Editor-coordenador
Luiz Teles
luiz.teles@grupoatarde.com.br

A TARDE ESPORTE CLUBE

ESPORTE CLUBE

esporte@grupoatarde.com.br

ATLETISMO Bolt corre 100 m e 4x100 m no seu último Mundial

atarde.com.br/esporte

MARATONA AQUÁTICA Maior medalhista brasileira em mundiais de todos os esportes, Ana Marcela fatura 2º bronze em Budapeste

Ana sem limite

LUIZ TELES E AGÊNCIAS

Mais uma vez, como no bronze dos 10 km, um rápido tapinha na linha de chegada definiu o 3º lugar para a baiana Ana Marcela Cunha na prova de 5 km da maratona aquática no Mundial de Esportes Aquáticos, na Hungria. Foi a 9ª medalha dela em mundiais, recorde absoluto para o Brasil em todos os esportes olímpicos femininos.

E ela tenta ainda mais duas medalhas para disputar no Lago Balaton, a 130 km de Budapeste: hoje, Ana Marcela cai na água para o revezamento de 5 km por equipes, ao lado de Fernando Ponte, Betina Lorscheitter, e do conterrâneo Allan do Carmo. A baiana finaliza sua participação no torneio amanhã, na prova dos 25 km, da qual é bicampeã mundial.

"Com a medalha nos 10 km, vim para essa prova mais confiante. Nadei completamente diferente do que estou acostumada. Geralmente, sempre vou na frente e junto com as meninas... Mas desde a largada comecei atrás, bem mais tranquila no começo", afirmou Ana Marcela, que de cabelos pintados de rosa, assegurou a medalha de bronze com o tempo de 59m11s40, tendo superado na batida de mão a holandesa Sharon van Rouwendaal, que na Olimpíada do Rio, em 2016, foi ouro na maratona aquática de 10 km.

"Hoje [ontem] treinei a chegada. No aquecimento, treinei. Dei três braçadas fortes pra chegar no final. Se não tivesse feito isso, não sei como teria sido", complementou a baiana, que na prova dos 10 km dividiu a medalha de bronze com a italiana Ariana Bridi, batendo no pórtico de chegada exatamente ao mesmo tempo que a adversária, em outro 'tapinha' salvador.

O ouro da disputa ficou com a americana Ashley Twichell, com 59m07s, e a prata foi para a francesa Aurelie Muller, com 59m10s50. Já a outra brasileira presente na prova, Betina Lorscheitter, chegou em 20º lugar, com 1h01m14s10.

Chances hoje e amanhã

Sobre as chances de Ana Marcela nas provas de hoje e amanhã, o técnico da seleção brasileira, Fernando Possenti, comentou: "Não sei o que esperar desse revezamento. A gente nunca teve esse tipo de prova. Não sabemos como as equipes vão estar montadas. Se serão dois homens e duas mulheres, intercalado... Não sabemos. Já nos 25 km a prova estará mais forte. O nível técnico vai ser mais forte e ela não vai ter moleza não. Vai ser emocionante igual as outras", disse.

ANA MARCELA EM MUNDIAIS: PÓDIOS

XANGAI 2011
- Ouro (25 km)

BARCELONA 2013
- Prata (10 km), Bronze (5 km) e Bronze (Revezamento de 5 km)

KAZAN 2015
- Ouro (25 km), Prata (Revezamento de 5 km) e Bronze (10 km)

BUDAPESTE 2017
- Bronze (10 km) e Bronze (5 km, foto)

Sátiro Sodré / SSPress / CBDA / Divulgação

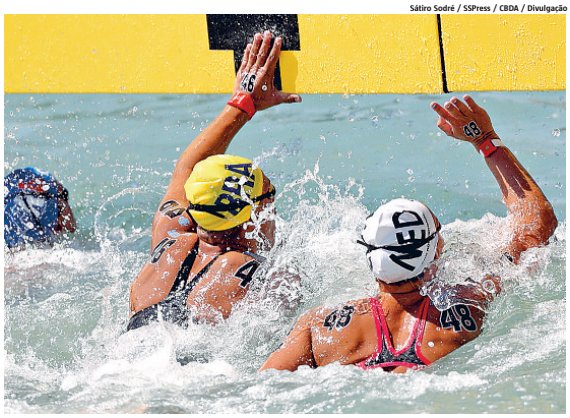

Ana Marcela assegurou bronze superando na batida de mão a holandesa Sharon van Rouwendaal

> Foi a 9ª medalha de Ana Marcela em mundiais, recorde absoluto para o Brasil em esportes olímpicos femininos

CURTAS

VÔLEI FEMININO - GRAND PRIX

Brasil volta à quadra por reabilitação

Após bater a Sérvia e depois sofrer derrotas para a Tailândia e para o Japão, na semana passada, em solo japonês, a seleção brasileira feminina de vôlei entrará em quadra pressionada pela necessidade de conquistar uma vitória hoje para aumentar as suas chances de classificação à fase final do Grand Prix. O time nacional enfrenta a Bélgica às 15h05 (horário da Bahia), no ginásio Aecim Tocantins, em Cuiabá (MT), onde lutará para deixar a incômoda sétima posição na classificação geral da competição. O Brasil acumula três vitórias e três derrotas em seis jogos disputados até aqui e agora sabe que não poderá repetir os erros que cometeu na semana passada, como deixou claro o técnico José Roberto Guimarães. "Precisamos de bons resultados nesta etapa. Teremos que defender mais e sacar melhor. O importante nesses jogos é a superação e contamos com o apoio da torcida brasileira" Após encarar as belgas, a equipe enfrenta a Holanda amanhã, às 15h05, e os EUA, às 10h10.

Steve Sherman / WSL / Divulgação

Felipe Toledo comemora nota 10 conquistada em Jeffreys Bay

MUNDIAL DE SURFE

Com tubarão, Medina e Toledo brilham

Após uma paralisação por conta da presença de um tubarão detectada pela organização da Liga Mundial de Surfe, o brasileiro Gabriel Medina conseguiu classificação para as semifinais da etapa de Jeffreys Bay (África do Sul) na manhã de ontem. Antes, de madrugada, pela quarta fase, Felipe Toledo havia brilhado intensamente ao tirar um 10 em uma onda na qual arrancou suspiros com dois aéreos. Felipinho fez 19 na nota combinada graças a mais um aéreo em outra onda. Coincidentemente, o tubarão rondou a bateria de Medina contra o australiano Mick Fanning, que escapou de um ataque no mesmo local em 2015. A pausa foi pequena e o brasileiro terminou vencendo por 17,40 a 11,33. Na disputa seguinte, espetacular, o português Frederico Morais derrotou o havaiano John John Florence, segundo colocado do ranking, e também avançou à fase semifinal. Depois dessa bateria, a organização interrompeu a competição, que tinha reinício previsto para as 2h30 da madrugada de hoje, já para decidir o campão. Ainda pelas quartas, Felipe Toledo pegaria o local Jordy Smith para avançar e enfrentar o vencedor do confronto australiano entre Matt Wilkinson, líder do ranking, e Julian Wilson.

PREFEITURA MUNICIPAL DE TANHACU
CNPJ N: 13.676.309/0001-48
AVISO DE LICITAÇÃO - PREGÃO PRESENCIAL Nº 044/2017
Objeto: Contratação de empresa para aquisição de móveis e eletrodomésticos para atendimento de todas as Secretarias do Município de Tanhaçu. Data é hora da sessão pública: dia 01 de agosto de 2017 as 09:30h (horário local). O Edital e anexos estão disponíveis aos interessados no Departamento de Compras e Licitações da Prefeitura Municipal de Tanhaçu, situado à Praça Luis Eduardo Magalhães, s/n, Centro - CEP 46.600-000 - Tanhaçu - BA, 20 de julho de 2017. Geraldo Estevês de Oliveira - Pregoeiro

PREFEITURA MUNICIPAL DE JEQUIÉ
AVISO DE PRORROGAÇÃO DE LICITAÇÃO: Comunica a prorrogação do prazo do PP SRP 44/17, cuja sessão aconteceria no dia 20/07/17 às 9:30h, objeto: aquisição de materiais hospitalares e odontológicos, devido modificação no anexo II, que influencia na elaboração das propostas, fica prorrogado para dia 02/08/17 as 9:30h. Edital no www.prefeituradejequie.com.br/protocolo/. Informações na CPL, Pç Duque de Caxias s/n, Jequiezinho, de 8 as 12h, Tel 73 35268000. Jequié/Ba, 19/07/17. Sibely da Silva Ribeiro. Pregoeira.

PREFEITURA MUNICIPAL DE UIBAÍ
PP 27/17. Menor preço por lote. Objeto: aquisição de equipamentos e material permanente para estruturação das UBS, conforme emenda parlamentar Proposta 11302140000/1160-01. Dia 03/08/17 às 9h. //// PP 25/17. Menor preço global. Objeto: Aquisição de carteira universitária estrutura em aço tubular 7/8 chapa 20mm, recoberta com tinta epóxi na cor preta, com porta livro na parte inferior, assento confeccionado em mdf de 9mm de 1 face medindo 360mmx22mm fixado em rebite de alta resistência encosto confeccionado em mdf de 9mm de 2 face medindo 360mm x22mm fixado em rebite de alta resistência, prancheta fixa confeccionada em mdf de 15mm medindo 250 mm x490mm fixada em parafuso sextavado. Dia 02/08/17 às 9h. Informações na CPL, tel. 74 36491201. E-mail: licitacaopmub@gmail.com. Uibai/Ba, 20/07/17. Jarbas da silva soares. Pregoeiro.

ELEIÇÃO DA DIRETORIA E DO CONSELHO FISCAL DA APM/CMS
O Presidente da Associação de Pais e Mestres do Colégio Militar de Salvador, no uso de suas atribuições, de acordo com o que prescreve o art. 44, do Estatuto da APM/CMS, **CONVOCA** os Srs Associados da APM/CMS a participar da Assembleia Geral Ordinária de eleição da Diretoria e do Conselho Fiscal, conforme o cronograma e nas seguintes condições:
1 - Condições gerais do pleito: De acordo com o Capitulo V, art. 40 a 49 do Estatuto da APM/CMS.
2 - Cronograma geral:
a. divulgação do Edital de Convocação do Pleito Eleitoral: 20 de julho de 2017.
b. período da gestão: de 10 de outubro de 2017 a 9 de outubro de 2019
c. data da Assembleia Geral Ordinária para eleição da nova Diretoria: 1° de setembro de 2017, sexta-feira as 8:00 horas no Auditório do Colégio Militar de Salvador.
3 - Período para inscrição das chapas candidatas: A relação de chapas interessadas em concorrer a eleição deverá ser composta de candidatos aos cargos eletivos da Diretoria e do Conselho Fiscal, previstos nos art. 18 e 35 do Estatuto da APM/CMS, respectivamente. As inscrições deverão ser protocoladas de 1° a 10 de agosto de 2017, na Sede Social da APM/CMS, das 8:00 as 12:00 horas de segunda a sexta-feira.
4 - A divulgação das chapas aptas a participação do pleito eleitoral será feita no dia 14 de agosto de 2017, no site e no mural da Sede Social da APM/CMS.
5 - Caso haja mais de uma chapa candidata apta ao pleito eleitoral, o período para campanha eleitoral será de 15 a 30 de agosto de 2017, de acordo com o art. 42 do Estatuto da APM/CMS.
6 - O Estatuto da APM/CMS encontra-se disponível na pagina eletrônica em meio digital e poderá ser consultado por todos os Associados na Sede Social.
7 - O modelo de inscrição de Chapa candidata ao pleito está disponível na Sede Social da APM/CMS para os interessados.

PREFEITURA MUNICIPAL DE CONCEIÇÃO DO COITÉ
AVISO DE JULGAMENTO PROPOSTA: Informamos aos interessados, o julgamento classificatório, conforme disposto no Item 4, subitem 4.1, letra "d", e subletras "d.1" a "d.14" do Edital, através de parecer técnico elaborado pela área demandante, para as propostas de preços ofertadas no PP SRP 80/17, Proc. Adm. 172/17. Objeto: aquisição de material penso específico, medicamentos controlados não básicos. Empresas Desclassificadas: Lusmed Comercio de Produtos Hospitalares ltda EPP - CNPJ 07.865.568/0001-14 (não apresentou a autorização de funcionamento do transportador emitida pela Agência Nacional de Vigilância Sanitária - Item 4, subitem 4.1, letra d.14); Gil Farma Comercial Farmaceuticos Ltda - CNPJ 08.765.948/0001-40 (para o Lote 02 apresentou registros em desacordo com as marcas ofertadas na proposta - Item 4, subitem 4.1, letra d.1); Camed Produtos Odontologicos e Hospitalares Eireli - CNPJ 11.400.939/0001-60 (não apresentou registro do Item 6 e 8 do Lote 01 - Item 4, subitem 4.1, letra d.1); e Base Medical Distribuidora de Medicamentos, Produtos Hospitalares e Odontologicos ltda - CNPJ 07.580.167/0001-18 (não apresentou registros dos Lotes 01 e 02 - Item 4, subitem 4.1, letra d.1). Empresas Classificadas: Gil Farma Comercial Farmaceuticos ltda - CNPJ 08.765.948/0001-40 arrematante do Lote 1, e Okey Med Distribuidora de Medicamentos Hospitalares e Odontologicos Ltda ME - CNPJ 11.311.773/0001-05 arrematante do Lote 2. Fica aberto prazo recursal, de três dias úteis, em não havendo interposição de recurso, as empresas classificadas são declaradas vencedoras, com o mesmo prazo de três dias úteis para apresentar proposta de preços realinhada em decorrência da etapa de lances, observando os valores totais registrados em Ata e os valores unitários constante a planilha do Termo de Referência - Anexo V do Edital. Este aviso está disponível no site institucional: www.conceicaodocoite.ba.gov.br - portal da transparência - licitação - avisos 2017. Conceição do Coité/BA, 19/07/17. Iraide Cabral Calado - Pregoeira.

EDITAL DE CONVOCAÇÃO DAS INSCRIÇÕES DE CHAPAS PARA ELEIÇÃO DA DIRETORIA DA SOCIEDADE BRASILEIRA DE ORTOPEDIA E TRAUMATOLOGIA-REGIONAL BAHIA – GESTÃO 2018
A Sociedade Brasileira de Ortopedia e Traumatologia - Regional Bahia, comunica aos senhores Membros Titulares, quites com suas obrigações estatutárias, que estarão abertas a partir do dia 24 de julho de 2017 ,com término no dia 22 de agosto de 2017, as inscrições de chapas para concorrerem aos cargos da Diretoria. As inscrições se darão na sede da SBOT-Regional Bahia, localizada na Rua Baependi, nº 162 – 3º andar(Prédio da ABM) em Ondina, Salvador-Ba.

PREFEITURA MUNICIPAL DE ITAETÊ
CNPJ N: 13.922.620/0001-20
AVISO DE PREGÃO PRESENCIAL Nº. 032/2017.
A PM de Itaetê, Ba, torna público que realizará PP 032/2017, visando Contratação de Empresa, para serviço de locação, montagem e desmontagem de toda a estrutura a ser utilizada, incluindo hospedagem, para a realização de eventos no município. Abertura do Pregão em 02/08/2017, as 08:30h na sede da PM de Itaetê. Tipo menor preço por Lote. O edital poderá se adquirido na sede da PM de Itaetê, de segunda as sextas feiras das 8:00h, as 12:h. Todos os atos desta licitação serão publicados no DOM, www.Itaete.ba.io.org.br. Itaetê-BA, 19/07/2017. Jean Antunes Viana - Pregoeiro.

PREFEITURA MUNICIPAL DE ELÍSIO MEDRADO
CNPJ N: 13.693.379/0001-04
PREGÃO PRESENCIAL 034/2017-SRP
A CPL torna público que será realizado Pregão Presencial, do tipo "menor preço" Lei Federal nº. 10.520/02 e subsidiada a Lei nº. 8.666/93 Abertura: 02/08/2017. PP 034/2017-SRP às 13:00h Obj: Contratação de empresa para aquisição de material Penso, para atender a demanda da Atenção Básica e do Hospital deste município, conforme especificados no Anexo I do edital, e mediante condições estabelecidas na Lei Federal nº. 10.520/02 e subsidiariamente Lei Federal nº. 8.666/93. O Edital completo poderá ser obtido no expediente normal desta Prefeitura, sito à Praça Salvador Andrade, S/Nº Casa, Centro. Informação (75) 3649-2113. licitaelisio@gmail.com - Elísio Medrado - Ba, 19 de julho de 2017. Elvis Leno Borges Argolo - Pregoeiro

PREFEITURA MUNICIPAL DE CARAVELAS
CNPJ N: 13.761.689/0001-19
AVISO - EDITAL DE PREGÃO PRESENCIAL PARA REGISTRO DE PREÇO Nº. PRP 019-2017
O Pregoeiro realizará o pregão na da PM, em 31/07/2017, às 09:00 h, objetivando Pregão Presencial para Registro de Preço nº PRP 019-2017. Menor Preço por Lote, Contratação de Empresa do Ramo, para Futura Aquisição de Urnas Funerárias e Atendimento de Traslado para auxilio Funeral à pessoas carentes, para atender as necessidade da Secretaria Municipal de Ação Social deste Município de Caravelas/BA, por menor Preço por lote. edital na sede. Divulgação dos demais atos do certame- Diario oficial: www.io.org.br//ba/caravelas. 18/07/2017. Mikey Delgado Guida - Pregoeiro.

DEPARTAMENTO DE POLÍCIA FEDERAL – SR/BA
MINISTÉRIO DA JUSTIÇA
BRASIL GOVERNO FEDERAL

AVISO DE LICITAÇÃO
Pregão Eletrônico nº 02/17
Objeto: Contratação de serviços de limpeza, asseio e conservação predial, de viaturas e mobiliários, para atender às necessidades da Polícia Federal na Bahia, conforme especificações do Edital e seus anexos, disponíveis gratuitamente no site www.comprasnet.gov.br e www.pf.gov.br. Abertura das propostas: 01/08/17, às 9h (horário de Brasília).
Salvador/Ba, 20 de julho de 2017
LARISSE DIAS MACEDO
Pregoeira da SR/PF/BA

AVISO DE LICITAÇÃO
TOMADA DE PREÇOS 002/2017
A CPL da PMU realizará **TP (Técnica e Preço)** em **21/08/17, as** 10:00h. Objeto: **CONTRATAÇÃO DE AGÊNCIA DE PROPAGANDA E PUBLICIDADE PARA PRESTAÇÃO DE SERVIÇOS PUBLICITÁRIOS** nos termos da Lei Federal nº 12.232/2010. Local: Rua Rafael Oliveira, nº 01, Centro, Ubaitaba-Bahia. Demais publicações: http://www.pmubaitaba.diariooficialba.com.br. Edital por e-mail: licitaubaitaba@hotmail.com .Ubaitaba-Bahia, 19/07/2017. ***Silvia Mara Menezes Borges.*** Presidente da CPL.

EDITAL DE CONVOCAÇÃO DE ASSEMBLÉIA GERAL ORDINÁRIA
ASSOCIAÇÃO DOS CRIADORES DE CAPRINOS E OVINOS DA BAHIA.
CNPJ 14.049.654/0001-14
O Presidente da **ASSOCIAÇÃO DOS CRIADORES DE CAPRINOS E OVINOS DA BAHIA** no uso das atribuições que lhe confere o Artigo 31º do Estatuto Social, convoca os seus associados para Assembleia Geral Ordinária, a ser realizada no dia 21 de agosto de 2017 as 18:00 horas, em primeira convocação com metade mais um dos associados com direito a voto, às 19:00 horas em segunda convocação com qualquer número, na sua sede social no Parque de Exposições de Salvador, com a seguinte ordem do dia:
1 – Relatório e Contas da Diretoria referente o exercício de 2016.
2 – Eleição para nova diretoria, biênio 2017/2019
Salvador 20 de julho de 2017.
Almir Lins Rocha Junior
Presidente da Diretoria Executiva

7.º Registro de Imóveis de Salvador
João Borges Hegouet Neto - Oficial
EDITAL DE INTIMAÇÃO
João Borges Hegouet Neto, Oficial do Registro de Imóveis do, 7º Ofício de Salvador, Estado da Bahia, na forma da Lei, etc. FAZ SABER, em cumprimento ao disposto no artigo 26, da Lei nº 9.514/97, que fica intimado o Sr. LEOMAR DE JESUS SANTOS, CPF nº 792.103.175-72, por não ter sido encontrado no endereço fornecido, para fins de cumprimento das obrigações contratuais, relativas ao contrato de financiamento imobiliário, garantido por alienação fiduciária, com o BANCO DO BRASIL S/A, CNPJ nº 00.000.000/0001-91, referente ao imóvel registrado sob nº de Matrícula nº 42.739. Assim, procedo à INTIMAÇÃO, para que Vossa Senhoria se dirija a qualquer agência do BANCO DO BRASIL S/A, no prazo de 15 dias, contados a partir da data da Publicação deste. Na oportunidade, fica o Sr. Sr., ciente de que o não cumprimento no prazo ora estipulado, garante o direito de consolidação da propriedade do imóvel em favor do Credor Fiduciário, nos termos do Art. 26, § 7º da Lei 9.514/97. Dado e passado nesta cidade e comarca de Salvador - Estado da Bahia, aos 03 de julho de 2017. O Oficial: João Borges Hegouet Neto:

HUPES UNIVERSIDADE FEDERAL DA BAHIA
MINISTÉRIO DA EDUCAÇÃO
BRASIL GOVERNO FEDERAL

COMPLEXO HOSPITALAR UNIVERSITÁRIO PROF. EDGARD SANTOS
AVISO DE LICITAÇÃO
Pregão nº. 20/2017- Pregão (Eletrônico) - Registro de Preços
PROCESSO Nº. 23066.011387/2017-17 → OBJETO: Registro de Preços, pelo prazo de 12 (doze) meses, para eventual aquisição de Materiais para Radiologia (chassi e filmes), de forma parcelada, para atender às necessidades do Complexo Hospitalar Universitário Prof. Edgard Santos (Complexo HUPES) e da Universidade Federal de Sergipe. **Tipo de Licitação:** Menor Preço. **Data da Abertura: 01 de agosto de 2017, às 09h00min. (Horário de Brasília – DF). Local:** www.comprasgovernamentais.gov.br. **UASG: 153040. Informações e Entrega de Edital:** Sala da Comissão Central de Licitação – Mezanino da UDAC (Unidade Docente Assistencial de Cardiologia), nos horários: 08h00min às 12h00min e das 14h00min às 17h00min, sito à Rua Augusto Viana, S/N – Canela, Salvador - BA, e/ou pelo **Telefax:** (71) 3283-8166 / 3283-8193.
ANTÔNIO CARLOS MOREIRA LEMOS
Superintendente do HUPES – Filial da EBSERH