



## CHAMAMENTO PÚBLICO

---

### PARA APRESENTAÇÃO DE ORÇAMENTO PARA COMPOR PROCESSO LICITATÓRIO

A Prefeitura Municipal de Jequié-Bahia, convoca os interessados, com base na Lei Federal nº 14.133/2021, a apresentação de Cotações de Preços no prazo de 03 (três) dias úteis, com vistas à **Contratação de empresa para fornecimento e instalação de 2 (dois) píers modulares em polietileno flutuante, cada módulo com capacidade de carga mínima de 280 kg por m<sup>2</sup>, inclusive transporte e guarda corpo, conforme medidas em anexo, para serem executados na localidade Prainha de Lomanto, Jequié/Bahia.**

As empresas interessadas deverão enviar a proposta através do e-mail: [comprasadmjequie@gmail.com](mailto:comprasadmjequie@gmail.com), respeitando o prazo estabelecido.

Juntamente com a cotação solicitamos que sejam encaminhados de forma atualizada os seguintes documentos:

- Documentos relativos à Habilitação Jurídica (Contrato Social Consolidado ou todas as respectivas alterações, documentos dos sócios e Prova de Inscrição no Cadastro Nacional de Pessoa Jurídica (Cartão CNPJ);
- Documentos de Regularidade Fiscal e Trabalhista - Certidão de Regularidade Municipal, Fazenda Estadual e Fazenda Federal, Certificado de Regularidade relativa com o Fundo de Garantia por Tempo de Serviços (FGTS) e Certidão Negativa de Débitos Trabalhistas;
- Atestado de Capacidade Técnica.

As empresas interessadas deverão enviar a proposta através do e-mail: [comprasadmjequie@gmail.com](mailto:comprasadmjequie@gmail.com), respeitando o prazo estabelecido.

Jequié-BA, 27 de junho de 2024.

**LUCINDO TOMAZ VASCONCELOS MENEZES**  
Secretário de Infraestrutura

PIER 1

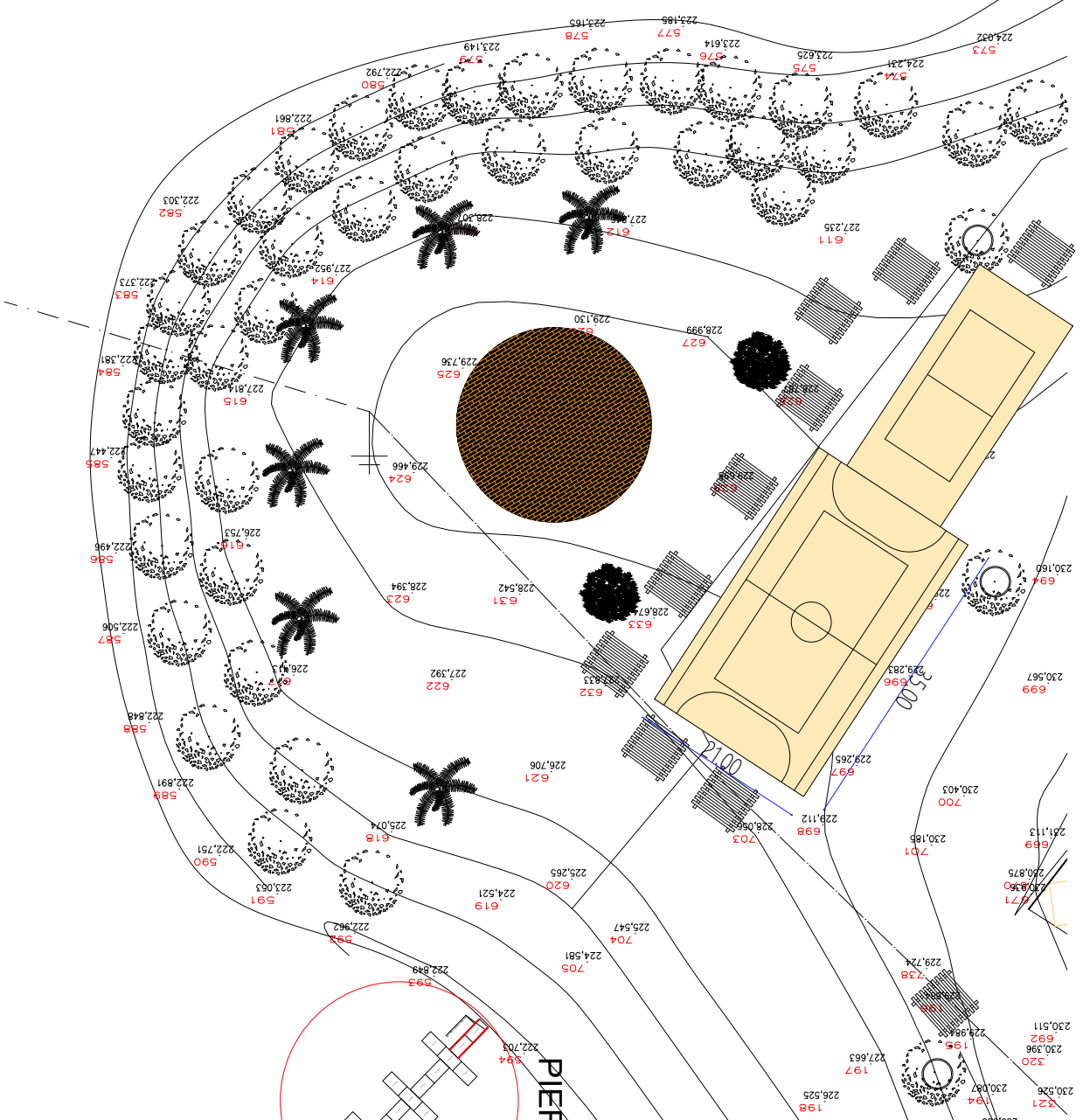
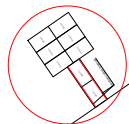

PIER 2

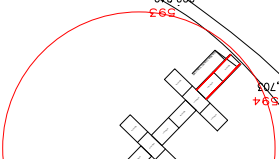

PROYECTO		FECHA	
NO.	DESCRIPCION	FECHA	REVISION



**JEQUEE S.A.**  
 INGENIERIA MUNICIPAL DE EJECUCION  
 PIER EN POLETERNO MODULAR  
 SOLICITANTE: MAN. ANCIÓN DOX. PUEBLO - MODULO 1 E 2  
 FECHA: 02/2024

INGENIERO RESPONSABLE:  
 RAMÓN RODRÍGUEZ ROCHA  
 CREA 001 (840231)  
 INGENIERO ENCARGADO:  
 CREA 001 (840231)  
 125  
 0105

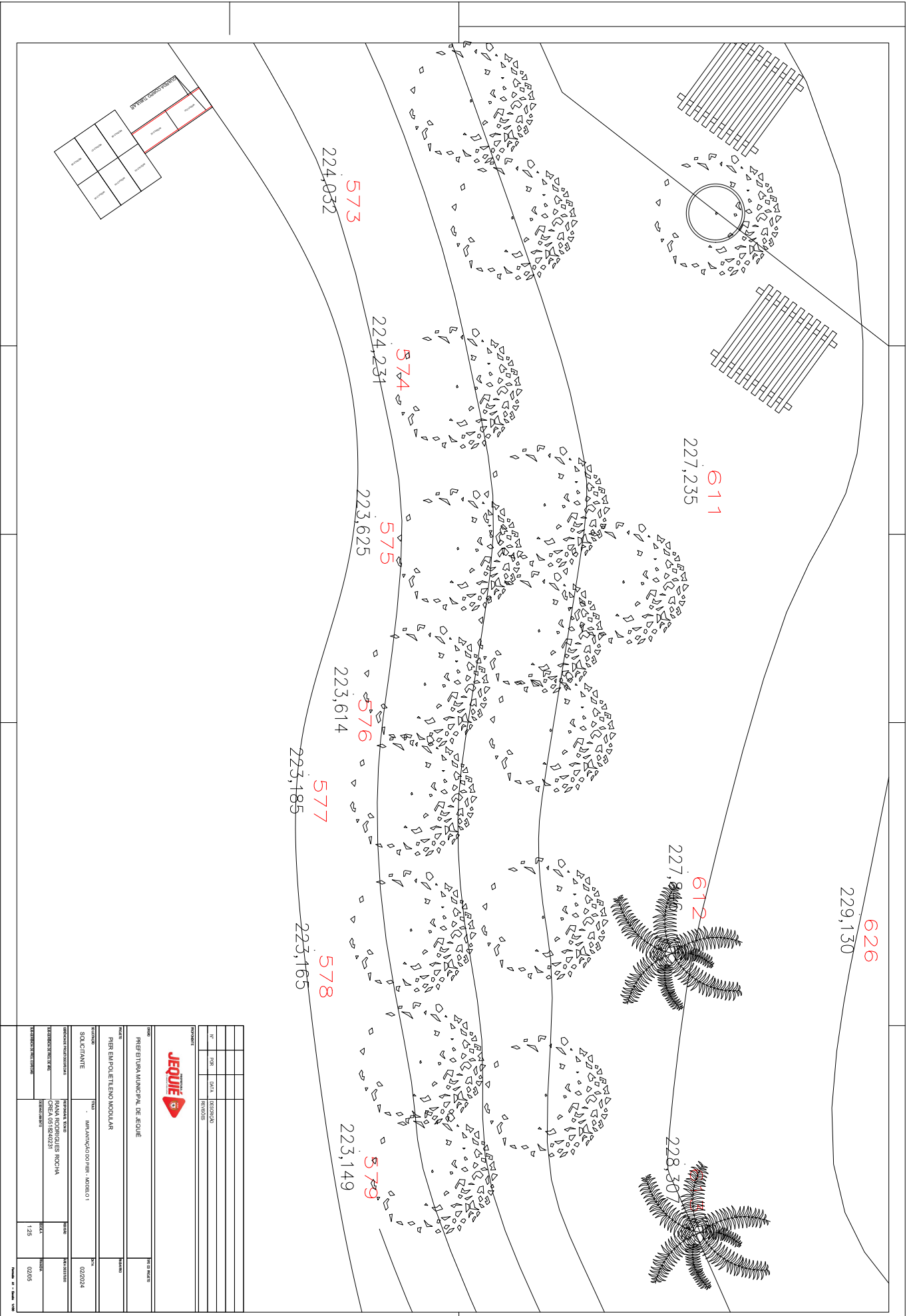

626  
229,130

611  
227,235

612  
227,846

228,307

573  
224,032

574  
224,231

575  
223,625

576  
223,614

577  
223,185

578  
223,165

579  
223,149

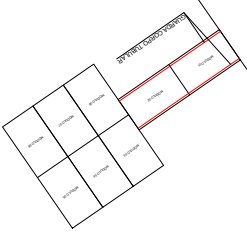

			
<b>PRESIDENTE MUNICIPAL DE EQUÍDE</b>		<b>PROPOSTA</b>	
<b>PIER EM POLETEMO MODULAR</b>		<b>PROPOSTA</b>	
<b>SOLICITANTE</b>		<b>TÍTULO</b>	
RAYAN RODRIGUES RODCHA CREA 0918020231		MANUTENÇÃO DO PIER - ANDRÉ L. T.	
<b>DATA</b>		<b>DATA</b>	
02/2024		02/2024	
<b>PROPOSTA</b>		<b>PROPOSTA</b>	
126		0205	

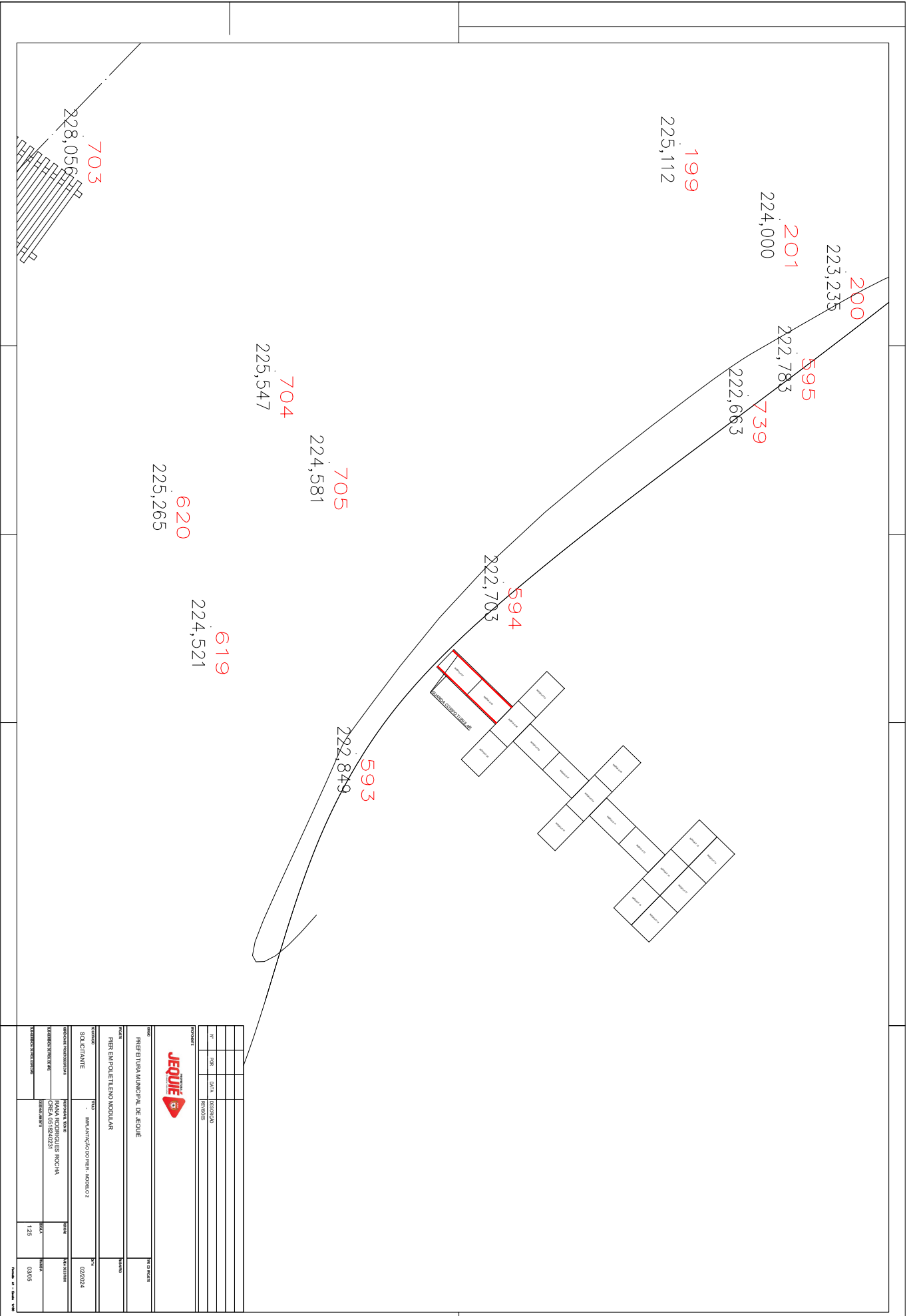

NR	DATA	DISSOLUÇÃO
01	18/09/2018	



**PRESETURA MUNICIPAL DE EQUÍE**  
**PEREIRA**  
**PEREIRA**  
**PEREIRA**

**SOLICITANTE**  
**PEREIRA**  
**PEREIRA**  
**PEREIRA**

**PROPOSTA DE LICITAÇÃO**  
**PROPOSTA**  
**PROPOSTA**  
**PROPOSTA**

**PROPOSTA DE LICITAÇÃO**  
**PROPOSTA**  
**PROPOSTA**  
**PROPOSTA**

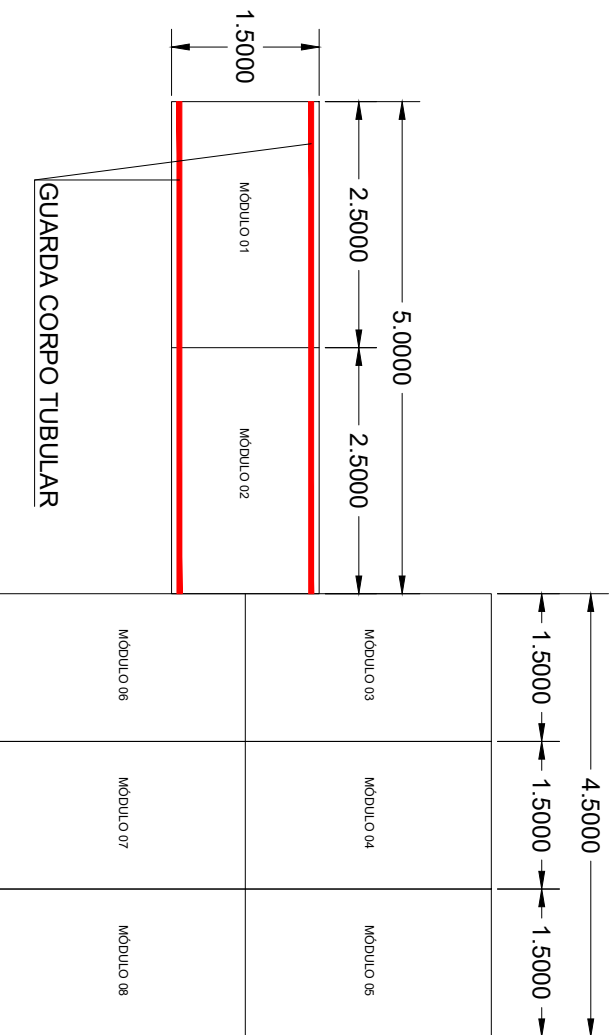

CAPACIDADE DE CARGA MINIMA POR MODULO: 288 KG

ITEM	QUANTIDADE	UNIDADE	VALOR UNITARIO	VALOR TOTAL
01	1	MODULO	288,00	288,00
02	1	MODULO	288,00	288,00
03	1	MODULO	288,00	288,00
04	1	MODULO	288,00	288,00
05	1	MODULO	288,00	288,00
06	1	MODULO	288,00	288,00
07	1	MODULO	288,00	288,00
08	1	MODULO	288,00	288,00



PRESETUBA MUNICIPAL DE EQUIE		PROPOSTA Nº	
PIRE EMPORTELENO MODULAR		Nº	
SOLICITANTE		DATA	
TÍTULO		Nº	
EMPRESA SOLICITANTE		EMPRESA CONTRATADA	
RUA ANTONIO CARLOS ROCHA		RUA ANTONIO CARLOS ROCHA	
CNPJ Nº 08.002.031		CNPJ Nº 08.002.031	
INSCRIÇÃO ESTADUAL		INSCRIÇÃO ESTADUAL	
125		0405	
DATA DE EMISSÃO		DATA DE VALIDADE	
02/2024		02/2024	

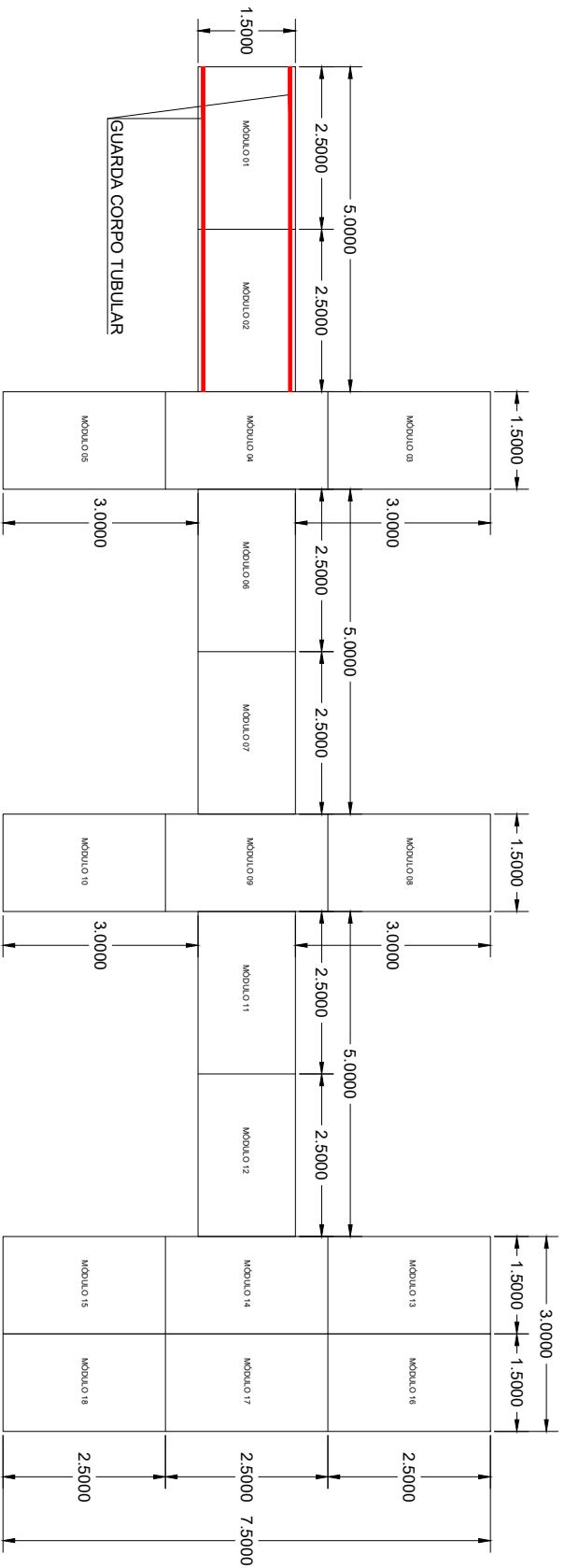

CAPACIDADE DE CARGA MÍNIMA POR MÓDULO: 285 KG

Nº	PER	DATA	DESCRIÇÃO	REVISÕES



**PROPOSTANTE**  
**PREFETURA MUNICIPAL DE JEQUÍE**

**PROJETO**  
**PIER EM POLIETILENO MODULAR**

**SOLICITANTE**  
**PLANTA: BAWA - MODELO 02**

**RESPONSÁVEL TÉCNICO**  
**RANA RODRIGUES ROCHA**

**TELEFONE CONTATO**  
**0518240231**

**DATA DE ENTREGA**  
**02/2024**

**PREÇO UNITÁRIO**  
**1,25**

**DATA DE VALIDADE**  
**05/05**