

# Prefeitura Municipal de Uibaí

Lei



Estado da Bahia  
PREFEITURA MUNICIPAL DE UIBAÍ - BA  
GABINETE DO PREFEITO  
CNPJ: 14.140.701/000130



Lei Nº 432 de 19 de dezembro de 2024.

*Autoriza doação de terreno para a Igreja de Alto Branco e, determina outras providências.*

O PREFEITO MUNICIPAL DE UIBAÍ, ESTADO FEDERADO DA BAHIA, no uso de suas atribuições e prerrogativas legais, com fulcro na Lei Orgânica do Município - LOM faz SABER que a Câmara Municipal APROVOU e ele SANCIONA a seguinte lei:

Art. 1º - Fica o Poder Público Municipal autorizado a doar um lote de terra, para a Igreja de Alto Branco, mesmo terreno onde foi construída a Igreja local há vários anos e, a paróquia está necessitando desta doação para fins de registro da Igreja. Este lote tem uma área de 150m<sup>2</sup> (cento e cinquenta metros quadrados), a saber: 10m (dez metros) de frente/fundo por 15m (quinze metros) de laterais (direita e esquerda), este terreno tem as segundas coordenadas:

A 823103.41 m E 8735575.81 m S  
B 823096.00 m E 8735566.00 m S  
C 823117.08 m E 8735564.64 m S  
D 823110.12 m E 8735555.72 m S

(coordenadas em UTM): Conforme mapa que segue anexo.

§ Único - O terreno descrito no caput deste artigo tem por finalidade o registro da Igreja.

Art. 2º - Esta Lei entrará em vigor na data de sua publicação.

Art. 3º - Revogam-se as disposições em contrário.

Uibaí - Bahia em 19 de dezembro de 2024.

  
Ubiraci Rocha Levi  
Prefeito Municipal

Anexo:

Avenida Pedro Joaquim Machado, s/n - Centro. Uibaí - Bahia. CEP 44950-000 - fone:/ Fax: (74) 3649-1056/1058/1150/1201 - e-mail: adm@uibai.ba.gov.br

Avenida Pedro Joaquim Machado, S/N | S/N | Centro | Uibaí-Ba

[www.pmuibai.ba.ipmbrasil.org.br](http://www.pmuibai.ba.ipmbrasil.org.br)

Este documento foi assinado digitalmente por SERASA Experian  
A0A661637CA1E9FEA7892634756BAF33

# Prefeitura Municipal de Uibaí



Estado da Bahia  
PREFEITURA MUNICIPAL DE UIBAÍ - BA  
GABINETE DO PREFEITO  
CNPJ: 14.140.701/000130

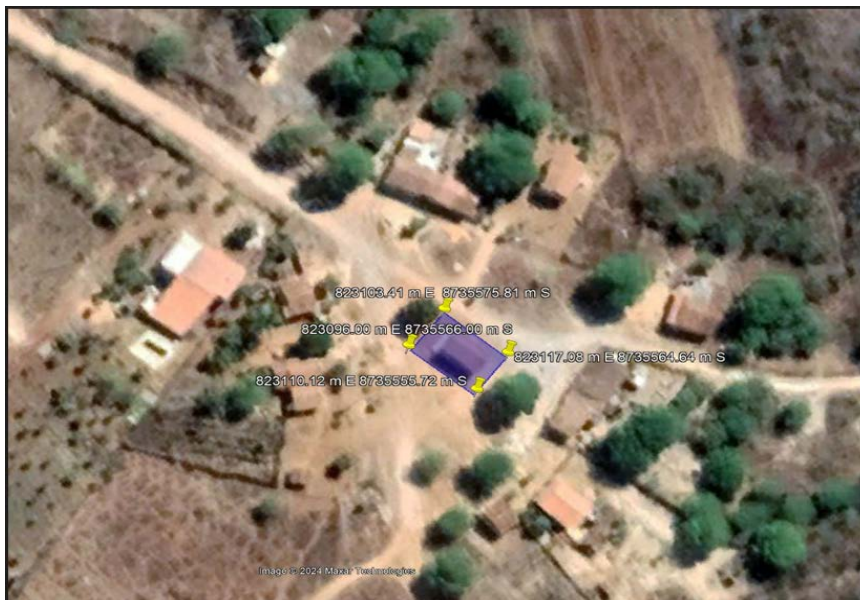

Avenida Pedro Joaquim Machado, s/n – Centro. Uibaí - Bahia. CEP 44950-000 – fone:/ Fax: (74) 3649-1056/1058/1150/1201 – e-mail: adm@uibai.ba.gov.br

Avenida Pedro Joaquim Machado, S/N | S/N | Centro | Uibaí-Ba

[www.pmuibai.ba.ipmbrasil.org.br](http://www.pmuibai.ba.ipmbrasil.org.br)

Este documento foi assinado digitalmente por SERASA Experian  
A0A661637CA1E9FEA7892634756BAF33