



Diário Oficial do **Município**

Prefeitura Municipal de Irecê

segunda-feira, 30 de dezembro de 2013

Ano II - Edição nº 00141 | Caderno 1

Prefeitura Municipal de Irecê publica



Praça Teotônio Marques Dourado Filho | 01 | Centro | Irecê-Ba

www.pmirece.ba.ipmbrasil.org.br

Este documento foi assinado digitalmente por SERASA Experian
8B451EE2EB6C8AAB3018D88E6D7488B9

Prefeitura Municipal de Irecê

SUMÁRIO

- Lei Nº 979 de 20 de dezembro de 2013 - Institui o Plano Plurianual - PPA do Município de Irecê para o período de 2014 a 2017.
- Lei nº 980 de 20 de Dezembro de 2013 - Estima a Receita e fixa a Despesa do Município de Irecê para o exercício financeiro de 2014.

Prefeitura Municipal de Irecê

Prefeitura Municipal de Irecê

Prefeitura Municipal de Irecê

Plano Plurianual
PPA 2014-2017
DESENVOLVE IRECÊ

Irecê, 2013

Prefeitura Municipal de Irecê

Irecê. Prefeito (2013 - :Luiz Pimentel Sobral)
Plano Plurianual - PPA 2014-2017. - Prefeitura Municipal de Irecê, 2013

100 p.; il.; graf.; tab.

1. Irecê. - Administração Pública. I. Título.

CDU 10 (201.3)

Prefeitura Municipal de Irecê

LUIZ PIMENTEL SOBRAL
Prefeito

HISIDORA ALVES DE SOUSA
Vice-Prefeita

RICARDO GUILHERME KUENTZER
Secretário de Gabinete

HEBERT DOUGLAS DE BARROS GOUVEIA
Secretário de Governo

FRANCISCO BARBOSA DE ARAÚJO
Secretário de Planejamento e Administração

FRANCISCO BARBOSA DE ARAÚJO
Secretário de Fazenda

AMARO PINTO DA SILVA JUNIOR
Secretário de Agricultura e Política Rural

AMARO PINTO DA SILVA JUNIOR
Secretário de Meio Ambiente e Desenvolvimento Sustentável

EUNIMÁRIA SOARES MACIEL
Secretária de Assistência Social

BRUNA CARLA DE CASTRO FERNANDES
Secretária de Saúde

CYNTHIA SALUM DOURADO PRAXEDES
Secretária de Educação

ÂNGELO FONTES DOURADO
Secretário de Cultura, Esporte e Lazer

EDGARD MÁRIO DA SILVA FILHO
Secretário de Infraestrutura e Serviços Públicos

Secretário do Comércio, Indústria, Serviços,
Micro e Pequenas Empresas

ALINE DA CUNHA SANTANA
Procuradora do Município

EDIVANILSON ALECRIM MACHADO
Controlador Interno

DANIEL DE SOUZA PINTO SANTANA
Assessor de Comunicação

Prefeitura Municipal de Irecê

Prefeitura Municipal de Irecê**SUMÁRIO**

Apresentação	9
Lei nº 979 de 20 de dezembro de 2013	11
Caracterização do Município de Irecê	13
O Novo Modelo do PPA	17
Poder Executivo	
Eixo Estruturante 1 - Inclusão Social e Cidadania	19
Eixo Estruturante 1 - Inclusão Social e Cidadania	21
Áreas Temáticas	
Saúde	23
Educação	29
Assistência Social	33
Defesa Civil e Segurança	37
Esporte e Lazer	41
Poder Executivo	
Eixo Estruturante 2 - Desenvolvimento Econômico Sustentável e Infraestrutura Urbana	45
Eixo Estruturante 2 - Desenvolvimento Econômico Sustentável e Infraestrutura Urbana	47
Áreas Temáticas	
Habitação e Desenvolvimento Urbano	49
Turismo, Indústria, Comércio e Serviços	53
Agropecuária	59
Arte e Cultura	65
Meio Ambiente	69
Poder Executivo	
Eixo Estruturante 3 - Modernização, Planejamento e Gestão Estratégica	73
Eixo Estruturante 3 - Modernização, Planejamento e Gestão Estratégica	75
Áreas Temáticas	
Gestão Administrativa	77
Planejamento, Orçamento e Gestão	81
Gestão Fiscal	87
Articulação do Território	91
Poder Legislativo	
Eixo Estruturante - Ação Legislativa e Controle das Contas Públicas	95
Eixo Estruturante - Ação Legislativa e Controle das Contas Públicas	97
Área Temática	
Ação Legislativa	99

PPA 2014-2017

Prefeitura Municipal de Irecê

Prefeitura Municipal de Irecê



Apresentação

Após um amplo levantamento das diferentes políticas públicas e dos diversos setores da economia do Município de Irecê, tendo como base os estudos e as pesquisas quantitativas e qualitativas de opinião realizadas, foi possível identificar as maiores deficiências, carências e problemas da população do nosso Município.

A partir desses estudos e pesquisas, que traduzem os anseios e as prioridades das nossas comunidades, foi possível elaborar um conjunto articulado e integrado de políticas públicas, que tiveram como objetivo maior resgatar a autoestima da população de Irecê.

É neste contexto, que hoje, temos a satisfação de apresentar essas políticas públicas, decorrentes do nosso Plano de Governo e dos estudos e pesquisas junto à sociedade, através do Plano Plurianual **Desenvolve Irecê** para o período 2014-2017.

O Plano Plurianual – PPA se constitui como um importante instrumento do planejamento governamental, definido pela Constituição Federal, em que são estabelecidas as diretrizes, os objetivos e as metas para os próximos quatro anos.

Neste Plano Plurianual **Desenvolve Irecê**, além de estarmos atendendo ao disposto na nossa Constituição Federal, estamos adotando um novo modelo de construção de PPA, que tem como referência as inovações metodológicas que estão sendo incorporadas no PPA Federal e no PPA do Governo do Estado da Bahia.

Este PPA 2014-2017, foi apresentado à população em Audiência Pública no dia 29 de agosto de 2013 na Câmara Municipal de Irecê e está organizado em três Eixos Estruturantes. O primeiro denominado Inclusão Social e Cidadania, o segundo, Desenvolvimento Econômico Sustentável e Infraestrutura Urbana, e o terceiro, tem como denominação Modernização, Planejamento e Gestão Estratégica.

Desta forma, com o objetivo de atender a população de forma equitativa, o município foi regionalizado em três áreas: Central, Leste e Oeste. Conforme anexo de Composição das Regiões.

Nessa perspectiva, aproveito a oportunidade da apresentação deste documento legal de planejamento, para registrar a importância da união dos esforços de Sociedade e Governo, visando transformar este Plano Plurianual em um efetivo instrumento de construção de futuro, voltado para a satisfação das necessidades da população de Irecê.

LUIZ PIMENTEL SOBRAL
Prefeito

Prefeitura Municipal de Irecê

Prefeitura Municipal de Irecê



Lei Nº 979 de 20 de dezembro de 2013

Institui o Plano Plurianual - PPA do Município de Irecê para o período de 2014 a 2017.

O PREFEITO DE IRECÊ Faço saber que a Câmara Municipal decreta e eu sanciono a seguinte Lei:

Art.1º Esta Lei institui o Plano Plurianual do Município de Irecê para o período de 2014 a 2017 - PPA 2014-2017, em cumprimento ao disposto no § 1º do art. 165 da Constituição Federal.

Art.2º O planejamento governamental é a atividade que, a partir de diagnósticos e estudos prospectivos, orienta as escolhas de políticas públicas.

Art.3º O PPA 2014-2017 é o instrumento de planejamento governamental que define diretrizes, objetivos e metas com o propósito de viabilizar a implementação e a gestão das políticas públicas, orientar a definição de prioridades e auxiliar na promoção do desenvolvimento sustentável.

Art.4º O PPA 2014-2017 reflete as políticas públicas e organiza a atuação governamental por meio de Programas Temáticos e de Gestão, Manutenção e Serviços ao Estado, assim definidos.

I - Programa Temático: que expressa e orienta a ação governamental para a entrega de bens e serviços à sociedade, constantes nos eixos um e dois desse plano;

II - Programa de Gestão, Manutenção e Serviços ao Estado: que expressa e orienta as ações destinadas ao apoio, à gestão e à manutenção da atuação governamental, constante no eixo três desse plano.

Parágrafo único – Não integram o PPA 2014-2017 os programas destinados exclusivamente a operações especiais.

Art.5º O Programa Temático é composto por Objetivo e Valor Global.

§ 1º O Objetivo expressa o que deve ser feito, reflete as situações a serem alteradas pela implementação de um conjunto de Iniciativas e tem como atributos.

I - Órgão Responsável: órgão cujas atribuições mais contribuem para a implementação do Objetivo.

II - Meta: medida do alcance do Objetivo, podendo ser de natureza quantitativa ou qualitativa;

III - Iniciativa: atributo que declara as entregas de bens e serviços à sociedade, resultantes da coordenação de ações governamentais, decorrentes ou não do orçamento.

§ 2º O Valor Global é uma estimativa dos recursos orçamentários, necessários à consecução dos Objetivos.

Art.6º Integra o PPA 2014-2017 o Anexo Único, que organiza o PPA em Eixos Estruturantes, Áreas Temáticas e Programas, além de outras informações complementares.

Parágrafo único - Os Eixos Estruturantes e as Áreas Temáticas expressam as diretrizes estratégicas estabelecidas pelo Poder Executivo Municipal.

Art.7º Os Programas constantes do PPA 2014-2017 estarão expressos nas leis orçamentárias anuais e nas leis de crédito adicional.

Prefeitura Municipal de Irecê



§ 1º As ações orçamentárias serão discriminadas exclusivamente nas leis orçamentárias anuais.

Parágrafo único – A Lei Orçamentária Anual detalhará o valor dos Programas para o exercício de sua vigência.

Art.8º O Valor Global dos Programas, as Metas e os enunciados dos Objetivos não são limites à programação e à execução das despesas expressas nas leis orçamentárias e nas leis de crédito adicional.

Art. 9º A gestão do PPA 2014-2017 consiste na articulação dos meios necessários para viabilizar a consecução das suas metas, sobretudo, para a garantia de acesso dos segmentos populacionais mais vulneráveis às políticas públicas, e busca o aperfeiçoamento:

- I - dos mecanismos de implementação e integração das políticas públicas;
- II - do aprimoramento dos critérios de regionalização das políticas públicas; e
- III - dos mecanismos de monitoramento, avaliação e revisão do PPA 2014-2017.

Parágrafo único – Caberá a Secretaria de Planejamento e Administração definir os prazos, as diretrizes e as orientações técnicas complementares para a gestão do PPA 2014-2017.

Art.10. A gestão do PPA 2014-2017 observará os princípios da publicidade, eficiência, impessoalidade, economicidade, efetividade e compreenderá a implementação, o monitoramento, a avaliação e a revisão dos Programas, Objetivos e Iniciativas.

Art.11. Esta Lei entra em vigor na data de sua publicação.

GABINETE DO PREFEITO, em 20 de dezembro de 2013

LUIZ PIMENTEL SOBRAL
Prefeito

PPA 2014-2017

PLANO DESENVOLVE IRECÊ

Prefeitura Municipal de Irecê

IRECÊ

Caracterização do Município



A microrregião de Irecê é composta por 19 municípios: América Dourada, Barra do Mendes, Barro Alto, Cafarnaum, Canarana, Central, Gentio do Ouro, Ibipeba, Ibititá, Itaguaçu da Bahia, Irecê, João Dourado, Jussara, Lapão, Mulungu do Morro, Presidente Dutra, São Gabriel, Souto Soares e Uibaí. Situado a 478 km da cidade de Salvador, o Município de Irecê fica na zona fisiográfica da Chapada Diamantina Setentrional, abrangendo toda a área do polígono das secas, sendo banhada pela bacia do São Francisco. Em divisão territorial datada de 1988, o município é constituído de quatro distritos: Sede, Angical, Conquista e Itapicuru.

Tomando por referência as informações disponibilizadas pelo Censo Demográfico de 2010 do Instituto Brasileiro de Geografia e Estatística – IBGE, verifica-se que a população de Irecê em 2010 era de 66.404 habitantes, dos quais 61.248 residiam na cidade e 5.156 residiam na zona rural, refletindo-se em uma taxa de urbanização de 92,2%.

Considerando-se ainda as informações censitárias do IBGE, verifica-se que a densidade demográfica do Município de Irecê em 2010 era de 208,2 habitantes por quilômetro quadrado.

O Município de Irecê pertence ao Território de Identidade de Irecê, sendo o líder regional, tanto sob o critério demográfico, como pelo critério econômico, a partir do Produto Interno Bruto – PIB.

A Tabela 1, a seguir, apresenta os municípios pertencentes ao Território de identidade de Irecê, disponibilizando o total da população e o PIB para cada município deste território.



Prefeitura Municipal de Irecê

**Tabela 1** Distribuição da População e do PIB dos Municípios por Território de Identidade - 2010

Irecê	População	PIB*
Irecê	66.404	498,28
Xique-Xique	45.562	212,74
Lapão	25.651	119,89
Canarana	24.055	104,76
João Dourado	22.359	119,33
São Gabriel	18.419	74,97
Ibititá	17.832	84,67
Cafarnaum	17.212	67,87
Central	17.027	64,95
Ibipeba	17.021	69,06
América Dourada	15.952	68,90
Jussara	15.053	53,41
Barra do Mendes	13.997	60,07
Presidente Dutra	13.756	56,33
Uibaí	13.655	51,45
Barro Alto	13.626	49,71
Itaguaçu da Bahia	13.209	54,47
Mulungu do Morro	12.270	45,12
Gentio do Ouro	10.720	37,55
Ipupiara	9.290	36,97
Total	403.070	1.930,51

Fonte: IBGE, Censo Demográfico 2010
*Em R\$ 1 milhão

A unidade de regionalização adotada pelo Governo do Estado da Bahia no PPA 2012- 2015 foi o Território de Identidade, totalizando 27 territórios constituídos a partir da especificidade de cada região, cuja metodologia foi desenvolvida a partir do sentimento de pertencimento da população, onde as comunidades, através de suas representações, foram convidadas a opinar.

O Território de Identidade é conceituado como um espaço físico, geograficamente definido, geralmente contínuo, caracterizado por critérios multidimensionais, tais como o ambiente, a economia, a sociedade, a cultura, a política e as instituições e uma população com grupos sociais relativamente distintos, que se relacionam interna e externamente por meio de processos específicos, onde se pode distinguir um ou mais elementos que indicam identidade, coesão social, cultural e territorial.

Registre-se, que 51,45% da população era constituída por mulheres em 2010, os idosos participavam com 8,4% da população e 26,6% dos habitantes representam o segmento etário de 0 a 14 anos.

O setor terciário demonstrou participação expressiva no PIB do município, representando 52,2% em 2010, já o setor industrial correspondia a 11,5% do PIB do município e a administração pública participou com 23,2%.

Em função da sua característica de polo regional, o Município de Irecê, destaca-se tanto sob o aspecto comercial e de serviços, como pelo aspecto industrial, abrigando fábricas de móveis, confecções, gráficas, abatimento de frangos e de laticínios e doces.

PPA 2014-2017

PLANO DESENVOLVE IRECÊ

Prefeitura Municipal de Irecê

IRECÊ

O comércio de Irecê é reconhecido no cenário estadual, notadamente nos setores automobilístico, supermercado, vestuário material de construção, eletrodomésticos, móveis e máquinas agrícolas, dentre outros, contribuindo para o abastecimento de muitos municípios do Território de Identidade.

Tomando ainda como referência os dados do último Censo Demográfico de 2010, verifica-se que o Município de Irecê possuía 30.865 pessoas com 10 anos ou mais de idade economicamente ativas, sendo que 28.208 estavam ocupadas e 2.657 desocupadas.



Prefeitura Municipal de Irecê

Prefeitura Municipal de Irecê



O Novo Modelo do PPA

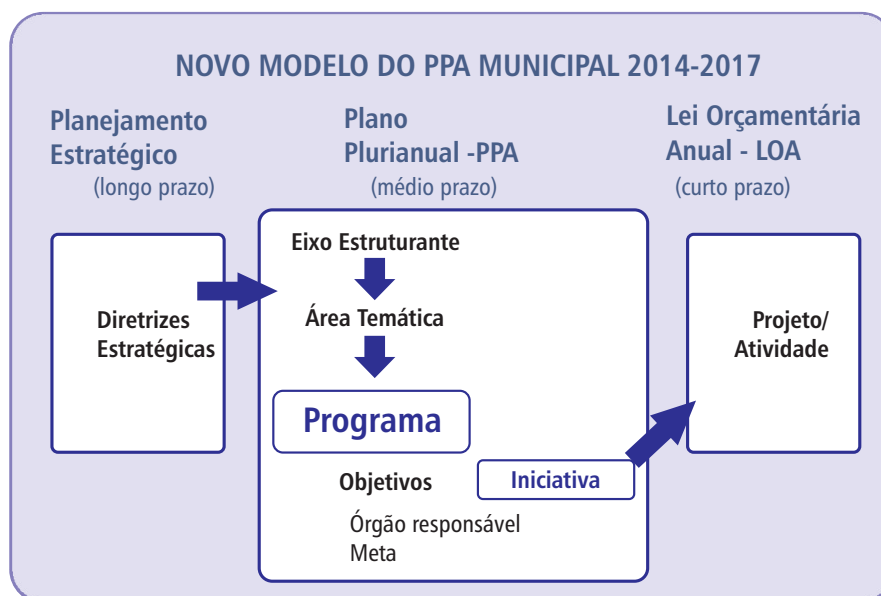

O Governo Federal e o Governo do Estado da Bahia vêm adotando inovações metodológicas no âmbito da elaboração e da gestão dos seus respectivos Planos Plurianuais. Essas inovações estão voltadas para o resgate da função planejamento e para a utilização de uma linguagem capaz de melhorar a comunicação dentro e fora do governo.

Neste novo modelo de PPA a mudança de paradigma do binômio programa – ação orçamentária para o programa temático, que privilegia o foco, a seletividade e a estratégia, vem possibilitando o aperfeiçoamento da dimensão estratégica do planejamento governamental.

Cabe registrar, que o objetivo maior deste novo modelo é o de elevar o PPA a uma posição mais estratégica, criando as condições efetivas para a gestão e para a implementação das políticas públicas.

É neste contexto, que a Prefeitura Municipal de Irecê construiu o seu Plano Plurianual – PPA para o período 2014-2017, aderindo ao novo modelo adotado pela União e pelo Governo da Bahia.

No rol das inovações deste PPA de Irecê, cabe também registrar a inexistência do detalhamento das ações, que agora constam apenas dos Orçamentos. Essa alteração visa garantir uma distinção entre Plano e Orçamento, a fim de respeitar as diferenças estruturais entre eles.

Prefeitura Municipal de Irecê



A sobreposição anterior confundia o PPA com o Orçamento, considerando-se que mantinha níveis idênticos de agregação entre esses instrumentos.

Os programas temáticos do novo PPA do município de Irecê estão organizados em objetivos, que possuem como atributos o órgão responsável, a meta e a iniciativa.

Esses programas temáticos expressam e orientam a ação governamental para a entrega de bens e serviços à sociedade, constituindo-se na categoria central para a formatação do PPA.

O objetivo expressa o que deve ser feito, refletindo as situações a serem alteradas pela implementação de um conjunto de Iniciativas. O órgão responsável é aquele cujas atribuições mais contribuem para a implementação do objetivo, a meta é a medida do alcance do objetivo, podendo ser de natureza quantitativa ou qualitativa e a iniciativa é o atributo que declara as entregas de bens e serviços à sociedade, resultantes da coordenação de ações governamentais, decorrentes ou não do orçamento.

Além do objetivo, o Programa Temático é composto pelo valor global, que é uma estimativa dos recursos orçamentários, necessários à consecução dos objetivos.

Dessa maneira, as inovações metodológicas incorporadas neste PPA para o quadriênio 2014-2017 estão voltadas para o aperfeiçoamento do processo de planejamento, com ênfase na gestão dos programas do PPA, na perspectiva de melhorar a qualidade na utilização dos escassos recursos públicos municipais e de aumentar a efetividade na implementação das políticas públicas.

PPA 2014-2017

PLANO DESENVOLVE IRECÊ

Prefeitura Municipal de Irecê

Prefeitura Municipal de Irecê



Eixo Estruturante 1 Inclusão Social e Cidadania

A construção do Eixo Estruturante Inclusão Social e Cidadania foi estruturada a partir da formatação de cinco áreas temáticas, conforme discriminação a seguir:

- 1 – Saúde
- 2 – Educação
- 3 – Assistência Social
- 4 – Defesa Civil e Segurança
- 5 – Esporte e Lazer

No que se refere a área temática da Saúde, cabe registrar que os esforços nos próximos quatro anos serão direcionados para a promoção da qualidade de vida da população de Irecê, mediante a ampliação do conceito de saúde, contemplando outros aspectos além da promoção, da assistência e da recuperação de enfermos.

No âmbito da área temática da Educação a expectativa é do fortalecimento da educação como mecanismo de inclusão social, através da promoção de ações educacionais de formação e atendimento especializado, em todos os segmentos da rede pública municipal, voltados à inclusão social e cidadã dos alunos.

Na terceira área temática desse Eixo Estruturante, Assistência Social, o foco estabelecido é para o atendimento à população em situação de risco e vulnerabilidade social, através do fortalecimento dos vínculos familiares e da promoção da autonomia socioeconômica.

Defesa Civil e Segurança é a quarta área temática deste primeiro eixo estruturante do PPA 2014-2017 do Município de Irecê e prevê um conjunto articulado e integrado de medidas voltadas à prevenção e ao aumento da sensação de segurança da população. Na quinta área temática, Esporte e Lazer serão investidos recursos, tanto na infraestrutura necessária à prática esportiva, como no apoio à realização de eventos esportivos.

Prefeitura Municipal de Irecê

Prefeitura Municipal de Irecê

Eixo Estruturante 1
Inclusão Social e Cidadania



Área Temática
SAÚDE

Prefeitura Municipal de Irecê

Prefeitura Municipal de Irecê



Eixo Estruturante	INCLUSÃO SOCIAL E CIDADANIA	
Área Temática	SAÚDE	
Programa	SAÚDE MAIS PERTO DE VOCÊ	
Recursos do Programa	R\$ 136.880.069,00	
Objetivo	Promover a qualidade de vida para a sociedade e ampliar o conceito de saúde de modo que contemple outros aspectos além da promoção, da assistência e da recuperação de enfermos	
Órgão Responsável	Secretaria Municipal de Saúde	
Meta 1	<ul style="list-style-type: none"> Ampliar a cobertura das Equipes de Saúde da Família para atendimento de 100% da população efetivando o modelo de saúde preventiva na Atenção Básica 	
Regionalização	Quantidade	Unidade de Medida
Município	100	%
Meta 2	<ul style="list-style-type: none"> Aumentar em 100% a cobertura dos Agentes Comunitários de Saúde 	
Regionalização	Quantidade	Unidade de Medida
Município	100	%
Meta 3	<ul style="list-style-type: none"> Ampliar a cobertura da Vigilância Epidemiológica de Doenças e Agravos à Saúde para 100% da população 	
Regionalização	Quantidade	Unidade de Medida
Município	100	%
Meta 4	<ul style="list-style-type: none"> Garantir a oferta de 100% do Elenco Farmacêutico Básico no Município 	
Regionalização	Quantidade	Unidade de Medida
Município	100	%
Meta 5	<ul style="list-style-type: none"> Ampliar gradualmente em 40% o acesso da população às ações e serviços da Assistência Ambulatorial Especializada e Hospitalar 	
Regionalização	Quantidade	Unidade de Medida
Município	40	%

Prefeitura Municipal de Irecê



Iniciativa

- Ampliação das equipes do Programa de Saúde da Família
- Ampliação das Equipes de Saúde Bucal
- Ampliação do Núcleo de Apoio à Saúde da Família – NASF
- Seleção e contratação de Agentes Comunitários de Saúde
- Implantação do Programa Melhor em Casa
- Implementação do Programa Saúde na Escola
- Implementação do Programa de Melhoria Acesso e Qualidade – PMAQ
- Implementação do Programa Telessaúde
- Implantação do Programa Olhar Brasil
- Implementação de serviços estratégicos do Programa Saúde da Família
- Implantação do Programa Amamenta e Alimenta Brasil
- Construção e Requalificação das Unidades Básicas de Saúde – UBS
- Integração das ações de Vigilância da Saúde do Trabalhador, Epidemiológica, Sanitária e Ambiental
- Implementação das ações de Vigilância Epidemiológica de Doenças e Agravos à Saúde
- Implementação do Programa de Imunizações nas 24 Unidades de Saúde da Família
- Implementação das ações de Vigilância em Saúde Ambiental no município
- Implantação Sistema de Informação de Imunização nas 24 Unidades Básicas de Saúde da Família - UBSF
- Implantação do Centro de Zoonoses
- Implantação da Vigilância da Qualidade da Água para Consumo Humano
- Implantação da vacinação antirrábica animal de rotina nas vinte e quatro Unidades de Saúde da Família
- Implementação das ações de Controle de Tuberculose e Hanseníase nas vinte e quatro UBSF
- Promoção da correta destinação dos resíduos sólidos dos serviços de saúde para todas as unidades de saúde do município
- Intensificação da busca ativa aos agravos da saúde para todas as unidades de saúde
- Revisão e aplicação do Código Sanitário Municipal
- Implantação dos Programas da Promoção da Saúde
- Implementação das ações do CTA/SAE/HIV e Hepatites Virais
- Implantação de academia de saúde

PPA 2014-2017

PLANO DESENVOLVE IRECÊ

Prefeitura Municipal de Irecê



Implantação do serviço de informação da VISA

Implantação do Centro de Referência a Saúde do Trabalhador – CEREST regionalizado

Institucionalização da Assistência Farmacêutica

Reorganização e estruturação da política de assistência farmacêutica

Formalização e reativação da CFT – Comissão de Farmácia e Terapêutica

Revisão e revulgação da REMUME – Relação Municipal de Medicamentos

Implantação de sistema informatizado nas unidades de dispensação

Aquisição de *pallet*, prateleiras, armários e climatização

Construção do Centro de Abastecimento Farmacêutico – CAF

Seleção e Contratação de profissionais na Assistência Farmacêutica

Qualificação e capacitação de profissionais

Criação e funcionamento da Farmácia do Hospital Municipal

Implantação da rede de Atenção Psicossocial para atendimento regionalizado

Implantação do Centro de Apoio Psicossocial - CAPS 3

Implantação do CAPS AD

Implantação do CAPS Infantil

Implantação da unidade de acolhimento Infante juvenil

Implantação da unidade de acolhimento do adulto

Implantação do Centro de Reabilitação

Funcionamento da Policlínica Municipal

Implantação do Central de Esterilização para a Rede

Implantação do Hospital Municipal

Funcionamento da Central de Gestão, Regulação, Controle e Auditoria SUS

Implementação da média e alta complexidade

Reestruturação e qualificação do Conselho Municipal de Saúde

Implantação e implementação dos Conselhos Locais de Saúde

Implantação do Núcleo de Tecnologia da Informação para a Saúde

Reestruturação do espaço físico da Secretaria Municipal de Saúde

Ampliação da frota de veículos

Prefeitura Municipal de Irecê

Prefeitura Municipal de Irecê

Eixo Estruturante 1
Inclusão Social e Cidadania



Área Temática
EDUCAÇÃO

Prefeitura Municipal de Irecê

Prefeitura Municipal de Irecê



Eixo Estruturante	INCLUSÃO SOCIAL E CIDADANIA	
Área Temática	EDUCAÇÃO	
Programa	EDUCAR PARA INCLUIR	
Recursos do Programa	R\$ 144.909.701,31	
Objetivo	Promover ações educacionais de formação e atendimento especializado, em todos os segmentos da rede pública municipal, voltados à inclusão social e cidadã para os alunos da rede	
Órgão Responsável	Secretaria Municipal de Educação	
Meta 1	<ul style="list-style-type: none"> Garantir educação de qualidade, proporcionando a inclusão nos diferentes aspectos, de 80% dos educandos da rede municipal de ensino 	
Regionalização	Quantidade	Unidade de Medida
Município	80	%
Meta 2	<ul style="list-style-type: none"> Elevar para 5,0 o IDEB do Município 	
Regionalização	Quantidade	Unidade de Medida
Município	5	Ideb
Meta 3	<ul style="list-style-type: none"> Garantir o acesso e a permanência de 10.500 alunos/ano 	
Regionalização	Quantidade	Unidade de Medida
Município	10.500	Aluno
Iniciativa		
	Capacitação e qualificação de profissionais da educação	
	Construção, reforma e ampliação das escolas e dos espaços da rede municipal de ensino	
	Funcionamento da rede municipal de ensino	
	Funcionamento de núcleos especializados	
	Realização de eventos educacionais	
	Aquisição de material didático-pedagógico	
	Oferta de alimentação escolar para os educandos	

Prefeitura Municipal de Irecê



Oferta de transporte escolar para os educandos

Construção de centro de formação em educação

Desenvolvimento da educação infantil, fundamental, de jovens e adultos e especial

Acompanhamento do processo de educação e repetência nas escolas

Funcionamento e ampliação das residências estudantis

Aquisição de transporte escolar

Aquisição de equipamentos e mobiliário escolar

Reestruturação da rede escolar de ensino

PPA 2014-2017

PLANO DESENVOLVE IRECÊ

Prefeitura Municipal de Irecê

Eixo Estruturante 1
Inclusão Social e Cidadania



Área Temática
ASSISTÊNCIA SOCIAL

Prefeitura Municipal de Irecê

Prefeitura Municipal de Irecê



Eixo Estruturante	INCLUSÃO SOCIAL E CIDADANIA	
Área Temática	ASSISTÊNCIA SOCIAL	
Programa	PROTEÇÃO SOCIAL E GARANTIA DOS DIREITOS	
Recursos do Programa	R\$ 15.573.353,00	
Objetivo 1	Melhorar a qualidade de vida da população em situação de risco e vulnerabilidade social, através do fortalecimento dos vínculos familiares e da promoção da autonomia socioeconômica	
Órgão Responsável	Secretaria Municipal de Assistência Social	
Meta	<ul style="list-style-type: none"> Promover o atendimento a 8.000 famílias inseridas em serviços socioassistenciais 	
Regionalização	Quantidade	Unidade de Medida
Central	1.200	Família
Oeste	3.680	Família
Leste	3.120	Família
Iniciativa		
Inclusão das famílias vulneráveis no Cadastro Único de Programas Sociais do Governo Federal		
Funcionamento dos Centros de Referencias de Assistência Social – CRAS		
Capacitação de profissionais para assistência social, defesa civil e segurança		
Acompanhamento e monitoramento do programa Bolsa Família		
Acompanhamento permanente das famílias vinculadas ao Centro de Referência da Assistência Social - CRAS		
Fortalecimento e efetivação dos direitos da população idosa		
Promoção do acesso à moradia		
Mapeamento e diagnóstico das Comunidades Quilombolas		
Implementação das políticas públicas de gênero e raça		
Realização de cursos voltados à geração de renda para mulheres		
Construção, recuperação e ampliação de unidades da Assistência Social		
Atendimento interdisciplinar às pessoas em situação de violência		
Oferta de serviço de geração e renda para os serviços de convivência e fortalecimentos de vínculos familiares		
Qualificação profissional e acesso a emprego para as famílias incluindo ao mundo do trabalho		
Aquisição de veículos		

Prefeitura Municipal de Irecê



Objetivo 2

Fortalecer a rede de proteção social especial às famílias com vínculos fragilizados e implementar políticas de inclusão para pessoas com deficiência, garantindo a acessibilidade

Órgão Responsável

Secretaria Municipal de Assistência Social

Meta

- Promover o atendimento a 3.000 famílias inseridas na proteção especial

Regionalização

Quantidade

Unidade de Medida

Município

3.000

Família

Iniciativa

Funcionamento dos Centros de Referência Especializado de Assistência Social – CREAS

Construção do Centro de Referência Especializado de Assistência Social – CREAS

Promoção de intervenções voltadas para acessibilidade

Acompanhamento e encaminhamento para unidade de tratamento e inclusão social de dependentes químicos

Proteção a pessoas e famílias em situação de violação de direitos

Fortalecimento dos vínculos familiares e da capacidade protetiva da família

Prevenção da infringência aos direitos humanos e sociais

Atendimento a pessoas com direitos violados na Rede de Serviços de Proteção Especial

Acolhimento temporário a crianças e adolescentes - Casa Lar

Atendimento jurídico a indivíduos ou famílias com direitos violados

Atendimento às crianças e adolescentes em situação de rua

Atendimento às pessoas com deficiência

Implantação e manutenção de residência inclusiva para deficiente em situação de abandono

Fortalecimento do Programa Bolsa Família

Implantação de unidade de abrigo para crianças e adolescentes

PPA 2014-2017

PLANO DESENVOLVE IRECÊ

Prefeitura Municipal de Irecê

Eixo Estruturante 1
Inclusão Social e Cidadania



Área Temática
DEFESA CIVIL E SEGURANÇA

Prefeitura Municipal de Irecê

Prefeitura Municipal de Irecê

Eixo Estruturante	INCLUSÃO SOCIAL E CIDADANIA	
Área Temática	DEFESA CIVIL E SEGURANÇA	
Programa	CIDADE MAIS SEGURA	
Recursos do Programa	R\$ 6.310.152,00	
Objetivo	Aumentar a sensação de segurança da população através da implantação de medidas preventivas	
Órgão Responsável	Secretaria de Governo	
Meta	<ul style="list-style-type: none"> Aumentar em 70% a sensação de segurança da população 	
Regionalização	Quantidade	Unidade de Medida
Município	70	%
Iniciativa		
	Ampliação e potencialização do monitoramento dos espaços públicos	
	Melhoria do sistema de iluminação pública	
	Elaboração do Plano Municipal de Segurança	
	Implantação da Guarda Municipal	
	Aquisição de veículos	
	Realização de estudos e pesquisas	
	Fortalecimento do sistema municipal de defesa civil	
	Atendimento à população em situações de emergência ou calamidade pública	

Prefeitura Municipal de Irecê

Prefeitura Municipal de Irecê

Eixo Estruturante 1
Inclusão Social e Cidadania



Área Temática
ESPORTE E LAZER

Prefeitura Municipal de Irecê

Prefeitura Municipal de Irecê



Eixo Estruturante	INCLUSÃO SOCIAL E CIDADANIA	
Área Temática	ESPORTE E LAZER	
Programa	ESPORTE APROXIMANDO PESSOAS	
Recursos do Programa	R\$ 4.370.004,00	
Objetivo 1	Oferecer a infraestrutura necessária ao desenvolvimento do esporte e do lazer voltada para a participação da população	
Órgão Responsável	Secretaria Municipal de Infraestrutura	
Meta	<ul style="list-style-type: none"> Construir, reformar e ampliar 33 equipamentos desportivos e de lazer 	
Regionalização	Quantidade	Unidade de Medida
Central	7	Unidade
Oeste	11	Unidade
Leste	15	Unidade
Iniciativa		
	Reforma e ampliação do estádio Municipal	
	Reforma e ampliação dos campos de futebol	
	Reforma e ampliação do Ginásio de Esportes	
	Reforma das quadras poliesportivas	
	Construção de novos campos e quadras poliesportivas	
	Construção de praças recreativas	
	Construção de ginásio de Esporte	
	Construção de espaços públicos voltados a pratica de esportes e lazer	
	Reforma de espaços públicos voltados a pratica de esportes e lazer	
Objetivo 2	Melhorar a qualidade de vida da população através do fomento de práticas esportivas nos bairros e povoados	
Órgão Responsável	Secretaria de Cultura, Esporte e Lazer	
Meta 1	<ul style="list-style-type: none"> Disponibilizar a estrutura que possibilite o atendimento de 18.000 pessoas com práticas de esporte e de lazer 	

Prefeitura Municipal de Irecê



Regionalização	Quantidade	Unidade de Medida
Município	18.000	Pessoa
Meta 2	<ul style="list-style-type: none"> Realizar e apoiar 120 eventos esportivos e de lazer 	
Regionalização	Quantidade	Unidade de Medida
Município	120	Evento
Iniciativa		
Iniciação esportiva		
Implementação do calendário esportivo anual		
Aquisição de equipamentos		
Apoio ao esporte educacional		
Realização, promoção e desenvolvimento de atividades esportivas e de lazer		
Objetivo 3	Possibilitar o desenvolvimento integral do aluno e a sua formação cidadã através da promoção da prática esportiva na escola	
Órgão Responsável	Secretaria Municipal de Educação	
Meta	<ul style="list-style-type: none"> Disponibilizar estrutura que possibilite o atendimento de 2.000 alunos da rede municipal de ensino 	
Iniciativa		
Realização de eventos para a integração do alunato		
Conservação e melhoria dos espaços esportivos na escola		
Integração de projetos sociais com a escola		

PPA 2014-2017

PLANO DESENVOLVE IRECÊ

Prefeitura Municipal de Irecê

Prefeitura Municipal de Irecê



Eixo Estruturante 2 Desenvolvimento Econômico Sustentável e Infraestrutura Urbana

A construção desse segundo Eixo Estruturante para a formação do PPA 2014-2017 do Município de Irecê, denominado de Desenvolvimento Econômico Sustentável e Infraestrutura Urbana teve como diretriz maior a geração de riquezas com maior equidade social.

Nessa perspectiva, dinamizar as atividades econômicas através do apoio aos diversos segmentos existentes, oferecer a infraestrutura necessária ao crescimento da economia e melhorar a qualidade de vida da população de Irecê também estão contempladas neste segundo Eixo.

A promoção do desenvolvimento com sustentabilidade é uma diretriz fundamental na construção e implementação das políticas públicas contempladas neste PPA, em especial, neste eixo que particulariza os objetivos, metas e iniciativas pertinentes a essa temática.

Cabe destacar a importância da Cultura como oportunidade de fortalecer a pluralidade, apoiar os talentos, preservar as manifestações culturais, articular as diferentes linguagens culturais e, ao mesmo tempo, aproveitar desses mecanismos para aumentar as oportunidades de geração de trabalho, de emprego e de renda para a população.

Cabe ainda destacar a forte associação existente entre a infraestrutura e o desenvolvimento, que orientou a construção dos programas desse eixo estruturante, tendo como perspectiva o fomento da atividade econômica e a melhoria da qualidade de vida da população, que passa, necessariamente, pelo crescimento econômico com preservação ambiental.

Prefeitura Municipal de Irecê

Prefeitura Municipal de Irecê

Eixo Estruturante 2
**Desenvolvimento Econômico Sustentável
e Infraestrutura Urbana**



Área Temática
**HABITAÇÃO E
DESENVOLVIMENTO URBANO**

Prefeitura Municipal de Irecê

Prefeitura Municipal de Irecê



Eixo Estruturante	DESENVOLVIMENTO ECONÔMICO SUSTENTÁVEL E INFRAESTRUTURA URBANA	
Área Temática	HABITAÇÃO E DESENVOLVIMENTO URBANO	
Programa	VIVER MELHOR	
Recursos do Programa	R\$ 53.364.024,89	
Objetivo 1	Promover o bem estar da população através da implantação de melhorias sustentáveis de saneamento básico	
Órgão Responsável	Secretaria Municipal de Infraestrutura	
Meta 1	<ul style="list-style-type: none"> Reduzir a emissão de efluentes a céu aberto, através de 17.000 ligações domiciliares de esgoto 	
Regionalização	Quantidade	Unidade de Medida
Município	17.000	Domicílio
Iniciativa		
Melhoria e ampliação do sistema de esgotamento sanitário e drenagem		
Construção de galerias subterrâneas		
Implantação de melhorias sanitárias domiciliares		
Meta 2	<ul style="list-style-type: none"> Destinação final adequada de 100% dos resíduos sólidos coletados no município 	
Regionalização	Quantidade	Unidade de Medida
Município	100	%
Iniciativa		
Implantação de coleta seletiva		
Implantação de sistema de triagem		
Incentivo de políticas de reciclagem		
Implantação do sistema de compostagem		
Operação do Aterro Sanitário		

Prefeitura Municipal de Irecê



Eliminação de lixões clandestinos, incluindo o lixão

Implementação da logística reversa de acordo com o Plano Nacional de Gestão de Resíduos Sólidos - PNGRS

Destinação adequada de luminárias, baterias e isopor, dentre outros

Objetivo 2

Promover melhorias de acessibilidade, segurança e trafegabilidade, assegurando ao cidadão o direito de ir e vir

Órgão Responsável

Secretaria Municipal de Infraestrutura

Meta

- Aumentar o conforto e o fluxo de passageiros, pedestres, motoristas, motociclistas e ciclistas, através do reordenamento do trafego urbano

Regionalização

Quantidade

Unidade de Medida

Município

1

Fluxo

Iniciativa

Implantação, ordenamento e funcionamento do sistema municipal de trânsito

Implantação do sistema de sinalização horizontal e vertical

Desobstrução, regularização e adequação das vias de circulação

Urbanização, recuperação e pavimentação de vias públicas

Melhoria do acesso ao aeroporto

Construção de rodoviária

Objetivo 3

Promover a articulação para viabilizar incentivos, buscando a redução do déficit habitacional e de melhorias das habitações existentes

Órgão Responsável

Secretaria Municipal de Infraestrutura

Meta

- Construir e melhorar 800 unidades habitacionais

Regionalização

Quantidade

Unidade de Medida

Município

800

Unidade

Iniciativa

Melhoria de residências em situações precárias.

Implantação de melhorias sanitárias domiciliares

Incentivos à construção de novas unidades habitacionais através do Minha Casa Minha Vida

PPA 2014-2017

PLANO DESENVOLVE IRECÊ

Prefeitura Municipal de Irecê

Eixo Estruturante 2
Desenvolvimento Econômico Sustentável
e Infraestrutura Urbana



Área Temática
**TURISMO, INDÚSTRIA,
COMÉRCIO E SERVIÇOS**

Prefeitura Municipal de Irecê

Prefeitura Municipal de Irecê



Eixo Estruturante	DESENVOLVIMENTO ECONÔMICO SUSTENTÁVEL E INFRAESTRUTURA URBANA	
Área Temática	TURISMO, INDÚSTRIA, COMÉRCIO E SERVIÇOS	
Programa	IRECÊ EMPREENDE	
Recursos do Programa	R\$ 1.740.533,00	
Objetivo 1	Regulamentar, incentivar e implementar no âmbito municipal e distrital o marco legal das micro e pequenas empresas, com vistas a fortalecer e ampliar os incentivos governamentais para o desenvolvimento econômico e social do segmento	
Órgão Responsável	Secretaria Municipal do Comércio, Indústria, Serviços, Micro e Pequenas Empresas	
Meta	<ul style="list-style-type: none"> Implementar o marco legal de apoio às micro e pequenas empresas 	
Regionalização	Quantidade	Unidade de Medida
Município	1	Marco Legal
Iniciativa	Regulamentação dos dispositivos da Lei Complementar nº 123/2006 (Lei Geral de Micro e Pequenas Empresas) e nº 883/2010 (Lei Geral Municipal da Microempresa e da Empresa de Pequeno Porte e do Micro Empreendedor Individual)	
	Implementação da Lei Geral de Micro e Pequenas Empresas	
	Atualização de instrumentos legais que versam sobre micro e pequenas empresas, consolidando o tratamento favorecido e diferenciado a esse segmento	
	Aprimoramento de mecanismos de articulação, deliberação e normatização do Fórum Permanente de Microempresas e Empresas de Pequeno Porte	
Objetivo 2	Fortalecer o segmento das microempresas e empresas de pequeno porte para aumentar a competitividade, reduzindo a informalidade, gerando novos empregos e facilitando o acesso ao crédito e a novos mercados	
Órgão Responsável	Secretaria Municipal do Comércio, Indústria, Serviços, Micro e Pequenas Empresas	
Meta	<ul style="list-style-type: none"> Apoiar 100 empreendimentos 	
Regionalização	Quantidade	Unidade de Medida
Município	100	Empreendimento

Prefeitura Municipal de Irecê



Iniciativa

Qualificação do agente de desenvolvimento local e dos membros dos instrumentos legais que versam sobre micro e pequenas empresas

Realização de estudos para o mapeamento das oportunidades de negócio

Implantação do Centro de Assessoramento Especializado ao Empreendedor (Sala do Empreendedor e SAC Empresarial)

Incentivo à criação de redes de cooperação

Objetivo 3

Estimular o processo de ativação econômica sustentável dos segmentos de comércio e serviços, contribuindo para o crescimento da economia regional

Órgão Responsável

Secretaria Municipal do Comércio, Indústria, Serviços, Micro e Pequenas Empresas

Meta

- Elevar o grau de competitividade das empresas com padrões da sustentabilidade

Regionalização

Quantidade

Unidade de Medida

Município

1

Competitividade

Iniciativa

Capacitação de empresários, profissionais e representantes de entidades empresariais

Apoio ao desenvolvimento e a melhoria da competitividade dos segmentos empresariais

Instituição de normas técnicas e certificação das empresas de comércio e serviços e aperfeiçoamento da interface empresa-consumidor

Promoção dos segmentos de comércio, indústria e serviços

Objetivo 4

Fomentar ações que visem a implementação do turismo cultural, turismo de negócios e eventos

Órgão Responsável

Secretaria Municipal do Comércio, Indústria, Serviços, Micro e Pequenas Empresas

Meta

- Apoiar a realização de 20 eventos voltados a implementação do turismo de negócios

Regionalização

Quantidade

Unidade de Medida

Município

20

Evento

PPA 2014-2017

PLANO DESENVOLVE IRECÊ

Prefeitura Municipal de Irecê



Iniciativa

Promoção de eventos empresariais

Apoio a realização de eventos culturais

Apoio e incentivo a eventos institucionais

Funcionamento do Departamento de Turismo e Mineração

Implementação de políticas voltadas a promoção de eventos

Prefeitura Municipal de Irecê

Prefeitura Municipal de Irecê

Eixo Estruturante 2
Desenvolvimento Econômico Sustentável
e Infraestrutura Urbana



Área Temática
AGROPECUÁRIA

Prefeitura Municipal de Irecê

Prefeitura Municipal de Irecê



Eixo Estruturante	DESENVOLVIMENTO ECONÔMICO SUSTENTÁVEL E INFRAESTRUTURA URBANA	
Área Temática	AGROPECUÁRIA	
Programa	PROGRAMA DE DESENVOLVIMENTO AGROPECUÁRIO - PRODAG	
Recursos do Programa	R\$ 11.662.052,00	
Objetivo	Desenvolver de forma integrada e sustentável a agricultura familiar por meio da infraestrutura, inclusão produtiva e da agregação de valor à produção agropecuária	
Órgão Responsável	Secretaria Municipal de Agricultura e Política Rural	
Meta 1	<ul style="list-style-type: none"> Garantir o acesso de 200 agricultores familiares ao Programa Nacional de Alimentação Escolar - PNAE 	
Regionalização	Quantidade	Unidade de Medida
Região Oeste	80	Família
Região Leste	120	Família
Meta 2	<ul style="list-style-type: none"> Garantir o acesso de 400 agricultores familiares ao Programa de Aquisição de Alimentos – PAA 	
Regionalização	Quantidade	Unidade de Medida
Região Oeste	175	Família
Região Leste	225	Família
Meta 3	<ul style="list-style-type: none"> Prestar Assistência Técnica e Extensão Rural – ATER a 800 agricultores familiares 	
Regionalização	Quantidade	Unidade de Medida
Região Oeste	330	Família
Região Leste	470	Família
Meta 4	<ul style="list-style-type: none"> Incrementar o PIB agropecuário em R\$ 10 milhões 	
Regionalização	Quantidade	Unidade de Medida
Município	10.000.000	R\$

Prefeitura Municipal de Irecê



Meta 5	<ul style="list-style-type: none"> Organizar cinco cadeias produtivas 	
Regionalização	Quantidade	Unidade de Medida
Município	5	Cadeia Produtiva
Meta 6	<ul style="list-style-type: none"> Modernizar a estrutura de apoio à comercialização da CENABI e Feiras Livres 	
Regionalização	Quantidade	Unidade de Medida
Município	3	Estrutura
Meta 7	<ul style="list-style-type: none"> Implantar 2 unidades de beneficiamento e processamento da produção da agricultura familiar 	
Regionalização	Quantidade	Unidade de Medida
Região Oeste Região Leste	1 1	Unidade Unidade
Meta 8	<ul style="list-style-type: none"> Combater/reverter o processo de desertificação em 100 hectares 	
Regionalização	Quantidade	Unidade de Medida
Região Oeste Região Leste	35 65	ha ha
Meta 9	<ul style="list-style-type: none"> Criar, regulamentar e implantar o Sistema Municipal de Inspeção 	
Regionalização	Quantidade	Unidade de Medida
Município	1	Sistema
Meta 10	<ul style="list-style-type: none"> Viabilizar o escoamento da produção 	
Regionalização	Quantidade	Unidade de Medida
Município	100	%
Iniciativa	Aquisição de maquinas e equipamentos	
	Aquisição, produção e distribuição de insumos agropecuários	

PPA 2014-2017

PLANO DESENVOLVE IRECÊ

Prefeitura Municipal de Irecê



- Construção, recuperação e conservação das estradas vicinais
- Aquisição, produção e distribuição de sementes e mudas
- Busca ativa de agricultores para inscrição no cadastro de Declaração de Aptidão ao PRONAF - DAP
- Busca ativa de agricultores familiares para cadastramento no CADUNICO
- Capacitação dos agricultores em gestão e beneficiamento
- Capacitação dos agricultores familiares em uso eficiente da água
- Capacitação as entidades associativas em gestão
- Capacitação os agricultores para acessar o PNAE
- Construção de centros regionais de comercialização
- Construção de entreposto de mel
- Construção de unidade polivalente de beneficiamento da produção
- Elaboração de perfis agroindustriais
- Georreferenciamento das áreas suscetíveis a desertificação
- Implantação de projetos agropecuários comunitários
- Implantação de unidades demonstrativas agroecológicas
- Implantação PAA modalidade misto
- Modernização da CENABI
- Identificação, Organização e Apoio às cadeias produtivos
- Preparo de solo para agricultores familiares
- Prestação de ATER agroecológica
- Prestação de serviços de ATER
- Fomento o acesso dos agricultores ao selo da agricultura familiar
- Realização do diagnóstico participativo das cooperativas e associações do setor agropecuário
- Implantação projetos de agricultura urbana e periurbana
- Implantação de centros regionais de comercialização
- Implantação o processo de transição agroecológica
- Certificação da origem orgânica da produção

Prefeitura Municipal de Irecê



Perfuração e instalação de poços tubulares

Construção de cisternas de produção, consumo e dessedentação animal

Criação, regulamentação e implantação do Sistema de Inspeção Municipal (SIM)

Adesão ao Sistema Unificado de Atenção à Sanidade Agropecuária

PPA 2014-2017

Prefeitura Municipal de Irecê

Eixo Estruturante 2
Desenvolvimento Econômico Sustentável
e Infraestrutura Urbana



Área Temática
ARTE E CULTURA

Prefeitura Municipal de Irecê

Prefeitura Municipal de Irecê



Eixo Estruturante	DESENVOLVIMENTO ECONÔMICO SUSTENTÁVEL E INFRAESTRUTURA URBANA	
Área Temática	ARTE E CULTURA	
Programa	CULTURA EM DESENVOLVIMENTO	
Recursos do Programa	R\$ 10.121.539,00	
Objetivo 1	Ampliar o acesso à cultura da população através de equipamentos e espaços culturais	
Órgão Responsável	Secretaria Municipal de Cultura, Esporte e Lazer	
Meta 1	<ul style="list-style-type: none"> Implantar 7 espaços culturais 	
Regionalização	Quantidade	Unidade de Medida
Região Central	2	Unidade
Região Oeste	2	Unidade
Região Leste	3	Unidade
Iniciativa		
Construção de espaços culturais		
Ampliação da Biblioteca Municipal		
Funcionamento da Biblioteca Municipal		
Implantação e manutenção do Centro Cultural		
Implantação de Praças de eventos		
Aquisição de equipamentos		
Objetivo 2	Preservar as manifestações culturais através do apoio e valorização das festas tradicionais	
Órgão Responsável	Secretaria Municipal de Cultura, Esporte e Lazer	
Meta 1	<ul style="list-style-type: none"> Realizar e apoiar 120 eventos culturais 	
Regionalização	Quantidade	Unidade de Medida
Município	120	Evento

Prefeitura Municipal de Irecê



Iniciativa		
Realização de eventos, festejos e manifestações artísticas e culturais		
Implantação e manutenção do Calendário Cultural		
Incentivo aos segmentos e projetos artísticos e culturais		
Capacitação de artistas		
Objetivo 3	Desenvolver e promover ações de fomento a cultura	
Órgão Responsável	Secretaria Municipal do Comércio, Indústria, Serviços, Micro e Pequenas Empresas	
Meta	<ul style="list-style-type: none"> Estimular a criatividade do ser e potencializar a formação individual e coletiva 	
Regionalização	Quantidade	Unidade de Medida
Município	100	%
Iniciativa		
Apoio e assessoramento às comunidades em projetos culturais		
Implantação de oficinas		
Mapeamento da cultura local		

PPA 2014-2017

PLANO DESENVOLVE IRECÊ

Prefeitura Municipal de Irecê

Eixo Estruturante 2
**Desenvolvimento Econômico Sustentável
e Infraestrutura Urbana**



Área Temática
MEIO AMBIENTE

Prefeitura Municipal de Irecê

Prefeitura Municipal de Irecê



Eixo Estruturante	DESENVOLVIMENTO ECONÔMICO SUSTENTÁVEL E INFRAESTRUTURA URBANA	
Área Temática	MEIO AMBIENTE	
Programa	IRECÊ SUSTENTÁVEL	
Recursos do Programa	R\$ 1.832.140,00	
Objetivo	Promover a sustentabilidade ambiental no Município de Irecê	
Órgão Responsável	Secretaria de Meio Ambiente e Desenvolvimento Sustentável	
Meta 1	<ul style="list-style-type: none"> Elaborar o Plano Municipal de Desenvolvimento Sustentável Participativo 	
Regionalização	Quantidade	Unidade de Medida
Município	1	Plano
Meta 2	<ul style="list-style-type: none"> Incentivar 110 catadores de rua a se integrarem na Cooperativa de Reciclagem – CORECICLA 	
Regionalização	Quantidade	Unidade de Medida
Município	110	Unidade
Meta 3	<ul style="list-style-type: none"> Promover e implementar ações e mecanismos sustentáveis para a estrutura e a gestão ambiental 	
Regionalização	Quantidade	Unidade de Medida
Município	50	%
Iniciativa	Criação de unidades de conservação, proteção integral e uso sustentável	
	Apoio a atividades de reflorestamento e economia verde	
	Apoio a eventos de educação ambiental	
	Promoção de campanhas educacionais	
	Elaboração do Plano Municipal de Desenvolvimento Sustentável	
	Apoio aos catadores	

Prefeitura Municipal de Irecê



Distribuição de mudas, revegetação, e conservação ambiental

Fortalecimento e aperfeiçoamento da gestão ambiental municipal

Sensibilização da comunidade para a realização da coleta seletiva nos bairros

Implementação de estrutura hídrica

PPA 2014-2017

Prefeitura Municipal de Irecê

PODER EXECUTIVO

Eixo Estruturante 3 Modernização, Planejamento e Gestão Estratégica

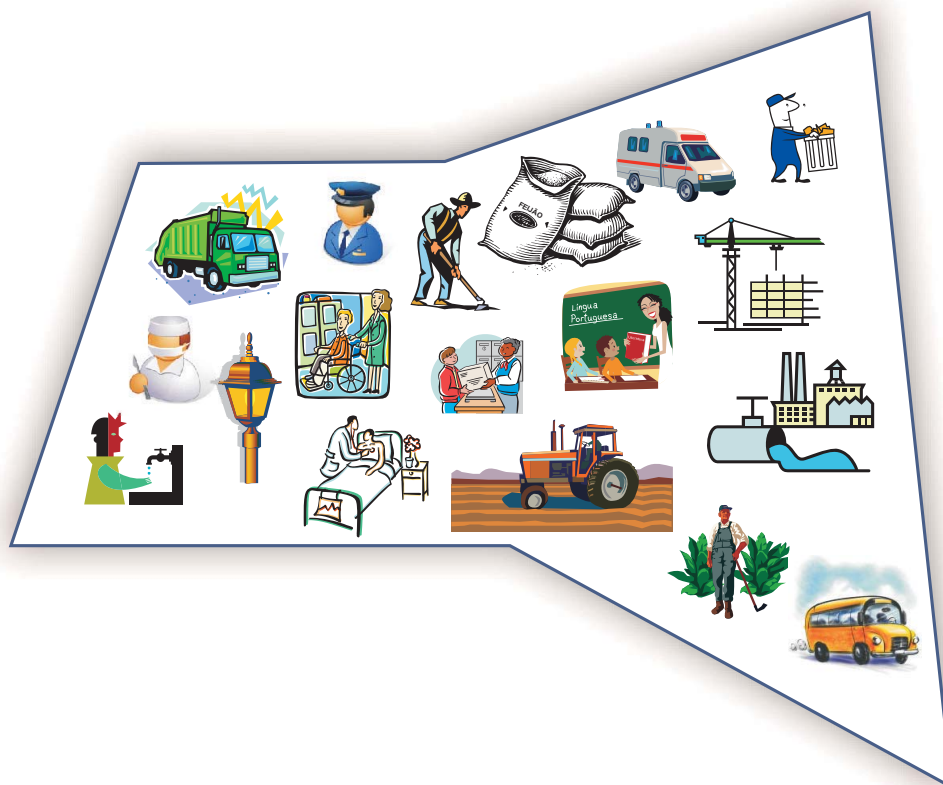

Plano Plurianual, PPA 2014-2017

Prefeitura Municipal de Irecê

Prefeitura Municipal de Irecê



Eixo Estruturante 3 Modernização, Planejamento e Gestão Estratégica

Para tornar viável a execução dos programas apresentados nos dois eixos anteriores (eixos I e II), faz-se necessário a organização, estruturação, profissionalização, modernização e integração da gestão por meio de ferramentas, sistemas integrados, capacitação e metodologias compostas por iniciativas que possibilitarão ao governo alcançar com eficiência e eficácia os objetivos traçados no Plano Plurianual 2014-2017 proporcionando assim a realização das expectativas dos cidadãos ireceenses.

O terceiro eixo estruturante do PPA 2014-2017 tem por tema: MODERNIZAÇÃO, PLANEJAMENTO E GESTÃO ESTRATÉGICA. Ele por si só sintetiza a visão de futuro que o gestor focaliza para os próximos quatro anos.

Em linhas gerais, está direcionado a quatro áreas estratégicas da gestão que permitirão a efetividade das políticas públicas voltadas para atender o interesse público.

Com as diretrizes desses programas a administração pública municipal busca um desempenho de alta qualidade com foco no resultado. Historicamente a estrutura organizacional e administrativa dos municípios encontra-se em estado defasado, tanto do ponto de vista físico e estrutural, quanto do ponto de vista da inovação, da modernização tecnológica, aliado ao sistema integrado de informação, e, principalmente, do ponto de vista dos recursos humanos e gestão de pessoas. No caso de Irecê, isto não é diferente.

Dessa forma, o desenvolvimento do nosso município perpassa pela estruturação da máquina administrativa e fiscal, haja vista a necessidade de profissionalizar a administração pública para fazer frente aos grandes desafios que uma administração moderna requer.

Destaca-se nesse processo a importância cada vez maior do planejamento nas administrações, para o desenvolvimento de um processo contínuo e dinâmico que consiste em um conjunto de ações integradas, coordenadas e orientadas para o alcance de um objetivo futuro, de forma a possibilitar a tomada de decisões com rapidez e segurança. Com a democratização da informação e dos meios de comunicação, principalmente com o advento da internet e das mídias sociais online, percebe-se um empoderamento da sociedade, cada vez mais consciente do seu papel e da necessidade do controle social, para cobrar do poder público o cumprimento dos seus direitos. Exigindo das gestões públicas ações no sentido de se garantir a oferta com qualidade dos serviços que lhes são assegurados constitucionalmente. Portanto, torna-se imprescindível a profissionalização da gestão municipal.

Com base nisso foi definido como primeiro programa desse eixo, GESTÃO DE PESSOAS – VALORIZANDO O SERVIDOR, que tem por objetivo aperfeiçoar a gestão de pessoas, mediante capacitação, treinamento, implementação do plano de carreira meritório e a melhoria nas condições de trabalho. Nessa perspectiva, uma gestão moderna, ágil e eficiente não se faz sem a participação efetiva de servidores competentes e comprometidos.

As organizações modernas sejam elas públicas ou privadas já perceberam que são as pessoas que fazem a diferença. Assim sendo, temos que admitir que o grande desafio do administrador é aproveitar da melhor forma o talento dessas pessoas em prol do desenvolvimento coletivo. Para isso acontecer precisamos estabelecer um fórum de discussão para conhecer nossos funcionários, suas habilidades e competências, e permitir que estes conheçam a organização, sua missão e seus valores, elaborando para isto um programa de capacitação e treinamento, além de implementar a meritocracia como forma de reconhecimento e valorização.

Prefeitura Municipal de Irecê



Outro campo considerado estratégico para consecução dos objetivos e anseios da sociedade expressados através dos programas inseridos nos eixos I e II é a modernização da gestão pública. A administração pública precisa de ferramentas modernas e eficazes, capaz de estruturar e integrar a gestão como um todo.

Além disso, faz-se necessário a institucionalização de normas e procedimentos visando a padronização das rotinas, sistematização das ações, acompanhamento e avaliação dos resultados. Esse conjunto de instrumentos permitirá a integração e transversalidade na administração, resultando em maior efetividade de suas políticas.

Neste contexto define-se como segundo Programa desse eixo a MODERNIZAÇÃO E INTEGRAÇÃO DA GESTÃO – PMIG cujo objetivo é dotar a gestão pública de instrumentos e ferramentas capazes de estruturar, integrar e modernizar a administração municipal, tornando-a mais eficiente e transparente

É importante destacar que além da eficiência na administração a sociedade moderna exige também a transparência dos seus atos. Comunicar com a sociedade através dos diversos meios disponíveis precisa estar dentro do planejamento estratégico não somente através da transparência passiva, mas como também por meio da transparência ativa.

Os anseios da sociedade consciente são cada vez maiores, requerendo do poder público, a implementação de iniciativas que conduzam à qualidade e a transparência nos seus gastos.

O terceiro programa denominado de PROGRAMA DE GESTÃO FISCAL, visa Implementar a eficiência, eficácia e transparência na política fiscal do município, conscientizando os cidadãos, maximizando a arrecadação dos tributos e o controle do gasto público.

Com a demanda crescente dos serviços públicos, são cada vez mais escassos os recursos, sendo necessário a introdução de medidas e mecanismos de inteligência fiscal que avalem a arrecadação dos tributos, ao passo que com o planejamento e a implementação de ferramentas integradas de controle e mensuração do gasto seja utilizado instrumentos de constante avaliação e monitoramento de cada ação governamental.

Irecê, estratégica e historicamente exerce posição destacada no cenário político administrativo do Estado, seja por sua condição geográfica, seja por sua crescente influência econômica, oferta de serviços e de comércio, sobre tudo, no contexto regional.

Vislumbrando explorar esta fonte propulsora do desenvolvimento e do fortalecimento do município de Irecê, com seu destacado papel de liderança e de centro de um pólo regional de inesgotáveis potencialidades e de alavancar o progresso territorial e do seu enorme potencial de crescimento, foi concebido o PROGRAMA DE ARTICULAÇÃO INTERFEDERATIVA DE IRECÊ - PAI, que tem por objetivo contribuir para a integração das ações do território de identidade com as diferentes esferas de governo e suas políticas públicas, estimulando a cooperação técnica, gerencial e financeira e destacar o papel de liderança e protagonismo do município nas questões territoriais.

A implementação desse programa estratégico coloca Irecê na vanguarda da articulação regional, assumindo assim um papel de articulador das ações voltadas para o crescimento e desenvolvimento econômico de toda região. Dessa forma, Planejando, Modernizando e Valorizando as Pessoas, conforme demonstrado neste três pilares básicos do planejamento Estratégico ora apresentado, com sua efetiva implantação e monitoramento, a Administração Pública do município de Irecê trabalhará incansavelmente na busca da efetividade de cada programa aqui apresentado de modo a oferecer à sociedade serviços públicos de qualidade.

PPA 2014-2017

PLANO DESENVOLVE IRECÊ

Prefeitura Municipal de Irecê

Eixo Estruturante 3
Modernização, Planejamento e Gestão Estratégica



Área Temática
GESTÃO ADMINISTRATIVA

Prefeitura Municipal de Irecê

Prefeitura Municipal de Irecê



Eixo Estruturante	MODERNIZAÇÃO, PLANEJAMENTO E GESTÃO ESTRATÉGICA
Área Temática	GESTÃO ADMINISTRATIVA
Programa	GESTÃO DE PESSOAS – VALORIZANDO O SERVIDOR
Recursos do Programa	R\$ 916.070,00
Objetivo	Aperfeiçoar a gestão de pessoas, mediante capacitação, treinamento, implementação do plano de carreira e melhoria nas condições de trabalho
Órgão Responsável	Secretaria de Planejamento e Administração
Iniciativa	<p>Capacitação e treinamento de servidores</p> <p>Discussão, elaboração e implementação de plano de carreira, estabelecendo métodos de avaliação de desempenho para a valorização dos servidores através do mérito</p> <p>Dimensionamento do quantitativo de pessoal de cada unidade</p> <p>Modernização da estrutura física e tecnológica da gestão municipal</p> <p>Aquisição de equipamentos e mobiliário</p>

Prefeitura Municipal de Irecê

Prefeitura Municipal de Irecê

Eixo Estruturante 3
Modernização, Planejamento e Gestão Estratégica

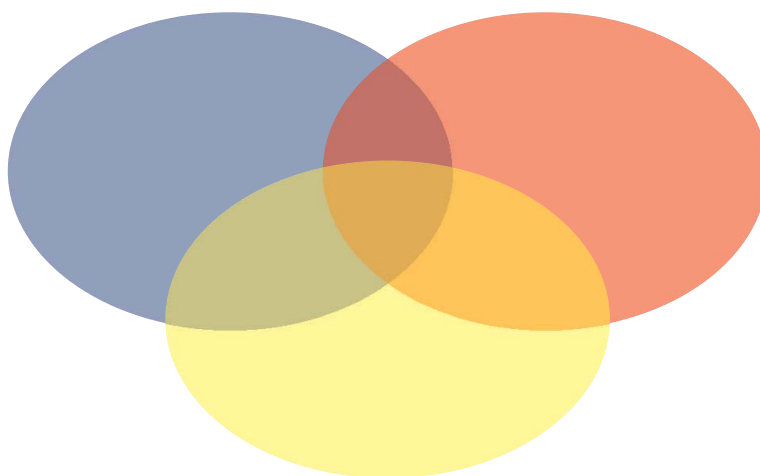

Área Temática
**PLANEJAMENTO,
ORÇAMENTO E GESTÃO**

Prefeitura Municipal de Irecê

Prefeitura Municipal de Irecê



Eixo Estruturante	MODERNIZAÇÃO, PLANEJAMENTO E GESTÃO ESTRATÉGICA
Área Temática	PLANEJAMENTO, ORÇAMENTO E GESTÃO
Programa	MODERNIZAÇÃO E INTEGRAÇÃO DA GESTÃO
Recursos do Programa	R\$ 17.954.975,00
Objetivo 1	Dotar a gestão pública de instrumentos e ferramentas capazes de estruturar, integrar e modernizar a administração municipal, tornando-a mais eficiente
Órgão Responsável	Secretaria de Planejamento e Administração
Iniciativa	<p>Desenvolvimento de metodologias e instrumentos de planejamento e gestão estratégica, envolvendo programação, orçamentação, execução, acompanhamento, monitoramento, avaliação e revisão</p> <p>Elaboração dos instrumentos legais de planejamento – PPA, LDO e LOA</p> <p>Sensibilização e capacitação na área de planejamento, orçamento e gestão para os servidores públicos municipais</p> <p>Fortalecimento das capacidades, habilidades e atitudes do servidor municipal para a gestão dos programas temáticos contemplados no PPA 2014-2017</p> <p>Implementação de ferramentas de gestão que promovam melhoria do gasto público e subsidiem a tomada de decisão</p> <p>Implantação de sistemas operacionais e gerencias de gestão integrada</p> <p>Elaboração de relatórios anuais de governo</p> <p>Realização de audiências públicas</p> <p>Realização de estudos e pesquisas</p> <p>Desenvolvimento de práticas de modernização administrativa</p> <p>Construção do Centro Administrativo Municipal</p> <p>Implantação do Centro de Tecnologia da Informação</p>
Objetivo 2	Garantir a execução da gestão pública prevista no Plano, visando atingir os resultados da organização
Órgão Responsável	Gabinete do Prefeito

Prefeitura Municipal de Irecê



Iniciativa

Coordenação e supervisão da gestão das políticas públicas municipais

Promoção de eventos de parcerias governamentais e não governamentais

Fomento à efetiva participação da sociedade civil no acompanhamento da execução das políticas públicas através do conselho de gestão

Aquisição de equipamentos e mobiliário

Objetivo 3

Desenvolver ações de fiscalização quanto a comprovação, a legalidade e avaliação dos resultados associados à eficácia e à eficiência da gestão orçamentária, financeira e patrimonial dos órgãos e entidades da administração Municipal

Órgão Responsável

Controladoria Interna

Iniciativa

Implementação e funcionamento das ações de fiscalização do controle interno

Aperfeiçoamento do Sistema de Controle Interno

Objetivo 4

Desenvolver ações de coordenação e representação geral dos serviços Jurídicos do Município

Órgão Responsável

Procuradoria Geral Município

Iniciativa

Acompanhamento jurídico da atuação do gestor público nas políticas públicas

Acompanhamento e promoção das cobranças judiciais do Município

Acompanhamento e instauração de processos de inquéritos administrativos

Aquisição de equipamentos e mobiliário

Objetivo 5

Planejar e executar as política de comunicação do Município, assessorando os órgãos do Município em assuntos de comunicação social

Órgão Responsável

Assessoria de Comunicação

Iniciativa

Elaboração e realização de campanhas publicitárias no âmbito da administração municipal

PPA 2014-2017

PLANO DESENVOLVE IRECÊ

Prefeitura Municipal de Irecê



Planejamento, promoção e execução da política de comunicação do município

Divulgação das ações governamentais

Desenvolvimento e implementação da identidade visual do município

Aquisição de equipamentos e mobiliário

Objetivo 6

Atender aos reclamos que lhe forem dirigidos pelos cidadãos e zelar pela qualidade do serviço público

Órgão Responsável

Ouvidoria Geral

Iniciativa

Fortalecimento e funcionamento da ouvidoria

Implementação e promoção dos instrumentos e canais de diálogo e de comunicação com o cidadão

Aquisição de equipamentos e mobiliário

Prefeitura Municipal de Irecê

Prefeitura Municipal de Irecê

Eixo Estruturante 3
Modernização, Planejamento e Gestão Estratégica



Área Temática
GESTÃO FISCAL

Prefeitura Municipal de Irecê

Prefeitura Municipal de Irecê



Eixo Estruturante	MODERNIZAÇÃO, PLANEJAMENTO E GESTÃO ESTRATÉGICA
Área Temática	GESTÃO FISCAL
Programa	GESTÃO FISCAL
Recursos do Programa	R\$ 11.084.446,00
Objetivo	Incrementar a receita tributária, estimulando a participação indireta do contribuinte no processo de arrecadação
Órgão Responsável	Secretaria da Fazenda
Iniciativa	
	Implementação de sistemas informatizados na área tributária e financeira
	Desenvolvimento de projetos de controle e gestão de processos na área tributária e financeira
	Implantação do Sistema de Gestão Integrada de Planejamento e Finanças
	Realização de campanhas educativas
	Promoção da Educação fiscal nas escolas
	Integração do Processo Administrativo Fiscal com a Procuradoria
	Aquisição de equipamentos e mobiliário

Prefeitura Municipal de Irecê

Prefeitura Municipal de Irecê

Eixo Estruturante 3
Modernização, Planejamento e Gestão Estratégica

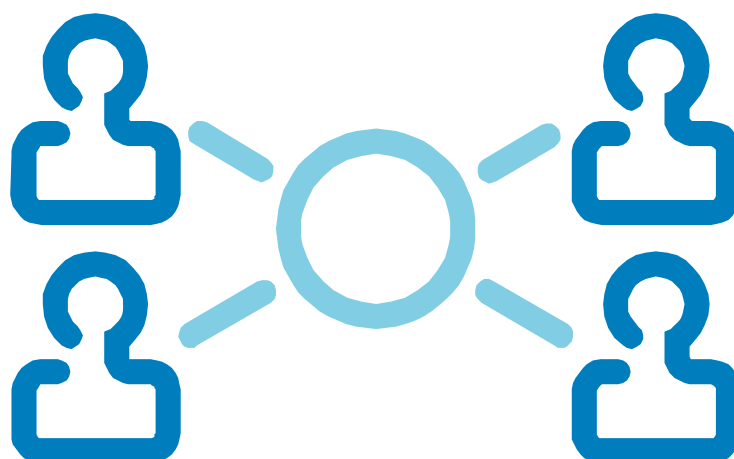

Área Temática
ARTICULAÇÃO DO TERRITÓRIO

Prefeitura Municipal de Irecê

Prefeitura Municipal de Irecê



Eixo Estruturante	MODERNIZAÇÃO, PLANEJAMENTO E GESTÃO ESTRATÉGICA
Área Temática	ARTICULAÇÃO DO TERRITÓRIO
Programa	ARTICULAÇÃO INTERFEDERATIVA
Recursos do Programa	R\$ 1.374.105,00
Objetivo	Contribuir para a integração das ações do Território de Identidade com as diferentes esferas de governo e suas políticas públicas, estimulando a cooperação técnica, gerencial e financeira
Órgão Responsável	Secretaria de Governo
Iniciativa	
	Fomento à vocação de Polo Regional do Município de Irecê
	Atração de empreendimento público e privado de impacto territorial
	Estabelecimento de parcerias e convênios com outros entes públicos e privados
	Cooperação técnica voltada para o desenvolvimento territorial
	Apoio à realização de eventos, seminários e cursos voltados para o planejamento e o desenvolvimento territorial
	Promoção, apoio e fortalecimento de consórcios públicos
	Implementação das administrações dos povoados
	Aquisição de equipamentos e mobiliário

Prefeitura Municipal de Irecê

Prefeitura Municipal de Irecê

PODER LEGISLATIVO

Eixo Estruturante Ação Legislativa e Controle das Contas Públicas

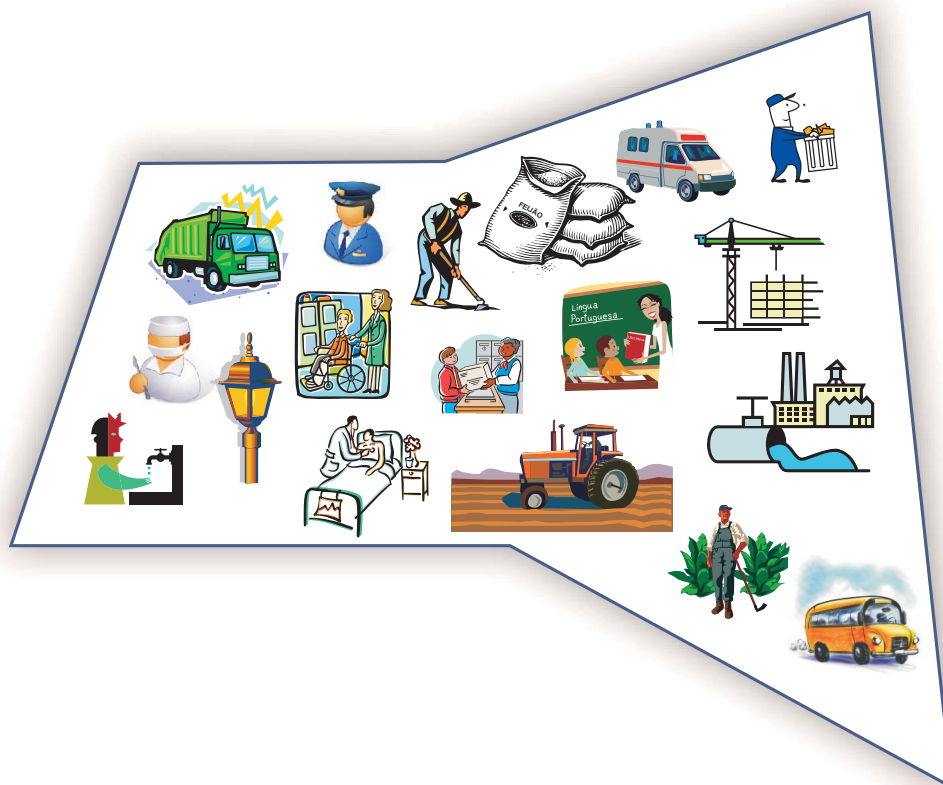

Plano Plurianual, PPA 2014-2017

Prefeitura Municipal de Irecê

Prefeitura Municipal de Irecê



Eixo Estruturante Ação Legislativa e Controle das Contas Públicas

No sistema constitucional brasileiro, compete ao Poder Legislativo, como uma prerrogativa da soberania popular, não só a produção de normas e de instrumentos reguladores da gestão pública, como o controle externo da administração pública.

É neste contexto, que se apresenta para este PPA 2014-2017, no âmbito do Legislativo Municipal, o Eixo Estruturante Ação Legislativa e Controle das Contas Públicas, tendo como Área Temática a Ação Legislativa e como Programa o Fortalecimento da Ação Legislativa.

Prefeitura Municipal de Irecê

Prefeitura Municipal de Irecê

Eixo Estruturante
Ação Legislativa e Controle das Contas Públicas

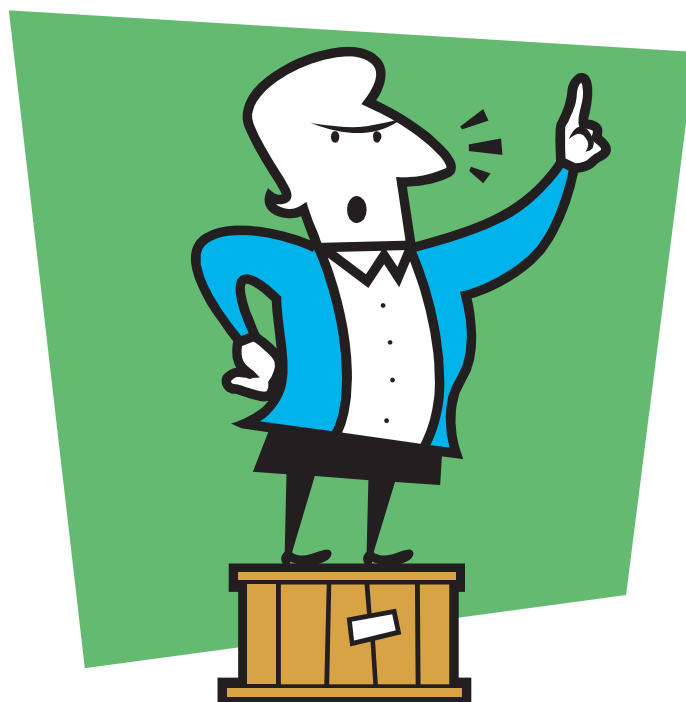

Área Temática
AÇÃO LEGISLATIVA

Prefeitura Municipal de Irecê

Prefeitura Municipal de Irecê



Eixo Estruturante	AÇÃO LEGISLATIVA E CONTROLE DAS CONTAS PÚBLICAS
Área Temática	AÇÃO LEGISLATIVA
Programa	FORTALECIMENTO DA AÇÃO LEGISLATIVA
Recursos do Programa	R\$ 15.569.647,00
Objetivo	Apreciar proposições em geral, apurar fatos determinados, exercer a fiscalização e o controle externo dos órgãos e representantes do poder público e desempenhar as demais prerrogativas constitucionais do Órgão e de seus membros
Órgão Responsável	Câmara Municipal de Irecê
Iniciativa	
Exercício da Ação Legislativa	
Aquisição de equipamentos e mobiliário	
Reestruturação física da Sede da Câmara Municipal	

Prefeitura Municipal de Irecê

Prefeitura Municipal de Irecê

Prefeitura Municipal de Irecê



Av. Tancredo Neves, 470, Ed. Empresarial Niemeyer, Salas 1208/1210, Caminho das Árvores, Salvador - Bahia
e-mail: gradus@gradusassessoria.com - Telefax: 71 3272-6614 | 3341-6328

Praça Teotônio Marques Dourado Filho | 01 | Centro | Irecê-Ba

www.pmirece.ba.ipmbrasil.org.br

Este documento foi assinado digitalmente por SERASA Experian
548CD6593B3D35B7C0844BA161F80729

Prefeitura Municipal de Irecê



Av. Tancredo Neves, 470, Ed. Empresarial Niemeyer, Salas 1208/1210, Caminho das Árvores, Salvador - Bahia
e-mail: gradus@gradusassessoria.com - Telefax: 71 3272-6614 | 3341-6328

Praça Teotônio Marques Dourado Filho | 01 | Centro | Irecê-Ba

www.pmirece.ba.ipmbrasil.org.br

Este documento foi assinado digitalmente por SERASA Experian
8B451EE2EB6C8AAB3018D88E6D7488B9

Prefeitura Municipal de Irecê



ESTADO DA BAHIA
Prefeitura Municipal de Irecê

LEI Nº. 9800 DE 20 DE DEZEMBRO DE 2013

Estima a Receita e fixa a Despesa do Município de Irecê para o exercício financeiro de 2014.

O PREFEITO MUNICIPAL DE IRECÊ, ESTADO DA BAHIA, faço saber que a Câmara Municipal aprovou e eu sanciono a seguinte Lei:

CAPÍTULO I DAS DISPOSIÇÕES GERAIS

Art. 1º - Esta Lei estima a Receita e fixa a Despesa do Município de Irecê para o exercício financeiro de 2014, compreendendo:

I – O Orçamento Fiscal, referente aos Poderes Executivo e Legislativo, seus órgãos, entidades e fundos da administração direta e indireta; e,

II – O Orçamento da Seguridade Social, abrangendo todas as entidades e órgãos a ela vinculados, bem como os fundos instituídos e mantidos pelo Poder Público.

CAPÍTULO II DOS ORÇAMENTOS FISCAL E DA SEGURIDADE SOCIAL

Seção I DA ESTIMATIVA DA RECEITA E FIXAÇÃO DA DESPESA

Art. 2º - A receita total é estimada em R\$ 114.317.675,89 (cento e quatorze milhões e trezentos e dezessete mil e seiscentos e setenta e cinco reais e oitenta e nove centavos).

Art. 3º - A receita decorrerá da arrecadação efetuada nos termos da legislação vigente e segundo as especificações constantes do Anexo III desta Lei.

Art. 4º - A despesa total, no mesmo valor da receita, é fixada em R\$ 114.317.675,89 (cento e quatorze milhões e trezentos e dezessete mil e seiscentos e setenta e cinco reais e oitenta e nove centavos), sendo:

I – no Orçamento Fiscal, em R\$ 76.676.501,89 (setenta e seis milhões e seiscentos e setenta e seis mil e quinhentos e um reais e oitenta e nove centavos);

Prefeitura Municipal de Irecê



ESTADO DA BAHIA
Prefeitura Municipal de Irecê

II – no Orçamento da Seguridade Social, em R\$ 37.641.174,00 (trinta e sete milhões e seiscentos e quarenta e uma mil e cento e setenta e quatro reais).

Art. 5º - A despesa fixada, observados a consolidação e o detalhamento da programação constantes dos Anexos a esta Lei, apresenta, por órgãos, incluindo as entidades da administração indireta a eles vinculados, o desdobramento especificado no Anexo VIII desta Lei.

CAPÍTULO III DAS AUTORIZAÇÕES

Art. 6º - Fica o Poder Executivo autorizado a abrir créditos adicionais suplementares nos limites e com os recursos abaixo indicados:

I – decorrentes de superávit financeiro até o seu limite apurado, de acordo com o estabelecido no art.43, §1º, Inciso I e §2º da Lei 4.320/64;

II – decorrentes do excesso de arrecadação até o limite do mesmo, conforme estabelecido no art.43, §1º, Inciso II e §3º e §4º da Lei 4.320/64;

III – decorrentes de anulação parcial ou total de dotações, até o limite de 30% (trinta por cento) das mesmas, conforme o estabelecido no art.43, Inciso III da Lei 4.320/64, e com base no Art.167, Inciso VI da Constituição Federal.

IV - decorrentes do produto de operações de crédito autorizadas até o limite do mesmo, conforme estabelecido no art.43, §1º, Inciso IV da Lei 4.320/64.

V – decorrentes da anulação da Reserva de Contingência, em estrita observância ao disposto na Lei Complementar nº. 101, de 04 de maio de 2000 e na forma definida na da Lei de Diretrizes Orçamentárias de 2014.

§1º - A apuração do excesso de arrecadação, de que trata o art. 43, §3º, da Lei 4.320/1964, será realizada em cada fonte de recursos identificada nos orçamentos da receita e da despesa para fins de abertura de créditos adicionais suplementares, conforme exigência contida nos arts. 8º, parágrafo único, e 50, inciso I, da Lei Complementar 101/00.

§2º - Os recursos oriundos de convênios e contratos de repasse não previstos no orçamento da receita, ou seu excesso, poderão ser utilizados por parte do Poder Executivo Municipal como fonte de recursos para abertura de créditos adicionais suplementares.

Art. 7º - Fica o Chefe do Poder Executivo Municipal autorizado a realizar operações de crédito para financiamento de programas prioritizados nesta Lei e a efetuar operações de crédito por antecipação da receita, nos limites fixados pelo Senado Federal e na forma do disposto nos artigos 32 e 38 da Lei Complementar nº 101/00 – Lei de Responsabilidade Fiscal.

Prefeitura Municipal de Irecê



ESTADO DA BAHIA
Prefeitura Municipal de Irecê

Art. 8º - Esta Lei entrará em vigor a partir de 1º de janeiro de 2014, revogando-se as disposições em contrário.

Gabinete do Prefeito Municipal de Irecê, em 20 de dezembro de 2013.

LUIZ PIMENTEL SOBRAL
Prefeito Municipal

Prefeitura Municipal de Irecê



ESTADO DA BAHIA
Prefeitura Municipal de Irecê

ANEXOS

PROJETO DE LEI ORÇAMENTÁRIA ANUAL EXERCÍCIO 2014

ANEXO I - SUMÁRIO GERAL DA RECEITA POR FONTES E DA DESPESA POR FUNÇÕES DE GOVERNO

ANEXO II – DEMONSTRAÇÃO DA RECEITA E DESPESA SEGUNDO AS CATEGORIAS ECONOMICAS
(ANEXO 1 DA LEI 4.320/1964)

ANEXO III – RECEITAS SEGUNDO AS CATEGORIAS ECONOMICAS
(ANEXO 2 DA LEI 4.320/1964)

ANEXO IV – DESPESA SEGUNDA AS CATEGORIAS ECONOMICAS
(ANEXO 2 DA LEI 4.320/1964)

ANEXO V – PROGRAMA DE TRABALHO
(ANEXO 6 DA LEI 4.320/1964)

ANEXO VI – PROGRAMA DE TRABALHO DE GOVERNO – DEMONSTRATIVO DE FUNÇÕES, SUBFUNÇÕES E PROGRAMAS POR PROJETOS, ATIVIDADES E OPERAÇÕES ESPECIAIS.
(ANEXO 7 DA LEI 4.320/1964)

ANEXO VII – DEMONSTRATIVO DA DESPESA POR FUNÇÕES, SUBFUNÇÕES E PROGRAMAS CONFORME O VINCULO COM OS RECURSOS.
(ANEXO 8 DA LEI 4.320/1964)

ANEXO VIII – DEMONSTRATIVO DA DESPESA POR ORGÃO E FUNÇÕES.
(ANEXO 9 DA LEI 4.320/1964)

ANEXO IX – RECEITA PREVISTA POR FONTE DE RECURSOS

ANEXO X – DESPESA POR FONTE DE RECURSOS

ANEXO XI – RECEITA E DESPESA PREVISTA POR FONTE DE RECURSOS

ANEXO XII – QUADRO DE METAS E RECURSOS DO ORÇAMENTO POR PROGRAMA DO PLANO PLURIANUAL

ANEXO XIII – DEMONSTRATIVOS ADENDOS (I A V)

DEMONSTRATIVO I - DEMONSTRATIVO DA EVOLUÇÃO DA RECEITA NOS ÚLTIMOS TRÊS ANOS E SUA PROJEÇÃO PARA OS DOIS SGUINTES ÁQUELE A QUE SE REFERE;

Prefeitura Municipal de Irecê



ESTADO DA BAHIA
Prefeitura Municipal de Irecê

DEMONSTRATIVO II - DEMONSTRATIVO DE COMPATIBILIDADE DA PROGRAMAÇÃO DA LOA E DO ANEXO DE METAS FISCAIS LDO 2014;

DEMONSTRATIVO III - DESPESAS FIXADAS COM PESSOAL E ENCARGOS X RCL 2014;

DEMONSTRATIVOS IV – DESPESAS FIXADAS COM MDE E COM O FUNDEB

DEMONSTRATIVO V – DESPESAS FIXADAS COM AÇÕES E SERVIÇOS PÚBLICO DE SAÚDE.

Prefeitura Municipal de Irecê**ESTADO DA BAHIA****PREFEITURA MUNICIPAL DE IRECÊ****I - Suário Geral da Receita por Fonte e da Despesa por Função de Governo****Exercício 2014**

Fonte da Receita	Valor	Função de Governo	Valor
11000000 - Receita Tributária	11.310.118,00	01 - Legislativa	3.394.211,00
12000000 - Receitas de Contribuições	1.361.035,00	04 - Administração	9.102.100,00
13000000 - Receita Patrimonial	422.291,00	06 - Segurança Pública	270.000,00
16000000 - Receita de Serviços	8.641,00	08 - Assistência Social	4.030.984,00
17000000 - Transferências Correntes	90.532.333,89	10 - Saúde	31.869.960,00
19000000 - Outras Receitas Correntes	1.409.131,00	12 - Educação	33.130.913,00
24000000 - Transferências de Capital	17.417.831,00	13 - Cultura	2.209.656,00
90000000 - Deduções da Receita	-8.282.483,00	15 - Urbanismo	8.037.468,00
		16 - Habitação	1.740.230,00
		17 - Saneamento	6.894.645,89
		18 - Gestão Ambiental	910.358,00
		20 - Agricultura	3.203.822,00
		23 - Comércio e Serviços	1.177.200,00
		26 - Transporte	2.456.820,00
		27 - Desporto e Lazer	2.766.941,00
		28 - Encargos Especiais	2.483.589,00
		99 - Reserva	500.000,00
Total Receita	114.178.897,89	Total Despesa	114.178.897,89

Prefeitura Municipal de Irecê



ESTADO DA BAHIA

PREFEITURA MUNICIPAL DE IRECÊ

I - Suário Geral da Receita por Fonte e da Despesa por Função de Governo

Exercício 2014

Fonte da Receita	Valor	Função de Governo	Valor
		Detalhamento	Valor
		01 - CÂMARA MUNICIPAL	
		01 - Legislativa	3.394.211,00
		Total	3.394.211,00
		02 - GABINETE DO PREFEITO	
		04 - Administração	1.110.300,00
		Total	1.110.300,00
		03 - OUVIDORIA MUNICIPAL	
		04 - Administração	257.000,00
		Total	257.000,00
		04 - PROCURADORIA GERAL DO MUNICÍPIO	
		04 - Administração	795.700,00
		Total	795.700,00
		05 - CONTROLADORIA INTERNA	
		04 - Administração	544.900,00
		Total	544.900,00
		06 - ASSESSORIA DE COMUNICAÇÃO	
		04 - Administração	512.000,00
		Total	512.000,00
		07 - SECRETARIA DE PLANEJAMENTO E ADMINISTRAÇÃO	
		26 - Transporte	637.500,00
		04 - Administração	2.660.400,00
		Total	3.297.900,00
		08 - SECRETARIA DA FAZENDA	
		99 - Reserva	500.000,00
		28 - Encargos Especiais	2.303.589,00
		04 - Administração	2.370.000,00
		Total	5.173.589,00
		09 - SECRETARIA DE EDUCAÇÃO	
		12 - Educação	33.130.913,00
		Total	33.130.913,00
		10 - SECRETARIA DE GOVERNO	
		15 - Urbanismo	1.361.035,00
		28 - Encargos Especiais	180.000,00
		04 - Administração	667.000,00
		06 - Segurança Pública	270.000,00
		Total	2.478.035,00
		11 - SECRETARIA DE CULTURA, ESPORTE E LAZER	
		27 - Desporto e Lazer	2.766.941,00
		13 - Cultura	2.209.656,00
		Total	4.976.597,00
		12 - SECRETARIA DE SAÚDE	
		10 - Saúde	31.869.960,00
		Total	31.869.960,00
		13 - SECRETARIA DE ASSISTÊNCIA SOCIAL	
		16 - Habitação	1.740.230,00
		08 - Assistência Social	4.030.984,00
		Total	5.771.214,00
		14 - SECRETARIA DE INFRAESTRUTURA	
		18 - Gestão Ambiental	217.358,00
		26 - Transporte	1.116.320,00
		15 - Urbanismo	6.676.433,00
		17 - Saneamento	6.894.645,89
		Total	14.904.756,89
		15 - SECRETARIA DE COMÉRCIO, INDÚSTRIA, SERVIÇOS, MICRO E PEQUENAS EMPRESAS	
		23 - Comércio e Serviços	195.200,00
		04 - Administração	184.800,00
		Total	380.000,00

Prefeitura Municipal de Irecê



ESTADO DA BAHIA

PREFEITURA MUNICIPAL DE IRECÊ

I - Suário Geral da Receita por Fonte e da Despesa por Função de Governo

Exercício 2014

Fonte da Receita	Valor	Função de Governo	Valor
		16 - SECRETARIA DE MEIO AMBIENTE E DESENVOLVIMENTO SUSTENTÁVEL	
		18 - Gestão Ambiental	400.000,00
		Total	400.000,00
		17 - SECRETARIA DE AGRICULTURA E POLÍTICA RURAL	
		23 - Comércio e Serviços	982.000,00
		26 - Transporte	703.000,00
		18 - Gestão Ambiental	293.000,00
		20 - Agricultura	3.203.822,00
		Total	5.181.822,00

Prefeitura Municipal de Irecê

ESTADO DA BAHIA
PREFEITURA MUNICIPAL DE IRECÊ
 II - Receita e Despesa e Fundo da Categoria Econômica

Anexo 1 da Lei 4.320/64

Exercício 2014

Receita	Valor	Valor	Despesa	Valor	Valor
10000000 - Receita Corrente		105.043.549,89	30000000 - DESPESAS CORRENTES		90.926.328,89
11000000 - Receita Tributária	11.310.118,00		31000000 - PESSOAL E ENCARGOS SOCIAIS	53.755.398,00	
12000000 - Receitas de Contribuições	1.361.035,00		32000000 - JUROS E ENCARGOS DA D VIDA	20.000,00	
13000000 - Receita Patrimonial	422.291,00		33000000 - OUTRAS DESPESAS CORRENTES	37.150.930,89	
16000000 - Receita de Serviços	8.641,00		40000000 - DESPESAS DE CAPITAL		22.752.569,00
17000000 - Transferências Correntes	90.532.333,89		44000000 - INVESTIMENTOS	21.650.591,00	
19000000 - Outras Receitas Correntes	1.409.131,00		46000000 - AMORTI AÇÃO DA D VIDA	1.101.978,00	
20000000 - Receita de Capital		17.417.831,00	90000000 - RESERVA DE CONTINGÊNCIA		500.000,00
24000000 - Transferências de Capital	17.417.831,00		99000000 - RESERVA DE CONTINGÊNCIA	500.000,00	
90000000 - Deduções da Receita		-8.282.483,00			
Total		114.178.897,89	Total		114.178.897,89
Resumo					
1 - RECEITAS CORRENTES		105.043.549,89	3 - DESPESAS CORRENTES		90.926.328,89
2 - RECEITAS DE CAPITAL		17.417.831,00	4 - DESPESAS DE CAPITAL		22.752.569,00
7 - RECEITAS CORRENTES INTRAORÇAMENTÁRIAS		0,00	9 - RESERVAS		500.000,00
8 - RECEITAS DE CAPITAL INTRAORÇAMENTÁRIAS		0,00			
9 - DEDUÇÕES DAS RECEITAS		-8.282.483,00			
Total da Receita		114.178.897,89	Total da Despesa		114.178.897,89

LUI PIMENTEL SOBRAL
 PREFEITO Mat.7645

Prefeitura Municipal de Irecê



ESTADO DA BAHIA
PREFEITURA MUNICIPAL DE IRECÊ
III - Receita Segundo a Categoria Econômica

Anexo 2 da Lei 4.320/64

Exercício 2014

Item	Especificação	De do ra ento	Fonte	Cat. Econ mica
10000000	Receita Corrente			105.043.549,89
11000000	Receita Tributária			11.310.118,00
11100000	Impostos		10.565.536,00	
11120000	Impostos sobre o Patrimônio e a Renda	2.214.464,00		
11120200	Imposto sobre a Propriedade Predial e Territorial Urbana	400.019,00		
11120400	Imposto sobre a Renda e Proventos de Qualquer Natureza	1.548.164,00		
11120431	Imposto de Renda Retido nas Fontes sobre os Rendimentos do Trabalho	743.684,00		
11120434	Imposto de Renda Retido nas Fontes sobre Outros Rendimentos	804.480,00		
11120800	Imposto sobre Transmissão "Inter Vivos" de Bens Imóveis e de Direitos Reais sobre Imóveis	266.281,00		
11130000	Impostos sobre a Produção e a Circulação	8.351.072,00		
11130500	Imposto sobre Serviços de Qualquer Natureza	8.351.072,00		
11200000	Taxas		744.582,00	
11210000	Taxas pelo Exercício do Poder de Polícia	575.497,00		
11211700	Taxa de Fiscalização de Vigilância Sanitária	14.740,00		
11212100	Taxa de Controle e Fiscalização Ambiental	2.973,00		
11212500	Taxa de Licença para Funcionamento de Estabelecimentos Comerciais, Indústrias e Prestadoras de Serviços	354.434,00		
11212800	Taxa de Funcionamento de Estabelecimentos em Horário Especial	112,00		
11212900	Taxa de Licença para Execução de Obras	15.562,00		
11213100	Taxa de Utilização de Área de Domínio Público	81.360,00		
11213200	Taxa de Aprovação do Projeto de Construção Civil	112,00		
11213600	Taxa de Apreensão, Depósito ou Liberação de Animais	1.735,00		
11219900	Outras Taxas pelo Exercício do Poder de Polícia	104.469,00		
11219999	Outras Taxas pelo Exercício do Poder de Polícia	104.469,00		
11220000	Taxas pela Prestação de Serviços	169.085,00		
11222800	Taxa de Cemitérios	1.744,00		
11229900	Outras Taxas pela Prestação de Serviços	167.341,00		
12000000	Receita de Contribuição			1.361.035,00
12300000	Contribuição para o Custeio do Serviço de Iluminação Pública		1.361.035,00	
13000000	Receita Patrimonial			422.291,00
13200000	Receitas de Valores Mobiliários		422.291,00	
13220000	Dividendos	842,00		
13225100	Remuneração de Ações	842,00		
13250000	Remuneração de Depósitos Bancários	421.449,00		
13255200	Remuneração de Depósitos Bancários - Recursos Vinculados Educação	133.710,00		
13255201	Remuneração de Depósitos Bancários - Recursos Vinculados Educação - FUNDEB	71.201,00		
13255202	Remuneração de Depósitos Bancários - Recursos Vinculados Educação (25%) - MDE	9.474,00		
13255203	Remuneração de Depósitos Bancários - Recursos Vinculados Educação - QSE	5.398,00		
13255299	Remuneração de Depósitos Bancários - Outros Vinculados Educação	47.637,00		
13255300	Remuneração de Depósitos Bancários - Recursos Vinculados a Saúde	78.350,00		
13255301	Remuneração de Depósitos Bancários - Saúde- FMS - Aplicação 15%	9.157,00		
13255302	Remuneração de Depósitos Bancários - Transferências SUS	69.193,00		
13255400	Remuneração de Depósitos Bancários - Recursos Vinculados a Assistência Social	21.479,00		
13255401	Remuneração de Depósitos Bancários - Transferências FNAS	21.479,00		
13255600	Remuneração de Depósitos Bancários - DEMAIS RECURSOS VINCULADOS	2.718,00		
13255601	Remuneração de Depósitos Bancários de Recursos Vinculados-FIES	1.290,00		
13255602	Remuneração de Depósitos Bancários de Recursos Vinculados- Róalties/FEP/CFEM	1.201,00		
13255603	Remuneração de Depósitos Bancários de Recursos Vinculados-CIDE	227,00		
13255700	Remuneração de Depósitos Bancários - RECURSOS NÃO VINCULADOS	185.192,00		
13255701	Remuneração de Depósitos Bancários de Recursos Não Vinculados - Prefeitura/Fundos	185.192,00		
16000000	Receita de Serviço			8.641,00
16001300	Serviços Administrativos	8.641,00		
16001302	Serviços de Venda de Editais	8.641,00		
17000000	Transferência Corrente			88.532.333,89
17200000	Transferências Intergovernamentais		88.625.254,00	
17210000	Transferências da União	51.286.012,00		
17210100	Participação na Receita da União	29.076.541,00		
17210102	Cota-Parte do Fundo de Participação dos Municípios	29.073.598,00		
17210105	Cota-Parte do Imposto Sobre a Propriedade Territorial Rural	2.943,00		

Prefeitura Municipal de Irecê



ESTADO DA BAHIA
PREFEITURA MUNICIPAL DE IRECÊ
III - Receita Se undo a Cate oria Econ ica

Anexo 2 da Lei 4.320/64

E rc cio 2014

Ite	E pecificação	De do ra ento	Fonte	Cat. Econ ica
17212200	Transferência da Compensação Financeira pela Exploração de Recursos Naturais	401.012,00		
17212220	Cota-parte da Compensação Financeira de Recursos Minerais - CFEM	3.200,00		
17212270	Cota-Parte do Fundo Especial do Petróleo – FEP	397.812,00		
17213300	Transferência de Recursos do Sistema Único de Saúde – SUS – Repasses Fundo a Fundo	18.412.396,00		
17213351	Piso de Atenção Básica Fixo - PAB FIXO	1.611.543,00		
17213352	ACS - Agentes Comunitários de Saúde	2.146.751,00		
17213353	SF - Saúde da Família	1.352.079,00		
17213354	SB - Saúde Bucal	368.217,00		
17213355	NASF - Núcleos de Apoio Saúde da Família	655.114,00		
17213356	Compensação de Especificidades Regionais	253.420,00		
17213357	PMAQ (RAB-PMAQ-SM) - Melhoria do Acesso e da Qualidade	706.058,00		
17213361	AFB - Assistência Farmacêutica Básica	367.858,00		
17213363	AF - Farmácia Popular do Brasil	131.023,00		
17213364	Teto Municipal da Média e Alta Complexidade Ambulatorial e Hospitalar	4.786.301,00		
17213366	RAU-UPA - Teto Municipal de Rede de Urgência	1.310.227,00		
17213368	CEO - Centro de Especialidades Odontológicas	140.522,00		
17213370	FAEC SIA - Mamografia Para Rastreamento	18.745,00		
17213372	FAEC - Cirurgias Eletivas - Componentes	225.060,00		
17213374	SAMU 192 - Serviços de Atendimento Móvel s Urgências	1.834.318,00		
17213375	(RSME) - Teto Municipal Rede Saúde Mental	94.944,00		
17213376	RDEF - CEO - Rede de Viver Sem Limites	21.619,00		
17213377	Incentivo no mbito do Programa Nacional de HIV/AIDS e Outras DSTs.	81.889,00		
17213378	Incentivo Qualif. Ações de Vig. e Promoção da Saúde p/ Hepatites Virais	17.378,00		
17213379	PFVPS - Piso Fixo de Vigilância e Promoção da Saúde	345.318,00		
17213380	Incentivo de Qualificação das Ações de Dengue	51.597,00		
17213381	FAEC SIA - Tratamento de Doenças do Aparelho da Visão	203.416,00		
17213382	FAEC SIA - Consultas Médicas/Outros Profissionais De Nível Superior	68.566,00		
17213383	FAEC AIH - Cirurgia Orofacial	583,00		
17213384	Teto Municipal Rede Cegonha	67.965,00		
17213385	Teto Municipal Rede Cegonha (RCE-RCEG)	227.983,00		
17213386	Teto Municipal Rede Psicossocial	33.484,00		
17213387	Teto Municipal Rede Psicossocial (RSM-CRAC)	16.742,00		
17213388	Teto Municipal Rede Brasil Sem Miséria	5.787,00		
17213389	Teto Estadual Rede Cegonha (RCE-RCEG)	1.135.752,00		
17213395	Programa Nacional de Requalificação de Unidades Básica de Saúde - UBS	132.137,00		
17213400	Transferências de Recursos do Fundo Nacional de Assistência Social – FNAS	916.819,00		
17213451	PSB - Piso Básico Fixo	117.920,00		
17213453	PSB - Projovem Adolescente - PBVI	195.457,00		
17213456	PSE - Piso Variável de Média Complexidade - PETI	85.165,00		
17213457	PSE - Piso Fixo de Média Complexidade	133.643,00		
17213464	Gestão - ndice de Gestão Descentralizada do SUAS	33.137,00		
17213465	Gestão - ndice de Gestão Descentralizada do Bolsa Família (IGDBF)	351.497,00		
17213500	Transferências de Recursos do Fundo Nacional do Desenvolvimento da Educação – FNDE	2.381.679,00		
17213501	Transferências do Salário-Educação	843.669,00		
17213502	Transferências Diretas do FNDE referentes ao Programa Dinheiro Direto na Escola – PDDE	2.948,00		
17213503	Transferências Diretas do FNDE referentes ao Programa Nacional de Alimentação Escolar – PNAE	1.150.428,00		
17213504	Transferências Diretas do FNDE referentes ao Programa Nacional de Apoio ao Transporte do Escolar – PNATE	54.978,00		
17213599	Outras Transferências Diretas do Fundo Nacional do Desenvolvimento da Educação – FNDE	329.656,00		
17213600	Transferência Financeira do ICMS – Desoneração – L.C. Nº 87/96	44.007,00		
17219900	Outras Transferências da União	53.558,00		
17219951	FEX - Auxílio Financeiro para Fomento Exportações	53.558,00		
17220000	Transferências dos Estados	13.880.172,00		
17220100	Participação na Receita dos Estados	12.298.729,00		
17220101	Cota-Parte do ICMS	8.747.320,00		
17220102	Cota-Parte do IPVA	3.406.964,00		
17220104	Cota-Parte do IPI sobre Exportação	137.578,00		
17220113	Cota-Parte da Contribuição de Intervenção no Domínio Econ mico	6.867,00		
17223300	Transferência de Recursos do Estado para Programas de Saúde – Repasse Fundo a Fundo	987.469,00		

Prefeitura Municipal de Irecê

ESTADO DA BAHIA
PREFEITURA MUNICIPAL DE IRECÊ
III - Receita Segundo a Categoria Econômica

Anexo 2 da Lei 4.320/64

Exercício 2014

Ite	Especificação	De do ra ento	Fonte	Cat. Econ ica
17223351	PSF - Incentivo Estadual de Saúde da Família	430.775,00		
17223353	SAMU - Incentivo Estadual ao Serviços de Urgência e Emergência	556.694,00		
17229900	Outras Transferências dos Estados	593.974,00		
17229951	FIES - Fundo de Investimentos Econômico e Social da Bahia	160.027,00		
17229952	REN - Fundo de Rendimentos ICMS	3.458,00		
17229953	FCBA - Fundo de Cultura da Bahia	9.656,00		
17229960	PSB - Piso Básico Fixo	29.823,00		
17229961	PSB - Piso Básico Variável II	17.010,00		
17229962	PSE - Piso Variável de Média Complexidade - PETI	55.669,00		
17229963	PSE - Piso Fixo de Média Complexidade II	152.693,00		
17229964	PSE - Piso Fixo de Média Complexidade	90.131,00		
17229965	BE - Benefícios Eventuais	7.953,00		
17229966	PSE - Piso Fixo de Média Complexidade III	67.554,00		
17240000	Transferências Multigovernamentais	23.459.070,00		
17240100	Transferências de Recursos do Fundo de Manutenção e Desenvolvimento da Educação Básica e de Valorização dos Profiss	15.156.472,00		
17240200	Transferências de Recursos da Complementação da União ao Fundo de Manutenção e Desenvolvimento da Educação Básica e	8.302.598,00		
17600000	Transferências de Convênios		1.907.079,89	
17610000	Transferências de Convênios da União e de Suas Entidades	1.907.079,89		
17610300	Transferências de Convênios da União Destinadas a Programas de Assistência Social	600.000,00		
17610351	Convênio destinado Formação de Professores - Secretaria da Mulher	600.000,00		
17610500	Transferências de Convênios da União Destinadas a Programas de Saneamento Básico	1.007.079,89		
17610551	Convênio destinado Elaboração do Plano Municipal de Saneamento Básico	956.721,89		
17610552	Convênio destinado a Apoio ao Fortalecimento Institucional para a Gestão Integrada e Associada de Resíduos Sólido	50.358,00		
17619900	Outras Transferências de Convênios da União	300.000,00		
17619951	Convênio destinado a Elaboração do Projeto de Drenagem Urbana Sustentável	300.000,00		
19000000	Outra Receita Corrente			1.409.131,00
19100000	Multas e Juros de Mora		377.727,00	
19110000	Multas e Juros de Mora dos Tributos	96,00		
19113800	Multas e Juros de Mora do Imposto sobre a Propriedade Predial e Territorial Urbana – IPTU	45,00		
19113900	Multas e Juros de Mora do Imposto sobre a Transmissão Inter-Vivos de Bens Imóveis – ITBI	7,00		
19119900	Multas e Juros de Mora de Outros Tributos	44,00		
19119901	Multas e Juros de Mora de Outros Tributos	44,00		
19130000	Multa e Juros de Mora da Dívida Ativa dos Tributos	160.950,00		
19131100	Multas e Juros de Mora da Dívida Ativa do Imposto sobre a Propriedade Predial e Territorial Urbana – IPTU	159.847,00		
19131300	Multas e Juros de Mora da Dívida Ativa do Imposto sobre Serviços de Qualquer Natureza – ISS	1.103,00		
19150000	Multa e Juros de Mora da Dívida Ativa de Outras Receitas	216.681,00		
19159900	Outras Multas e Juros de Mora da Dívida Ativa de Outras Receitas	216.681,00		
19159901	Outras Multas e Juros de Mora da Dívida Ativa de Outras Receitas – Principal	216.681,00		
19200000	Indenizações e Restituições		134.700,00	
19210000	Indenizações	87.636,00		
19219900	Outras Indenizações	87.636,00		
19219951	Outras Indenizações - Prefeitura/Fundos	87.636,00		
19220000	Restituições	47.064,00		
19229900	Outras Restituições	47.064,00		
19229951	Outras Restituições - Prefeitura/Fundos	47.064,00		
19300000	Receita da Dívida Ativa		162.100,00	
19310000	Receita da Dívida Ativa Tributária	153.653,00		
19311100	Receita da Dívida Ativa do Imposto sobre a Propriedade Predial e Territorial Urbana – IPTU	137.282,00		
19311200	Receita da Dívida Ativa do Imposto sobre a Transmissão Inter-Vivos de Bens Imóveis – ITBI	2.889,00		
19311300	Receita da Dívida Ativa do Imposto sobre Serviços de Qualquer Natureza – ISS	1.870,00		
19319900	Receita da Dívida Ativa de Outros Tributos	11.612,00		
19319901	Receita da Dívida Ativa de Outros Tributos – Principal	11.612,00		
19320000	Receita da Dívida Ativa não tributária	8.447,00		

Prefeitura Municipal de Irecê



ESTADO DA BAHIA
PREFEITURA MUNICIPAL DE IRECÊ
III - Receita Segundo a Categoria Econômica

Anexo 2 da Lei 4.320/64

Exercício 2014

Item	Especificação	De do ra ento	Fonte	Cat. Econ ica
19329900	Receita da Dívida Ativa Não Tributária de Outras Receitas	8.447,00		
19329901	Receita da Dívida Ativa Não-Tributária de Outras Receitas – Principal	8.447,00		
19900000	Receitas Diversas		734.604,00	
19909900	Outras Receitas	734.604,00		
19909951	Outras Receitas - Prefeituras/Fundos (3)	734.604,00		
20000000	Receita de Capital			17.417.831,00
24000000	Transferência de Capital			17.417.831,00
24200000	Transferências Intergovernamentais		4.522.209,00	
24210000	Transferências da União	4.522.209,00		
24210100	Transferências de Recursos do Sistema Único de Saúde – SUS	2.966.427,00		
24210152	Incentivo para Construção de Pólos da Academia da Saúde	127.994,00		
24210153	Construção de Unidade Básica de Saúde - UBS	253.885,00		
24210154	Ampliação no Âmbito do Programa de Requalificação de UBS	84.548,00		
24210155	Construção do Centro de Reabilitação	2.500.000,00		
24210200	Transferências de Recursos Destinados a Programas de Educação	1.555.782,00		
24210251	TC 202582/2012 - FNDE - Construção Unidade de Educação Infantil no Bairro Paraíso	1.098.454,00		
24210252	TC 702501/2010 - FNDE - Construção, Reestruturação e Aparelhagem da R. Escolar Pública de Educação Infantil - VI	178.565,00		
24210253	TC 200362/2011 - FNDE - Construção de Unidades de Educação infantil nos Loteamentos Silva Pereira e Fernandes	197.814,00		
24210254	TC 200615/2011 - FNDE - Construção de Quadra Esportiva Escolar Coberta na Escola Municipal Parque Inen Nunes Do	40.689,00		
24210255	TC 200615/2011 - FNDE - Construção de Quadra Esportiva Escolar Coberta com Palco no Bairro São Francisco	40.260,00		
24700000	Transferências de Convênios		12.895.622,00	
24710000	Transferência de Convênios da União e de suas Entidades	12.895.622,00		
24710500	Transferências de Convênios da União destinadas a Programas de Infra-Estrutura em Transporte	1.636.000,00		
24710551	Convênio destinado a Construção de Rodoviária	1.016.000,00		
24710552	Convênio destinado a Aquisição de Máquinas e Equipamentos para Estradas Vicinais	620.000,00		
24719900	Outras Transferências de Convênios da União	11.259.622,00		
24719951	Convênio destinado a Implantação de Estruturas Hídricas	1.591.847,00		
24719952	Convênio destinado a Urbanização de Acessos e Construção de Portais	750.000,00		
24719953	Convênio destinado a Ampliação e Reforma do Mercado Municipal	950.000,00		
24719954	Convênio destinado a Aquisição de Máquinas e Equipamentos	620.000,00		
24719955	Convênio destinado a Implantação e Construção da Praça da Juventude	740.523,00		
24719956	Convênio destinado a Pavimentação Asfáltica de Diversas Vias	1.030.000,00		
24719957	Convênio destinado a Projeto de Inserção de Agricultores Familiares	299.975,00		
24719958	Convênio destinado a Construção de Quadra Poliesportiva	253.910,00		
24719959	Convênio Destinado a Elaboração de Estudos e Projetos para Urbanização - Vila Esperança	234.000,00		
24719960	Convênio destinado a Reforma com Construção de Alamedas nos Campos de Futebol	304.690,00		
24719961	Convênio destinado a Construção da Praça da PEC - Praça do Esporte e da Cultura	1.299.122,00		
24719962	Convênio destinado a Construção de Unidades Habitacionais no Loteamento Vila Esperança	1.610.766,00		
24719963	Convênio destinado a Implantação de Infraestrutura Esportiva - Quadra Vila Esperança.	138.778,00		
24719964	Convênio destinado a Reconstrução da Praça Chico Mendes	239.555,00		
24719965	Convênio destinado a Execução de Drenagem e Obras Complementares de Pavimentação - Loteamento Fernandes	495.891,00		
24719966	Convênio destinado a Construção de Quadra Poliesportiva Coberta - Umbuzeiro	330.441,00		
24719967	Convênio destinado Construção da Praça Paulo Freire	40.811,00		
24719968	Convênio destinado a Pavimentação Asfáltica em Diversas Ruas - Loteamento Costa	257.168,00		
24719969	Convênio destinado a Urbanização do Entorno do Ginásio de Esportes	72.145,00		
90000000	Dedução de Receita			-8.282.483,00
97210102	Dedução de Receita do FPM - FUNDEB	-5.814.720,00		
97210105	Dedução de Receita para Formação do FUNDEB - ITR	-589,00		
97213600	Dedução de Receita para Formação do FUNDEB - ICMS Desoneração LC 87/96	-8.801,00		
97220101	Dedução de Receita para Formação do FUNDEB - ICMS	-1.749.464,00		
97220102	Dedução de Receita para Formação do FUNDEB - IPVA	-681.393,00		
97220104	Dedução de Receita para Formação do FUNDEB - IPI Exportação	-27.516,00		

Prefeitura Municipal de Irecê



ESTADO DA BAHIA
PREFEITURA MUNICIPAL DE IRECÊ
 III - Receita Segundo a Categoria Econômica

Anexo 2 da Lei 4.320/64

Exercício 2014

Item	Especificação	Descrição	Fonte	Cat. Econômica
Total da Receita				114.178.897,89

LUI PIMENTEL SOBRAL
 PREFEITO Mat.7645

Prefeitura Municipal de Irecê

ESTADO DA BAHIA

PREFEITURA MUNICIPAL DE IRECÊ

IV - De pe a e unda a Cate oria Econ ica por Recur o - Con olidação

Anexo 2 da Lei 4.320/64

E rc cio 2014

Cla ificação	E pecificação	Recur o		Grupo	Cate oria
		Ordin rio	Vinculado		
30000000	DESPESAS CORRENTES				90.926.328,89
31000000	PESSOAL E ENCARGOS SOCIAIS			53.755.398,00	
31710000	TRANSFERÊNCIAS A CONS RCIOS PÚBLICOS	65.000,00	0,00		
31900000	APLICAÇÕES DIRETAS	12.003.090,00	41.687.308,00		
32000000	JUROS E ENCARGOS DA DÍVIDA			20.000,00	
32900000	APLICAÇÕES DIRETAS	20.000,00	0,00		
33000000	OUTRAS DESPESAS CORRENTES			37.150.930,89	
33500000	TRANSFERÊNCIAS A INSTITUIÇÕES PRIVADAS SEM FINS LUCRATIVOS	124.000,00	0,00		
33710000	TRANSFERÊNCIAS A CONS RCIOS PÚBLICOS	95.000,00	0,00		
33900000	APLICAÇÕES DIRETAS	16.595.168,00	20.336.762,89		
40000000	DESPESAS DE CAPITAL				22.752.569,00
44000000	INVESTIMENTOS			21.650.591,00	
44500000	TRANSFERÊNCIAS A INSTITUIÇÕES PRIVADAS SEM FINS LUCRATIVOS	20.000,00	0,00		
44710000	TRANSFERÊNCIAS A CONS RCIOS PÚBLICOS	20.000,00	0,00		
44900000	APLICAÇÕES DIRETAS	2.215.145,00	19.395.446,00		
46000000	AMORTIZAÇÃO DA DÍVIDA			1.101.978,00	
46900000	APLICAÇÕES DIRETAS	1.101.978,00	0,00		
90000000	RESERVA DE CONTINGÊNCIA				500.000,00
99000000	RESERVA DE CONTINGÊNCIA			500.000,00	
99990000	RESERVA DE CONTINGÊNCIA	500.000,00	0,00		
Total De pe a					114.178.897,89

Prefeitura Municipal de Irecê



ESTADO DA BAHIA
PREFEITURA MUNICIPAL DE IRECÊ
 V - Pro ra a de Tra al o

Anexo 6 da Lei 4.320/64

E rc cio 2014

E pecificação		Pro eto	Ati idade	Oper. E pecial	Total
Poder	Poder Le i lati o				
r ão	01 - C MARA MUNICIPAL				
UO	0101 - C MARA MUNICIPAL				
Função	01 Le i lati a				
Su Funç.	031 Ação Le i lati a				
Pro ra a	0001 FORTALECIMENTO DA AÇÃO LEGISLATIVA				
	3001 AQUISIÇÃO DE EQUIPAMENTOS E MOBILIÁRIOS	50.000,00	0,00	0,00	50.000,00
	3002 REESTRUTURAÇÃO F SICA DA SEDE DA C MARA	100.000,00	0,00	0,00	100.000,00
	4001 EXERC CIO LEGISLATIVO E ACOMPANHAMENTO DAS POL TICAS PÚBLICAS	0,00	1.956.800,00	0,00	1.956.800,00
	4002 MANUTENÇÃO DE SERVIÇOS T CNICOS E ADMINISTRATIVOS DA C MARA	0,00	1.057.411,00	0,00	1.057.411,00
	4003 COMUNICAÇÃO LEGAL	0,00	150.000,00	0,00	150.000,00
	4004 QUALIFICAÇÃO E APERFEIÇOAMENTO DE VEREADORES E SERVIDORES	0,00	80.000,00	0,00	80.000,00
	So a do Pro ra a	150.000,00	3.244.211,00	0,00	3.394.211,00
	So a da Su Função	150.000,00	3.244.211,00	0,00	3.394.211,00
	So a da Função	150.000,00	3.244.211,00	0,00	3.394.211,00
	Total da Unidade	150.000,00	3.244.211,00	0,00	3.394.211,00
	Total do r ão	150.000,00	3.244.211,00	0,00	3.394.211,00

Prefeitura Municipal de Irecê



ESTADO DA BAHIA
PREFEITURA MUNICIPAL DE IRECÊ
 V - Pro ra a de Tra al o

Anexo 6 da Lei 4.320/64

E rc cio 2014

E pecificação		Pro eto	Ati idade	Oper. E pecial	Total
Poder	Poder E cuti o				
r ão	02 - GABINETE DO PREFEITO				
UO	0202 - SECRETARIA ESPECIAL DE GABINETE				
Função	04 Ad ini tração				
Su Funç.	122 Ad ini tração Geral				
Pro ra a	0002 MODERNIZAÇÃO E INTEGRAÇÃO DA GESTÃO				
	1001 AQUISIÇÃO DE EQUIPAMENTOS E MOBILIÁRIOS	3.500,00	0,00	0,00	3.500,00
	2001 COORDENAÇÃO E ARTICULAÇÃO DE POL TICAS DO MUNIC PIO	0,00	956.800,00	0,00	956.800,00
	So a do Pro ra a	3.500,00	956.800,00	0,00	960.300,00
	So a da Su Função	3.500,00	956.800,00	0,00	960.300,00
Função	04 Ad ini tração				
Su Funç.	131 Co unicação Social				
Pro ra a	0002 MODERNIZAÇÃO E INTEGRAÇÃO DA GESTÃO				
	2002 COMUNICAÇÃO LEGAL	0,00	150.000,00	0,00	150.000,00
	So a do Pro ra a	0,00	150.000,00	0,00	150.000,00
	So a da Su Função	0,00	150.000,00	0,00	150.000,00
	So a da Função	3.500,00	1.106.800,00	0,00	1.110.300,00
	Total da Unidade	3.500,00	1.106.800,00	0,00	1.110.300,00
	Total do r ão	3.500,00	1.106.800,00	0,00	1.110.300,00

Prefeitura Municipal de Irecê



ESTADO DA BAHIA
PREFEITURA MUNICIPAL DE IRECÊ
 V - Pro ra a de Tra al o

Anexo 6 da Lei 4.320/64

E rc cio 2014

E pecificação		Pro eto	Ati idade	Oper. E pecial	Total
Poder	Poder E cuti o				
r ão	03 - OUVIDORIA MUNICIPAL				
UO	0303 - OUVIDORIA MUNICIPAL				
Função	04 Ad ini tração				
Su Funç.	122 Ad ini tração Geral				
Pro ra a	0002 MODERNIZAÇÃO E INTEGRAÇÃO DA GESTÃO				
	1002 AQUISIÇÃO DE EQUIPAMENTOS E MOBILIÁRIO	10.000,00	0,00	0,00	10.000,00
	2003 MANUTENÇÃO DE SERVIÇOS T CNICOS E ADMINISTRATIVOS DA OUVIDORIA	0,00	147.000,00	0,00	147.000,00
	So a do Pro ra a	10.000,00	147.000,00	0,00	157.000,00
	So a da Su Função	10.000,00	147.000,00	0,00	157.000,00
Função	04 Ad ini tração				
Su Funç.	131 Co unicação Social				
Pro ra a	0002 MODERNIZAÇÃO E INTEGRAÇÃO DA GESTÃO				
	2004 SERVIÇO DE ACESSO INFORMAÇÃO PÚBLICA	0,00	100.000,00	0,00	100.000,00
	So a do Pro ra a	0,00	100.000,00	0,00	100.000,00
	So a da Su Função	0,00	100.000,00	0,00	100.000,00
	So a da Função	10.000,00	247.000,00	0,00	257.000,00
Total da Unidade		10.000,00	247.000,00	0,00	257.000,00
Total do r ão		10.000,00	247.000,00	0,00	257.000,00

Prefeitura Municipal de Irecê

ESTADO DA BAHIA
PREFEITURA MUNICIPAL DE IRECÊ
 V - Pro ra a de Tra al o

Anexo 6 da Lei 4.320/64

E rc cio 2014

E pecificação		Pro eto	Ati idade	Oper. E pecial	Total
Poder	Poder E cuti o				
r ão	04 - PROCURADORIA GERAL DO MUNICÍPIO				
UO	0404 - PROCURADORIA GERAL DO MUNICÍPIO				
Função	04 Ad ini tração				
Su Funç.	092 Repre entação Judicial e E tra udicial				
Pro ra a	0002 MODERNIZAÇÃO E INTEGRAÇÃO DA GESTÃO				
	1003 AQUISIÇÃO DE EQUIPAMENTO E MOBILIÁRIO	10.000,00	0,00	0,00	10.000,00
	2005 MANUTENÇÃO DE SERVIÇOS T CNICOS E ADMINISTRATIVOS DA PROCURADORIA	0,00	785.700,00	0,00	785.700,00
	So a do Pro ra a	10.000,00	785.700,00	0,00	795.700,00
	So a da Su Função	10.000,00	785.700,00	0,00	795.700,00
	So a da Função	10.000,00	785.700,00	0,00	795.700,00
	Total da Unidade	10.000,00	785.700,00	0,00	795.700,00
	Total do r ão	10.000,00	785.700,00	0,00	795.700,00

Prefeitura Municipal de Irecê



ESTADO DA BAHIA
PREFEITURA MUNICIPAL DE IRECÊ
 V - Pro ra a de Tra al o

Anexo 6 da Lei 4.320/64

E rc cio 2014

E pecificação		Pro eto	Ati idade	Oper. E pecial	Total
Poder	Poder E cuti o				
r ão	05 - CONTROLADORIA INTERNA				
UO	0505 - CONTROLADORIA INTERNA				
Função	04 Ad ini tração				
Su Funç.	124 Controle Interno				
Pro ra a	0002 MODERNIZAÇÃO E INTEGRAÇÃO DA GESTÃO				
	1004 AQUISIÇÃO DE EQUIPAMENTOS E MOBILIÁRIOS	10.000,00	0,00	0,00	10.000,00
	2006 MANUTENÇÃO DE SERVIÇOS T CNICOS E ADMINISTRATIVOS DA CONTROLADORIA	0,00	534.900,00	0,00	534.900,00
	So a do Pro ra a	10.000,00	534.900,00	0,00	544.900,00
	So a da Su Função	10.000,00	534.900,00	0,00	544.900,00
	So a da Função	10.000,00	534.900,00	0,00	544.900,00
	Total da Unidade	10.000,00	534.900,00	0,00	544.900,00
	Total do r ão	10.000,00	534.900,00	0,00	544.900,00

Prefeitura Municipal de Irecê



ESTADO DA BAHIA
PREFEITURA MUNICIPAL DE IRECÊ
 V - Pro ra a de Tra al o

Anexo 6 da Lei 4.320/64

E rc cio 2014

E pecificação	Pro eto	Ati idade	Oper. E pecial	Total
Poder				
r ão				
UO				
Função				
Su Funç.				
Pro ra a				
06 - ACESSORIA DE COMUNICAÇÃO				
0606 - ACESSORIA DE COMUNICAÇÃO				
04 Ad ini tração				
131 Co unicação Social				
0002 MODERNIZAÇÃO E INTEGRAÇÃO DA GESTÃO				
2007 MANUTENÇÃO DE SERVIÇOS T CNICOS E ADMINISTRATIVOS DA ACESSORIA DE COMUNICAÇÃO	0,00	312.000,00	0,00	312.000,00
2008 SERVIÇO DE DIVULGAÇÃO E PUBLICIDADE GOVERNAMENTAL	0,00	200.000,00	0,00	200.000,00
So a do Pro ra a	0,00	512.000,00	0,00	512.000,00
So a da Su Função	0,00	512.000,00	0,00	512.000,00
So a da Função	0,00	512.000,00	0,00	512.000,00
Total da Unidade	0,00	512.000,00	0,00	512.000,00
Total do r ão	0,00	512.000,00	0,00	512.000,00

Prefeitura Municipal de Irecê

ESTADO DA BAHIA
PREFEITURA MUNICIPAL DE IRECÊ
V - Pro ra a de Tra al o

Anexo 6 da Lei 4.320/64

E rc cio 2014

E pecificação	Pro eto	Ati idade	Oper. E pecial	Total
Poder	Poder E cuti o			
r ão	07 - SECRETARIA DE PLANEJAMENTO E ADMINISTRAÇÃO			
UO	0707 - SECRETARIA DE PLANEJAMENTO E ADMINISTRAÇÃO			
Função	04 Ad ini tração			
Su Funç.	122 Ad ini tração Geral			
Pro ra a	0002 MODERNIZAÇÃO E INTEGRAÇÃO DA GESTÃO			
	2009 MANUTENÇÃO DE SERVIÇOS T CNICOS E ADMINISTRATIVOS DA SECRETARIA	0,00	2.460.400,00	0,00
	So a do Pro ra a	0,00	2.460.400,00	0,00
Função	04 Ad ini tração			
Su Funç.	122 Ad ini tração Geral			
Pro ra a	0003 GESTÃO DE PESSOAS – VALORIZANDO O SERVIDOR			
	1005 AQUISIÇÃO DE EQUIPAMENTOS E MOBILIÁRIOS	30.000,00	0,00	0,00
	1006 REQUALIFICAÇÃO DAS ESTRUTURAS F SICAS DAS UNIDADES ADMINISTRATIVAS	50.000,00	0,00	0,00
	2012 APERFEIÇOAMENTO E GESTÃO DE PESSOAL	0,00	40.000,00	0,00
	So a do Pro ra a	80.000,00	40.000,00	0,00
	So a da Su Função	80.000,00	2.500.400,00	0,00
Função	04 Ad ini tração			
Su Funç.	126 Tecnologia da Infor ação			
Pro ra a	0003 GESTÃO DE PESSOAS – VALORIZANDO O SERVIDOR			
	1007 REQUALIFICAÇÃO DO SISTEMA DE TECNOLOGIA DA INFORMAÇÃO	30.000,00	0,00	0,00
	So a do Pro ra a	30.000,00	0,00	0,00
	So a da Su Função	30.000,00	0,00	0,00
Função	04 Ad ini tração			
Su Funç.	128 For ação de Recur o Hu ano			
Pro ra a	0003 GESTÃO DE PESSOAS – VALORIZANDO O SERVIDOR			
	2011 CAPACITAÇÃO E TREINAMENTO DE SERVIDORES	0,00	50.000,00	0,00
	So a do Pro ra a	0,00	50.000,00	0,00
	So a da Su Função	0,00	50.000,00	0,00
	So a da Função	110.000,00	2.550.400,00	0,00
Função	26 Tran porte			
Su Funç.	785 Tran porte E peciai			
Pro ra a	0002 MODERNIZAÇÃO E INTEGRAÇÃO DA GESTÃO			
	2010 MANUTENÇÃO DE SERVIÇOS DE TRANSPORTE	0,00	637.500,00	0,00
	So a do Pro ra a	0,00	637.500,00	0,00
	So a da Su Função	0,00	637.500,00	0,00
	So a da Função	0,00	637.500,00	0,00
	Total da Unidade	110.000,00	3.187.900,00	0,00
	Total do r ão	110.000,00	3.187.900,00	0,00

Prefeitura Municipal de Irecê

ESTADO DA BAHIA
PREFEITURA MUNICIPAL DE IRECÊ
V - Pro ra a de Tra al o

Anexo 6 da Lei 4.320/64

E rc cio 2014

E pecificação		Pro eto	Ati idade	Oper. E pecial	Total
Poder	Poder E cutio				
r ão	08 - SECRETARIA DA FAZENDA				
UO	0808 - SECRETARIA DA FAZENDA				
Função	04 Ad ini tração				
Su Funç.	122 Ad ini tração Geral				
Pro ra a	0004 GESTÃO FISCAL				
	1011 AQUISIÇÃO DE EQUIPAMENTOS E MOBILIÁRIOS	10.000,00	0,00	0,00	10.000,00
	2013 MANUTENÇÃO DE SERVIÇOS T CNICOS E ADMINISTRATIVOS DA SECRETARIA	0,00	2.254.000,00	0,00	2.254.000,00
	So a do Pro ra a	10.000,00	2.254.000,00	0,00	2.264.000,00
	So a da Su Função	10.000,00	2.254.000,00	0,00	2.264.000,00
Função	04 Ad ini tração				
Su Funç.	123 Ad ini tração Financeira				
Pro ra a	0004 GESTÃO FISCAL				
	1008 IMPLANTAÇÃO DE SISTEMA DE GESTÃO INTEGRADA DE PLANEJAMENTO E FINANÇAS	40.000,00	0,00	0,00	40.000,00
	1009 IMPLANTAÇÃO DE SISTEMA INTEGRADO NA ÁREA TRIBUTÁRIA E FINANCEIRA	40.000,00	0,00	0,00	40.000,00
	1010 REALI AÇÃO DE CAMPANHAS DE EDUCAÇÃO FISCAL NAS ESCOLAS	6.000,00	0,00	0,00	6.000,00
	So a do Pro ra a	86.000,00	0,00	0,00	86.000,00
	So a da Su Função	86.000,00	0,00	0,00	86.000,00
Função	04 Ad ini tração				
Su Funç.	129 Ad ini tração de Receita				
Pro ra a	0004 GESTÃO FISCAL				
	2014 REALI AÇÃO DE CAMPANHAS DE EDUCAÇÃO FISCAL	0,00	20.000,00	0,00	20.000,00
	So a do Pro ra a	0,00	20.000,00	0,00	20.000,00
	So a da Su Função	0,00	20.000,00	0,00	20.000,00
	So a da Função	96.000,00	2.274.000,00	0,00	2.370.000,00
Função	28 Encar o E peciai				
Su Funç.	843 Ser ico da Di ida Interna				
Pro ra a	0099 OPERAÇÕES ESPECIAIS				
	0003 AMORTI AÇÃO E ENCARGOS DA D VIDA PÚBLICA MUNICIPAL	0,00	0,00	1.111.978,00	1.111.978,00
	So a do Pro ra a	0,00	0,00	1.111.978,00	1.111.978,00
	So a da Su Função	0,00	0,00	1.111.978,00	1.111.978,00
Função	28 Encar o E peciai				
Su Funç.	846 Outro Encar o E peciai				
Pro ra a	0099 OPERAÇÕES ESPECIAIS				
	0001 CUMPRIMENTO DE SENTENÇAS JUDICIAIS	0,00	0,00	218.000,00	218.000,00
	0002 OBRIGAÇÕES TRIBUTÁRIAS E CONTRIBUTIVAS	0,00	0,00	967.611,00	967.611,00
	0099 OUTROS ENCARGOS ESPECIAIS	0,00	0,00	6.000,00	6.000,00
	So a do Pro ra a	0,00	0,00	1.191.611,00	1.191.611,00
	So a da Su Função	0,00	0,00	1.191.611,00	1.191.611,00
	So a da Função	0,00	0,00	2.303.589,00	2.303.589,00
Função	99 Re er a				
Su Funç.	999 Re er a				
Pro ra a	0099 OPERAÇÕES ESPECIAIS				
	0999 RESERVA DE CONTINGÊNCIA	0,00	0,00	500.000,00	500.000,00
	So a do Pro ra a	0,00	0,00	500.000,00	500.000,00
	So a da Su Função	0,00	0,00	500.000,00	500.000,00
	So a da Função	0,00	0,00	500.000,00	500.000,00
Total da Unidade		96.000,00	2.274.000,00	2.803.589,00	5.173.589,00
Total do r ão		96.000,00	2.274.000,00	2.803.589,00	5.173.589,00

Prefeitura Municipal de Irecê



ESTADO DA BAHIA
PREFEITURA MUNICIPAL DE IRECÊ
V - Pro ra a de Tra al o

Anexo 6 da Lei 4.320/64

E rc cio 2014

E pecificação	Pro eto	Ati idade	Oper. E pecial	Total	
Poder	Poder E cuti o				
r ão	09 - SECRETARIA DE EDUCAÇÃO				
UO	0909 - SECRETARIA DE EDUCAÇÃO				
Função	12 Educação				
Su Funç.	122 Ad ini tração Geral				
Pro ra a	0005 EDUCAR PARA INCLUIR				
	2015 MANUTENÇÃO DE SERVIÇOS T CNICOS E ADMINISTRATIVOS DA SECRETARIA	0,00	1.018.482,00	0,00	1.018.482,00
	So a do Pro ra a	0,00	1.018.482,00	0,00	1.018.482,00
	So a da Su Função	0,00	1.018.482,00	0,00	1.018.482,00
Função	12 Educação				
Su Funç.	306 Ali entação e Nutrição				
Pro ra a	0005 EDUCAR PARA INCLUIR				
	2022 DISTRIBUIÇÃO DE ALIMENTAÇÃO ESCOLAR PARA OS ALUNOS DA REDE PÚBLICA DE ENSINO	0,00	1.520.000,00	0,00	1.520.000,00
	So a do Pro ra a	0,00	1.520.000,00	0,00	1.520.000,00
	So a da Su Função	0,00	1.520.000,00	0,00	1.520.000,00
Função	12 Educação				
Su Funç.	361 En ino Funda ental				
Pro ra a	0005 EDUCAR PARA INCLUIR				
	2018 FUNCIONAMENTO DA REDE DE EDUCAÇÃO BÁSICA - ENSINO FUNDAMENTAL	0,00	24.332.599,00	0,00	24.332.599,00
	So a do Pro ra a	0,00	24.332.599,00	0,00	24.332.599,00
	So a da Su Função	0,00	24.332.599,00	0,00	24.332.599,00
Função	12 Educação				
Su Funç.	365 Educação Infantil				
Pro ra a	0005 EDUCAR PARA INCLUIR				
	1013 CONSTRUÇÃO DE UNIDADES DE ENSINO INFANTIL	1.494.833,00	0,00	0,00	1.494.833,00
	2019 FUNCIONAMENTO DA REDE DE EDUCAÇÃO BÁSICA - ENSINO INFANTIL	0,00	2.050.000,00	0,00	2.050.000,00
	So a do Pro ra a	1.494.833,00	2.050.000,00	0,00	3.544.833,00
	So a da Su Função	1.494.833,00	2.050.000,00	0,00	3.544.833,00
Função	12 Educação				
Su Funç.	366 Educação de Jo en e Adulto				
Pro ra a	0005 EDUCAR PARA INCLUIR				
	2017 FUNCIONAMENTO DA REDE DE EDUCAÇÃO BÁSICA - ENSINO DE JOVENS E ADULTOS	0,00	547.293,00	0,00	547.293,00
	So a do Pro ra a	0,00	547.293,00	0,00	547.293,00
	So a da Su Função	0,00	547.293,00	0,00	547.293,00
Função	12 Educação				
Su Funç.	368 Educação B ica				
Pro ra a	0005 EDUCAR PARA INCLUIR				
	1012 AQUISIÇÃO DE EQUIPAMENTOS E MOBILIÁRIOS ESCOLARES	80.000,00	0,00	0,00	80.000,00
	1014 REQUALIFICAÇÃO DE UNIDADES ESCOLARES DA REDE DE ENSINO	200.000,00	0,00	0,00	200.000,00
	1015 AQUISIÇÃO DE VE CULOS DE TRANSPORTE ESCOLAR	300.000,00	0,00	0,00	300.000,00
	1016 IMPLANTAÇÃO DE RESIDÊNCIAS ESTUDANTIS	20.000,00	0,00	0,00	20.000,00
	2016 AQUISIÇÃO E DISTRIBUIÇÃO DE MATERIAL DIDÁTICO AO ALUNO DA REDE PÚBLICA DE ENSINO	0,00	100.000,00	0,00	100.000,00
	2020 FORMAÇÃO INICIAL E CONTINUADA DOS PROFISSIONAIS DA EDUCAÇÃO	0,00	50.000,00	0,00	50.000,00
	2021 GESTÃO DO SERVIÇO DE TRANSPORTE ESCOLAR	0,00	975.809,00	0,00	975.809,00
	2023 APOIO S ESCOLAS DA REDE PÚBLICA DE ENSINO - PDDE	0,00	2.948,00	0,00	2.948,00
	2024 FUNCIONAMENTO DAS RESIDÊNCIAS ESTUDANTIS	0,00	212.000,00	0,00	212.000,00
	2025 FUNCIONAMENTO DE NÚCLEOS ESPECIALI ADOS DE EDUCAÇÃO	0,00	46.000,00	0,00	46.000,00
	2026 REALI AÇÃO DE EVENTOS EDUCACIONAIS	0,00	20.000,00	0,00	20.000,00
	So a do Pro ra a	600.000,00	1.406.757,00	0,00	2.006.757,00
	So a da Su Função	600.000,00	1.406.757,00	0,00	2.006.757,00
Função	12 Educação				
Su Funç.	812 De porto Co unit rio				
Pro ra a	0009 ESPORTE APROXIMANDO PESSOAS				
	1037 CONSTRUÇÃO DE QUADRAS ESCOLARES	80.949,00	0,00	0,00	80.949,00

Prefeitura Municipal de Irecê



ESTADO DA BAHIA
PREFEITURA MUNICIPAL DE IRECÊ
 V - Pro ra a de Tra al o

Anexo 6 da Lei 4.320/64

E rc cio 2014

E pecificação	Pro eto	Ati idade	Oper. E pecial	Total
1038 RECUPERAÇÃO DE QUADRAS ESCOLARES	80.000,00	0,00	0,00	80.000,00
So a do Pro ra a	160.949,00	0,00	0,00	160.949,00
So a da Su Função	160.949,00	0,00	0,00	160.949,00
So a da Função	2.255.782,00	30.875.131,00	0,00	33.130.913,00
Total da Unidade	2.255.782,00	30.875.131,00	0,00	33.130.913,00
Total do r ão	2.255.782,00	30.875.131,00	0,00	33.130.913,00

Prefeitura Municipal de Irecê

ESTADO DA BAHIA
PREFEITURA MUNICIPAL DE IRECÊ
V - Pro ra a de Tra al o

Anexo 6 da Lei 4.320/64

E rc cio 2014

E pecificação		Pro eto	Ati idade	Oper. E pecial	Total
Poder	Poder E cuti o				
r ão	10 - SECRETARIA DE GOVERNO				
UO	1010 - SECRETARIA DE GOVERNO				
Função	04 Ad ini tração				
Su Funç.	122 Ad ini tração Geral				
Pro ra a	0006 ARTICULAÇÃO INTERFEDERATIVA				
	1017 AQUISIÇÃO DE EQUIPAMENTOS E MOBILIÁRIOS	10.000,00	0,00	0,00	10.000,00
	2027 MANUTENÇÃO DE SERVIÇOS T CNICOS E ADMINISTRATIVOS DA SECRETARIA	0,00	407.000,00	0,00	407.000,00
	2028 MANUTENÇÃO DOS SERVIÇOS ADMINISTRATIVOS DE POVOADOS	0,00	250.000,00	0,00	250.000,00
	So a do Pro ra a	10.000,00	657.000,00	0,00	667.000,00
	So a da Su Função	10.000,00	657.000,00	0,00	667.000,00
	So a da Função	10.000,00	657.000,00	0,00	667.000,00
Função	06 Se urança P lica				
Su Funç.	183 Infor acao e Inteli encia				
Pro ra a	0007 CIDADE MAIS SEGURA				
	1019 AMPLIAÇÃO DO SISTEMA DE MONITORAMENTO DOS ESPAÇOS PÚBLICOS	80.000,00	0,00	0,00	80.000,00
	1020 ELABORAÇÃO DO PLANO MUNICIPAL DE SEGURANÇA PÚBLICA	20.000,00	0,00	0,00	20.000,00
	2030 MANUTENÇÃO DO SISTEMA DE MONITORAMENTO DOS ESPAÇOS PÚBLICOS	0,00	20.000,00	0,00	20.000,00
	So a do Pro ra a	100.000,00	20.000,00	0,00	120.000,00
	So a da Su Função	100.000,00	20.000,00	0,00	120.000,00
	So a da Função	100.000,00	20.000,00	0,00	120.000,00
	Total da Unidade	110.000,00	677.000,00	0,00	787.000,00

Prefeitura Municipal de Irecê

ESTADO DA BAHIA
PREFEITURA MUNICIPAL DE IRECÊ
V - Pro ra a de Tra al o

Anexo 6 da Lei 4.320/64

Eerc cio 2014

E pecificação		Pro eto	Ati idade	Oper. E pecial	Total
Poder	Poder Ecuti o				
r ão	10 - SECRETARIA DE GOVERNO				
UO	1011 - FUNDO MUNICIPAL DE ILUMINAÇÃO P BLICA				
Função	15 Ur ani o				
Su Funç.	452 Ser iço Ur ano				
Pro ra a	0007 CIDADE MAIS SEGURA				
	1018 AMPLIAÇÃO DO SISTEMA DE ILUMINAÇÃO PÚBLICA	200.000,00	0,00	0,00	200.000,00
	2029 MANUTENÇÃO DO SISTEMA DE ILUMINAÇÃO PÚBLICA	0,00	1.161.035,00	0,00	1.161.035,00
	So a do Pro ra a	200.000,00	1.161.035,00	0,00	1.361.035,00
	So a da Su Função	200.000,00	1.161.035,00	0,00	1.361.035,00
	So a da Função	200.000,00	1.161.035,00	0,00	1.361.035,00
	Total da Unidade	200.000,00	1.161.035,00	0,00	1.361.035,00

Prefeitura Municipal de Irecê



ESTADO DA BAHIA
PREFEITURA MUNICIPAL DE IRECÊ
 V - Pro ra a de Tra al o

Anexo 6 da Lei 4.320/64

E rc cio 2014

E pecificação		Pro eto	Ati idade	Oper. E pecial	Total
Poder	Poder E cuti o				
r ão	10 - SECRETARIA DE GOVERNO				
UO	1012 - COORDENAÇÃO DE DEFESA CIVIL				
Função	06 Se urança P lica				
Su Funç.	182 Defe a Ci il				
Pro ra a	0007 CIDADE MAIS SEGURA				
	1021 REPARAÇÃO DE DANOS EM SITUAÇÃO DE DESASTRES E EMERGÊNCIAS	40.000,00	0,00	0,00	40.000,00
	2031 MANUTENÇÃO DOS SERVIÇOS DE PREVENÇÃO DE DESASTRES E EMERGÊNCIAS	0,00	110.000,00	0,00	110.000,00
	So a do Pro ra a	40.000,00	110.000,00	0,00	150.000,00
	So a da Su Função	40.000,00	110.000,00	0,00	150.000,00
	So a da Função	40.000,00	110.000,00	0,00	150.000,00
	Total da Unidade	40.000,00	110.000,00	0,00	150.000,00

Prefeitura Municipal de Irecê

ESTADO DA BAHIA
PREFEITURA MUNICIPAL DE IRECÊ
V - Pro ra a de Tra al o

Anexo 6 da Lei 4.320/64

E rc cio 2014

E pecificação	Pro eto	Ati idade	Oper. E pecial	Total
Poder				
r ão				
UO				
Função				
Su Funç.				
Pro ra a				
0004 PARTICIPAÇÃO EM CONS RCIO PÚBLICO - CONTRATO DE RATEIO	0,00	0,00	180.000,00	180.000,00
So a do Pro ra a	0,00	0,00	180.000,00	180.000,00
So a da Su Função	0,00	0,00	180.000,00	180.000,00
So a da Função	0,00	0,00	180.000,00	180.000,00
Total da Unidade	0,00	0,00	180.000,00	180.000,00
Total do r ão	350.000,00	1.948.035,00	180.000,00	2.478.035,00

Prefeitura Municipal de Irecê

ESTADO DA BAHIA
PREFEITURA MUNICIPAL DE IRECÊ
V - Pro ra a de Tra al o

Anexo 6 da Lei 4.320/64

E rc cio 2014

E pecificação	Pro eto	Ati idade	Oper. E pecial	Total	
Poder	Poder E cuti o				
r ão	11 - SECRETARIA DE CULTURA, ESPORTE E LAZER				
UO	1113 - DEPARTAMENTO DE ARTE E CULTURA				
Função	13 Cultura				
Su Funç.	122 Ad ini tração Geral				
Pro ra a	0008 CULTURA EM DESENVOLVIMENTO				
2032	MANUTENÇÃO DE SERVIÇOS T CNICOS E ADMINISTRATIVOS DO DEPARTAMENTO	0,00	640.800,00	0,00	640.800,00
	So a do Pro ra a	0,00	640.800,00	0,00	640.800,00
	So a da Su Função	0,00	640.800,00	0,00	640.800,00
Função	13 Cultura				
Su Funç.	392 Difu ão Cultural				
Pro ra a	0008 CULTURA EM DESENVOLVIMENTO				
1022	IMPLANTAÇÃO DO CENTRO DE CULTURA	25.000,00	0,00	0,00	25.000,00
1023	INCENTIVO PRODUÇÃO CULTURAL E ART STICA	50.000,00	0,00	0,00	50.000,00
1024	CAPACITAÇÃO DE ARTISTAS	5.000,00	0,00	0,00	5.000,00
1025	CRIAÇÃO DE OFICINAS SUSTENTÁVEIS	6.500,00	0,00	0,00	6.500,00
1026	CRIAÇÃO DE OFICINAS DE TEATRO	30.000,00	0,00	0,00	30.000,00
1027	IMPLANTAÇÃO DA PRAÇA DE EVENTOS	20.000,00	0,00	0,00	20.000,00
1028	IMPLANTAÇÃO DO CORAL MUNICIPAL	15.000,00	0,00	0,00	15.000,00
2033	MANUTENÇÃO DO CENTRO DE CULTURA	0,00	62.500,00	0,00	62.500,00
2034	REALI AÇÃO DE FESTAS POPULARES	0,00	1.324.856,00	0,00	1.324.856,00
2035	APOIO E VALORI AÇÃO DE EVENTOS CULTURAIS	0,00	20.000,00	0,00	20.000,00
2036	MANUTENÇÃO DO CORAL MUNICIPAL	0,00	10.000,00	0,00	10.000,00
	So a do Pro ra a	151.500,00	1.417.356,00	0,00	1.568.856,00
	So a da Su Função	151.500,00	1.417.356,00	0,00	1.568.856,00
	So a da Função	151.500,00	2.058.156,00	0,00	2.209.656,00
	Total da Unidade	151.500,00	2.058.156,00	0,00	2.209.656,00

Prefeitura Municipal de Irecê

ESTADO DA BAHIA
PREFEITURA MUNICIPAL DE IRECÊ
V - Pro ra a de Tra al o

Anexo 6 da Lei 4.320/64

E rc cio 2014

E pecificação		Pro eto	Ati idade	Oper. E pecial	Total
Poder	Poder E cuti o				
r ão	11 - SECRETARIA DE CULTURA, ESPORTE E LAZER				
UO	1114 - DEPARTAMENTO DE ESPORTE E LAZER				
Função	27 De porto e La er				
Su Funç.	122 Ad ini tração Geral				
Pro ra a	0009 ESPORTE APROXIMANDO PESSOAS				
	2037 MANUTENÇÃO DE SERVIÇOS T CNICOS E ADMINISTRATIVOS DO DEPARTAMENTO	0,00	70.000,00	0,00	70.000,00
	So a do Pro ra a	0,00	70.000,00	0,00	70.000,00
	So a da Su Função	0,00	70.000,00	0,00	70.000,00
Função	27 De porto e La er				
Su Funç.	811 De porto de Rendi ento				
Pro ra a	0009 ESPORTE APROXIMANDO PESSOAS				
	1031 REQUALIFICAÇÃO DO ESTÁDIO MUNICIPAL	75.000,00	0,00	0,00	75.000,00
	2041 PROMOÇÃO E INCENTIVO A ESPORTES DE RENDIMENTO	0,00	20.000,00	0,00	20.000,00
	So a do Pro ra a	75.000,00	20.000,00	0,00	95.000,00
	So a da Su Função	75.000,00	20.000,00	0,00	95.000,00
Função	27 De porto e La er				
Su Funç.	812 De porto Co unit rio				
Pro ra a	0009 ESPORTE APROXIMANDO PESSOAS				
	1030 REQUALIFICAÇÃO DE CAMPOS DE FUTEBOL	314.690,00	0,00	0,00	314.690,00
	1032 CONSTRUÇÃO DE QUADRAS POLIESPORTIVAS	733.129,00	0,00	0,00	733.129,00
	1033 CONSTRUÇÃO DE CAMPOS DE FUTEBOL	50.000,00	0,00	0,00	50.000,00
	1034 REFORMA DE QUADRAS POLIESPORTIVAS	50.000,00	0,00	0,00	50.000,00
	1035 REQUALIFICAÇÃO DO GINÁSIO DE ESPORTE	60.000,00	0,00	0,00	60.000,00
	1036 CRIAÇÃO DE ESCOLINHA DE INICIAÇÃO ESPORTIVA	10.000,00	0,00	0,00	10.000,00
	2038 MANUTENÇÃO DE ESCOLINHA DE INICIAÇÃO ESPORTIVA	0,00	10.000,00	0,00	10.000,00
	2039 REALI AÇÃO DE EVENTOS ESPORTIVOS	0,00	15.000,00	0,00	15.000,00
	2040 INCENTIVO AO ESPORTE AMADOR	0,00	20.000,00	0,00	20.000,00
	2042 MANUTENÇÃO DE EQUIPAMENTOS ESPORTIVOS E LA ER	0,00	20.000,00	0,00	20.000,00
	So a do Pro ra a	1.217.819,00	65.000,00	0,00	1.282.819,00
	So a da Su Função	1.217.819,00	65.000,00	0,00	1.282.819,00
Função	27 De porto e La er				
Su Funç.	813 La er				
Pro ra a	0009 ESPORTE APROXIMANDO PESSOAS				
	1029 CONSTRUÇÃO DE PRAÇAS RECREATIVAS	1.319.122,00	0,00	0,00	1.319.122,00
	So a do Pro ra a	1.319.122,00	0,00	0,00	1.319.122,00
	So a da Su Função	1.319.122,00	0,00	0,00	1.319.122,00
	So a da Função	2.611.941,00	155.000,00	0,00	2.766.941,00
	Total da Unidade	2.611.941,00	155.000,00	0,00	2.766.941,00
	Total do r ão	2.763.441,00	2.213.156,00	0,00	4.976.597,00

Prefeitura Municipal de Irecê



ESTADO DA BAHIA
PREFEITURA MUNICIPAL DE IRECÊ
V - Pro ra a de Tra al o

Anexo 6 da Lei 4.320/64

Erc cio 2014

E pecificação		Pro eto	Ati idade	Oper. E pecial	Total
Poder	Poder E cuti o				
r ão	12 - SECRETARIA DE SA DE				
UO	1215 - FUNDO MUNICIPAL DE SA DE				
Função	10 Sa de				
Su Funç.	122 Ad ini tração Geral				
Pro ra a	0010 SA DE MAIS PERTO DE VOCÊ				
	1054 REESTRUTURAÇÃO DA SEDE DA SECRETARIA DE SAÚDE	255.000,00	0,00	0,00	255.000,00
	2043 MANUTENÇÃO DE SERVIÇOS T CNICOS E ADMINISTRATIVOS DO FUNDO	0,00	266.010,00	0,00	266.010,00
	So a do Pro ra a	255.000,00	266.010,00	0,00	521.010,00
	So a da Su Função	255.000,00	266.010,00	0,00	521.010,00
Função	10 Sa de				
Su Funç.	125 Nor ati ação e Fi cali ação				
Pro ra a	0010 SA DE MAIS PERTO DE VOCÊ				
	2062 FUNCIONAMENTO DO CONSELHO MUNICIPAL DE SAÚDE - CMS	0,00	4.000,00	0,00	4.000,00
	So a do Pro ra a	0,00	4.000,00	0,00	4.000,00
	So a da Su Função	0,00	4.000,00	0,00	4.000,00
Função	10 Sa de				
Su Funç.	301 Atenção B ica				
Pro ra a	0010 SA DE MAIS PERTO DE VOCÊ				
	1039 CONSTRUÇÃO DE UNIDADES BÁSICAS DE SAÚDE	253.885,00	0,00	0,00	253.885,00
	1040 REQUALIFICAÇÃO DE UNIDADES BÁSICAS DE SAÚDE	226.685,00	0,00	0,00	226.685,00
	1041 IMPLEMENTAÇÃO DE MELHORIAS DO ACESSO E QUALIDADE DA ATENÇÃO BÁSICA	706.058,00	0,00	0,00	706.058,00
	1042 CONSTRUÇÃO DE ACADEMIA DE SAÚDE	127.994,00	0,00	0,00	127.994,00
	1046 IMPLANTAÇÃO DE EQUIPE DE SAÚDE BUCAL	60.000,00	0,00	0,00	60.000,00
	1047 AMPLIAÇÃO E QUALIFICAÇÃO DA ATENÇÃO DOMICILIAR	80.000,00	0,00	0,00	80.000,00
	1048 IMPLANTAÇÃO DE NÚCLEO DE APOIO SAÚDE DA FAM LIA	118.000,00	0,00	0,00	118.000,00
	1053 IMPLANTAÇÃO DA ASSISTÊNCIA EM SAÚDE MULTIPROFISSIONAL EM LARES	80.000,00	0,00	0,00	80.000,00
	2044 SERVIÇOS DE ATENDIMENTO POR TELESSAÚDE	0,00	35.000,00	0,00	35.000,00
	2045 EDUCAÇÃO PERMANENTE EM SAÚDE	0,00	90.000,00	0,00	90.000,00
	2052 SERVIÇOS DE ATENDIMENTO BÁSICO EM SAÚDE	0,00	9.397.999,00	0,00	9.397.999,00
	2056 ATENÇÃO SAÚDE NOS SERVIÇOS DE ASSISTÊNCIA MULTIPROFISSIONAL NOS LARES	0,00	350.000,00	0,00	350.000,00
	2057 IMPLEMENTAÇÃO DA ATENÇÃO A SAÚDE NA ESCOLA	0,00	280.000,00	0,00	280.000,00
	So a do Pro ra a	1.652.622,00	10.152.999,00	0,00	11.805.621,00
	So a da Su Função	1.652.622,00	10.152.999,00	0,00	11.805.621,00
Função	10 Sa de				
Su Funç.	302 A i t ncia Ho pitalar e A ulatorial				
Pro ra a	0010 SA DE MAIS PERTO DE VOCÊ				
	1052 IMPLANTAÇÃO DE FARMÁCIA HOSPITALAR MUNICIPAL	80.000,00	0,00	0,00	80.000,00
	1097 REQUALIFICAÇÃO DO HOSPITAL MUNICIPAL	70.000,00	0,00	0,00	70.000,00
	1098 CONSTRUÇÃO DE UNIDADE HOSPITALAR	170.000,00	0,00	0,00	170.000,00
	2047 ATENÇÃO SAÚDE NOS SERVIÇOS DE M DIA E ALTA COMPLEXIDADE PELAS POLICLINICAS	0,00	243.000,00	0,00	243.000,00
	2048 SERVIÇOS DE ATENDIMENTO DE URGÊNCIA E EMERGÊNCIA EM UNIDADE DE PRONTO ATENDIMENTO	0,00	1.951.227,00	0,00	1.951.227,00
	2049 ATENÇÃO SAÚDE NOS SERVIÇOS DE M DIA E ALTA COMPLEXIDADE	0,00	4.564.135,00	0,00	4.564.135,00
	2051 MANUTENÇÃO E FUNCIONAMENTO DA FARMÁCIA HOSPITALAR MUNICIPAL	0,00	70.000,00	0,00	70.000,00
	2053 ATENÇÃO SAÚDE NOS SERVIÇOS DE PARTO NORMAL	0,00	808.700,00	0,00	808.700,00
	2059 SERVIÇOS DE ATENDIMENTO M VEL DE URGÊNCIA E EMERGÊNCIA	0,00	1.951.227,00	0,00	1.951.227,00
	So a do Pro ra a	320.000,00	9.588.289,00	0,00	9.908.289,00
	So a da Su Função	320.000,00	9.588.289,00	0,00	9.908.289,00
Função	10 Sa de				
Su Funç.	303 Suporte Profil tico e Terap utico				
Pro ra a	0010 SA DE MAIS PERTO DE VOCÊ				
	1043 CONSTRUÇÃO DO CENTRO DE ATENÇÃO PSICOSSOCIAL INFANTIL	150.000,00	0,00	0,00	150.000,00
	1044 CONSTRUÇÃO DO CENTRO DE ATENÇÃO PSICOSSOCIAL	150.000,00	0,00	0,00	150.000,00
	1045 CONSTRUÇÃO DO CENTRO DE REABILITAÇÃO	2.500.000,00	0,00	0,00	2.500.000,00

Prefeitura Municipal de Irecê



ESTADO DA BAHIA
PREFEITURA MUNICIPAL DE IRECÊ
V - Pro ra a de Tra al o

Anexo 6 da Lei 4.320/64

Erc cio 2014

E pecificação	Pro eto	Ati idade	Oper. E pecial	Total
2046 AQUISIÇÃO E DISTRIBUIÇÃO DE M DICAMENTOS E INSUMOS DA ASSISTÊNCIA FARMACÉUTICA	0,00	425.858,00	0,00	425.858,00
2050 MANUTENÇÃO E FUNCIONAMENTO DA FARMÁCIA POPULAR	0,00	269.560,00	0,00	269.560,00
2054 MANUTENÇÃO E FUNCIONAMENTO DA CENTRAL DE REABILITAÇÃO	0,00	450.000,00	0,00	450.000,00
2055 ATENÇÃO ESPECIALI ADA EM SAÚDE MENTAL	0,00	788.600,00	0,00	788.600,00
2058 ATENÇÃO SAÚDE NOS SERVIÇOS ESPECIALI ADOS ODONTOL GICOS	0,00	2.391.012,00	0,00	2.391.012,00
2061 ASSISTÊNCIA A PESSOA PARA TRATAMENTO FORA DO DOMIC LIO	0,00	600.000,00	0,00	600.000,00
So a do Pro ra a	2.800.000,00	4.925.030,00	0,00	7.725.030,00
So a da Su Função	2.800.000,00	4.925.030,00	0,00	7.725.030,00
Função 10 Sa de				
Su Funç. 304 Vi il ncia Sanit ria				
Pro ra a 0010 SA DE MAIS PERTO DE VOCÊ				
1050 ATUALI AÇÃO DO C DIGO SANITÁRIO MUNICIPAL	9.000,00	0,00	0,00	9.000,00
2063 SERVIÇOS DE VIGIL NCIA SANITÁRIA	0,00	269.460,00	0,00	269.460,00
So a do Pro ra a	9.000,00	269.460,00	0,00	278.460,00
So a da Su Função	9.000,00	269.460,00	0,00	278.460,00
Função 10 Sa de				
Su Funç. 305 Vi il ncia Epide iol ica				
Pro ra a 0010 SA DE MAIS PERTO DE VOCÊ				
1049 IMPLANTAÇÃO DO CENTRO DE OONOSSES	270.000,00	0,00	0,00	270.000,00
1051 IMPLANTAÇÃO DE SISTEMA DE INFORMAÇÃO DE IMUNI AÇÃO	11.000,00	0,00	0,00	11.000,00
2060 ATENÇÃO SAÚDE EM SERVIÇOS DE PREVENÇÃO E CONTROLE DE HIV/AIDS, HEPATITES VIRAIS E OUTRAS DOENÇAS SEXUALMENTE TRANSMISS VEIS	0,00	120.000,00	0,00	120.000,00
2064 SERVIÇOS DE VIGIL NCIA EPIDEMIOL GICA E CONTROLE DE DOENÇAS	0,00	1.226.550,00	0,00	1.226.550,00
So a do Pro ra a	281.000,00	1.346.550,00	0,00	1.627.550,00
So a da Su Função	281.000,00	1.346.550,00	0,00	1.627.550,00
So a da Função	5.317.622,00	26.552.338,00	0,00	31.869.960,00
Total da Unidade	5.317.622,00	26.552.338,00	0,00	31.869.960,00
Total do r ão	5.317.622,00	26.552.338,00	0,00	31.869.960,00

Prefeitura Municipal de Irecê

ESTADO DA BAHIA
PREFEITURA MUNICIPAL DE IRECÊ
V - Pro ra a de Tra al o

Anexo 6 da Lei 4.320/64

E rc cio 2014

E pecificação		Pro eto	Ati idade	Oper. E pecial	Total
Poder	Poder E cuti o				
r ão	13 - SECRETARIA DE ASSISTÊNCIA SOCIAL				
UO	1316 - FUNDO MUNICIPAL DE ASSISTÊNCIA SOCIAL				
Função	08 A it ncia Social				
Su Funç.	122 Ad ini tração Geral				
Pro ra a	0011 PROTEÇÃO SOCIAL E GARANTIA DOS DIREITOS				
	2065 MANUTENÇÃO DE SERVIÇOS T CNICOS E ADMINISTRATIVOS DO FUNDO	0,00	863.000,00	0,00	863.000,00
	So a do Pro ra a	0,00	863.000,00	0,00	863.000,00
	So a da Su Função	0,00	863.000,00	0,00	863.000,00
Função	08 A it ncia Social				
Su Funç.	125 Nor ati ação e Fi cali ação				
Pro ra a	0011 PROTEÇÃO SOCIAL E GARANTIA DOS DIREITOS				
	2079 MANUTENÇÃO E FUNCIONAMENTO DO CONSELHO MUNICIPAL DE ASSISTÊNCIA SOCIAL	0,00	20.500,00	0,00	20.500,00
	So a do Pro ra a	0,00	20.500,00	0,00	20.500,00
	So a da Su Função	0,00	20.500,00	0,00	20.500,00
Função	08 A it ncia Social				
Su Funç.	128 For ação de Recur o Hu ano				
Pro ra a	0011 PROTEÇÃO SOCIAL E GARANTIA DOS DIREITOS				
	2078 CAPACITAÇÃO DOS PROFISSIONAIS DA ASSISTÊNCIA SOCIAL	0,00	20.000,00	0,00	20.000,00
	So a do Pro ra a	0,00	20.000,00	0,00	20.000,00
	So a da Su Função	0,00	20.000,00	0,00	20.000,00
Função	08 A it ncia Social				
Su Funç.	241 A it ncia ao ldo o				
Pro ra a	0011 PROTEÇÃO SOCIAL E GARANTIA DOS DIREITOS				
	1058 CONSTRUÇÃO DO CENTRO DE REFERÊNCIA PARA O IDOSO	28.000,00	0,00	0,00	28.000,00
	2067 SERVIÇOS DE PROTEÇÃO SOCIAL AO IDOSO	0,00	27.000,00	0,00	27.000,00
	So a do Pro ra a	28.000,00	27.000,00	0,00	55.000,00
	So a da Su Função	28.000,00	27.000,00	0,00	55.000,00
Função	08 A it ncia Social				
Su Funç.	242 A it ncia ao Portador de Defici ncia				
Pro ra a	0011 PROTEÇÃO SOCIAL E GARANTIA DOS DIREITOS				
	1060 IMPLANTAÇÃO DA RESIDÊNCIA INCLUSIVA PARA PESSOAS COM DEFICIÊNCIA EM SITUAÇÃO DE ABANDONO	75.000,00	0,00	0,00	75.000,00
	2069 SERVIÇOS DE PROTEÇÃO SOCIAL PESSOA PORTADORA DE DEFICIENCIA	0,00	80.000,00	0,00	80.000,00
	So a do Pro ra a	75.000,00	80.000,00	0,00	155.000,00
	So a da Su Função	75.000,00	80.000,00	0,00	155.000,00
Função	08 A it ncia Social				
Su Funç.	243 A it ncia a Crianca e ao Adole cente				
Pro ra a	0011 PROTEÇÃO SOCIAL E GARANTIA DOS DIREITOS				
	2071 SERVIÇO SOCIOEDUCATIVO E DE CONVIVÊNCIA PARA ERRADICAÇÃO DO TRABALHO INFANTIL	0,00	161.000,00	0,00	161.000,00
	2075 SERVIÇO SOCIOEDUCATIVO E DE CONVIVÊNCIA PARA ADOLESCENTES DE 15 A 17 ANOS	0,00	272.000,00	0,00	272.000,00
	So a do Pro ra a	0,00	433.000,00	0,00	433.000,00
	So a da Su Função	0,00	433.000,00	0,00	433.000,00
Função	08 A it ncia Social				
Su Funç.	244 A it ncia Co unit ria				
Pro ra a	0011 PROTEÇÃO SOCIAL E GARANTIA DOS DIREITOS				
	1055 IMPLANTAÇÃO DA CASA DE ABRIGO PARA MULHERES V TIMAS DE VIOLÊNCIA	40.000,00	0,00	0,00	40.000,00
	1056 GERAÇÃO DE RENDA PARA MULHERES EM SITUAÇÃO DE RISCO - CRM	605.000,00	0,00	0,00	605.000,00
	1057 CONSTRUÇÃO DO CENTRO ESPECIALI ADO DE ASSISTÊNCIA SOCIAL - CREAS	125.000,00	0,00	0,00	125.000,00
	1059 REQUALIFICAÇÃO DE UNIDADES DA ASSISTÊNCIA SOCIAL	40.000,00	0,00	0,00	40.000,00
	2066 SERVIÇOS DE PROTEÇÃO SOCIAL BÁSICA FAM LIA	0,00	187.000,00	0,00	187.000,00
	2068 SERVIÇOS DE PROTEÇÃO SOCIAL MULHER	0,00	60.000,00	0,00	60.000,00
	2070 SERVIÇOS DE PROTEÇÃO E ATENDIMENTO ESPECIALI ADO A FAM LIAS E INDIV DUOS COM DIREITOS VIOLADOS	0,00	396.467,00	0,00	396.467,00

Prefeitura Municipal de Irecê



ESTADO DA BAHIA
PREFEITURA MUNICIPAL DE IRECÊ
 V - Pro ra a de Tra al o

Anexo 6 da Lei 4.320/64

E rc cio 2014

E pecificação	Pro eto	Ati idade	Oper. E pecial	Total
2072 GESTÃO DESCENTRALI ADA DO BOLSA FAM LIA	0,00	372.976,00	0,00	372.976,00
2073 GESTÃO DESCENTRALI ADA DO SUAS	0,00	33.137,00	0,00	33.137,00
2074 CONCESSÃO DE BENEF CIOS EVENTUAIS	0,00	189.270,00	0,00	189.270,00
2076 ASSISTÊNCIA FINANCEIRA A ENTIDADES DE DESENVOLVIMENTO DE SERVIÇOS DE PROTEÇÃO SOCIAL	0,00	144.000,00	0,00	144.000,00
2077 BENEF CIO DE PRESTAÇÃO CONTINUADA DA ASSISTÊNCIA SOCIAL	0,00	2.000,00	0,00	2.000,00
So a do Pro ra a	810.000,00	1.384.850,00	0,00	2.194.850,00
So a da Su Função	810.000,00	1.384.850,00	0,00	2.194.850,00
So a da Função	913.000,00	2.828.350,00	0,00	3.741.350,00
Total da Unidade	913.000,00	2.828.350,00	0,00	3.741.350,00

Prefeitura Municipal de Irecê



ESTADO DA BAHIA
PREFEITURA MUNICIPAL DE IRECÊ
 V - Pro ra a de Tra al o

Anexo 6 da Lei 4.320/64

E rc cio 2014

E pecificação		Pro eto	Ati idade	Oper. E pecial	Total
Poder	Poder E cuti o				
r ão	13 - SECRETARIA DE ASSISTÊNCIA SOCIAL				
UO	1317 - FUNDO MUNICIPAL DA CRIANÇA E DO ADOLESCENTE				
Função	08 A i t ncia Social				
Su Funç.	243 A i t ncia a Crianca e ao Adole cente				
Pro ra a	0011 PROTEÇÃO SOCIAL E GARANTIA DOS DIREITOS				
	2080 SERVIÇO DE PROTEÇÃO SOCIAL CRIANÇA E AO ADOLESCENTE	0,00	154.564,00	0,00	154.564,00
	2081 MANUTENÇÃO E FUNCIONAMENTO DO CONSELHO TUTELAR	0,00	127.070,00	0,00	127.070,00
	2082 MANUTENÇÃO E FUNCIONAMENTO DO FUNDO MUNICIPAL DA CRIANÇA E DO ADOLESCENTE	0,00	8.000,00	0,00	8.000,00
	So a do Pro ra a	0,00	289.634,00	0,00	289.634,00
	So a da Su Função	0,00	289.634,00	0,00	289.634,00
	So a da Função	0,00	289.634,00	0,00	289.634,00
	Total da Unidade	0,00	289.634,00	0,00	289.634,00

Prefeitura Municipal de Irecê

ESTADO DA BAHIA
PREFEITURA MUNICIPAL DE IRECÊ
V - Pro ra a de Tra al o

Anexo 6 da Lei 4.320/64

E rc cio 2014

E pecificação		Pro eto	Ati idade	Oper. E pecial	Total
Poder	Poder E cuti o				
r ão	13 - SECRETARIA DE ASSISTÊNCIA SOCIAL				
UO	1318 - FUNDO MUNICIPAL DE HABITAÇÃO				
Função	16 Ha itação				
Su Funç.	244 A i t ncia Co unit ria				
Pro ra a	0011 PROTEÇÃO SOCIAL E GARANTIA DOS DIREITOS				
	1061 ELABORAÇÃO DE PLANOS HABITACIONAIS DE INTERESSE SOCIAL-FNHIS	82.420,00	0,00	0,00	82.420,00
	1062 MELHORIAS DE UNIDADES HABITACIONAIS	36.000,00	0,00	0,00	36.000,00
	1063 CONSTRUÇÃO DE UNIDADES HABITACIONAIS	1.610.766,00	0,00	0,00	1.610.766,00
	2083 SERVIÇO DE ACOMPANHAMENTO SOCIAL DO SISTEMA HABITACIONAL	0,00	11.044,00	0,00	11.044,00
	So a do Pro ra a	1.729.186,00	11.044,00	0,00	1.740.230,00
	So a da Su Função	1.729.186,00	11.044,00	0,00	1.740.230,00
	So a da Função	1.729.186,00	11.044,00	0,00	1.740.230,00
	Total da Unidade	1.729.186,00	11.044,00	0,00	1.740.230,00
	Total do r ão	2.642.186,00	3.129.028,00	0,00	5.771.214,00

Prefeitura Municipal de Irecê



ESTADO DA BAHIA
PREFEITURA MUNICIPAL DE IRECÊ
V - Pro ra a de Tra al o

Anexo 6 da Lei 4.320/64

E rc cio 2014

E pecificação	Pro eto	Ati idade	Oper. E pecial	Total	
Poder	Poder E cuti o				
r ão	14 - SECRETARIA DE INFRAESTRUTURA				
UO	1419 - SECRETARIA DE INFRAESTURA				
Função	15 Ur ani o				
Su Funç.	122 Ad ini tração Geral				
Pro ra a	0012 VIVER MELHOR				
	2084 MANUTENÇÃO DE SERVIÇOS T CNICOS E ADMINISTRATIVOS DA SECRETARIA	0,00	1.438.940,00	0,00	1.438.940,00
	So a do Pro ra a	0,00	1.438.940,00	0,00	1.438.940,00
	So a da Su Função	0,00	1.438.940,00	0,00	1.438.940,00
Função	15 Ur ani o				
Su Funç.	451 Infrae trutura Ur ana				
Pro ra a	0012 VIVER MELHOR				
	1064 PAVIMENTAÇÃO DE VIAS URBANAS	1.387.168,00	0,00	0,00	1.387.168,00
	1065 CONSTRUÇÃO DE PRAÇAS, PARQUES E JARDINS	1.527.034,00	0,00	0,00	1.527.034,00
	1067 CONSTRUÇÃO DE GALERIAS SUBTERR NEAS	161.200,00	0,00	0,00	161.200,00
	1072 MELHORIA DO ACESSO AO AEROPORTO	75.000,00	0,00	0,00	75.000,00
	1076 ELABORAÇÃO E EXECUÇÃO DE OBRAS DE DRENAGEM URBANA	795.891,00	0,00	0,00	795.891,00
	1077 REQUALIFICAÇÃO DE VIAS E CONSTRUÇÃO DE PORTAIS	750.000,00	0,00	0,00	750.000,00
	So a do Pro ra a	4.696.293,00	0,00	0,00	4.696.293,00
	So a da Su Função	4.696.293,00	0,00	0,00	4.696.293,00
Função	15 Ur ani o				
Su Funç.	452 Ser iço Ur ano				
Pro ra a	0012 VIVER MELHOR				
	1078 IMPLEMENTAÇÃO DA SINALI AÇÃO VERTICAL E HORIZONTAL	25.000,00	0,00	0,00	25.000,00
	2088 MANUTENÇÃO DOS SERVIÇOS DE DESOBSTRUÇÃO, REGULARI AÇÃO E READEQUAÇÃO DAS VIAS DE CIRCULAÇÃO	0,00	246.200,00	0,00	246.200,00
	2089 CONSERVAÇÃO DE PRAÇAS, PARQUES E JARDINS	0,00	170.000,00	0,00	170.000,00
	2090 CONSERVAÇÃO DA SINALI AÇÃO SEMAF RICA E ELETR NICA	0,00	100.000,00	0,00	100.000,00
	So a do Pro ra a	25.000,00	516.200,00	0,00	541.200,00
	So a da Su Função	25.000,00	516.200,00	0,00	541.200,00
	So a da Função	4.721.293,00	1.955.140,00	0,00	6.676.433,00
Função	17 Sanea ento				
Su Funç.	452 Ser iço Ur ano				
Pro ra a	0012 VIVER MELHOR				
	2091 MANUTENÇÃO DO SERVIÇO DE LIMPE A URBANA DAS VIAS PÚBLICAS14	0,00	5.766.724,00	0,00	5.766.724,00
	So a do Pro ra a	0,00	5.766.724,00	0,00	5.766.724,00
	So a da Su Função	0,00	5.766.724,00	0,00	5.766.724,00
Função	17 Sanea ento				
Su Funç.	512 Sanea ento Ba ico Ur ano				
Pro ra a	0012 VIVER MELHOR				
	1074 OBRAS DE ESGOTAMENTO SANITÁRIO	171.200,00	0,00	0,00	171.200,00
	1075 ELABORAÇÃO DO PLANO MUNICIPAL DE SANEAMENTO BÁSICO	956.721,89	0,00	0,00	956.721,89
	So a do Pro ra a	1.127.921,89	0,00	0,00	1.127.921,89
	So a da Su Função	1.127.921,89	0,00	0,00	1.127.921,89
	So a da Função	1.127.921,89	5.766.724,00	0,00	6.894.645,89
Função	18 Ge tão A iental				
Su Funç.	541 Pre er ação e Con er ação A iental				
Pro ra a	0012 VIVER MELHOR				
	1068 IMPLANTAÇÃO DO SISTEMA DE TRIAGEM	15.000,00	0,00	0,00	15.000,00
	1069 INCENTIVO A RECICLAGEM	15.000,00	0,00	0,00	15.000,00
	1071 ELIMINAÇÃO DE LIXÕES CLANDESTINOS	15.000,00	0,00	0,00	15.000,00
	1073 ESTUDOS E ELEBORAÇÃO DE PLANO DE GESTÃO DE RES DUOS S LIDOS	50.358,00	0,00	0,00	50.358,00
	2085 MANUTENÇÃO DO SERVIÇO DE COLETA SELETIVA	0,00	15.000,00	0,00	15.000,00
	2086 OPERACIONALI AÇÃO DO SISTEMA DE COMPOSTAGEM	0,00	17.000,00	0,00	17.000,00
	2087 OPERACIONALI AÇÃO DO ATERRO SANITÁRIO	0,00	75.000,00	0,00	75.000,00
	So a do Pro ra a	95.358,00	107.000,00	0,00	202.358,00
	So a da Su Função	95.358,00	107.000,00	0,00	202.358,00

Prefeitura Municipal de Irecê

ESTADO DA BAHIA
PREFEITURA MUNICIPAL DE IRECÊ
 V - Pro ra a de Tra al o

Anexo 6 da Lei 4.320/64

E rc cio 2014

E pecificação	Pro eto	Ati idade	Oper. E pecial	Total
Função 18 Ge tão A iental				
Su Funç. 543 Recuperacao de Area De radada				
Pro ra a 0012 VIVER MELHOR				
1070 RECUPERAÇÃO DE ÁREAS DEGRADADAS	15.000,00	0,00	0,00	15.000,00
So a do Pro ra a	15.000,00	0,00	0,00	15.000,00
So a da Su Função	15.000,00	0,00	0,00	15.000,00
So a da Função	110.358,00	107.000,00	0,00	217.358,00
Função 26 Tran porte				
Su Funç. 782 Tran porte Rodo i rio				
Pro ra a 0012 VIVER MELHOR				
1066 CONSTRUÇÃO DE RODOVIÁRIA	1.036.320,00	0,00	0,00	1.036.320,00
2092 GESTÃO DO SISTEMA DE TR NSITO E TRANSPORTE MUNICIPAL	0,00	80.000,00	0,00	80.000,00
So a do Pro ra a	1.036.320,00	80.000,00	0,00	1.116.320,00
So a da Su Função	1.036.320,00	80.000,00	0,00	1.116.320,00
So a da Função	1.036.320,00	80.000,00	0,00	1.116.320,00
Total da Unidade	6.995.892,89	7.908.864,00	0,00	14.904.756,89
Total do r ão	6.995.892,89	7.908.864,00	0,00	14.904.756,89

Prefeitura Municipal de Irecê



ESTADO DA BAHIA
PREFEITURA MUNICIPAL DE IRECÊ
V - Pro ra a de Tra al o

Anexo 6 da Lei 4.320/64

E rc cio 2014

E pecificação	Pro eto	Ati idade	Oper. E pecial	Total	
Poder	Poder E cuti o				
r ão	15 - SECRETARIA DE COM RCIO, IND STRIA, SERVIÇOS, MICRO E PE UENAS EMPRESAS				
UO	1520 - SECRETARIA DO COM RCIO, IND STRIA, SERVIÇOS, MICRO E PE UENAS EMPRESAS				
Função	04 Ad ini tração				
Su Funç.	122 Ad ini tração Geral				
Pro ra a	0013 IRECÊ EMPREENDE				
	2093 MANUTENÇÃO DE SERVIÇOS T CNICOS E ADMINISTRATIVOS DA SECRETARIA	0,00	184.800,00	0,00	184.800,00
	So a do Pro ra a	0,00	184.800,00	0,00	184.800,00
	So a da Su Função	0,00	184.800,00	0,00	184.800,00
	So a da Função	0,00	184.800,00	0,00	184.800,00
Função	23 Co rcio e Ser iço				
Su Funç.	691 Pro oção Co ercial				
Pro ra a	0013 IRECÊ EMPREENDE				
	1079 IMPLANTAÇÃO DE POL TICAS DE ATRAÇÃO DE INVESTIMENTOS	20.000,00	0,00	0,00	20.000,00
	1080 IMPLANTAÇÃO DO CENTRO DE ASSESSORAMENTO ESPECIALI ADO AO EMPREENDEDOR	40.000,00	0,00	0,00	40.000,00
	1081 CAPACITAÇÃO DE AGENTES DE NEG CIOS	5.000,00	0,00	0,00	5.000,00
	1083 INCENTIVO AO COOPERCOM RCIO	5.000,00	0,00	0,00	5.000,00
	1084 REALI AÇÃO DE EVENTOS EMPRESARIAIS	5.000,00	0,00	0,00	5.000,00
	2094 QUALIFICAÇÃO E FOMENTO AO EMPREENDEDORISMO	0,00	10.000,00	0,00	10.000,00
	2095 MANUTENÇÃO E FUNCIONAMENTO DO NÚCLEO DE EMPREENDEDORES	0,00	14.000,00	0,00	14.000,00
	2097 MANUTENÇÃO E FUNCIONAMENTO DA SALA DO EMPREENDEDOR E SAC EMPRESARIAL	0,00	51.700,00	0,00	51.700,00
	2098 MANUTENÇÃO E FUNCIONAMENTO DE OFICINA DO COMITÉ UNIFICADO	0,00	4.500,00	0,00	4.500,00
	So a do Pro ra a	75.000,00	80.200,00	0,00	155.200,00
	So a da Su Função	75.000,00	80.200,00	0,00	155.200,00
Função	23 Co rcio e Ser iço				
Su Funç.	692 Co erciali ação				
Pro ra a	0013 IRECÊ EMPREENDE				
	1082 PADRONI AÇÃO DAS BARRACAS	20.000,00	0,00	0,00	20.000,00
	So a do Pro ra a	20.000,00	0,00	0,00	20.000,00
	So a da Su Função	20.000,00	0,00	0,00	20.000,00
Função	23 Co rcio e Ser iço				
Su Funç.	695 Turi o				
Pro ra a	0013 IRECÊ EMPREENDE				
	2096 MANUTENÇÃO E FUNCIONAMENTO DO DEPARTAMENTO DE TURISMO E MINERAÇÃO	0,00	20.000,00	0,00	20.000,00
	So a do Pro ra a	0,00	20.000,00	0,00	20.000,00
	So a da Su Função	0,00	20.000,00	0,00	20.000,00
	So a da Função	95.000,00	100.200,00	0,00	195.200,00
	Total da Unidade	95.000,00	285.000,00	0,00	380.000,00
	Total do r ão	95.000,00	285.000,00	0,00	380.000,00

Prefeitura Municipal de Irecê

ESTADO DA BAHIA
PREFEITURA MUNICIPAL DE IRECÊ
V - Pro ra a de Tra al o

Anexo 6 da Lei 4.320/64

E rc cio 2014

E pecificação	Pro eto	Ati idade	Oper. E pecial	Total	
Poder	Poder E cuti o				
r ão	16 - SECRETARIA DE MEIO AMBIENTE E DESENVOLVIMENTO SUSTENTÁVEL				
UO	1621 - SECRETARIA DE MEIO AMBIENTE E DESENVOLVIMENTO SUSTENTÁVEL				
Função	18 Ge tão A iental				
Su Funç.	122 Ad ini tração Geral				
Pro ra a	0014 IRECÊ SUSTENTÁVEL				
	2099 MANUTENÇÃO DE SERVIÇOS T CNICOS E ADMINISTRATIVOS DA SECRETARIA	0,00	206.000,00	0,00	206.000,00
	So a do Pro ra a	0,00	206.000,00	0,00	206.000,00
	So a da Su Função	0,00	206.000,00	0,00	206.000,00
Função	18 Ge tão A iental				
Su Funç.	541 Pre er ação e Con er ação A iental				
Pro ra a	0014 IRECÊ SUSTENTÁVEL				
	1085 ELABORAÇÃO DO PLANO MUNICIPAL DE DESENVOLVIMENTO SUSTENTÁVEL PARTICIPATIVO	49.000,00	0,00	0,00	49.000,00
	1086 AQUISIÇÃO E DISTRIBUIÇÃO DE MUDAS NATIVAS DE ÁRVORES	5.000,00	0,00	0,00	5.000,00
	1087 CONSERVAÇÃO AMBIENTAL E REVEGETAÇÃO	20.000,00	0,00	0,00	20.000,00
	2100 REALI AÇÃO DE CAMPANHAS DE EDUCAÇÃO AMBIENTAL	0,00	31.500,00	0,00	31.500,00
	2101 APOIO AOS CATADORES NA REALI AÇÃO DA COLETA SELETIVA NOS BAIROS	0,00	68.500,00	0,00	68.500,00
	2102 CAMPANHA DE SENSIBILI AÇÃO DA COMUNIDADE SOBRE A REALI AÇÃO DA COLETA SELETIVA NOS BAIROS	0,00	20.000,00	0,00	20.000,00
	So a do Pro ra a	74.000,00	120.000,00	0,00	194.000,00
	So a da Su Função	74.000,00	120.000,00	0,00	194.000,00
	So a da Função	74.000,00	326.000,00	0,00	400.000,00
	Total da Unidade	74.000,00	326.000,00	0,00	400.000,00
	Total do r ão	74.000,00	326.000,00	0,00	400.000,00

Prefeitura Municipal de Irecê



ESTADO DA BAHIA
PREFEITURA MUNICIPAL DE IRECÊ
V - Pro ra a de Tra al o

Anexo 6 da Lei 4.320/64

E rc cio 2014

E pecificação	Pro eto	Ati idade	Oper. E pecial	Total	
Poder	Poder E cuti o				
r ão	17 - SECRETARIA DE AGRICULTURA E POLÍTICA RURAL				
UO	1722 - SECRETARIA DE AGRICULTURA E POLÍTICA RURAL				
Função	18 Ge tão A iental				
Su Funç.	542 Controle A iental				
Pro ra a	0015 DESENVOLVIMENTO AGROPECUÁRIO – PRODAG				
	2107 PREVENÇÃO E COMBATE DESERTIFICAÇÃO	0,00	293.000,00	0,00	293.000,00
	So a do Pro ra a	0,00	293.000,00	0,00	293.000,00
	So a da Su Função	0,00	293.000,00	0,00	293.000,00
	So a da Função	0,00	293.000,00	0,00	293.000,00
Função	20 A ricultura				
Su Funç.	122 Ad ini tração Geral				
Pro ra a	0015 DESENVOLVIMENTO AGROPECUÁRIO – PRODAG				
	2103 MANUTENÇÃO DE SERVIÇOS T CNICOS E ADMINISTRATIVOS DA SECRETARIA	0,00	701.200,00	0,00	701.200,00
	So a do Pro ra a	0,00	701.200,00	0,00	701.200,00
	So a da Su Função	0,00	701.200,00	0,00	701.200,00
Função	20 A ricultura				
Su Funç.	544 Recur o Hdrico				
Pro ra a	0015 DESENVOLVIMENTO AGROPECUÁRIO – PRODAG				
	1091 IMPLANTAÇÃO DE TECNOLOGIAS DE CAPTAÇÃO, ARMA ENAMENTO E CONSERVAÇÃO DE ÁGUA PARA CONSUMO E PARA PRODUÇÃO	163.000,00	0,00	0,00	163.000,00
	1092 PERFURAÇÃO E INSTALAÇÃO DE POÇOS TUBULARES	297.022,00	0,00	0,00	297.022,00
	So a do Pro ra a	460.022,00	0,00	0,00	460.022,00
	So a da Su Função	460.022,00	0,00	0,00	460.022,00
Função	20 A ricultura				
Su Funç.	606 E ten ão Rural				
Pro ra a	0015 DESENVOLVIMENTO AGROPECUÁRIO – PRODAG				
	1094 IMPLANTAÇÃO DE PROJETOS AGROPECUÁRIOS COMUNITÁRIOS/COLETIVOS	585.000,00	0,00	0,00	585.000,00
	1095 IMPLANTAÇÃO DE PROJETOS DE AGRICULTURA URBANA E PERIUBANA	281.000,00	0,00	0,00	281.000,00
	1096 AQUISIÇÃO DE MÁQUINAS E EQUIPAMENTOS	620.000,00	0,00	0,00	620.000,00
	2104 OFERTA DE SERVIÇOS DE ASSISTÊNCIA T CNICA E EXTENSÃO RURAL	0,00	127.000,00	0,00	127.000,00
	2106 INCLUSÃO PRODUTIVA DE AGRICULTORES FAMILIARES	0,00	163.000,00	0,00	163.000,00
	So a do Pro ra a	1.486.000,00	290.000,00	0,00	1.776.000,00
	So a da Su Função	1.486.000,00	290.000,00	0,00	1.776.000,00
Função	20 A ricultura				
Su Funç.	608 Pro oção da Produção A ropecu ria				
Pro ra a	0015 DESENVOLVIMENTO AGROPECUÁRIO – PRODAG				
	1088 APOIO AOS AGRICULTORES FAMILIARES NO GARANTIA SAFRA	18.500,00	0,00	0,00	18.500,00
	1089 MUTIRÃO AGR COLA	166.000,00	0,00	0,00	166.000,00
	2108 IDENTIFICAÇÃO, ORGANI AÇÃO E APOIO S CADEIAS PRODUTIVAS	0,00	82.100,00	0,00	82.100,00
	So a do Pro ra a	184.500,00	82.100,00	0,00	266.600,00
	So a da Su Função	184.500,00	82.100,00	0,00	266.600,00
	So a da Função	2.130.522,00	1.073.300,00	0,00	3.203.822,00
Função	23 Co rcio e Ser iço				
Su Funç.	692 Co rcialiação				
Pro ra a	0015 DESENVOLVIMENTO AGROPECUÁRIO – PRODAG				
	1090 REQUALIFICAÇÃO DO MERCADO MUNICIPAL E DA FEIRA LIVRE	982.000,00	0,00	0,00	982.000,00
	So a do Pro ra a	982.000,00	0,00	0,00	982.000,00
	So a da Su Função	982.000,00	0,00	0,00	982.000,00
	So a da Função	982.000,00	0,00	0,00	982.000,00
Função	26 Tran porte				
Su Funç.	782 Tran porte Rodo i rio				
Pro ra a	0015 DESENVOLVIMENTO AGROPECUÁRIO – PRODAG				
	1093 RECUPERAÇÃO DE ESTRADAS VICINAIS	632.000,00	0,00	0,00	632.000,00
	2105 MANUTENÇÃO DE ESTRADAS VICINAIS	0,00	71.000,00	0,00	71.000,00
	So a do Pro ra a	632.000,00	71.000,00	0,00	703.000,00

Prefeitura Municipal de Irecê

ESTADO DA BAHIA
PREFEITURA MUNICIPAL DE IRECÊ
 V - Pro ra a de Tra al o

Anexo 6 da Lei 4.320/64

E rc cio 2014

E pecificação	Pro eto	Ati idade	Oper. E pecial	Total
So a da Su Função	632.000,00	71.000,00	0,00	703.000,00
So a da Função	632.000,00	71.000,00	0,00	703.000,00
Total da Unidade	3.744.522,00	1.437.300,00	0,00	5.181.822,00
Total do r ão	3.744.522,00	1.437.300,00	0,00	5.181.822,00
Total da De pe a	24.627.945,89	86.567.363,00	2.983.589,00	114.178.897,89

LUI PIMENTEL SOBRAL
 PREFEITO Mat.7645

Prefeitura Municipal de Irecê



ESTADO DA BAHIA

PREFEITURA MUNICIPAL DE IRECÊ

VI - De pe a por Função, Su Função e Pro . por Pro eto, Ati . e Oper. E pecial

Anexo 7 da Lei 4.320/64

E rc cio 2014

C d i o	E pecificação	Pro eto	Ati idade	Oper. E pecial	Total
01	Le i lati a	150.000,00	3.244.211,00	0,00	3.394.211,00
01.031	Ação Le i lati a	150.000,00	3.244.211,00	0,00	3.394.211,00
01.031.0001	FORTALECIMENTO DA AÇÃO LEGISLATIVA	150.000,00	3.244.211,00	0,00	3.394.211,00
01.031.0001.3001	AQUISIÇÃO DE EQUIPAMENTOS E MOBILIÁRIOS	50.000,00	0,00	0,00	50.000,00
01.031.0001.3002	REESTRUTURAÇÃO F SICA DA SEDE DA C MARA	100.000,00	0,00	0,00	100.000,00
01.031.0001.4001	EXERC CIO LEGISLATIVO E ACOMPANHAMENTO DAS POL TICAS PÚBLICAS	0,00	1.956.800,00	0,00	1.956.800,00
01.031.0001.4002	MANUTENÇÃO DE SERVIÇOS T CNICOS E ADMINISTRATIVOS DA C MARA	0,00	1.057.411,00	0,00	1.057.411,00
01.031.0001.4003	COMUNICAÇÃO LEGAL	0,00	150.000,00	0,00	150.000,00
01.031.0001.4004	QUALIFICAÇÃO E APERFEIÇOAMENTO DE VEREADORES E SERVIDORES	0,00	80.000,00	0,00	80.000,00
04	Ad ini tração	249.500,00	8.852.600,00	0,00	9.102.100,00
04.092	Repre entação Judicial e E tra udicial	10.000,00	785.700,00	0,00	795.700,00
04.092.0002	MODERNIZAÇÃO E INTEGRAÇÃO DA GESTÃO	10.000,00	785.700,00	0,00	795.700,00
04.092.0002.1003	AQUISIÇÃO DE EQUIPAMENTO E MOBILIÁRIO	10.000,00	0,00	0,00	10.000,00
04.092.0002.2005	MANUTENÇÃO DE SERVIÇOS T CNICOS E ADMINISTRATIVOS DA PROCURADORIA	0,00	785.700,00	0,00	785.700,00
04.122	Ad ini tração Geral	113.500,00	6.700.000,00	0,00	6.813.500,00
04.122.0002	MODERNIZAÇÃO E INTEGRAÇÃO DA GESTÃO	13.500,00	3.564.200,00	0,00	3.577.700,00
04.122.0002.1001	AQUISIÇÃO DE EQUIPAMENTOS E MOBILIÁRIOS	3.500,00	0,00	0,00	3.500,00
04.122.0002.1002	AQUISIÇÃO DE EQUIPAMENTOS E MOBILIÁRIO	10.000,00	0,00	0,00	10.000,00
04.122.0002.2001	COORDENAÇÃO E ARTICULAÇÃO DE POL TICAS DO MUNIC PIO	0,00	956.800,00	0,00	956.800,00
04.122.0002.2003	MANUTENÇÃO DE SERVIÇOS T CNICOS E ADMINISTRATIVOS DA OUVIDORIA	0,00	147.000,00	0,00	147.000,00
04.122.0002.2009	MANUTENÇÃO DE SERVIÇOS T CNICOS E ADMINISTRATIVOS DA SECRETARIA	0,00	2.460.400,00	0,00	2.460.400,00
04.122.0003	GESTÃO DE PESSOAS – VALORIZANDO O SERVIDOR	80.000,00	40.000,00	0,00	120.000,00
04.122.0003.1005	AQUISIÇÃO DE EQUIPAMENTOS E MOBILIÁRIOS	30.000,00	0,00	0,00	30.000,00
04.122.0003.1006	REQUALIFICAÇÃO DAS ESTRUTURAS F SICAS DAS UNIDADES ADMINISTRATIVAS	50.000,00	0,00	0,00	50.000,00
04.122.0003.2012	APERFEIÇOAMENTO E GESTÃO DE PESSOAL	0,00	40.000,00	0,00	40.000,00
04.122.0004	GESTÃO FISCAL	10.000,00	2.254.000,00	0,00	2.264.000,00
04.122.0004.1011	AQUISIÇÃO DE EQUIPAMENTOS E MOBILIÁRIOS	10.000,00	0,00	0,00	10.000,00
04.122.0004.2013	MANUTENÇÃO DE SERVIÇOS T CNICOS E ADMINISTRATIVOS DA SECRETARIA	0,00	2.254.000,00	0,00	2.254.000,00
04.122.0006	ARTICULAÇÃO INTERFEDERATIVA	10.000,00	657.000,00	0,00	667.000,00
04.122.0006.1017	AQUISIÇÃO DE EQUIPAMENTOS E MOBILIÁRIOS	10.000,00	0,00	0,00	10.000,00
04.122.0006.2027	MANUTENÇÃO DE SERVIÇOS T CNICOS E ADMINISTRATIVOS DA SECRETARIA	0,00	407.000,00	0,00	407.000,00
04.122.0006.2028	MANUTENÇÃO DOS SERVIÇOS ADMINISTRATIVOS DE POVOADOS	0,00	250.000,00	0,00	250.000,00
04.122.0013	IRECÊ EMPREENDE	0,00	184.800,00	0,00	184.800,00
04.122.0013.2093	MANUTENÇÃO DE SERVIÇOS T CNICOS E ADMINISTRATIVOS DA SECRETARIA	0,00	184.800,00	0,00	184.800,00
04.123	Ad ini tração Financeira	86.000,00	0,00	0,00	86.000,00
04.123.0004	GESTÃO FISCAL	86.000,00	0,00	0,00	86.000,00
04.123.0004.1008	IMPLANTAÇÃO DE SISTEMA DE GESTÃO INTEGRADA DE PLANEJAMENTO E FINANÇAS	40.000,00	0,00	0,00	40.000,00
04.123.0004.1009	IMPLANTAÇÃO DE SISTEMA INTEGRADO NA ÁREA TRIBUTÁRIA E FINANCEIRA	40.000,00	0,00	0,00	40.000,00
04.123.0004.1010	REALI AÇÃO DE CAMPANHAS DE EDUCAÇÃO FISCAL NAS ESCOLAS	6.000,00	0,00	0,00	6.000,00
04.124	Controle Interno	10.000,00	534.900,00	0,00	544.900,00
04.124.0002	MODERNIZAÇÃO E INTEGRAÇÃO DA GESTÃO	10.000,00	534.900,00	0,00	544.900,00
04.124.0002.1004	AQUISIÇÃO DE EQUIPAMENTOS E MOBILIÁRIOS	10.000,00	0,00	0,00	10.000,00
04.124.0002.2006	MANUTENÇÃO DE SERVIÇOS T CNICOS E ADMINISTRATIVOS DA CONTROLADORIA	0,00	534.900,00	0,00	534.900,00
04.126	Tecnolo ia da Infor ação	30.000,00	0,00	0,00	30.000,00
04.126.0003	GESTÃO DE PESSOAS – VALORIZANDO O SERVIDOR	30.000,00	0,00	0,00	30.000,00
04.126.0003.1007	REQUALIFICAÇÃO DO SISTEMA DE TECNOLOGIA DA INFORMAÇÃO	30.000,00	0,00	0,00	30.000,00
04.128	For ação de Recur o Hu ano	0,00	50.000,00	0,00	50.000,00
04.128.0003	GESTÃO DE PESSOAS – VALORIZANDO O SERVIDOR	0,00	50.000,00	0,00	50.000,00
04.128.0003.2011	CAPACITAÇÃO E TREINAMENTO DE SERVIDORES	0,00	50.000,00	0,00	50.000,00
04.129	Ad ini tração de Receita	0,00	20.000,00	0,00	20.000,00
04.129.0004	GESTÃO FISCAL	0,00	20.000,00	0,00	20.000,00
04.129.0004.2014	REALI AÇÃO DE CAMPANHAS DE EDUCAÇÃO FISCAL	0,00	20.000,00	0,00	20.000,00
04.131	Co unicação Social	0,00	762.000,00	0,00	762.000,00
04.131.0002	MODERNIZAÇÃO E INTEGRAÇÃO DA GESTÃO	0,00	762.000,00	0,00	762.000,00

Prefeitura Municipal de Irecê



ESTADO DA BAHIA

PREFEITURA MUNICIPAL DE IRECÊ

VI - De pe a por Função, Su Função e Pro . por Pro eto, Ati . e Oper. E pecial

Anexo 7 da Lei 4.320/64

E rc cio 2014

C d i o	E pecificação	Pro eto	Ati idade	Oper. E pecial	Total
04.131.0002.2002	COMUNICAÇÃO LEGAL	0,00	150.000,00	0,00	150.000,00
04.131.0002.2004	SERVIÇO DE ACESSO INFORMAÇÃO PÚBLICA	0,00	100.000,00	0,00	100.000,00
04.131.0002.2007	MANUTENÇÃO DE SERVIÇOS TÉCNICOS E ADMINISTRATIVOS DA ASSESSORIA DE COMUNICAÇÃO	0,00	312.000,00	0,00	312.000,00
04.131.0002.2008	SERVIÇO DE DIVULGAÇÃO E PUBLICIDADE GOVERNAMENTAL	0,00	200.000,00	0,00	200.000,00
06	Se urança P lica	140.000,00	130.000,00	0,00	270.000,00
06.182	Defe a Ci il	40.000,00	110.000,00	0,00	150.000,00
06.182.0007	CIDADE MAIS SEGURA	40.000,00	110.000,00	0,00	150.000,00
06.182.0007.1021	REPARAÇÃO DE DANOS EM SITUAÇÃO DE DESASTRES E EMERGÊNCIAS	40.000,00	0,00	0,00	40.000,00
06.182.0007.2031	MANUTENÇÃO DOS SERVIÇOS DE PREVENÇÃO DE DESASTRES E EMERGÊNCIAS	0,00	110.000,00	0,00	110.000,00
06.183	Infor acao e Inteli encia	100.000,00	20.000,00	0,00	120.000,00
06.183.0007	CIDADE MAIS SEGURA	100.000,00	20.000,00	0,00	120.000,00
06.183.0007.1019	AMPLIAÇÃO DO SISTEMA DE MONITORAMENTO DOS ESPAÇOS PÚBLICOS	80.000,00	0,00	0,00	80.000,00
06.183.0007.1020	ELABORAÇÃO DO PLANO MUNICIPAL DE SEGURANÇA PÚBLICA	20.000,00	0,00	0,00	20.000,00
06.183.0007.2030	MANUTENÇÃO DO SISTEMA DE MONITORAMENTO DOS ESPAÇOS PÚBLICOS	0,00	20.000,00	0,00	20.000,00
08	A i t ncia Social	913.000,00	3.117.984,00	0,00	4.030.984,00
08.122	Ad ini tração Geral	0,00	863.000,00	0,00	863.000,00
08.122.0011	PROTEÇÃO SOCIAL E GARANTIA DOS DIREITOS	0,00	863.000,00	0,00	863.000,00
08.122.0011.2065	MANUTENÇÃO DE SERVIÇOS TÉCNICOS E ADMINISTRATIVOS DO FUNDO	0,00	863.000,00	0,00	863.000,00
08.125	Nor ati ação e Fi cali ação	0,00	20.500,00	0,00	20.500,00
08.125.0011	PROTEÇÃO SOCIAL E GARANTIA DOS DIREITOS	0,00	20.500,00	0,00	20.500,00
08.125.0011.2079	MANUTENÇÃO E FUNCIONAMENTO DO CONSELHO MUNICIPAL DE ASSISTÊNCIA SOCIAL	0,00	20.500,00	0,00	20.500,00
08.128	For ação de Recur o Hu ano	0,00	20.000,00	0,00	20.000,00
08.128.0011	PROTEÇÃO SOCIAL E GARANTIA DOS DIREITOS	0,00	20.000,00	0,00	20.000,00
08.128.0011.2078	CAPACITAÇÃO DOS PROFISSIONAIS DA ASSISTÊNCIA SOCIAL	0,00	20.000,00	0,00	20.000,00
08.241	A i t ncia ao ldo o	28.000,00	27.000,00	0,00	55.000,00
08.241.0011	PROTEÇÃO SOCIAL E GARANTIA DOS DIREITOS	28.000,00	27.000,00	0,00	55.000,00
08.241.0011.1058	CONSTRUÇÃO DO CENTRO DE REFERÊNCIA PARA O IDOSO	28.000,00	0,00	0,00	28.000,00
08.241.0011.2067	SERVIÇOS DE PROTEÇÃO SOCIAL AO IDOSO	0,00	27.000,00	0,00	27.000,00
08.242	A i t ncia ao Portador de Defici ncia	75.000,00	80.000,00	0,00	155.000,00
08.242.0011	PROTEÇÃO SOCIAL E GARANTIA DOS DIREITOS	75.000,00	80.000,00	0,00	155.000,00
08.242.0011.1060	IMPLANTAÇÃO DA RESIDÊNCIA INCLUSIVA PARA PESSOAS COM DEFICIÊNCIA EM SITUAÇÃO DE ABANDONO	75.000,00	0,00	0,00	75.000,00
08.242.0011.2069	SERVIÇOS DE PROTEÇÃO SOCIAL PESSOA PORTADORA DE DEFICIÊNCIA	0,00	80.000,00	0,00	80.000,00
08.243	A i t ncia a Crianca e ao Adole cente	0,00	722.634,00	0,00	722.634,00
08.243.0011	PROTEÇÃO SOCIAL E GARANTIA DOS DIREITOS	0,00	722.634,00	0,00	722.634,00
08.243.0011.2071	SERVIÇO SOCIOEDUCATIVO E DE CONVIVÊNCIA PARA ERRADICAÇÃO DO TRABALHO INFANTIL	0,00	161.000,00	0,00	161.000,00
08.243.0011.2075	SERVIÇO SOCIOEDUCATIVO E DE CONVIVÊNCIA PARA ADOLESCENTES DE 15 A 17 ANOS	0,00	272.000,00	0,00	272.000,00
08.243.0011.2080	SERVIÇO DE PROTEÇÃO SOCIAL CRIANÇA E AO ADOLESCENTE	0,00	154.564,00	0,00	154.564,00
08.243.0011.2081	MANUTENÇÃO E FUNCIONAMENTO DO CONSELHO TUTELAR	0,00	127.070,00	0,00	127.070,00
08.243.0011.2082	MANUTENÇÃO E FUNCIONAMENTO DO FUNDO MUNICIPAL DA CRIANÇA E DO ADOLESCENTE	0,00	8.000,00	0,00	8.000,00
08.244	A i t ncia Co unit ria	810.000,00	1.384.850,00	0,00	2.194.850,00
08.244.0011	PROTEÇÃO SOCIAL E GARANTIA DOS DIREITOS	810.000,00	1.384.850,00	0,00	2.194.850,00
08.244.0011.1055	IMPLANTAÇÃO DA CASA DE ABRIGO PARA MULHERES VÍTIMAS DE VIOLÊNCIA	40.000,00	0,00	0,00	40.000,00
08.244.0011.1056	GERAÇÃO DE RENDA PARA MULHERES EM SITUAÇÃO DE RISCO - CRM	605.000,00	0,00	0,00	605.000,00
08.244.0011.1057	CONSTRUÇÃO DO CENTRO ESPECIALI ADO DE ASSISTÊNCIA SOCIAL - CRÉAS	125.000,00	0,00	0,00	125.000,00
08.244.0011.1059	REQUALIFICAÇÃO DE UNIDADES DA ASSISTÊNCIA SOCIAL	40.000,00	0,00	0,00	40.000,00
08.244.0011.2066	SERVIÇOS DE PROTEÇÃO SOCIAL BÁSICA FAM LIA	0,00	187.000,00	0,00	187.000,00
08.244.0011.2068	SERVIÇOS DE PROTEÇÃO SOCIAL MULHER	0,00	60.000,00	0,00	60.000,00
08.244.0011.2070	SERVIÇOS DE PROTEÇÃO E ATENDIMENTO ESPECIALI ADO A FAM LIAS E INDIV DUOS COM DIREITOS VIOLADOS	0,00	396.467,00	0,00	396.467,00
08.244.0011.2072	GESTÃO DESCENTRALI ADA DO BOLSA FAM LIA	0,00	372.976,00	0,00	372.976,00
08.244.0011.2073	GESTÃO DESCENTRALI ADA DO SUAS	0,00	33.137,00	0,00	33.137,00
08.244.0011.2074	CONCESSÃO DE BENEFÍCIOS EVENTUAIS	0,00	189.270,00	0,00	189.270,00

Prefeitura Municipal de Irecê



ESTADO DA BAHIA

PREFEITURA MUNICIPAL DE IRECÊ

VI - De pe a por Função, Su Função e Pro . por Pro eto, Ati . e Oper. E pecial

Anexo 7 da Lei 4.320/64

E rc cio 2014

C di o	E pecificação	Pro eto	Ati idade	Oper. E pecial	Total
08.244.0011.2076	ASSISTÊNCIA FINANCEIRA A ENTIDADES DE DESENVOLVIMENTO DE SERVIÇOS DE PROTEÇÃO SOCIAL	0,00	144.000,00	0,00	144.000,00
08.244.0011.2077	BENEFÍCIO DE PRESTAÇÃO CONTINUADA DA ASSISTÊNCIA SOCIAL	0,00	2.000,00	0,00	2.000,00
10	Sa de	5.317.622,00	26.552.338,00	0,00	31.869.960,00
10.122	Ad ini tração Geral	255.000,00	266.010,00	0,00	521.010,00
10.122.0010	SA DE MAIS PERTO DE VOCÊ	255.000,00	266.010,00	0,00	521.010,00
10.122.0010.1054	REESTRUTURAÇÃO DA SEDE DA SECRETARIA DE SAÚDE	255.000,00	0,00	0,00	255.000,00
10.122.0010.2043	MANUTENÇÃO DE SERVIÇOS TÉCNICOS E ADMINISTRATIVOS DO FUNDO	0,00	266.010,00	0,00	266.010,00
10.125	Nor ati ação e Fi cali ação	0,00	4.000,00	0,00	4.000,00
10.125.0010	SA DE MAIS PERTO DE VOCÊ	0,00	4.000,00	0,00	4.000,00
10.125.0010.2062	FUNCIONAMENTO DO CONSELHO MUNICIPAL DE SAÚDE - CMS	0,00	4.000,00	0,00	4.000,00
10.301	Atenção B ica	1.652.622,00	10.152.999,00	0,00	11.805.621,00
10.301.0010	SA DE MAIS PERTO DE VOCÊ	1.652.622,00	10.152.999,00	0,00	11.805.621,00
10.301.0010.1039	CONSTRUÇÃO DE UNIDADES BÁSICAS DE SAÚDE	253.885,00	0,00	0,00	253.885,00
10.301.0010.1040	REQUALIFICAÇÃO DE UNIDADES BÁSICAS DE SAÚDE	226.685,00	0,00	0,00	226.685,00
10.301.0010.1041	IMPLEMENTAÇÃO DE MELHORIAS DO ACESSO E QUALIDADE DA ATENÇÃO BÁSICA	706.058,00	0,00	0,00	706.058,00
10.301.0010.1042	CONSTRUÇÃO DE ACADEMIA DE SAÚDE	127.994,00	0,00	0,00	127.994,00
10.301.0010.1046	IMPLANTAÇÃO DE EQUIPE DE SAÚDE BUCAL	60.000,00	0,00	0,00	60.000,00
10.301.0010.1047	AMPLIAÇÃO E QUALIFICAÇÃO DA ATENÇÃO DOMICILIAR	80.000,00	0,00	0,00	80.000,00
10.301.0010.1048	IMPLANTAÇÃO DE NÚCLEO DE APOIO SAÚDE DA FAMÍLIA	118.000,00	0,00	0,00	118.000,00
10.301.0010.1053	IMPLANTAÇÃO DA ASSISTÊNCIA EM SAÚDE MULTIPROFISSIONAL EM LARES	80.000,00	0,00	0,00	80.000,00
10.301.0010.2044	SERVIÇOS DE ATENDIMENTO POR TELESAÚDE	0,00	35.000,00	0,00	35.000,00
10.301.0010.2045	EDUCAÇÃO PERMANENTE EM SAÚDE	0,00	90.000,00	0,00	90.000,00
10.301.0010.2052	SERVIÇOS DE ATENDIMENTO BÁSICO EM SAÚDE	0,00	9.397.999,00	0,00	9.397.999,00
10.301.0010.2056	ATENÇÃO SAÚDE NOS SERVIÇOS DE ASSISTÊNCIA MULTIPROFISSIONAL NOS LARES	0,00	350.000,00	0,00	350.000,00
10.301.0010.2057	IMPLEMENTAÇÃO DA ATENÇÃO A SAÚDE NA ESCOLA	0,00	280.000,00	0,00	280.000,00
10.302	A i t ncia Ho pitalar e A ulatorial	320.000,00	9.588.289,00	0,00	9.908.289,00
10.302.0010	SA DE MAIS PERTO DE VOCÊ	320.000,00	9.588.289,00	0,00	9.908.289,00
10.302.0010.1052	IMPLANTAÇÃO DE FARMÁCIA HOSPITALAR MUNICIPAL	80.000,00	0,00	0,00	80.000,00
10.302.0010.1097	REQUALIFICAÇÃO DO HOSPITAL MUNICIPAL	70.000,00	0,00	0,00	70.000,00
10.302.0010.1098	CONSTRUÇÃO DE UNIDADE HOSPITALAR	170.000,00	0,00	0,00	170.000,00
10.302.0010.2047	ATENÇÃO SAÚDE NOS SERVIÇOS DE M DIA E ALTA COMPLEXIDADE PELAS POLICLINICAS	0,00	243.000,00	0,00	243.000,00
10.302.0010.2048	SERVIÇOS DE ATENDIMENTO DE URGÊNCIA E EMERGÊNCIA EM UNIDADE DE PRONTO ATENDIMENTO	0,00	1.951.227,00	0,00	1.951.227,00
10.302.0010.2049	ATENÇÃO SAÚDE NOS SERVIÇOS DE M DIA E ALTA COMPLEXIDADE	0,00	4.564.135,00	0,00	4.564.135,00
10.302.0010.2051	MANUTENÇÃO E FUNCIONAMENTO DA FARMÁCIA HOSPITALAR MUNICIPAL	0,00	70.000,00	0,00	70.000,00
10.302.0010.2053	ATENÇÃO SAÚDE NOS SERVIÇOS DE PARTO NORMAL	0,00	808.700,00	0,00	808.700,00
10.302.0010.2059	SERVIÇOS DE ATENDIMENTO M VEL DE URGÊNCIA E EMERGÊNCIA	0,00	1.951.227,00	0,00	1.951.227,00
10.303	Suporte Perfil tico e Terap utico	2.800.000,00	4.925.030,00	0,00	7.725.030,00
10.303.0010	SA DE MAIS PERTO DE VOCÊ	2.800.000,00	4.925.030,00	0,00	7.725.030,00
10.303.0010.1043	CONSTRUÇÃO DO CENTRO DE ATENÇÃO PSICOSSOCIAL INFANTIL	150.000,00	0,00	0,00	150.000,00
10.303.0010.1044	CONSTRUÇÃO DO CENTRO DE ATENÇÃO PSICOSSOCIAL	150.000,00	0,00	0,00	150.000,00
10.303.0010.1045	CONSTRUÇÃO DO CENTRO DE REABILITAÇÃO	2.500.000,00	0,00	0,00	2.500.000,00
10.303.0010.2046	AQUISIÇÃO E DISTRIBUIÇÃO DE MEDICAMENTOS E INSUMOS DA ASSISTÊNCIA FARMACÉUTICA	0,00	425.858,00	0,00	425.858,00
10.303.0010.2050	MANUTENÇÃO E FUNCIONAMENTO DA FARMÁCIA POPULAR	0,00	269.560,00	0,00	269.560,00
10.303.0010.2054	MANUTENÇÃO E FUNCIONAMENTO DA CENTRAL DE REABILITAÇÃO	0,00	450.000,00	0,00	450.000,00
10.303.0010.2055	ATENÇÃO ESPECIALIZADA EM SAÚDE MENTAL	0,00	788.600,00	0,00	788.600,00
10.303.0010.2058	ATENÇÃO SAÚDE NOS SERVIÇOS ESPECIALIZADOS ODONTOLÓGICOS	0,00	2.391.012,00	0,00	2.391.012,00
10.303.0010.2061	ASSISTÊNCIA A PESSOA PARA TRATAMENTO FORA DO DOMICÍLIO	0,00	600.000,00	0,00	600.000,00
10.304	Vi il ncia Sanit ria	9.000,00	269.460,00	0,00	278.460,00
10.304.0010	SA DE MAIS PERTO DE VOCÊ	9.000,00	269.460,00	0,00	278.460,00
10.304.0010.1050	ATUALIZAÇÃO DO CÍRCULO SANITÁRIO MUNICIPAL	9.000,00	0,00	0,00	9.000,00
10.304.0010.2063	SERVIÇOS DE VIGILÂNCIA SANITÁRIA	0,00	269.460,00	0,00	269.460,00
10.305	Vi il ncia Epide iol ica	281.000,00	1.346.550,00	0,00	1.627.550,00
10.305.0010	SA DE MAIS PERTO DE VOCÊ	281.000,00	1.346.550,00	0,00	1.627.550,00
10.305.0010.1049	IMPLANTAÇÃO DO CENTRO DE ZONÓSES	270.000,00	0,00	0,00	270.000,00
10.305.0010.1051	IMPLANTAÇÃO DE SISTEMA DE INFORMAÇÃO DE IMUNIZAÇÃO	11.000,00	0,00	0,00	11.000,00

Prefeitura Municipal de Irecê



ESTADO DA BAHIA

PREFEITURA MUNICIPAL DE IRECÊ

VI - De pe a por Função, Su Função e Pro . por Pro eto, Ati . e Oper. E pecial

Anexo 7 da Lei 4.320/64

E rc cio 2014

C d i o	E pecificação	Pro eto	Ati idade	Oper. E pecial	Total
10.305.0010.2060	ATENÇÃO SAÚDE EM SERVIÇOS DE PREVENÇÃO E CONTROLE DE HIV/AIDS, HEPATITES VIRAIS E OUTRAS DOENÇAS SEXUALMENTE TRANSMISSÍVEIS	0,00	120.000,00	0,00	120.000,00
10.305.0010.2064	SERVIÇOS DE VIGILÂNCIA EPIDEMIOLÓGICA E CONTROLE DE DOENÇAS	0,00	1.226.550,00	0,00	1.226.550,00
12	Educação	2.255.782,00	30.875.131,00	0,00	33.130.913,00
12.122	Ad ini tração Geral	0,00	1.018.482,00	0,00	1.018.482,00
12.122.0005	EDUCAR PARA INCLUIR	0,00	1.018.482,00	0,00	1.018.482,00
12.122.0005.2015	MANUTENÇÃO DE SERVIÇOS TÉCNICOS E ADMINISTRATIVOS DA SECRETARIA	0,00	1.018.482,00	0,00	1.018.482,00
12.306	Ali mentação e Nutrição	0,00	1.520.000,00	0,00	1.520.000,00
12.306.0005	EDUCAR PARA INCLUIR	0,00	1.520.000,00	0,00	1.520.000,00
12.306.0005.2022	DISTRIBUIÇÃO DE ALIMENTAÇÃO ESCOLAR PARA OS ALUNOS DA REDE PÚBLICA DE ENSINO	0,00	1.520.000,00	0,00	1.520.000,00
12.361	En ino Funda ental	0,00	24.332.599,00	0,00	24.332.599,00
12.361.0005	EDUCAR PARA INCLUIR	0,00	24.332.599,00	0,00	24.332.599,00
12.361.0005.2018	FUNCIONAMENTO DA REDE DE EDUCAÇÃO BÁSICA - ENSINO FUNDAMENTAL	0,00	24.332.599,00	0,00	24.332.599,00
12.365	Educação Infantil	1.494.833,00	2.050.000,00	0,00	3.544.833,00
12.365.0005	EDUCAR PARA INCLUIR	1.494.833,00	2.050.000,00	0,00	3.544.833,00
12.365.0005.1013	CONSTRUÇÃO DE UNIDADES DE ENSINO INFANTIL	1.494.833,00	0,00	0,00	1.494.833,00
12.365.0005.2019	FUNCIONAMENTO DA REDE DE EDUCAÇÃO BÁSICA - ENSINO INFANTIL	0,00	2.050.000,00	0,00	2.050.000,00
12.366	Educação de Jo en e Adulto	0,00	547.293,00	0,00	547.293,00
12.366.0005	EDUCAR PARA INCLUIR	0,00	547.293,00	0,00	547.293,00
12.366.0005.2017	FUNCIONAMENTO DA REDE DE EDUCAÇÃO BÁSICA - ENSINO DE JOVENS E ADULTOS	0,00	547.293,00	0,00	547.293,00
12.368	Educação B ica	600.000,00	1.406.757,00	0,00	2.006.757,00
12.368.0005	EDUCAR PARA INCLUIR	600.000,00	1.406.757,00	0,00	2.006.757,00
12.368.0005.1012	AQUISIÇÃO DE EQUIPAMENTOS E MOBILIÁRIOS ESCOLARES	80.000,00	0,00	0,00	80.000,00
12.368.0005.1014	REQUALIFICAÇÃO DE UNIDADES ESCOLARES DA REDE DE ENSINO	200.000,00	0,00	0,00	200.000,00
12.368.0005.1015	AQUISIÇÃO DE VEÍCULOS DE TRANSPORTE ESCOLAR	300.000,00	0,00	0,00	300.000,00
12.368.0005.1016	IMPLANTAÇÃO DE RESIDÊNCIAS ESTUDANTIS	20.000,00	0,00	0,00	20.000,00
12.368.0005.2016	AQUISIÇÃO E DISTRIBUIÇÃO DE MATERIAL DIDÁTICO AO ALUNO DA REDE PÚBLICA DE ENSINO	0,00	100.000,00	0,00	100.000,00
12.368.0005.2020	FORMAÇÃO INICIAL E CONTINUADA DOS PROFISSIONAIS DA EDUCAÇÃO	0,00	50.000,00	0,00	50.000,00
12.368.0005.2021	GESTÃO DO SERVIÇO DE TRANSPORTE ESCOLAR	0,00	975.809,00	0,00	975.809,00
12.368.0005.2023	APOIO ÀS ESCOLAS DA REDE PÚBLICA DE ENSINO - PDDE	0,00	2.948,00	0,00	2.948,00
12.368.0005.2024	FUNCIONAMENTO DAS RESIDÊNCIAS ESTUDANTIS	0,00	212.000,00	0,00	212.000,00
12.368.0005.2025	FUNCIONAMENTO DE NÚCLEOS ESPECIALIZADOS DE EDUCAÇÃO	0,00	46.000,00	0,00	46.000,00
12.368.0005.2026	REALIZAÇÃO DE EVENTOS EDUCACIONAIS	0,00	20.000,00	0,00	20.000,00
12.812	De porto Co unit rio	160.949,00	0,00	0,00	160.949,00
12.812.0009	ESPORTE APROXIMANDO PESSOAS	160.949,00	0,00	0,00	160.949,00
12.812.0009.1037	CONSTRUÇÃO DE QUADRAS ESCOLARES	80.949,00	0,00	0,00	80.949,00
12.812.0009.1038	RECUPERAÇÃO DE QUADRAS ESCOLARES	80.000,00	0,00	0,00	80.000,00
13	Cultura	151.500,00	2.058.156,00	0,00	2.209.656,00
13.122	Ad ini tração Geral	0,00	640.800,00	0,00	640.800,00
13.122.0008	CULTURA EM DESENVOLVIMENTO	0,00	640.800,00	0,00	640.800,00
13.122.0008.2032	MANUTENÇÃO DE SERVIÇOS TÉCNICOS E ADMINISTRATIVOS DO DEPARTAMENTO	0,00	640.800,00	0,00	640.800,00
13.392	Difusão Cultural	151.500,00	1.417.356,00	0,00	1.568.856,00
13.392.0008	CULTURA EM DESENVOLVIMENTO	151.500,00	1.417.356,00	0,00	1.568.856,00
13.392.0008.1022	IMPLANTAÇÃO DO CENTRO DE CULTURA	25.000,00	0,00	0,00	25.000,00
13.392.0008.1023	INCENTIVO À PRODUÇÃO CULTURAL E ARTÍSTICA	50.000,00	0,00	0,00	50.000,00
13.392.0008.1024	CAPACITAÇÃO DE ARTISTAS	5.000,00	0,00	0,00	5.000,00
13.392.0008.1025	CRIAÇÃO DE OFICINAS SUSTENTÁVEIS	6.500,00	0,00	0,00	6.500,00
13.392.0008.1026	CRIAÇÃO DE OFICINAS DE TEATRO	30.000,00	0,00	0,00	30.000,00
13.392.0008.1027	IMPLANTAÇÃO DA PRAÇA DE EVENTOS	20.000,00	0,00	0,00	20.000,00
13.392.0008.1028	IMPLANTAÇÃO DO CORAL MUNICIPAL	15.000,00	0,00	0,00	15.000,00
13.392.0008.2033	MANUTENÇÃO DO CENTRO DE CULTURA	0,00	62.500,00	0,00	62.500,00
13.392.0008.2034	REALIZAÇÃO DE FESTAS POPULARES	0,00	1.324.856,00	0,00	1.324.856,00
13.392.0008.2035	APOIO E VALORIZAÇÃO DE EVENTOS CULTURAIS	0,00	20.000,00	0,00	20.000,00
13.392.0008.2036	MANUTENÇÃO DO CORAL MUNICIPAL	0,00	10.000,00	0,00	10.000,00
15	Ur ani o	4.921.293,00	3.116.175,00	0,00	8.037.468,00
15.122	Ad ini tração Geral	0,00	1.438.940,00	0,00	1.438.940,00

Prefeitura Municipal de Irecê



ESTADO DA BAHIA

PREFEITURA MUNICIPAL DE IRECÊ

VI - De pe a por Função, Su Função e Pro . por Pro eto, Ati . e Oper. E pecial

Anexo 7 da Lei 4.320/64

Eerc cio 2014

C d i o	E pecificação	Pro eto	Ati idade	Oper. E pecial	Total
15.122.0012	VIVER MELHOR	0,00	1.438.940,00	0,00	1.438.940,00
15.122.0012.2084	MANUTENÇÃO DE SERVIÇOS TÉCNICOS E ADMINISTRATIVOS DA SECRETARIA	0,00	1.438.940,00	0,00	1.438.940,00
15.451	Infraestrutura Urbana	4.696.293,00	0,00	0,00	4.696.293,00
15.451.0012	VIVER MELHOR	4.696.293,00	0,00	0,00	4.696.293,00
15.451.0012.1064	PAVIMENTAÇÃO DE VIAS URBANAS	1.387.168,00	0,00	0,00	1.387.168,00
15.451.0012.1065	CONSTRUÇÃO DE PRAÇAS, PARQUES E JARDINS	1.527.034,00	0,00	0,00	1.527.034,00
15.451.0012.1067	CONSTRUÇÃO DE GALERIAS SUBTERRÂNEAS	161.200,00	0,00	0,00	161.200,00
15.451.0012.1072	MELHORIA DO ACESSO AO AEROPORTO	75.000,00	0,00	0,00	75.000,00
15.451.0012.1076	ELABORAÇÃO E EXECUÇÃO DE OBRAS DE DRENAGEM URBANA	795.891,00	0,00	0,00	795.891,00
15.451.0012.1077	REQUALIFICAÇÃO DE VIAS E CONSTRUÇÃO DE PORTAIS	750.000,00	0,00	0,00	750.000,00
15.452	Serviço Urbano	225.000,00	1.677.235,00	0,00	1.902.235,00
15.452.0007	CIDADE MAIS SEGURA	200.000,00	1.161.035,00	0,00	1.361.035,00
15.452.0007.1018	AMPLIAÇÃO DO SISTEMA DE ILUMINAÇÃO PÚBLICA	200.000,00	0,00	0,00	200.000,00
15.452.0007.2029	MANUTENÇÃO DO SISTEMA DE ILUMINAÇÃO PÚBLICA	0,00	1.161.035,00	0,00	1.161.035,00
15.452.0012	VIVER MELHOR	25.000,00	516.200,00	0,00	541.200,00
15.452.0012.1078	IMPLEMENTAÇÃO DA SINALIZAÇÃO VERTICAL E HORIZONTAL	25.000,00	0,00	0,00	25.000,00
15.452.0012.2088	MANUTENÇÃO DOS SERVIÇOS DE DESOBSTRUÇÃO, REGULARIIZAÇÃO E READEQUAÇÃO DAS VIAS DE CIRCULAÇÃO	0,00	246.200,00	0,00	246.200,00
15.452.0012.2089	CONSERVAÇÃO DE PRAÇAS, PARQUES E JARDINS	0,00	170.000,00	0,00	170.000,00
15.452.0012.2090	CONSERVAÇÃO DA SINALIZAÇÃO SEMAFÓRICA E ELETRÔNICA	0,00	100.000,00	0,00	100.000,00
16	Habituação	1.729.186,00	11.044,00	0,00	1.740.230,00
16.244	Atividade Comunitária	1.729.186,00	11.044,00	0,00	1.740.230,00
16.244.0011	PROTEÇÃO SOCIAL E GARANTIA DOS DIREITOS	1.729.186,00	11.044,00	0,00	1.740.230,00
16.244.0011.1061	ELABORAÇÃO DE PLANOS HABITACIONAIS DE INTERESSE SOCIAL-FNHIS	82.420,00	0,00	0,00	82.420,00
16.244.0011.1062	MELHORIAS DE UNIDADES HABITACIONAIS	36.000,00	0,00	0,00	36.000,00
16.244.0011.1063	CONSTRUÇÃO DE UNIDADES HABITACIONAIS	1.610.766,00	0,00	0,00	1.610.766,00
16.244.0011.2083	SERVIÇO DE ACOMPANHAMENTO SOCIAL DO SISTEMA HABITACIONAL	0,00	11.044,00	0,00	11.044,00
17	Saneamento	1.127.921,89	5.766.724,00	0,00	6.894.645,89
17.452	Serviço Urbano	0,00	5.766.724,00	0,00	5.766.724,00
17.452.0012	VIVER MELHOR	0,00	5.766.724,00	0,00	5.766.724,00
17.452.0012.2091	MANUTENÇÃO DO SERVIÇO DE LIMPEZA URBANA DAS VIAS PÚBLICAS ¹⁴	0,00	5.766.724,00	0,00	5.766.724,00
17.512	Saneamento Básico Urbano	1.127.921,89	0,00	0,00	1.127.921,89
17.512.0012	VIVER MELHOR	1.127.921,89	0,00	0,00	1.127.921,89
17.512.0012.1074	OBRAS DE ESGOTAMENTO SANITÁRIO	171.200,00	0,00	0,00	171.200,00
17.512.0012.1075	ELABORAÇÃO DO PLANO MUNICIPAL DE SANEAMENTO BÁSICO	956.721,89	0,00	0,00	956.721,89
18	Gestão Ambiental	184.358,00	726.000,00	0,00	910.358,00
18.122	Administração Geral	0,00	206.000,00	0,00	206.000,00
18.122.0014	IRECÊ SUSTENTÁVEL	0,00	206.000,00	0,00	206.000,00
18.122.0014.2099	MANUTENÇÃO DE SERVIÇOS TÉCNICOS E ADMINISTRATIVOS DA SECRETARIA	0,00	206.000,00	0,00	206.000,00
18.541	Preervação e Conservação Ambiental	169.358,00	227.000,00	0,00	396.358,00
18.541.0012	VIVER MELHOR	95.358,00	107.000,00	0,00	202.358,00
18.541.0012.1068	IMPLANTAÇÃO DO SISTEMA DE TRIAGEM	15.000,00	0,00	0,00	15.000,00
18.541.0012.1069	INCENTIVO A RECICLAGEM	15.000,00	0,00	0,00	15.000,00
18.541.0012.1071	ELIMINAÇÃO DE LIXÕES CLANDESTINOS	15.000,00	0,00	0,00	15.000,00
18.541.0012.1073	ESTUDOS E ELABORAÇÃO DE PLANO DE GESTÃO DE RES SÓLIDOS	50.358,00	0,00	0,00	50.358,00
18.541.0012.2085	MANUTENÇÃO DO SERVIÇO DE COLETA SELETIVA	0,00	15.000,00	0,00	15.000,00
18.541.0012.2086	OPERACIONALIZAÇÃO DO SISTEMA DE COMPOSTAGEM	0,00	17.000,00	0,00	17.000,00
18.541.0012.2087	OPERACIONALIZAÇÃO DO ATERRO SANITÁRIO	0,00	75.000,00	0,00	75.000,00
18.541.0014	IRECÊ SUSTENTÁVEL	74.000,00	120.000,00	0,00	194.000,00
18.541.0014.1085	ELABORAÇÃO DO PLANO MUNICIPAL DE DESENVOLVIMENTO SUSTENTÁVEL PARTICIPATIVO	49.000,00	0,00	0,00	49.000,00
18.541.0014.1086	AQUISIÇÃO E DISTRIBUIÇÃO DE MUDAS NATIVAS DE ÁRVORES	5.000,00	0,00	0,00	5.000,00
18.541.0014.1087	CONSERVAÇÃO AMBIENTAL E REVEGETAÇÃO	20.000,00	0,00	0,00	20.000,00
18.541.0014.2100	REALIZAÇÃO DE CAMPANHAS DE EDUCAÇÃO AMBIENTAL	0,00	31.500,00	0,00	31.500,00
18.541.0014.2101	APOIO AOS CATADORES NA REALIZAÇÃO DA COLETA SELETIVA NOS BAIRROS	0,00	68.500,00	0,00	68.500,00
18.541.0014.2102	CAMPANHA DE SENSIBILIZAÇÃO DA COMUNIDADE SOBRE A REALIZAÇÃO DA COLETA SELETIVA NOS BAIRROS	0,00	20.000,00	0,00	20.000,00
18.542	Controle Ambiental	0,00	293.000,00	0,00	293.000,00
18.542.0015	DESENVOLVIMENTO AGROPECUÁRIO – PRODAG	0,00	293.000,00	0,00	293.000,00

Prefeitura Municipal de Irecê



ESTADO DA BAHIA

PREFEITURA MUNICIPAL DE IRECÊ

VI - De pe a por Função, Su Função e Pro . por Pro eto, Ati . e Oper. E pecial

Anexo 7 da Lei 4.320/64

E rc cio 2014

C d i o	E pecificação	Pro eto	Ati idade	Oper. E pecial	Total
18.542.0015.2107	PREVENÇÃO E COMBATE DESERTIFICAÇÃO	0,00	293.000,00	0,00	293.000,00
18.543	Recuperacao de Area De radada	15.000,00	0,00	0,00	15.000,00
18.543.0012	VIVER MELHOR	15.000,00	0,00	0,00	15.000,00
18.543.0012.1070	RECUPERAÇÃO DE ÁREAS DEGRADADAS	15.000,00	0,00	0,00	15.000,00
20	A ricultura	2.130.522,00	1.073.300,00	0,00	3.203.822,00
20.122	Ad ini tração Geral	0,00	701.200,00	0,00	701.200,00
20.122.0015	DESENVOLVIMENTO AGROPECUÁRIO – PRODAG	0,00	701.200,00	0,00	701.200,00
20.122.0015.2103	MANUTENÇÃO DE SERVIÇOS TÉCNICOS E ADMINISTRATIVOS DA SECRETARIA	0,00	701.200,00	0,00	701.200,00
20.544	Recur o Hdrico	460.022,00	0,00	0,00	460.022,00
20.544.0015	DESENVOLVIMENTO AGROPECUÁRIO – PRODAG	460.022,00	0,00	0,00	460.022,00
20.544.0015.1091	IMPLANTAÇÃO DE TECNOLOGIAS DE CAPTAÇÃO, ARMA ENAMENTO E CONSERVAÇÃO DE ÁGUA PARA CONSUMO E PARA PRODUÇÃO	163.000,00	0,00	0,00	163.000,00
20.544.0015.1092	PERFURAÇÃO E INSTALAÇÃO DE POÇOS TUBULARES	297.022,00	0,00	0,00	297.022,00
20.606	E ten ão Rural	1.486.000,00	290.000,00	0,00	1.776.000,00
20.606.0015	DESENVOLVIMENTO AGROPECUÁRIO – PRODAG	1.486.000,00	290.000,00	0,00	1.776.000,00
20.606.0015.1094	IMPLANTAÇÃO DE PROJETOS AGROPECUÁRIOS COMUNITÁRIOS/COLETIVOS	585.000,00	0,00	0,00	585.000,00
20.606.0015.1095	IMPLANTAÇÃO DE PROJETOS DE AGRICULTURA URBANA E PERIUBANA	281.000,00	0,00	0,00	281.000,00
20.606.0015.1096	AQUISIÇÃO DE MÁQUINAS E EQUIPAMENTOS	620.000,00	0,00	0,00	620.000,00
20.606.0015.2104	OFERTA DE SERVIÇOS DE ASSISTÊNCIA TÉCNICA E EXTENSÃO RURAL	0,00	127.000,00	0,00	127.000,00
20.606.0015.2106	INCLUSÃO PRODUTIVA DE AGRICULTORES FAMILIARES	0,00	163.000,00	0,00	163.000,00
20.608	Pro oção da Produção Agropecuária	184.500,00	82.100,00	0,00	266.600,00
20.608.0015	DESENVOLVIMENTO AGROPECUÁRIO – PRODAG	184.500,00	82.100,00	0,00	266.600,00
20.608.0015.1088	APOIO AOS AGRICULTORES FAMILIARES NO GARANTIA SAFRA	18.500,00	0,00	0,00	18.500,00
20.608.0015.1089	MUTIRÃO AGR COLA	166.000,00	0,00	0,00	166.000,00
20.608.0015.2108	IDENTIFICAÇÃO, ORGANIZAÇÃO E APOIO S CADEIAS PRODUTIVAS	0,00	82.100,00	0,00	82.100,00
23	Co rcio e Ser iço	1.077.000,00	100.200,00	0,00	1.177.200,00
23.691	Pro oção Co rcial	75.000,00	80.200,00	0,00	155.200,00
23.691.0013	IRECÊ EMPREENDE	75.000,00	80.200,00	0,00	155.200,00
23.691.0013.1079	IMPLANTAÇÃO DE POLÍTICAS DE ATRAÇÃO DE INVESTIMENTOS	20.000,00	0,00	0,00	20.000,00
23.691.0013.1080	IMPLANTAÇÃO DO CENTRO DE ACESSORAMENTO ESPECIALIZADO AO EMPREENDEDOR	40.000,00	0,00	0,00	40.000,00
23.691.0013.1081	CAPACITAÇÃO DE AGENTES DE NEG CIOS	5.000,00	0,00	0,00	5.000,00
23.691.0013.1083	INCENTIVO AO COOPERCOM RCIO	5.000,00	0,00	0,00	5.000,00
23.691.0013.1084	REALIZAÇÃO DE EVENTOS EMPRESARIAIS	5.000,00	0,00	0,00	5.000,00
23.691.0013.2094	QUALIFICAÇÃO E FOMENTO AO EMPREENDEDORISMO	0,00	10.000,00	0,00	10.000,00
23.691.0013.2095	MANUTENÇÃO E FUNCIONAMENTO DO NÚCLEO DE EMPREENDEDORES	0,00	14.000,00	0,00	14.000,00
23.691.0013.2097	MANUTENÇÃO E FUNCIONAMENTO DA SALA DO EMPREENDEDOR E SAC EMPRESARIAL	0,00	51.700,00	0,00	51.700,00
23.691.0013.2098	MANUTENÇÃO E FUNCIONAMENTO DE OFICINA DO COMITÉ UNIFICADO	0,00	4.500,00	0,00	4.500,00
23.692	Co rciais ação	1.002.000,00	0,00	0,00	1.002.000,00
23.692.0013	IRECÊ EMPREENDE	20.000,00	0,00	0,00	20.000,00
23.692.0013.1082	PADRONIZAÇÃO DAS BARRACAS	20.000,00	0,00	0,00	20.000,00
23.692.0015	DESENVOLVIMENTO AGROPECUÁRIO – PRODAG	982.000,00	0,00	0,00	982.000,00
23.692.0015.1090	REQUALIFICAÇÃO DO MERCADO MUNICIPAL E DA FEIRA LIVRE	982.000,00	0,00	0,00	982.000,00
23.695	Turi o	0,00	20.000,00	0,00	20.000,00
23.695.0013	IRECÊ EMPREENDE	0,00	20.000,00	0,00	20.000,00
23.695.0013.2096	MANUTENÇÃO E FUNCIONAMENTO DO DEPARTAMENTO DE TURISMO E MINERAÇÃO	0,00	20.000,00	0,00	20.000,00
26	Tran porte	1.668.320,00	788.500,00	0,00	2.456.820,00
26.782	Tran porte Rodoviário	1.668.320,00	151.000,00	0,00	1.819.320,00
26.782.0012	VIVER MELHOR	1.036.320,00	80.000,00	0,00	1.116.320,00
26.782.0012.1066	CONSTRUÇÃO DE RODOVIÁRIA	1.036.320,00	0,00	0,00	1.036.320,00
26.782.0012.2092	GESTÃO DO SISTEMA DE TR NSITO E TRANSPORTE MUNICIPAL	0,00	80.000,00	0,00	80.000,00
26.782.0015	DESENVOLVIMENTO AGROPECUÁRIO – PRODAG	632.000,00	71.000,00	0,00	703.000,00
26.782.0015.1093	RECUPERAÇÃO DE ESTRADAS VICINAIS	632.000,00	0,00	0,00	632.000,00
26.782.0015.2105	MANUTENÇÃO DE ESTRADAS VICINAIS	0,00	71.000,00	0,00	71.000,00
26.785	Tran porte E pecial	0,00	637.500,00	0,00	637.500,00
26.785.0002	MODERNIZAÇÃO E INTEGRAÇÃO DA GESTÃO	0,00	637.500,00	0,00	637.500,00
26.785.0002.2010	MANUTENÇÃO DE SERVIÇOS DE TRANSPORTE	0,00	637.500,00	0,00	637.500,00

Prefeitura Municipal de Irecê



ESTADO DA BAHIA

PREFEITURA MUNICIPAL DE IRECÊ

VI - De pe a por Função, Su Função e Pro . por Pro eto, Ati . e Oper. E pecial

Anexo 7 da Lei 4.320/64

Eerc cio 2014

C d i o	E pecificação	Pro eto	Ati idade	Oper. E pecial	Total
27	De porto e La er	2.611.941,00	155.000,00	0,00	2.766.941,00
27.122	Ad ini tração Geral	0,00	70.000,00	0,00	70.000,00
27.122.0009	ESPORTE APROXIMANDO PESSOAS	0,00	70.000,00	0,00	70.000,00
27.122.0009.2037	MANUTENÇÃO DE SERVIÇOS T CNICOS E ADMINISTRATIVOS DO DEPARTAMENTO	0,00	70.000,00	0,00	70.000,00
27.811	De porto de Rendi ento	75.000,00	20.000,00	0,00	95.000,00
27.811.0009	ESPORTE APROXIMANDO PESSOAS	75.000,00	20.000,00	0,00	95.000,00
27.811.0009.1031	REQUALIFICAÇÃO DO ESTÁDIO MUNICIPAL	75.000,00	0,00	0,00	75.000,00
27.811.0009.2041	PROMOÇÃO E INCENTIVO A ESPORTES DE RENDIMENTO	0,00	20.000,00	0,00	20.000,00
27.812	De porto Co unit rio	1.217.819,00	65.000,00	0,00	1.282.819,00
27.812.0009	ESPORTE APROXIMANDO PESSOAS	1.217.819,00	65.000,00	0,00	1.282.819,00
27.812.0009.1030	REQUALIFICAÇÃO DE CAMPOS DE FUTEBOL	314.690,00	0,00	0,00	314.690,00
27.812.0009.1032	CONSTRUÇÃO DE QUADRAS POLIESPORTIVAS	733.129,00	0,00	0,00	733.129,00
27.812.0009.1033	CONSTRUÇÃO DE CAMPOS DE FUTEBOL	50.000,00	0,00	0,00	50.000,00
27.812.0009.1034	REFORMA DE QUADRAS POLIESPORTIVAS	50.000,00	0,00	0,00	50.000,00
27.812.0009.1035	REQUALIFICAÇÃO DO GINÁSIO DE ESPORTE	60.000,00	0,00	0,00	60.000,00
27.812.0009.1036	criação DE ESCOLINHA DE INICIAÇÃO ESPORTIVA	10.000,00	0,00	0,00	10.000,00
27.812.0009.2038	MANUTENÇÃO DE ESCOLINHA DE INICIAÇÃO ESPORTIVA	0,00	10.000,00	0,00	10.000,00
27.812.0009.2039	REALI AÇÃO DE EVENTOS ESPORTIVOS	0,00	15.000,00	0,00	15.000,00
27.812.0009.2040	INCENTIVO AO ESPORTE AMADOR	0,00	20.000,00	0,00	20.000,00
27.812.0009.2042	MANUTENÇÃO DE EQUIPAMENTOS ESPORTIVOS E LA ER	0,00	20.000,00	0,00	20.000,00
27.813	La er	1.319.122,00	0,00	0,00	1.319.122,00
27.813.0009	ESPORTE APROXIMANDO PESSOAS	1.319.122,00	0,00	0,00	1.319.122,00
27.813.0009.1029	CONSTRUÇÃO DE PRAÇAS RECREATIVAS	1.319.122,00	0,00	0,00	1.319.122,00
28	Encar o E pecial	0,00	0,00	2.483.589,00	2.483.589,00
28.843	Ser ico da Di ida Interna	0,00	0,00	1.111.978,00	1.111.978,00
28.843.0099	OPERAÇÕES ESPECIAIS	0,00	0,00	1.111.978,00	1.111.978,00
28.843.0099.0003	AMORTI AÇÃO E ENCARGOS DA D VIDA PÚBLICA MUNICIPAL	0,00	0,00	1.111.978,00	1.111.978,00
28.845	Tran ferencia	0,00	0,00	180.000,00	180.000,00
28.845.0099	OPERAÇÕES ESPECIAIS	0,00	0,00	180.000,00	180.000,00
28.845.0099.0004	PARTICIPAÇÃO EM CONS RCIO PÚBLICO - CONTRATO DE RATEIO	0,00	0,00	180.000,00	180.000,00
28.846	Outro Encar o E pecial	0,00	0,00	1.191.611,00	1.191.611,00
28.846.0099	OPERAÇÕES ESPECIAIS	0,00	0,00	1.191.611,00	1.191.611,00
28.846.0099.0001	CUMPRIMENTO DE SENTENÇAS JUDICIAIS	0,00	0,00	218.000,00	218.000,00
28.846.0099.0002	OBRIGAÇÕES TRIBUTÁRIAS E CONTRIBUTIVAS	0,00	0,00	967.611,00	967.611,00
28.846.0099.0099	OUTROS ENCARGOS ESPECIAIS	0,00	0,00	6.000,00	6.000,00
99	Re er a	0,00	0,00	500.000,00	500.000,00
99.999	Re er a	0,00	0,00	500.000,00	500.000,00
99.999.0099	OPERAÇÕES ESPECIAIS	0,00	0,00	500.000,00	500.000,00
99.999.0099.0999	RESERVA DE CONTINGÊNCIA	0,00	0,00	500.000,00	500.000,00

Total da De pe a	24.627.945,89	86.567.363,00	2.983.589,00	114.178.897,89
-------------------------	----------------------	----------------------	---------------------	-----------------------

LUI PIMENTEL SOBRAL

PREFEITO Mat.7645

Prefeitura Municipal de Irecê



ESTADO DA BAHIA

PREFEITURA MUNICIPAL DE IRECÊ

VII - De pe a por Função, Su Função e Pro ra a Conf. V nculo co Recur o

Anexo 8 da Lei 4.320/64

E rc cio 2014

C d i o	E pecificação	Ordin rio	Vinculado	Total
01	Le i lati a	3.394.211,00	0,00	3.394.211,00
01.031	Ação Le i lati a	3.394.211,00	0,00	3.394.211,00
01.031.0001	FORTALECIMENTO DA AÇÃO LEGISLATIVA	3.394.211,00	0,00	3.394.211,00
04	Ad ini tração	9.102.100,00	0,00	9.102.100,00
04.092	Repre entação Judicial e E tra judicial	795.700,00	0,00	795.700,00
04.092.0002	MODERNI AÇÃO E INTEGRAÇÃO DA GESTÃO	795.700,00	0,00	795.700,00
04.122	Ad ini tração Geral	6.813.500,00	0,00	6.813.500,00
04.122.0002	MODERNI AÇÃO E INTEGRAÇÃO DA GESTÃO	3.577.700,00	0,00	3.577.700,00
04.122.0003	GESTÃO DE PESSOAS – VALORI ANDO O SERVIDOR	120.000,00	0,00	120.000,00
04.122.0004	GESTÃO FISCAL	2.264.000,00	0,00	2.264.000,00
04.122.0006	ARTICULAÇÃO INTERFEDERATIVA	667.000,00	0,00	667.000,00
04.122.0013	IRECÊ EMPREENDE	184.800,00	0,00	184.800,00
04.123	Ad ini tração Financeira	86.000,00	0,00	86.000,00
04.123.0004	GESTÃO FISCAL	86.000,00	0,00	86.000,00
04.124	Controle Interno	544.900,00	0,00	544.900,00
04.124.0002	MODERNI AÇÃO E INTEGRAÇÃO DA GESTÃO	544.900,00	0,00	544.900,00
04.126	Tecnolo ia da Infor ação	30.000,00	0,00	30.000,00
04.126.0003	GESTÃO DE PESSOAS – VALORI ANDO O SERVIDOR	30.000,00	0,00	30.000,00
04.128	For ação de Recur o Hu ano	50.000,00	0,00	50.000,00
04.128.0003	GESTÃO DE PESSOAS – VALORI ANDO O SERVIDOR	50.000,00	0,00	50.000,00
04.129	Ad ini tração de Receita	20.000,00	0,00	20.000,00
04.129.0004	GESTÃO FISCAL	20.000,00	0,00	20.000,00
04.131	Co unicação Social	762.000,00	0,00	762.000,00
04.131.0002	MODERNI AÇÃO E INTEGRAÇÃO DA GESTÃO	762.000,00	0,00	762.000,00
06	Se urança P lica	270.000,00	0,00	270.000,00
06.182	Defe a Ci il	150.000,00	0,00	150.000,00
06.182.0007	CIDADE MAIS SEGURA	150.000,00	0,00	150.000,00
06.183	Infor acao e Inteli encia	120.000,00	0,00	120.000,00
06.183.0007	CIDADE MAIS SEGURA	120.000,00	0,00	120.000,00
08	A i t ncia Social	1.910.536,00	2.120.448,00	4.030.984,00
08.122	Ad ini tração Geral	863.000,00	0,00	863.000,00
08.122.0011	PROTEÇÃO SOCIAL E GARANTIA DOS DIREITOS	863.000,00	0,00	863.000,00
08.125	Nor ati ação e Fi cali ação	20.500,00	0,00	20.500,00
08.125.0011	PROTEÇÃO SOCIAL E GARANTIA DOS DIREITOS	20.500,00	0,00	20.500,00
08.128	For ação de Recur o Hu ano	20.000,00	0,00	20.000,00
08.128.0011	PROTEÇÃO SOCIAL E GARANTIA DOS DIREITOS	20.000,00	0,00	20.000,00
08.241	A i t ncia ao ldo o	55.000,00	0,00	55.000,00
08.241.0011	PROTEÇÃO SOCIAL E GARANTIA DOS DIREITOS	55.000,00	0,00	55.000,00
08.242	A i t ncia ao Portador de Defici ncia	145.000,00	10.000,00	155.000,00
08.242.0011	PROTEÇÃO SOCIAL E GARANTIA DOS DIREITOS	145.000,00	10.000,00	155.000,00
08.243	A i t ncia a Crianca e ao Adole cente	296.779,00	425.855,00	722.634,00
08.243.0011	PROTEÇÃO SOCIAL E GARANTIA DOS DIREITOS	296.779,00	425.855,00	722.634,00
08.244	A i t ncia Co unit ria	510.257,00	1.684.593,00	2.194.850,00
08.244.0011	PROTEÇÃO SOCIAL E GARANTIA DOS DIREITOS	510.257,00	1.684.593,00	2.194.850,00
10	Sa de	23.897,00	31.846.063,00	31.869.960,00
10.122	Ad ini tração Geral	9.157,00	511.853,00	521.010,00
10.122.0010	SAÚDE MAIS PERTO DE VOCÊ	9.157,00	511.853,00	521.010,00
10.125	Nor ati ação e Fi cali ação	0,00	4.000,00	4.000,00
10.125.0010	SAÚDE MAIS PERTO DE VOCÊ	0,00	4.000,00	4.000,00
10.301	Atenção B ica	0,00	11.805.621,00	11.805.621,00
10.301.0010	SAÚDE MAIS PERTO DE VOCÊ	0,00	11.805.621,00	11.805.621,00
10.302	A i t ncia Ho pitalar e A ulatorial	0,00	9.908.289,00	9.908.289,00
10.302.0010	SAÚDE MAIS PERTO DE VOCÊ	0,00	9.908.289,00	9.908.289,00
10.303	Suporte Profil tico e Terap utico	0,00	7.725.030,00	7.725.030,00
10.303.0010	SAÚDE MAIS PERTO DE VOCÊ	0,00	7.725.030,00	7.725.030,00
10.304	Vi il ncia Sanit ria	14.740,00	263.720,00	278.460,00
10.304.0010	SAÚDE MAIS PERTO DE VOCÊ	14.740,00	263.720,00	278.460,00
10.305	Vi il ncia Epide iol ica	0,00	1.627.550,00	1.627.550,00
10.305.0010	SAÚDE MAIS PERTO DE VOCÊ	0,00	1.627.550,00	1.627.550,00
12	Educação	299.572,00	32.831.341,00	33.130.913,00
12.122	Ad ini tração Geral	0,00	1.018.482,00	1.018.482,00
12.122.0005	EDUCAR PARA INCLUIR	0,00	1.018.482,00	1.018.482,00
12.306	Ali entação e Nutrição	299.572,00	1.220.428,00	1.520.000,00

Prefeitura Municipal de Irecê



ESTADO DA BAHIA

PREFEITURA MUNICIPAL DE IRECÊ

VII - De pe a por Função, Su Função e Pro ra a Conf. V nculo co Recur o

Anexo 8 da Lei 4.320/64

Eerc cio 2014

C di o	E pecificação	Ordin rio	Vinculado	Total
12.306.0005	EDUCAR PARA INCLUIR	299.572,00	1.220.428,00	1.520.000,00
12.361	En ino Funda ental	0,00	24.332.599,00	24.332.599,00
12.361.0005	EDUCAR PARA INCLUIR	0,00	24.332.599,00	24.332.599,00
12.365	Educação Infantil	0,00	3.544.833,00	3.544.833,00
12.365.0005	EDUCAR PARA INCLUIR	0,00	3.544.833,00	3.544.833,00
12.366	Educação de Jo en e Adulto	0,00	547.293,00	547.293,00
12.366.0005	EDUCAR PARA INCLUIR	0,00	547.293,00	547.293,00
12.368	Educação B ica	0,00	2.006.757,00	2.006.757,00
12.368.0005	EDUCAR PARA INCLUIR	0,00	2.006.757,00	2.006.757,00
12.812	De porto Co unit rio	0,00	160.949,00	160.949,00
12.812.0009	ESPORTE APROXIMANDO PESSOAS	0,00	160.949,00	160.949,00
13	Cultura	2.200.000,00	9.656,00	2.209.656,00
13.122	Ad ini tração Geral	640.800,00	0,00	640.800,00
13.122.0008	CULTURA EM DESENVOLVIMENTO	640.800,00	0,00	640.800,00
13.392	Difu ão Cultural	1.559.200,00	9.656,00	1.568.856,00
13.392.0008	CULTURA EM DESENVOLVIMENTO	1.559.200,00	9.656,00	1.568.856,00
15	Ur ani o	3.877.375,00	4.160.093,00	8.037.468,00
15.122	Ad ini tração Geral	1.438.940,00	0,00	1.438.940,00
15.122.0012	VIVER MELHOR	1.438.940,00	0,00	1.438.940,00
15.451	Infrae trutura Ur ana	536.200,00	4.160.093,00	4.696.293,00
15.451.0012	VIVER MELHOR	536.200,00	4.160.093,00	4.696.293,00
15.452	Ser iço Ur ano	1.902.235,00	0,00	1.902.235,00
15.452.0007	CIDADE MAIS SEGURA	1.361.035,00	0,00	1.361.035,00
15.452.0012	VIVER MELHOR	541.200,00	0,00	541.200,00
16	Ha itação	129.464,00	1.610.766,00	1.740.230,00
16.244	A i t ncia Co unit ria	129.464,00	1.610.766,00	1.740.230,00
16.244.0011	PROTEÇÃO SOCIAL E GARANTIA DOS DIREITOS	129.464,00	1.610.766,00	1.740.230,00
17	Sanea ento	5.539.721,00	1.354.924,89	6.894.645,89
17.452	Ser iço Ur ano	5.368.521,00	398.203,00	5.766.724,00
17.452.0012	VIVER MELHOR	5.368.521,00	398.203,00	5.766.724,00
17.512	Sanea ento Ba ico Ur ano	171.200,00	956.721,89	1.127.921,89
17.512.0012	VIVER MELHOR	171.200,00	956.721,89	1.127.921,89
18	Ge tão A iental	581.650,00	328.708,00	910.358,00
18.122	Ad ini tração Geral	206.000,00	0,00	206.000,00
18.122.0014	IRECÊ SUSTENTÁVEL	206.000,00	0,00	206.000,00
18.541	Pre er ação e Con er ação A iental	346.000,00	50.358,00	396.358,00
18.541.0012	VIVER MELHOR	152.000,00	50.358,00	202.358,00
18.541.0014	IRECÊ SUSTENTÁVEL	194.000,00	0,00	194.000,00
18.542	Controle A iental	14.650,00	278.350,00	293.000,00
18.542.0015	DESENVOLVIMENTO AGROPECUÁRIO – PRODAG	14.650,00	278.350,00	293.000,00
18.543	Recuperao de Area De radada	15.000,00	0,00	15.000,00
18.543.0012	VIVER MELHOR	15.000,00	0,00	15.000,00
20	A ricultura	970.350,00	2.233.472,00	3.203.822,00
20.122	Ad ini tração Geral	701.200,00	0,00	701.200,00
20.122.0015	DESENVOLVIMENTO AGROPECUÁRIO – PRODAG	701.200,00	0,00	701.200,00
20.544	Recur o Hdrico	59.200,00	400.822,00	460.022,00
20.544.0015	DESENVOLVIMENTO AGROPECUÁRIO – PRODAG	59.200,00	400.822,00	460.022,00
20.606	E ten ão Rural	93.450,00	1.682.550,00	1.776.000,00
20.606.0015	DESENVOLVIMENTO AGROPECUÁRIO – PRODAG	93.450,00	1.682.550,00	1.776.000,00
20.608	Pro oção da Produção A ropecu ria	116.500,00	150.100,00	266.600,00
20.608.0015	DESENVOLVIMENTO AGROPECUÁRIO – PRODAG	116.500,00	150.100,00	266.600,00
23	Co rcio e Ser iço	227.200,00	950.000,00	1.177.200,00
23.691	Pro oção Co ercial	155.200,00	0,00	155.200,00
23.691.0013	IRECÊ EMPREENDE	155.200,00	0,00	155.200,00
23.692	Co erciali ação	52.000,00	950.000,00	1.002.000,00
23.692.0013	IRECÊ EMPREENDE	20.000,00	0,00	20.000,00
23.692.0015	DESENVOLVIMENTO AGROPECUÁRIO – PRODAG	32.000,00	950.000,00	982.000,00
23.695	Turi o	20.000,00	0,00	20.000,00
23.695.0013	IRECÊ EMPREENDE	20.000,00	0,00	20.000,00
26	Tran porte	813.795,00	1.643.025,00	2.456.820,00
26.782	Tran porte Rodoi rio	176.295,00	1.643.025,00	1.819.320,00
26.782.0012	VIVER MELHOR	100.320,00	1.016.000,00	1.116.320,00
26.782.0015	DESENVOLVIMENTO AGROPECUÁRIO – PRODAG	75.975,00	627.025,00	703.000,00

Prefeitura Municipal de Irecê



ESTADO DA BAHIA

PREFEITURA MUNICIPAL DE IRECÊ

VII - De pe a por Função, Su Função e Pro ra a Conf. V nculo co Recur o

Anexo 8 da Lei 4.320/64

E rc cio 2014

C di o	E pecificação	Ordin rio	Vinculado	Total
26.785	Tran porte E peciai	637.500,00	0,00	637.500,00
26.785.0002	MODERNI AÇÃO E INTEGRAÇÃO DA GESTÃO	637.500,00	0,00	637.500,00
27	De porto e La er	440.000,00	2.326.941,00	2.766.941,00
27.122	Ad ini tração Geral	70.000,00	0,00	70.000,00
27.122.0009	ESPORTE APROXIMANDO PESSOAS	70.000,00	0,00	70.000,00
27.811	De porto de Rendi ento	95.000,00	0,00	95.000,00
27.811.0009	ESPORTE APROXIMANDO PESSOAS	95.000,00	0,00	95.000,00
27.812	De porto Co unit rio	255.000,00	1.027.819,00	1.282.819,00
27.812.0009	ESPORTE APROXIMANDO PESSOAS	255.000,00	1.027.819,00	1.282.819,00
27.813	La er	20.000,00	1.299.122,00	1.319.122,00
27.813.0009	ESPORTE APROXIMANDO PESSOAS	20.000,00	1.299.122,00	1.319.122,00
28	Encar o E peciai	2.479.510,00	4.079,00	2.483.589,00
28.843	Ser ico da Di ida Interna	1.111.978,00	0,00	1.111.978,00
28.843.0099	OPERAÇÕES ESPECIAIS	1.111.978,00	0,00	1.111.978,00
28.845	Tran ferencia	180.000,00	0,00	180.000,00
28.845.0099	OPERAÇÕES ESPECIAIS	180.000,00	0,00	180.000,00
28.846	Outro Encar o E peciai	1.187.532,00	4.079,00	1.191.611,00
28.846.0099	OPERAÇÕES ESPECIAIS	1.187.532,00	4.079,00	1.191.611,00
99	Re er a	500.000,00	0,00	500.000,00
99.999	Re er a	500.000,00	0,00	500.000,00
99.999.0099	OPERAÇÕES ESPECIAIS	500.000,00	0,00	500.000,00

Total da De pe a	32.759.381,00	81.419.516,89	114.178.897,89
-------------------------	----------------------	----------------------	-----------------------

LUI PIMENTEL SOBRAL

PREFEITO Mat.7645

Prefeitura Municipal de Irecê

ESTADO DA BAHIA
PREFEITURA MUNICIPAL DE IRECÊ
VIII - De pe a por r ão e Função

Anexo 9 da Lei 4.320/64

E rc cio 2014

E pecificação	Valor	
01 - C MARA MUNICIPAL		
01 - Legislativa	3.394.211,00	100,000
Total do r ão	3.394.211,00	100,00
02 - GABINETE DO PREFEITO		
04 - Administração	1.110.300,00	100,000
Total do r ão	1.110.300,00	100,00
03 - OUVIDORIA MUNICIPAL		
04 - Administração	257.000,00	100,000
Total do r ão	257.000,00	100,00
04 - PROCURADORIA GERAL DO MUNICÍPIO		
04 - Administração	795.700,00	100,000
Total do r ão	795.700,00	100,00
05 - CONTROLADORIA INTERNA		
04 - Administração	544.900,00	100,000
Total do r ão	544.900,00	100,00
06 - ASSESSORIA DE COMUNICAÇÃO		
04 - Administração	512.000,00	100,000
Total do r ão	512.000,00	100,00
07 - SECRETARIA DE PLANEJAMENTO E ADMINISTRAÇÃO		
04 - Administração	2.660.400,00	80,670
26 - Transporte	637.500,00	19,330
Total do r ão	3.297.900,00	100,00
08 - SECRETARIA DA FAZENDA		
04 - Administração	2.370.000,00	45,810
28 - Encargos Especiais	2.303.589,00	44,526
99 - Reserva	500.000,00	9,664
Total do r ão	5.173.589,00	100,00
09 - SECRETARIA DE EDUCAÇÃO		
12 - Educação	33.130.913,00	100,000
Total do r ão	33.130.913,00	100,00
10 - SECRETARIA DE GOVERNO		
04 - Administração	667.000,00	26,916
06 - Segurança Pública	270.000,00	10,896
15 - Urbanismo	1.361.035,00	54,924
28 - Encargos Especiais	180.000,00	7,264
Total do r ão	2.478.035,00	100,00
11 - SECRETARIA DE CULTURA, ESPORTE E LAZER		
13 - Cultura	2.209.656,00	44,401
27 - Desporto e Lazer	2.766.941,00	55,599
Total do r ão	4.976.597,00	100,00
12 - SECRETARIA DE SA DE		
10 - Saúde	31.869.960,00	100,000
Total do r ão	31.869.960,00	100,00
13 - SECRETARIA DE ASSISTÊNCIA SOCIAL		
08 - Assistência Social	4.030.984,00	69,846
16 - Habitação	1.740.230,00	30,154
Total do r ão	5.771.214,00	100,00
14 - SECRETARIA DE INFRAESTRUTURA		
15 - Urbanismo	6.676.433,00	44,794
17 - Saneamento	6.894.645,89	46,258
18 - Gestão Ambiental	217.358,00	1,458
26 - Transporte	1.116.320,00	7,490
Total do r ão	14.904.756,89	100,00
15 - SECRETARIA DE COM RCIO, IND STRIA, SERVIÇOS, MICRO E PE UENAS EMPRESAS		
04 - Administração	184.800,00	48,632
23 - Comércio e Serviços	195.200,00	51,368

Prefeitura Municipal de Irecê



ESTADO DA BAHIA
PREFEITURA MUNICIPAL DE IRECÊ
 VIII - De pe a por r ão e Função

Anexo 9 da Lei 4.320/64

E rc cio 2014

E pecificação	Valor	
	Total do r ão	380.000,00
16 - SECRETARIA DE MEIO AMBIENTE E DESENVOLVIMENTO SUSTENTÁVEL		100,00
18 - Gestão Ambiental	400.000,00	100,000
	Total do r ão	400.000,00
17 - SECRETARIA DE AGRICULTURA E POLÍTICA RURAL		100,00
18 - Gestão Ambiental	293.000,00	5,654
20 - Agricultura	3.203.822,00	61,828
23 - Comércio e Serviços	982.000,00	18,951
26 - Transporte	703.000,00	13,567
	Total do r ão	5.181.822,00
Total da De pe a		114.178.897,89

LUI PIMENTEL SOBRAL
 PREFEITO Mat.7645

Prefeitura Municipal de Irecê



ESTADO DA BAHIA
PREFEITURA MUNICIPAL DE IRECÊ
IX - Receita Pre i ta por Fonte de Recur o

E rc cio 2014

Conta	Fonte	Valor Fonte	Valor Conta
11120200 - I	po to o re a Propriedade Predial e Territorial Ur ana		400.019,00
	7101000 Receitas de Impostos e Transferências de Impostos - Educação - 25%	40.633,00	
	6102000 Receitas de Impostos e Transferências de Impostos - Saúde - 15%	72.002,00	
	0100000 Recursos Ordinários	287.384,00	
11120431 - I	po to de Renda Retido na Fonte o re o Rendi ento do Tra al o		743.684,00
	7101000 Receitas de Impostos e Transferências de Impostos - Educação - 25%	75.542,00	
	6102000 Receitas de Impostos e Transferências de Impostos - Saúde - 15%	133.863,00	
	0100000 Recursos Ordinários	534.279,00	
11120434 - I	po to de Renda Retido na Fonte o re Outro Rendi ento		804.480,00
	7101000 Receitas de Impostos e Transferências de Impostos - Educação - 25%	81.717,00	
	6102000 Receitas de Impostos e Transferências de Impostos - Saúde - 15%	144.806,00	
	0100000 Recursos Ordinários	577.957,00	
11120800 - I	po to o re Tran i ão "Inter Ví o " de Ben l ei e de Direito Reai o re l ei		266.281,00
	7101000 Receitas de Impostos e Transferências de Impostos - Educação - 25%	27.048,00	
	6102000 Receitas de Impostos e Transferências de Impostos - Saúde - 15%	47.931,00	
	0100000 Recursos Ordinários	191.302,00	
11130500 - I	po to o re Ser iço de ual uer Nature a		8.351.072,00
	7101000 Receitas de Impostos e Transferências de Impostos - Educação - 25%	848.281,00	
	6102000 Receitas de Impostos e Transferências de Impostos - Saúde - 15%	1.503.193,00	
	0100000 Recursos Ordinários	5.999.598,00	
11211700 - Ta a de Fi cali ação de Vi il ncia Sanit ria			14.740,00
	0100000 Recursos Ordinários	14.740,00	
11212100 - Ta a de Controle e Fi cali ação A iental			2.973,00
	0100000 Recursos Ordinários	2.973,00	
11212500 - Ta a de Licença para Funciona ento de E ta eleci ento Co ercial , Ind tria e Pre tadora de Ser ico			354.434,00
	0100000 Recursos Ordinários	354.434,00	
11212800 - Ta a de Funciona ento de E ta eleci ento e Hor rio E pecial			112,00
	0100000 Recursos Ordinários	112,00	
11212900 - Ta a de Licença para E eução de O ra			15.562,00
	0100000 Recursos Ordinários	15.562,00	
11213100 - Ta a de Utili ação de Área de Do nio P lico			81.360,00
	0100000 Recursos Ordinários	81.360,00	
11213200 - Ta a de Apro ação do Pro eto de Con trução Ci il			112,00
	0100000 Recursos Ordinários	112,00	
11213600 - Ta a de Apreen ão, Dep ito ou Li eração de Ani ai			1.735,00
	0100000 Recursos Ordinários	1.735,00	
11219999 - Outra Ta a pelo E rc cio do Poder de Pol cia			104.469,00
	0100000 Recursos Ordinários	104.469,00	
11222800 - Ta a de Ce it rio			1.744,00
	0100000 Recursos Ordinários	1.744,00	
11229900 - Outra Ta a pela Pre tação de Ser iço			167.341,00
	0100000 Recursos Ordinários	167.341,00	
12300000 - Contri uição para o Cu teio do Ser iço de Ilu inação P lica			1.361.035,00
	0100000 Recursos Ordinários	1.361.035,00	
13225100 - Re uneração de Aç e			842,00
	0100000 Recursos Ordinários	842,00	

Prefeitura Municipal de Irecê



ESTADO DA BAHIA
PREFEITURA MUNICIPAL DE IRECÊ
IX - Receita Pre i ta por Fonte de Recur o

E rc cio 2014

Conta	Fonte	Valor Fonte	Valor Conta
13255201 - Re	uneração de Dep ito Banc rio - Recur o Vinculado		Educação - FUNDEB
			71.201,00
	0119000 Transferências FUNDEB (aplicação em outras despesas de Educação Básica - 40%)	7.119,00	
	0118000 Transferências FUNDEB (Aplicação na remuneração dos profissionais na Educação Básica - 60%)	64.082,00	
13255202 - Re	uneração de Dep ito Banc rio - Recur o Vinculado		Educação 25 - MDE
			9.474,00
	0100000 Recursos Ordinários	9.474,00	
13255203 - Re	uneração de Dep ito Banc rio - Recur o Vinculado		Educação - SE
			5.398,00
	0104000 Contribuição ao Programa Ensino Fundamental - Salário Educação	5.398,00	
13255299 - Re	uneração de Dep ito Banc rio - Outro Vinculado		Educação
			47.637,00
	0115000 Transferências de Recursos do Fundo Nacional de Desenvolvimento da Educação - FNDE	47.637,00	
13255301 - Re	uneração de Dep ito Banc rio - Sa de- FMS - Aplicação 15		9.157,00
	0100000 Recursos Ordinários	9.157,00	
13255302 - Re	uneração de Dep ito Banc rio - Tran fer ncia SUS		69.193,00
	0114000 Transferências de Recursos do Sistema Único de Saúde - SUS	69.193,00	
13255401 - Re	uneração de Dep ito Banc rio - Tran fer ncia FNAS		21.479,00
	0129000 Transferências de Recursos do Fundo Nacional de Assistência Social - FNAS	21.479,00	
13255601 - Re	uneração de Dep ito Banc rio de Recur o Vinculado -FIES		1.290,00
	0130000 Transferências do Fundo de Investimento Econ mico Social - FIES	1.290,00	
13255602 - Re	uneração de Dep ito Banc rio de Recur o Vinculado -Ro altie FEP CFEM		1.201,00
	0142000 Ro alties/Fundo Especial do Petróleo/Compensação Financeira Exploração de Recursos Minerais	1.201,00	
13255603 - Re	uneração de Dep ito Banc rio de Recur o Vinculado -CIDE		227,00
	0116000 Contribuição de Intervenção do Domínio Econ mico - CIDE	227,00	
13255701 - Re	uneração de Dep ito Banc rio de Recur o Não Vinculado - Prefeitura Fundo		185.192,00
	0100000 Recursos Ordinários	185.192,00	
16001302 - Ser iço de Venda de Editai			8.641,00
	0100000 Recursos Ordinários	8.641,00	
17210102 - Cota-Parte do Fundo de Participação do Munic pio			29.073.598,00
	7101000 Receitas de Impostos e Transferências de Impostos - Educação - 25%	2.953.224,00	
	6102000 Receitas de Impostos e Transferências de Impostos - Saúde - 15%	5.233.248,00	
	0100000 Recursos Ordinários	20.887.126,00	
17210105 - Cota-Parte do l po to So re a Propriedade Territorial Rural			2.943,00
	7101000 Receitas de Impostos e Transferências de Impostos - Educação - 25%	299,00	
	6102000 Receitas de Impostos e Transferências de Impostos - Saúde - 15%	530,00	
	0100000 Recursos Ordinários	2.114,00	
17212220 - Cota-parte da Co pen ação Financeira de Recur o Minerai - CFEM			3.200,00
	0142000 Ro alties/Fundo Especial do Petróleo/Compensação Financeira Exploração de Recursos Minerais	3.200,00	
17212270 - Cota-Parte do Fundo E pecial do Petr leo – FEP			397.812,00
	0142000 Ro alties/Fundo Especial do Petróleo/Compensação Financeira Exploração de Recursos Minerais	397.812,00	
17213351 - Pi o de Atenção B ica Fi o - PAB FIXO			1.611.543,00
	0114000 Transferências de Recursos do Sistema Único de Saúde - SUS	1.611.543,00	
17213352 - ACS - A ente Co unit rio de Sa de			2.146.751,00
	0114000 Transferências de Recursos do Sistema Único de Saúde - SUS	2.146.751,00	
17213353 - SF - Sa de da Fa lia			1.352.079,00
	0114000 Transferências de Recursos do Sistema Único de Saúde - SUS	1.352.079,00	
17213354 - SB - Sa de Bucal			368.217,00

Prefeitura Municipal de Irecê



ESTADO DA BAHIA
PREFEITURA MUNICIPAL DE IRECÊ
IX - Receita Pre i ta por Fonte de Recur o

E rc cio 2014

Conta	Fonte	Valor Fonte	Valor Conta
	0114000 Transferências de Recursos do Sistema Único de Saúde - SUS	368.217,00	
17213355 - NASF - N cleo de Apoio Sa de da Fa lia			655.114,00
	0114000 Transferências de Recursos do Sistema Único de Saúde - SUS	655.114,00	
17213356 - Co pen ação de E pecificidade Re ionai			253.420,00
	0114000 Transferências de Recursos do Sistema Único de Saúde - SUS	253.420,00	
17213357 - PMA RAB-PMA -SM - Mel oria do Ace o e da ualidade			706.058,00
	0114000 Transferências de Recursos do Sistema Único de Saúde - SUS	706.058,00	
17213361 - AFB - A i t ncia Far ac utica B ica			367.858,00
	0114000 Transferências de Recursos do Sistema Único de Saúde - SUS	367.858,00	
17213363 - AF - Far rcia Popular do Bra il			131.023,00
	0114000 Transferências de Recursos do Sistema Único de Saúde - SUS	131.023,00	
17213364 - Teto Municipal da M dia e Alta Co ple idade A ulatorial e Ho pitalar			4.786.301,00
	0114000 Transferências de Recursos do Sistema Único de Saúde - SUS	4.786.301,00	
17213366 - RAU-UPA - Teto Municipal de Rede de Ur ncia			1.310.227,00
	0114000 Transferências de Recursos do Sistema Único de Saúde - SUS	1.310.227,00	
17213368 - CEO - Centro de E pecialidade Odontol ica			140.522,00
	0114000 Transferências de Recursos do Sistema Único de Saúde - SUS	140.522,00	
17213370 - FAEC SIA - Ma o rafia Para Ra trea ento			18.745,00
	0114000 Transferências de Recursos do Sistema Único de Saúde - SUS	18.745,00	
17213372 - FAEC - Cirur ia Eleti a - Co ponente			225.060,00
	0114000 Transferências de Recursos do Sistema Único de Saúde - SUS	225.060,00	
17213374 - SAMU 192 - Ser iço de Atendi ento M el Ur ncia			1.834.318,00
	0114000 Transferências de Recursos do Sistema Único de Saúde - SUS	1.834.318,00	
17213375 - RSME - Teto Municipal Rede Sa de Mental			94.944,00
	0114000 Transferências de Recursos do Sistema Único de Saúde - SUS	94.944,00	
17213376 - RDEF - CEO - Rede de Vi er Se Li ite			21.619,00
	0114000 Transferências de Recursos do Sistema Único de Saúde - SUS	21.619,00	
17213377 - Incenti o no ito do Pro ra a Nacional de HIV AIDS e Outra DST .			81.889,00
	0114000 Transferências de Recursos do Sistema Único de Saúde - SUS	81.889,00	
17213378 - Incenti o ualif. Aç e de Vi .e Pro oção da Sa de p Hepatite Virai			17.378,00
	0114000 Transferências de Recursos do Sistema Único de Saúde - SUS	17.378,00	
17213379 - PFVPS - Pi o Fi o de Vi il ncia e Pro oção da Sa de			345.318,00
	0114000 Transferências de Recursos do Sistema Único de Saúde - SUS	345.318,00	
17213380 - Incenti o de ualificação da Aç e de Den ue			51.597,00
	0114000 Transferências de Recursos do Sistema Único de Saúde - SUS	51.597,00	
17213381 - FAEC SIA - Trata ento de Doença do Aparel o da Vi ão			203.416,00
	0114000 Transferências de Recursos do Sistema Único de Saúde - SUS	203.416,00	
17213382 - FAEC SIA - Con ulta M dica Outro Profi ionai De N el Superior			68.566,00
	0114000 Transferências de Recursos do Sistema Único de Saúde - SUS	68.566,00	
17213383 - FAEC AIH - Cirur ia Orofacial			583,00
	0114000 Transferências de Recursos do Sistema Único de Saúde - SUS	583,00	
17213384 - Teto Municipal Rede Ce on a			67.965,00
	0114000 Transferências de Recursos do Sistema Único de Saúde - SUS	67.965,00	

Prefeitura Municipal de Irecê



ESTADO DA BAHIA
PREFEITURA MUNICIPAL DE IRECÊ
IX - Receita Pre i ta por Fonte de Recur o

E rc cio 2014

Conta	Fonte	Valor Fonte	Valor Conta
17213385 - Teto Municipal Rede Ce on a RCE-RCEG			227.983,00
0114000	Transferências de Recursos do Sistema Único de Saúde - SUS	227.983,00	
17213386 - Teto Municipal Rede P ico ocial			33.484,00
0114000	Transferências de Recursos do Sistema Único de Saúde - SUS	33.484,00	
17213387 - Teto Municipal Rede P ico ocial RSM-CRAC			16.742,00
0114000	Transferências de Recursos do Sistema Único de Saúde - SUS	16.742,00	
17213388 - Teto Municipal Rede Bra il Se Mi ria			5.787,00
0114000	Transferências de Recursos do Sistema Único de Saúde - SUS	5.787,00	
17213389 - Teto E tadual Rede Ce on a RCE-RCEG			1.135.752,00
0114000	Transferências de Recursos do Sistema Único de Saúde - SUS	1.135.752,00	
17213395 - Pro ra a Nacional de Re ualificação de Unidade B ica de Sa de - UBS			132.137,00
0114000	Transferências de Recursos do Sistema Único de Saúde - SUS	132.137,00	
17213451 - PSB - Pi o B ico Fi o			117.920,00
0129000	Transferências de Recursos do Fundo Nacional de Assistência Social - FNAS	117.920,00	
17213453 - PSB - Pro o e Adole cente - PBVI			195.457,00
0129000	Transferências de Recursos do Fundo Nacional de Assistência Social - FNAS	195.457,00	
17213456 - PSE - Pi o Vari el de M dia Co ple idade - PETI			85.165,00
0129000	Transferências de Recursos do Fundo Nacional de Assistência Social - FNAS	85.165,00	
17213457 - PSE - Pi o Fi o de M dia Co ple idade			133.643,00
0129000	Transferências de Recursos do Fundo Nacional de Assistência Social - FNAS	133.643,00	
17213464 - Ge tão - Índice de Ge tão De centrali ada do SUAS			33.137,00
0129000	Transferências de Recursos do Fundo Nacional de Assistência Social - FNAS	33.137,00	
17213465 - Ge tão - Índice de Ge tão De centrali ada do Bol a Fa lia IGDBF			351.497,00
0129000	Transferências de Recursos do Fundo Nacional de Assistência Social - FNAS	351.497,00	
17213501 - Tran fer ncia do Sal rio-Educação			843.669,00
0104000	Contribuição ao Programa Ensino Fundamental - Salário Educação	843.669,00	
17213502 - Tran fer ncia Direta do FNDE referente ao Pro ra a Din eiro Direto na E cola - PDDE			2.948,00
0115000	Transferências de Recursos do Fundo Nacional de Desenvolvimento da Educação - FNDE	2.948,00	
17213503 - Tran fer ncia Direta do FNDE referente ao Pro ra a Nacional de Ali entação E colar - PNAE			1.150.428,00
0115000	Transferências de Recursos do Fundo Nacional de Desenvolvimento da Educação - FNDE	1.150.428,00	
17213504 - Tran fer ncia Direta do FNDE referente ao Pro ra a Nacional de Apoio ao Tran porte do E colar - PNATE			54.978,00
0115000	Transferências de Recursos do Fundo Nacional de Desenvolvimento da Educação - FNDE	54.978,00	
17213599 - Outra Tran fer ncia Direta do Fundo Nacional do De en ol i ento da Educação - FNDE			329.656,00
0115000	Transferências de Recursos do Fundo Nacional de Desenvolvimento da Educação - FNDE	329.656,00	
17213600 - Tran fer ncia Financeira do ICMS - De oneração - L.C. Nº 87 96			44.007,00
7101000	Receitas de Impostos e Transferências de Impostos - Educação - 25%	4.470,00	
6102000	Receitas de Impostos e Transferências de Impostos - Saúde - 15%	7.921,00	
0100000	Recursos Ordinários	31.616,00	
17219951 - FEX - Au lio Financeiro para Fo ento E portaç e			53.558,00
0100000	Recursos Ordinários	53.558,00	
17220101 - Cota-Parte do ICMS			8.747.320,00
7101000	Receitas de Impostos e Transferências de Impostos - Educação - 25%	888.531,00	
6102000	Receitas de Impostos e Transferências de Impostos - Saúde - 15%	1.574.518,00	
0100000	Recursos Ordinários	6.284.271,00	

Prefeitura Municipal de Irecê



ESTADO DA BAHIA
PREFEITURA MUNICIPAL DE IRECÊ
IX - Receita Pre i ta por Fonte de Recur o

E rc cio 2014

Conta	Fonte	Valor Fonte	Valor Conta
17220102 - Cota-Parte do IPVA			3.406.964,00
	7101000 Receitas de Impostos e Transferências de Impostos - Educação - 25%	346.071,00	
	6102000 Receitas de Impostos e Transferências de Impostos - Saúde - 15%	613.254,00	
	0100000 Recursos Ordinários	2.447.639,00	
17220104 - Cota-Parte do IPI o re E portação			137.578,00
	7101000 Receitas de Impostos e Transferências de Impostos - Educação - 25%	13.975,00	
	6102000 Receitas de Impostos e Transferências de Impostos - Saúde - 15%	24.764,00	
	0100000 Recursos Ordinários	98.839,00	
17220113 - Cota-Parte da Contri uição de Inter enção no Do nio Econ ico			6.867,00
	0116000 Contribuição de Intervenção do Domínio Econ mico - CIDE	6.867,00	
17223351 - PSF - Incenti o E tadual de Sa de da Fa lia			430.775,00
	0114000 Transferências de Recursos do Sistema Único de Saúde - SUS	430.775,00	
17223353 - SAMU - Incenti o E tadual ao Ser iço de Ur ncia e E er ncia			556.694,00
	0114000 Transferências de Recursos do Sistema Único de Saúde - SUS	556.694,00	
17229951 - FIES - Fundo de In e ti ento Econ ico e Social da Ba ia			160.027,00
	0130000 Transferências do Fundo de Investimento Econ mico Social - FIES	160.027,00	
17229952 - REN - Fundo de Rendi ento ICMS			3.458,00
	0100000 Recursos Ordinários	3.458,00	
17229953 - FCBA - Fundo de Cultura da Ba ia			9.656,00
	0110000 FCBA - Fundo de Cultura do Estado da Bahia	9.656,00	
17229960 - PSB - Pi o B ico Fi o			29.823,00
	0128000 Fundo Estadual de Assistência Social - FEAS	29.823,00	
17229961 - PSB - Pi o B ico Vari el II			17.010,00
	0128000 Fundo Estadual de Assistência Social - FEAS	17.010,00	
17229962 - PSE - Pi o Vari el de M dia Co ple idade - PETI			55.669,00
	0128000 Fundo Estadual de Assistência Social - FEAS	55.669,00	
17229963 - PSE - Pi o Fi o de M dia Co ple idade II			152.693,00
	0128000 Fundo Estadual de Assistência Social - FEAS	152.693,00	
17229964 - PSE - Pi o Fi o de M dia Co ple idade			90.131,00
	0128000 Fundo Estadual de Assistência Social - FEAS	90.131,00	
17229965 - BE - Benf cio E entuai			7.953,00
	0128000 Fundo Estadual de Assistência Social - FEAS	7.953,00	
17229966 - PSE - Pi o Fi o de M dia Co ple idade III			67.554,00
	0128000 Fundo Estadual de Assistência Social - FEAS	67.554,00	
17240100 - Tran fer ncia de Recur o do Fundo de Manutenção e De en oi i ento da Educação B ica e de Valori ação do Profi ionai da Educação - FUNDEB			15.156.472,00
	0119000 Transferências FUNDEB (aplicação em outras despesas de Educação Básica - 40%)	1.515.648,00	
	0118000 Transferências FUNDEB (Aplicação na remuneração dos profissionais na Educação Básica - 60%)	13.640.824,00	
17240200 - Tran fer ncia de Recur o da Co ple entação da União ao Fundo de Manutenção e De en oi i ento da Educação B ica e de Valori ação do Profi ionai da Educação - FUNDEB			8.302.598,00
	0119000 Transferências FUNDEB (aplicação em outras despesas de Educação Básica - 40%)	830.260,00	
	0118000 Transferências FUNDEB (Aplicação na remuneração dos profissionais na Educação Básica - 60%)	7.472.338,00	
17610351 - Con nio de tinado For ação de Profe ore - Secretaria da Mul er			600.000,00
	9124000 Transferências de Convênios - Outros (não relacionados educação/saúde)	600.000,00	
17610551 - Con nio de tinado Ela oração do Plano Municipal de Sanea ento B ico			956.721,89
	9124000 Transferências de Convênios - Outros (não relacionados educação/saúde)	956.721,89	

Prefeitura Municipal de Irecê

**ESTADO DA BAHIA**
PREFEITURA MUNICIPAL DE IRECÊ
IX - Receita Pre i ta por Fonte de Recur o

E rc cio 2014

Conta	Fonte	Valor Fonte	Valor Conta
17610552 - Con nio de tinado a Apoio ao Fortaleci ento In titucional para a Ge tã o Inte rada e A			
Re duo S lido Ur ano			50.358,00
9124000	Transferências de Convênios - Outros (não relacionados educação/saúde)	50.358,00	
17619951 - Con nio de tinado a Ela oração do Pro eto de Drena e Ur ana Su tent el			300.000,00
9124000	Transferências de Convênios - Outros (não relacionados educação/saúde)	300.000,00	
19113800 - Multa e Juro de Mora do I po to o re a Propriedade Predial e Territorial Ur ana – IPTU			45,00
7101000	Receitas de Impostos e Transferências de Impostos - Educação - 25%	5,00	
6102000	Receitas de Impostos e Transferências de Impostos - Saúde - 15%	8,00	
0100000	Recursos Ordinários	32,00	
19113900 - Multa e Juro de Mora do I po to o re a Tran i ão Inter-Vi o de Ben l ei – ITBI			7,00
7101000	Receitas de Impostos e Transferências de Impostos - Educação - 25%	1,00	
6102000	Receitas de Impostos e Transferências de Impostos - Saúde - 15%	1,00	
0100000	Recursos Ordinários	5,00	
19119901 - Multa e Juro de Mora de Outro Tri uto			44,00
0100000	Recursos Ordinários	44,00	
19131100 - Multa e Juro de Mora da D ida Ati a do I po to o re a Propriedade Predial e Territorial Ur ana – IPTU			159.847,00
7101000	Receitas de Impostos e Transferências de Impostos - Educação - 25%	16.237,00	
6102000	Receitas de Impostos e Transferências de Impostos - Saúde - 15%	28.772,00	
0100000	Recursos Ordinários	114.838,00	
19131300 - Multa e Juro de Mora da D ida Ati a do I po to o re Ser iço de ual uer Nature a – ISS			1.103,00
7101000	Receitas de Impostos e Transferências de Impostos - Educação - 25%	112,00	
6102000	Receitas de Impostos e Transferências de Impostos - Saúde - 15%	199,00	
0100000	Recursos Ordinários	792,00	
19159901 - Outra Multa e Juro de Mora da D ida Ati a de Outra Receita – Principal			216.681,00
0100000	Recursos Ordinários	216.681,00	
19219951 - Outra Indeni aç e - Prefeitura Fundo			87.636,00
0100000	Recursos Ordinários	87.636,00	
19229951 - Outra Re tituiç e - Prefeitura Fundo			47.064,00
0100000	Recursos Ordinários	47.064,00	
19311100 - Receita da D ida Ati a do I po to o re a Propriedade Predial e Territorial Ur ana – IPTU			137.282,00
7101000	Receitas de Impostos e Transferências de Impostos - Educação - 25%	13.945,00	
6102000	Receitas de Impostos e Transferências de Impostos - Saúde - 15%	24.711,00	
0100000	Recursos Ordinários	98.626,00	
19311200 - Receita da D ida Ati a do I po to o re a Tran i ão Inter-Vi o de Ben l ei – ITBI			2.889,00
7101000	Receitas de Impostos e Transferências de Impostos - Educação - 25%	293,00	
6102000	Receitas de Impostos e Transferências de Impostos - Saúde - 15%	520,00	
0100000	Recursos Ordinários	2.076,00	
19311300 - Receita da D ida Ati a do I po to o re Ser iço de ual uer Nature a – ISS			1.870,00
7101000	Receitas de Impostos e Transferências de Impostos - Educação - 25%	190,00	
6102000	Receitas de Impostos e Transferências de Impostos - Saúde - 15%	337,00	
0100000	Recursos Ordinários	1.343,00	
19319901 - Receita da D ida Ati a de Outro Tri uto – Principal			11.612,00
0100000	Recursos Ordinários	11.612,00	
19329901 - Receita da D ida Ati a Não-Tri ut ria de Outra Receita – Principal			8.447,00
0100000	Recursos Ordinários	8.447,00	
19909951 - Outra Receita - Prefeitura Fundo 3			734.604,00
0100000	Recursos Ordinários	734.604,00	
24210152 - Incenti o para Con trução de P lo da Acade ia da Sa de			127.994,00

Prefeitura Municipal de Irecê



ESTADO DA BAHIA
PREFEITURA MUNICIPAL DE IRECÊ
IX - Receita Pre i ta por Fonte de Recur o

E rc cio 2014

Conta	Fonte	Valor Fonte	Valor Conta
	0114000 Transferências de Recursos do Sistema Único de Saúde - SUS	127.994,00	
24210153 - Con	trução de Unidade B		253.885,00
	0114000 Transferências de Recursos do Sistema Único de Saúde - SUS	253.885,00	
24210154 - A	pliação no A		84.548,00
	0114000 Transferências de Recursos do Sistema Único de Saúde - SUS	84.548,00	
24210155 - Con	trução do Centro de Rea		2.500.000,00
	0114000 Transferências de Recursos do Sistema Único de Saúde - SUS	2.500.000,00	
24210251 - TC 202582 2012 - FNDE - Con	trução Unidade de Educação Infantil no Bairro Para o		1.098.454,00
	0115000 Transferências de Recursos do Fundo Nacional de Desenvolvimento da Educação - FNDE	1.098.454,00	
24210252 - TC 702501 2010 - FNDE - Con	trução, Ree		178.565,00
Infantil - Vila E	perança		
	0115000 Transferências de Recursos do Fundo Nacional de Desenvolvimento da Educação - FNDE	178.565,00	
24210253 - TC 200362 2011 - FNDE - Con	trução de Unidade de Educação infantil no Lotea		197.814,00
Fernande	ento Sil a Pereira e		
	0115000 Transferências de Recursos do Fundo Nacional de Desenvolvimento da Educação - FNDE	197.814,00	
24210254 - TC 200615 2011 - FNDE - Con	trução de		40.689,00
Inen Nune	Dourado		
	0115000 Transferências de Recursos do Fundo Nacional de Desenvolvimento da Educação - FNDE	40.689,00	
24210255 - TC 200615 2011 - FNDE - Con	trução de		40.260,00
Franci co	quadra E porti a E		
	0115000 Transferências de Recursos do Fundo Nacional de Desenvolvimento da Educação - FNDE	40.260,00	
24710551 - Con	nio de		1.016.000,00
	9124000 Transferências de Convênios - Outros (não relacionados educação/saúde)	1.016.000,00	
24710552 - Con	nio de		620.000,00
	9124000 Transferências de Convênios - Outros (não relacionados educação/saúde)	620.000,00	
24719951 - Con	nio de		1.591.847,00
	9124000 Transferências de Convênios - Outros (não relacionados educação/saúde)	1.591.847,00	
24719952 - Con	nio de		750.000,00
	9124000 Transferências de Convênios - Outros (não relacionados educação/saúde)	750.000,00	
24719953 - Con	nio de		950.000,00
	9124000 Transferências de Convênios - Outros (não relacionados educação/saúde)	950.000,00	
24719954 - Con	nio de		620.000,00
	9124000 Transferências de Convênios - Outros (não relacionados educação/saúde)	620.000,00	
24719955 - Con	nio de		740.523,00
	9124000 Transferências de Convênios - Outros (não relacionados educação/saúde)	740.523,00	
24719956 - Con	nio de		1.030.000,00
	9124000 Transferências de Convênios - Outros (não relacionados educação/saúde)	1.030.000,00	
24719957 - Con	nio de		299.975,00
	9124000 Transferências de Convênios - Outros (não relacionados educação/saúde)	299.975,00	
24719958 - Con	nio de		253.910,00
	9124000 Transferências de Convênios - Outros (não relacionados educação/saúde)	253.910,00	
24719959 - Con	nio De		234.000,00
	9124000 Transferências de Convênios - Outros (não relacionados educação/saúde)	234.000,00	
24719960 - Con	nio de		304.690,00
	9124000 Transferências de Convênios - Outros (não relacionados educação/saúde)	304.690,00	
24719961 - Con	nio de		1.299.122,00
	9124000 Transferências de Convênios - Outros (não relacionados educação/saúde)	1.299.122,00	

Prefeitura Municipal de Irecê



ESTADO DA BAHIA
PREFEITURA MUNICIPAL DE IRECÊ
 IX - Receita Pre i ta por Fonte de Recur o

E rc cio 2014

Conta	Fonte	Valor Fonte	Valor Conta
24719962 - Con nio de tinado a Con trução de Unidade Ha itacionai no Lotea ento Vila E perança			1.610.766,00
9124000	Transferências de Convênios - Outros (não relacionados educação/saúde)	1.610.766,00	
24719963 - Con nio de tinado a I plantação de Infrae trutura E porti a - uadra Vila E perança.			138.778,00
9124000	Transferências de Convênios - Outros (não relacionados educação/saúde)	138.778,00	
24719964 - Con nio de tinado a Recon trução da Praça C ico Mende			239.555,00
9124000	Transferências de Convênios - Outros (não relacionados educação/saúde)	239.555,00	
24719965 - Con nio de tinado a E eução de Drena e e O ra Co ple entare de Pa i entação - Lotea ento			495.891,00
9124000	Transferências de Convênios - Outros (não relacionados educação/saúde)	495.891,00	
24719966 - Con nio de tinado a Con trução de uadra Polie porti a Co erta - U u eiro			330.441,00
9124000	Transferências de Convênios - Outros (não relacionados educação/saúde)	330.441,00	
24719967 - Con nio de tinado Con trução da Praça Paulo Freire			40.811,00
9124000	Transferências de Convênios - Outros (não relacionados educação/saúde)	40.811,00	
24719968 - Con nio de tinado a Pa i entação A f ltica e Di er a Rua - Lotea ento Co ta			257.168,00
9124000	Transferências de Convênios - Outros (não relacionados educação/saúde)	257.168,00	
24719969 - Con nio de tinado a Ur ani ação do Entorno do Gin io de E porte			72.145,00
9124000	Transferências de Convênios - Outros (não relacionados educação/saúde)	72.145,00	
97210102 - Dedução de Receita do FPM - FUNDEB			-5.814.720,00
0100000	Recursos Ordinários	-5.814.720,00	
97210105 - Dedução de Receita para For ação do FUNDEB - ITR			-589,00
0100000	Recursos Ordinários	-589,00	
97213600 - Dedução de Receita para For ação do FUNDEB - ICMS De oneração LC 87 96			-8.801,00
0100000	Recursos Ordinários	-8.801,00	
97220101 - Dedução de Receita para For ação do FUNDEB - ICMS			-1.749.464,00
0100000	Recursos Ordinários	-1.749.464,00	
97220102 - Dedução de Receita para For ação do FUNDEB - IPVA			-681.393,00
0100000	Recursos Ordinários	-681.393,00	
97220104 - Dedução de Receita para For ação do FUNDEB - IPI E portação			-27.516,00
0100000	Recursos Ordinários	-27.516,00	
Total Geral			114.178.897,89

Prefeitura Municipal de Irecê



ESTADO DA BAHIA
PREFEITURA MUNICIPAL DE IRECÊ
 X - De pe a por Fonte de Recur o

E rc cio 2014

Fonte	Pro eto	Ati idade	Oper. E pecial	Total
Poder Poder Le i lati o				
r ão 01 - C MARA MUNICIPAL				
UO 0101 - C MARA MUNICIPAL				
0100000 Recursos Ordinários	150.000,00	3.244.211,00	0,00	3.394.211,00
Total da Unidade	150.000,00	3.244.211,00	0,00	3.394.211,00
Total do r ão	150.000,00	3.244.211,00	0,00	3.394.211,00

Prefeitura Municipal de Irecê



ESTADO DA BAHIA
PREFEITURA MUNICIPAL DE IRECÊ
 X - De pe a por Fonte de Recur o

E xercício 2014

Fonte	Pro eto	Ati idade	Oper. Especial	Total
Poder Executivo				
r ão 02 - GABINETE DO PREFEITO				
UO 0202 - SECRETARIA ESPECIAL DE GABINETE				
0100000 Recursos Ordinários	3.500,00	1.106.800,00	0,00	1.110.300,00
Total da Unidade	3.500,00	1.106.800,00	0,00	1.110.300,00
Total do r ão	3.500,00	1.106.800,00	0,00	1.110.300,00

Prefeitura Municipal de Irecê



ESTADO DA BAHIA
PREFEITURA MUNICIPAL DE IRECÊ
 X - De pe a por Fonte de Recur o

E xercício 2014

Fonte	Pro eto	Ati idade	Oper. E pecial	Total
Poder Poder E cuti o				
r ão 03 - OUVIDORIA MUNICIPAL				
UO 0303 - OUVIDORIA MUNICIPAL				
0100000 Recursos Ordinários	10.000,00	247.000,00	0,00	257.000,00
Total da Unidade	10.000,00	247.000,00	0,00	257.000,00
Total do r ão	10.000,00	247.000,00	0,00	257.000,00

Prefeitura Municipal de Irecê



ESTADO DA BAHIA
PREFEITURA MUNICIPAL DE IRECÊ
 X - De pe a por Fonte de Recur o

E xercício 2014

Fonte	Pro eto	Ati idade	Oper. E pecial	Total
Poder Poder E ecuti o				
r ão 04 - PROCURADORIA GERAL DO MUNICÍPIO				
UO 0404 - PROCURADORIA GERAL DO MUNICÍPIO				
0100000 Recursos Ordinários	10.000,00	785.700,00	0,00	795.700,00
Total da Unidade	10.000,00	785.700,00	0,00	795.700,00
Total do r ão	10.000,00	785.700,00	0,00	795.700,00

Prefeitura Municipal de Irecê



ESTADO DA BAHIA
PREFEITURA MUNICIPAL DE IRECÊ
 X - De pe a por Fonte de Recur o

E xercício 2014

Fonte	Pro eto	Ati idade	Oper. E pecial	Total
Poder Poder E cuti o				
r ão 05 - CONTROLADORIA INTERNA				
UO 0505 - CONTROLADORIA INTERNA				
0100000 Recursos Ordinários	10.000,00	534.900,00	0,00	544.900,00
Total da Unidade	10.000,00	534.900,00	0,00	544.900,00
Total do r ão	10.000,00	534.900,00	0,00	544.900,00

Prefeitura Municipal de Irecê



ESTADO DA BAHIA
PREFEITURA MUNICIPAL DE IRECÊ
 X - De pe a por Fonte de Recur o

E xercício 2014

Fonte	Pro eto	Ati idade	Oper. Especial	Total	
Poder Executivo					
r ão 06 - ASSESSORIA DE COMUNICAÇÃO					
UO 0606 - ASSESSORIA DE COMUNICAÇÃO					
0100000 Recursos Ordinários	0,00	512.000,00	0,00	512.000,00	
Total da Unidade		0,00	512.000,00	0,00	512.000,00
Total do r ão		0,00	512.000,00	0,00	512.000,00

Prefeitura Municipal de Irecê



ESTADO DA BAHIA
PREFEITURA MUNICIPAL DE IRECÊ
 X - De pe a por Fonte de Recur o

E rc cio 2014

Fonte	Pro eto	Ati idade	Oper. E pecial	Total
Poder Poder E cuti o				
r ão 07 - SECRETARIA DE PLANEJAMENTO E ADMINISTRAÇÃO				
UO 0707 - SECRETARIA DE PLANEJAMENTO E ADMINISTRAÇÃO				
0100000 Recursos Ordinários	110.000,00	3.187.900,00	0,00	3.297.900,00
Total da Unidade	110.000,00	3.187.900,00	0,00	3.297.900,00
Total do r ão	110.000,00	3.187.900,00	0,00	3.297.900,00

Prefeitura Municipal de Irecê



ESTADO DA BAHIA
PREFEITURA MUNICIPAL DE IRECÊ
 X - De pe a por Fonte de Recur o

E rc cio 2014

Fonte	Pro eto	Ati idade	Oper. E pecial	Total
Poder Poder E cuti o				
r ão 08 - SECRETARIA DA FAZENDA				
UO 0808 - SECRETARIA DA FAZENDA				
0100000 Recursos Ordinários	96.000,00	2.274.000,00	2.799.510,00	5.169.510,00
0116000 Contribuição de Intervenção do Domínio Econ mico - CIDE	0,00	0,00	69,00	69,00
0142000 Ro alties/Fundo Especial do Petróleo/Compensação Financeira Exploração de Recursos	0,00	0,00	4.010,00	4.010,00
Total da Unidade	96.000,00	2.274.000,00	2.803.589,00	5.173.589,00
Total do r ão	96.000,00	2.274.000,00	2.803.589,00	5.173.589,00

Prefeitura Municipal de Irecê

ESTADO DA BAHIA
PREFEITURA MUNICIPAL DE IRECÊ
X - Depe a por Fonte de Recurso

Exercício 2014

Fonte	Projeção	Atividade	Oper. Especial	Total
Poder Executivo				
Orçamento 09 - SECRETARIA DE EDUCAÇÃO				
UO 0909 - SECRETARIA DE EDUCAÇÃO				
0100000 Recursos Ordinários	0,00	299.572,00	0,00	299.572,00
0104000 Contribuição ao Programa Ensino Fundamental - Salário Educação	0,00	849.067,00	0,00	849.067,00
0115000 Transferências de Recursos do Fundo Nacional de Desenvolvimento da Educação - FNDE	1.575.782,00	1.565.647,00	0,00	3.141.429,00
0118000 Transferências FUNDEB (Aplicação na remuneração dos profissionais na Educação Básica)	0,00	21.177.244,00	0,00	21.177.244,00
0119000 Transferências FUNDEB (aplicação em outras despesas de Educação Básica - 40%)	0,00	2.353.027,00	0,00	2.353.027,00
7101000 Receitas de Impostos e Transferências de Impostos - Educação - 25%	680.000,00	4.630.574,00	0,00	5.310.574,00
Total da Unidade	2.255.782,00	30.875.131,00	0,00	33.130.913,00
Total do Orçamento	2.255.782,00	30.875.131,00	0,00	33.130.913,00

Prefeitura Municipal de Irecê



ESTADO DA BAHIA
PREFEITURA MUNICIPAL DE IRECÊ
 X - De pe a por Fonte de Recur o

E rc cio 2014

Fonte	Pro eto	Ati idade	Oper. E pecial	Total
Poder Poder E cuti o				
r ão 10 - SECRETARIA DE GOVERNO				
UO 1010 - SECRETARIA DE GOVERNO				
0100000 Recursos Ordinários	110.000,00	677.000,00	0,00	787.000,00
Total da Unidade	110.000,00	677.000,00	0,00	787.000,00

Prefeitura Municipal de Irecê



ESTADO DA BAHIA
PREFEITURA MUNICIPAL DE IRECÊ
 X - De pe a por Fonte de Recur o

E rc cio 2014

Fonte	Pro eto	Ati idade	Oper. E pecial	Total
Poder Poder E cuti o				
r ão 10 - SECRETARIA DE GOVERNO				
UO 1011 - FUNDO MUNICIPAL DE ILUMINAÇÃO P BLICA				
0100000 Recursos Ordinários	200.000,00	1.161.035,00	0,00	1.361.035,00
Total da Unidade	200.000,00	1.161.035,00	0,00	1.361.035,00

Prefeitura Municipal de Irecê



ESTADO DA BAHIA
PREFEITURA MUNICIPAL DE IRECÊ
 X - De pe a por Fonte de Recur o

E xercício 2014

Fonte	Pro eto	Ati idade	Oper. E pecial	Total
Poder Executivo				
ração 10 - SECRETARIA DE GOVERNO				
UO 1012 - COORDENAÇÃO DE DEFESA CIVIL				
0100000 Recursos Ordinários	40.000,00	110.000,00	0,00	150.000,00
Total da Unidade	40.000,00	110.000,00	0,00	150.000,00

Prefeitura Municipal de Irecê



ESTADO DA BAHIA
PREFEITURA MUNICIPAL DE IRECÊ
 X - De pe a por Fonte de Recur o

E rc cio 2014

Fonte	Pro eto	Ati idade	Oper. E pecial	Total
Poder Poder E cuti o				
r ão 10 - SECRETARIA DE GOVERNO				
UO 1023 - CONS RCIO P BLICO DE DESENVOLVIMENTO SUSTENTÁVEL DO TERRIT RIO DE IRECÊ				
0100000 Recursos Ordinários	0,00	0,00	180.000,00	180.000,00
Total da Unidade		0,00	180.000,00	180.000,00
Total do r ão		350.000,00	1.948.035,00	2.478.035,00

Prefeitura Municipal de Irecê



ESTADO DA BAHIA
PREFEITURA MUNICIPAL DE IRECÊ
 X - Despesa por Fonte de Recurso

Exercício 2014

Fonte	Projeção	Atividade	Oper. Especial	Total
Poder Executivo				
Órgão 11 - SECRETARIA DE CULTURA, ESPORTE E LAZER				
Unidade 1113 - DEPARTAMENTO DE ARTE E CULTURA				
0100000 Recursos Ordinários	151.500,00	2.048.500,00	0,00	2.200.000,00
0110000 FCBA - Fundo de Cultura do Estado da Bahia	0,00	9.656,00	0,00	9.656,00
Total da Unidade	151.500,00	2.058.156,00	0,00	2.209.656,00

Prefeitura Municipal de Irecê



ESTADO DA BAHIA
PREFEITURA MUNICIPAL DE IRECÊ
X - De pe a por Fonte de Recur o

E rc cio 2014

Fonte	Pro eto	Ati idade	Oper. E pecial	Total
Poder Executivo				
orçamento 11 - SECRETARIA DE CULTURA, ESPORTE E LAZER				
UO 1114 - DEPARTAMENTO DE ESPORTE E LAZER				
0100000 Recursos Ordinários	285.000,00	155.000,00	0,00	440.000,00
9124000 Transferências de Convênios - Outros (não relacionados educação/saúde)	2.326.941,00	0,00	0,00	2.326.941,00
Total da Unidade	2.611.941,00	155.000,00	0,00	2.766.941,00
Total do orçamento	2.763.441,00	2.213.156,00	0,00	4.976.597,00

Prefeitura Municipal de Irecê



ESTADO DA BAHIA
PREFEITURA MUNICIPAL DE IRECÊ
 X - De pe a por Fonte de Recur o

E rc cio 2014

Fonte	Pro eto	Ati idade	Oper. E pecial	Total
Poder Executivo				
ração 12 - SECRETARIA DE SA DE				
UO 1215 - FUNDO MUNICIPAL DE SA DE				
0100000 Recursos Ordinários	0,00	23.897,00	0,00	23.897,00
0114000 Transferências de Recursos do Sistema Único de Saúde - SUS	3.866.622,00	18.568.863,00	0,00	22.435.485,00
6102000 Receitas de Impostos e Transferências de Impostos - Saúde - 15%	1.451.000,00	7.959.578,00	0,00	9.410.578,00
Total da Unidade	5.317.622,00	26.552.338,00	0,00	31.869.960,00
Total do rão	5.317.622,00	26.552.338,00	0,00	31.869.960,00

Prefeitura Municipal de Irecê



ESTADO DA BAHIA
PREFEITURA MUNICIPAL DE IRECÊ
X - Depe a por Fonte de Recurso

Exercício 2014

Fonte	Projeção	Atividade	Oper. Especial	Total
Poder Executivo				
Orçamento 13 - SECRETARIA DE ASSISTÊNCIA SOCIAL				
UO 1316 - FUNDO MUNICIPAL DE ASSISTÊNCIA SOCIAL				
0100000 Recursos Ordinários	313.000,00	1.392.466,00	0,00	1.705.466,00
0128000 Fundo Estadual de Assistência Social - FEAS	0,00	336.269,00	0,00	336.269,00
0129000 Transferências de Recursos do Fundo Nacional de Assistência Social - FNAS	0,00	938.298,00	0,00	938.298,00
0130000 Transferências do Fundo de Investimento Econômico Social - FIES	0,00	161.317,00	0,00	161.317,00
9124000 Transferências de Convênios - Outros (não relacionados educação/saúde)	600.000,00	0,00	0,00	600.000,00
Total da Unidade	913.000,00	2.828.350,00	0,00	3.741.350,00

Prefeitura Municipal de Irecê



ESTADO DA BAHIA
PREFEITURA MUNICIPAL DE IRECÊ
 X - De pe a por Fonte de Recur o

E rc cio 2014

Fonte	Pro eto	Ati idade	Oper. E pecial	Total
Poder Executivo				
ã o 13 - SECRETARIA DE ASSISTÊNCIA SOCIAL				
UO 1317 - FUNDO MUNICIPAL DA CRIANÇA E DO ADOLESCENTE				
0100000 Recursos Ordinários	0,00	205.070,00	0,00	205.070,00
0128000 Fundo Estadual de Assistência Social - FEAS	0,00	84.564,00	0,00	84.564,00
Total da Unidade	0,00	289.634,00	0,00	289.634,00

Prefeitura Municipal de Irecê



ESTADO DA BAHIA
PREFEITURA MUNICIPAL DE IRECÊ
 X - De pe a por Fonte de Recur o

E rc cio 2014

Fonte	Pro eto	Ati idade	Oper. E pecial	Total
Poder Executivo				
Orçamento 13 - SECRETARIA DE ASSISTÊNCIA SOCIAL				
UO 1318 - FUNDO MUNICIPAL DE HABITAÇÃO				
0100000 Recursos Ordinários	118.420,00	11.044,00	0,00	129.464,00
9124000 Transferências de Convênios - Outros (não relacionados educação/saúde)	1.610.766,00	0,00	0,00	1.610.766,00
Total da Unidade	1.729.186,00	11.044,00	0,00	1.740.230,00
Total do Orçamento	2.642.186,00	3.129.028,00	0,00	5.771.214,00

Prefeitura Municipal de Irecê

ESTADO DA BAHIA
PREFEITURA MUNICIPAL DE IRECÊ
X - Depe a por Fonte de Recurso

Ercio 2014

Fonte	Proeto	Atividade	Oper. Especial	Total
Poder Executivo				
Orçamento 14 - SECRETARIA DE INFRAESTRUTURA				
UO 1419 - SECRETARIA DE INFRAESTRUTURA				
0100000 Recursos Ordinários	812.720,00	7.510.661,00	0,00	8.323.381,00
0142000 Royalties/Fundo Especial do Petróleo/Compensação Financeira Exploração de Recursos Minerais	0,00	398.203,00	0,00	398.203,00
9124000 Transferências de Convênios - Outros (não relacionados com educação/saúde)	6.183.172,89	0,00	0,00	6.183.172,89
Total da Unidade	6.995.892,89	7.908.864,00	0,00	14.904.756,89
Total do Orçamento	6.995.892,89	7.908.864,00	0,00	14.904.756,89

Prefeitura Municipal de Irecê



ESTADO DA BAHIA
PREFEITURA MUNICIPAL DE IRECÊ
 X - De pe a por Fonte de Recur o

E rc cio 2014

Fonte	Pro eto	Ati idade	Oper. E pecial	Total
Poder Poder E cuti o				
r ão 15 - SECRETARIA DE COM RCIO, IND STRIA, SERVIÇOS, MICRO E PE UENAS EMPRESAS				
UO 1520 - SECRETARIA DO COM RCIO, IND STRIA, SERVIÇOS, MICRO E PE UENAS EMPRESAS				
0100000 Recursos Ordinários	95.000,00	285.000,00	0,00	380.000,00
Total da Unidade	95.000,00	285.000,00	0,00	380.000,00
Total do r ão	95.000,00	285.000,00	0,00	380.000,00

Prefeitura Municipal de Irecê



ESTADO DA BAHIA
PREFEITURA MUNICIPAL DE IRECÊ
 X - De pe a por Fonte de Recur o

E rc cio 2014

Fonte	Pro eto	Ati idade	Oper. E pecial	Total
Poder Poder E cuti o				
r ão 16 - SECRETARIA DE MEIO AMBIENTE E DESENVOLVIMENTO SUSTENTÁVEL				
UO 1621 - SECRETARIA DE MEIO AMBIENTE E DESENVOLVIMENTO SUSTENTÁVEL				
0100000 Recursos Ordinários	74.000,00	326.000,00	0,00	400.000,00
Total da Unidade	74.000,00	326.000,00	0,00	400.000,00
Total do r ão	74.000,00	326.000,00	0,00	400.000,00

Prefeitura Municipal de Irecê



ESTADO DA BAHIA
PREFEITURA MUNICIPAL DE IRECÊ
 X - De pe a por Fonte de Recur o

E rc cio 2014

Fonte	Pro eto	Ati idade	Oper. E pecial	Total
Poder Executivo				
ração 17 - SECRETARIA DE AGRICULTURA E POLÍTICA RURAL				
UO 1722 - SECRETARIA DE AGRICULTURA E POLÍTICA RURAL				
0100000 Recursos Ordinários	255.000,00	837.975,00	0,00	1.092.975,00
0116000 Contribuição de Intervenção do Domínio Econ mico - CIDE	0,00	7.025,00	0,00	7.025,00
9124000 Transferências de Convênios - Outros (não relacionados educação/saúde)	3.489.522,00	592.300,00	0,00	4.081.822,00
Total da Unidade	3.744.522,00	1.437.300,00	0,00	5.181.822,00
Total do rão	3.744.522,00	1.437.300,00	0,00	5.181.822,00
Total da De pe a	24.627.945,89	86.567.363,00	2.983.589,00	114.178.897,89

Prefeitura Municipal de Irecê

**ESTADO DA BAHIA****PREFEITURA MUNICIPAL DE IRECÊ****XI - Receita e Despesa por Fonte de Recurso****Exercício 2014**

Fonte	Receita	Despesa
0100000 Recursos Ordinários	32.759.381,00	32.759.381,00
0104000 Contribuição ao Programa Ensino Fundamental - Salário Educação	849.067,00	849.067,00
0110000 FCBA - Fundo de Cultura do Estado da Bahia	9.656,00	9.656,00
0114000 Transferências de Recursos do Sistema Único de Saúde - SUS	22.435.485,00	22.435.485,00
0115000 Transferências de Recursos do Fundo Nacional de Desenvolvimento da Educação - FNDE	3.141.429,00	3.141.429,00
0116000 Contribuição de Intervenção do Domínio Econômico - CIDE	7.094,00	7.094,00
0118000 Transferências FUNDEB (Aplicação na remuneração dos profissionais na Educação Básica - 60%)	21.177.244,00	21.177.244,00
0119000 Transferências FUNDEB (aplicação em outras despesas de Educação Básica - 40%)	2.353.027,00	2.353.027,00
0128000 Fundo Estadual de Assistência Social - FEAS	420.833,00	420.833,00
0129000 Transferências de Recursos do Fundo Nacional de Assistência Social - FNAS	938.298,00	938.298,00
0130000 Transferências do Fundo de Investimento Econômico Social - FIES	161.317,00	161.317,00
0142000 Royalties/Fundo Especial do Petróleo/Compensação Financeira Exploração de Recursos Minerais	402.213,00	402.213,00
6102000 Receitas de Impostos e Transferências de Impostos - Saúde - 15%	9.410.578,00	9.410.578,00
7101000 Receitas de Impostos e Transferências de Impostos - Educação - 25%	5.310.574,00	5.310.574,00
9124000 Transferências de Convênios - Outros (não relacionados educação/saúde)	14.802.701,89	14.802.701,89

Total Geral**114.178.897,89****114.178.897,89**

Prefeitura Municipal de Irecê



ESTADO DA BAHIA
PREFEITURA MUNICIPAL DE IRECÊ
 Quadro de Meta e Recurso do Orçamento por Programa do Plano Plurianual

Anexo XII

Exercício 2014

PROGRAMA 0001 - FORTALECIMENTO DA AÇÃO LEGISLATIVA				
RGÃO 01 - CÂMARA MUNICIPAL				
AÇÃO	PRODUTO	META FÍSICA		META FINANCEIRA
		UNIDADE DE MEDIDA	QUANTIDADE	
3001 - AQUISIÇÃO DE EQUIPAMENTOS E MOBILIÁRIOS	Câmara Municipal Equipada	UNIDADE	1	50.000,00
3002 - REESTRUTURAÇÃO FÍSICA DA SEDE DA CÂMARA	Sede Reestruturada	UNIDADE	1	100.000,00
4001 - EXERCÍCIO LEGISLATIVO E ACOMPANHAMENTO DAS POLÍTICAS PÚBLICAS	Exercício Legislativo Mantido	UNIDADE	1	1.956.800,00
4002 - MANUTENÇÃO DE SERVIÇOS TÉCNICOS E ADMINISTRATIVOS DA CÂMARA	Serviço Mantido	UNIDADE	1	1.057.411,00
4003 - COMUNICAÇÃO LEGAL	Comunicação Legal Mantida	UNIDADE	1	150.000,00
4004 - QUALIFICAÇÃO E APERFEIÇOAMENTO DE VEREADORES E SERVIDORES	Servidor e Vereador Capacitado	%	50	80.000,00
Total do Programa		quantidade de Ação	6	3.394.211,00
Total do Programa		quantidade de Ação	6	3.394.211,00

Prefeitura Municipal de Irecê



ESTADO DA BAHIA
PREFEITURA MUNICIPAL DE IRECÊ
 Quadro de Meta e Recurso do Orçamento por Programa do Plano Plurianual

Anexo XII

Exercício 2014

PROGRAMA 0002 - MODERNIZAÇÃO E INTEGRAÇÃO DA GESTÃO		META FÍSICA			META FINANCEIRA
RGÃO 02 - GABINETE DO PREFEITO		UNIDADE DE MEDIDA	QUANTIDADE		
AÇÃO	PRODUTO				
1001 - AQUISIÇÃO DE EQUIPAMENTOS E MOBILIÁRIOS	Conselho de Gestão Apoiado	UNIDADE	1	3.500,00	
2001 - COORDENAÇÃO E ARTICULAÇÃO DE POLÍTICAS DO MUNICÍPIO	Política Pública Coordenada	UNIDADE	1	956.800,00	
2002 - COMUNICAÇÃO LEGAL	Comunicação Legal Mantida	UNIDADE	1	150.000,00	
Total do Rô			quantidade de Aç	3	1.110.300,00

Prefeitura Municipal de Irecê



ESTADO DA BAHIA
PREFEITURA MUNICIPAL DE IRECÊ
 Quadro de Meta e Recurso do Orçamento por Programa do Plano Plurianual

Anexo XII

Exercício 2014

PROGRAMA		0002 - MODERNIZAÇÃO E INTEGRAÇÃO DA GESTÃO			
RGÃO		03 - OUVIDORIA MUNICIPAL			
AÇÃO	PRODUTO	META FÍSICA		META FINANCEIRA	
		UNIDADE DE MEDIDA	QUANTIDADE		
1002 - AQUISIÇÃO DE EQUIPAMENTOS E MOBILIÁRIO	Unidade Equipada	UNIDADE	1	10.000,00	
2003 - MANUTENÇÃO DE SERVIÇOS TÉCNICOS E ADMINISTRATIVOS DA OUVIDORIA	Serviço Mantido	UNIDADE	1	147.000,00	
2004 - SERVIÇO DE ACESSO À INFORMAÇÃO PÚBLICA	Serviço Mantido	UNIDADE	1	100.000,00	
Total do período				quantidade de Ações	3
					257.000,00

Prefeitura Municipal de Irecê



ESTADO DA BAHIA
PREFEITURA MUNICIPAL DE IRECÊ
 Quadro de Meta e Recurso do Orçamento por Programa do Plano Plurianual

Anexo XII

Exercício 2014

PROGRAMA	0002 - MODERNIZAÇÃO E INTEGRAÇÃO DA GESTÃO			
ORGÃO	04 - PROCURADORIA GERAL DO MUNICÍPIO			
AÇÃO	PRODUTO	META FÍSICA		META FINANCEIRA
		UNIDADE DE MEDIDA	QUANTIDADE	
1003 - AQUISIÇÃO DE EQUIPAMENTO E MOBILIÁRIO	Unidade Equipada	UNIDADE	1	10.000,00
2005 - MANUTENÇÃO DE SERVIÇOS TÉCNICOS E ADMINISTRATIVOS DA PROCURADORIA	Serviço Mantido	UNIDADE	1	785.700,00
Total do Programa				795.700,00

Prefeitura Municipal de Irecê



ESTADO DA BAHIA
PREFEITURA MUNICIPAL DE IRECÊ
 Quadro de Meta e Recurso do Orçamento por Programa do Plano Plurianual

Anexo XII

Exercício 2014

PROGRAMA 0002 - MODERNIZAÇÃO E INTEGRAÇÃO DA GESTÃO				
RGÃO 05 - CONTROLADORIA INTERNA				
AÇÃO	PRODUTO	META FÍSICA		META FINANCEIRA
		UNIDADE DE MEDIDA	QUANTIDADE	
1004 - AQUISIÇÃO DE EQUIPAMENTOS E MOBILIÁRIOS	Unidade Equipada	UNIDADE	1	10.000,00
2006 - MANUTENÇÃO DE SERVIÇOS TÉCNICOS E ADMINISTRATIVOS DA CONTROLADORIA	Serviço Mantido	UNIDADE	1	534.900,00
Total do Programa				544.900,00

Prefeitura Municipal de Irecê



ESTADO DA BAHIA
PREFEITURA MUNICIPAL DE IRECÊ
 Quadro de Meta e Recurso do Orçamento por Programa do Plano Plurianual

Anexo XII

Exercício 2014

PROGRAMA		0002 - MODERNIZAÇÃO E INTEGRAÇÃO DA GESTÃO			
RGÃO		06 - ASSESSORIA DE COMUNICAÇÃO			
AÇÃO	PRODUTO	META FÍSICA		META FINANCEIRA	
		UNIDADE DE MEDIDA	QUANTIDADE		
2007 - MANUTENÇÃO DE SERVIÇOS TÉCNICOS E ADMINISTRATIVOS DA ASSESSORIA DE COMUNICAÇÃO	Serviço Mantido	UNIDADE	1	312.000,00	
2008 - SERVIÇO DE DIVULGAÇÃO E PUBLICIDADE GOVERNAMENTAL	Serviço Mantido	UNIDADE	1	200.000,00	
Total do período quantidade de Ação				2	512.000,00

Prefeitura Municipal de Irecê



ESTADO DA BAHIA
PREFEITURA MUNICIPAL DE IRECÊ
 Quadro de Meta e Recurso do Orçamento por Programa do Plano Plurianual

Anexo XII

Exercício 2014

PROGRAMA		0002 - MODERNIZAÇÃO E INTEGRAÇÃO DA GESTÃO			
ORGÃO		07 - SECRETARIA DE PLANEJAMENTO E ADMINISTRAÇÃO			
AÇÃO	PRODUTO	META FÍSICA		META FINANCEIRA	
		UNIDADE DE MEDIDA	QUANTIDADE		
2009 - MANUTENÇÃO DE SERVIÇOS TÉCNICOS E ADMINISTRATIVOS DA SECRETARIA	Serviço Mantido	UNIDADE	1	2.460.400,00	
2010 - MANUTENÇÃO DE SERVIÇOS DE TRANSPORTE	Serviço Mantido	UNIDADE	1	637.500,00	
Total do Programa		quantidade de Ações	2	3.097.900,00	
Total do Programa		quantidade de Ações	14	6.317.800,00	

Prefeitura Municipal de Irecê



ESTADO DA BAHIA
PREFEITURA MUNICIPAL DE IRECÊ
 Quadro de Meta e Recurso do Orçamento por Programa do Plano Plurianual

Anexo XII

Exercício 2014

PROGRAMA 0003 - GESTÃO DE PESSOAS – VALORIZANDO O SERVIDOR		META FÍSICA			META FINANCEIRA
PROGAMA 07 - SECRETARIA DE PLANEJAMENTO E ADMINISTRAÇÃO		UNIDADE DE MEDIDA	QUANTIDADE		
AÇÃO	PRODUTO				
1005 - AQUISIÇÃO DE EQUIPAMENTOS E MOBILIÁRIOS	Unidade Equipada	UNIDADE	30	30.000,00	
1006 - REQUALIFICAÇÃO DAS ESTRUTURAS FÍSICAS DAS UNIDADES ADMINISTRATIVAS	Unidade Requalificada	UNIDADE	3	50.000,00	
1007 - REQUALIFICAÇÃO DO SISTEMA DE TECNOLOGIA DA INFORMAÇÃO	Sistema de TI Requalificado	UNIDADE	1	30.000,00	
2011 - CAPACITAÇÃO E TREINAMENTO DE SERVIDORES	Servidor Capacitado	UNIDADE	125	50.000,00	
2012 - APERFEIÇOAMENTO E GESTÃO DE PESSOAL	Gestão Implementada	UNIDADE	1	40.000,00	
Total do Programa		quantidade de Ação	5	200.000,00	
Total do Programa		quantidade de Ação	5	200.000,00	

Prefeitura Municipal de Irecê



ESTADO DA BAHIA
PREFEITURA MUNICIPAL DE IRECÊ
 Quadro de Meta e Recurso do Orçamento por Programa do Plano Plurianual

Anexo XII

Exercício 2014

PROGRAMA	0004 - GESTÃO FISCAL	RGÃO	08 - SECRETARIA DA FAZENDA	AÇÃO	PRODUTO	META FÍSICA		META FINANCEIRA
						UNIDADE DE MEDIDA	QUANTIDADE	
1008 - IMPLANTAÇÃO DE SISTEMA DE GESTÃO INTEGRADA DE PLANEJAMENTO E FINANÇAS				Sistema Implantado	Sistema Implantado	UNIDADE	1	40.000,00
1009 - IMPLANTAÇÃO DE SISTEMA INTEGRADO NA ÁREA TRIBUTÁRIA E FINANCEIRA				Sistema Implantado	Sistema Implantado	UNIDADE	1	40.000,00
1010 - REALIZAÇÃO DE CAMPANHAS DE EDUCAÇÃO FISCAL NAS ESCOLAS				Campanha Realizada	Campanha Realizada	UNIDADE	3	6.000,00
1011 - AQUISIÇÃO DE EQUIPAMENTOS E MOBILIÁRIOS				Unidade Equipada	Unidade Equipada	UNIDADE	1	10.000,00
2013 - MANUTENÇÃO DE SERVIÇOS TÉCNICOS E ADMINISTRATIVOS DA SECRETARIA				Serviço Técnico e Administrativo Mantido	Serviço Técnico e Administrativo Mantido	UNIDADE	1	2.254.000,00
2014 - REALIZAÇÃO DE CAMPANHAS DE EDUCAÇÃO FISCAL				Campanha Realizada	Campanha Realizada	UNIDADE	4	20.000,00
Total do Programa						quantidade de Ação	6	2.370.000,00
Total do Programa						quantidade de Ação	6	2.370.000,00

Prefeitura Municipal de Irecê

ESTADO DA BAHIA
PREFEITURA MUNICIPAL DE IRECÊ
 Quadro de Meta e Recurso do Orçamento por Programa do Plano Plurianual

Anexo XII

Ercício 2014

PROGRAMA	RGÃO	AÇÃO	PRODUTO	META FÍSICA		META FINANCEIRA
				UNIDADE DE MEDIDA	QUANTIDADE	
0005 - EDUCAR PARA INCLUIR	09 - SECRETARIA DE EDUCAÇÃO					
1012 - AQUISIÇÃO DE EQUIPAMENTOS E MOBILIÁRIOS ESCOLARES		Rede de Ensino Equipada/Mobiliada		UNIDADE	1	80.000,00
1013 - CONSTRUÇÃO DE UNIDADES DE ENSINO INFANTIL		Unidade de Ensino Infantil Construída		UNIDADE	3	1.494.833,00
1014 - REQUALIFICAÇÃO DE UNIDADES ESCOLARES DA REDE DE ENSINO		Unidade de Ensino Requalificada		UNIDADE	7	200.000,00
1015 - AQUISIÇÃO DE VEÍCULOS DE TRANSPORTE ESCOLAR		Transporte Escolar Adquirido		UNIDADE	2	300.000,00
1016 - IMPLANTAÇÃO DE RESIDÊNCIAS ESTUDANTIS		Residência Estudantil Implantada		UNIDADE	4	20.000,00
2015 - MANUTENÇÃO DE SERVIÇOS TÉCNICOS E ADMINISTRATIVOS DA SECRETARIA		Serviço Técnico e Administrativo Mantido		UNIDADE	1	1.018.482,00
2016 - AQUISIÇÃO E DISTRIBUIÇÃO DE MATERIAL DIDÁTICO AO ALUNO DA REDE PÚBLICA DE ENSINO		Aluno Atendido		ALUNO	9359	100.000,00
2017 - FUNCIONAMENTO DA REDE DE EDUCAÇÃO BÁSICA - ENSINO DE JOVENS E ADULTOS		Aluno Matriculado		ALUNO	701	547.293,00
2018 - FUNCIONAMENTO DA REDE DE EDUCAÇÃO BÁSICA - ENSINO FUNDAMENTAL		Aluno Matriculado		ALUNO	6926	24.332.599,00
2019 - FUNCIONAMENTO DA REDE DE EDUCAÇÃO BÁSICA - ENSINO INFANTIL		Aluno Matriculado		ALUNO	1732	2.050.000,00
2020 - FORMAÇÃO INICIAL E CONTINUADA DOS PROFISSIONAIS DA EDUCAÇÃO		Profissional Atendido		UNIDADE	50	50.000,00
2021 - GESTÃO DO SERVIÇO DE TRANSPORTE ESCOLAR		Aluno Atendido		ALUNO	1371	975.809,00
2022 - DISTRIBUIÇÃO DE ALIMENTAÇÃO ESCOLAR PARA OS ALUNOS DA REDE PÚBLICA DE ENSINO		Aluno Atendido		ALUNO	9359	1.520.000,00
2023 - APOIO ÀS ESCOLAS DA REDE PÚBLICA DE ENSINO - PDDE		Escolar Apoiada		UNIDADE	4	2.948,00
2024 - FUNCIONAMENTO DAS RESIDÊNCIAS ESTUDANTIS		Residência Estudantil em Funcionamento		UNIDADE	4	212.000,00
2025 - FUNCIONAMENTO DE NÚCLEOS ESPECIALIZADOS DE EDUCAÇÃO		Núcleo Especializado em Funcionamento		UNIDADE	1	46.000,00
2026 - REALIZAÇÃO DE EVENTOS EDUCACIONAIS		Evento Educacional Realizado		UNIDADE	10	20.000,00
Total do Programa				quantidade de Ações	17	32.969.964,00
Total do Programa				quantidade de Ações	17	32.969.964,00

Prefeitura Municipal de Irecê



ESTADO DA BAHIA
PREFEITURA MUNICIPAL DE IRECÊ
 Quadro de Meta e Recurso do Orçamento por Programa do Plano Plurianual

Anexo XII

Exercício 2014

PROGRAMA	0006 - ARTICULAÇÃO INTERFEDERATIVA	RGÃO	10 - SECRETARIA DE GOVERNO	META FÍSICA		META FINANCEIRA
				UNIDADE DE MEDIDA	QUANTIDADE	
		AÇÃO	PRODUTO			
1017 - AQUISIÇÃO DE EQUIPAMENTOS E MOBILIÁRIOS			Unidade Equipada	UNIDADE	10	10.000,00
2027 - MANUTENÇÃO DE SERVIÇOS TÉCNICOS E ADMINISTRATIVOS DA SECRETARIA			Serviço Técnico e Administrativo Mantido	UNIDADE	1	407.000,00
2028 - MANUTENÇÃO DOS SERVIÇOS ADMINISTRATIVOS DE POVOADOS			Povoado Atendido	UNIDADE	20	250.000,00
Total do Programa				quantidade de Ação	3	667.000,00
Total do Programa				quantidade de Ação	3	667.000,00

Prefeitura Municipal de Irecê



ESTADO DA BAHIA
PREFEITURA MUNICIPAL DE IRECÊ
 Quadro de Meta e Recurso do Orçamento por Programa do Plano Plurianual

Anexo XII

Exercício 2014

PROGRAMA	RGÃO	AÇÃO	PRODUTO	META FÍSICA		META FINANCEIRA
				UNIDADE DE MEDIDA	QUANTIDADE	
0007 - CIDADE MAIS SEGURA	10 - SECRETARIA DE GOVERNO					
		1018 - AMPLIAÇÃO DO SISTEMA DE ILUMINAÇÃO PÚBLICA	Sistema Ampliado	UNIDADE	1	200.000,00
		1019 - AMPLIAÇÃO DO SISTEMA DE MONITORAMENTO DOS ESPAÇOS PÚBLICOS	Sistema Ampliado	UNIDADE	1	80.000,00
		1020 - ELABORAÇÃO DO PLANO MUNICIPAL DE SEGURANÇA PÚBLICA	Sistema Ampliado	UNIDADE	1	20.000,00
		1021 - REPARAÇÃO DE DANOS EM SITUAÇÃO DE DESASTRES E EMERGÊNCIAS	População Assistida	%	100	40.000,00
		2029 - MANUTENÇÃO DO SISTEMA DE ILUMINAÇÃO PÚBLICA	Sistema Mantido	UNIDADE	1	1.161.035,00
		2030 - MANUTENÇÃO DO SISTEMA DE MONITORAMENTO DOS ESPAÇOS PÚBLICOS	Sistema Mantido	UNIDADE	1	20.000,00
		2031 - MANUTENÇÃO DOS SERVIÇOS DE PREVENÇÃO DE DESASTRES E EMERGÊNCIAS	Serviço Mantido	UNIDADE	1	110.000,00
Total do rão				quantidade de Aç e	7	1.631.035,00
Total do Pro ra a				quantidade de Aç e	7	1.631.035,00

Prefeitura Municipal de Irecê



ESTADO DA BAHIA
PREFEITURA MUNICIPAL DE IRECÊ
 Quadro de Meta e Recurso do Orçamento por Programa do Plano Plurianual

Anexo XII

Ercício 2014

PROGRAMA 0008 - CULTURA EM DESENVOLVIMENTO				
RGÃO 11 - SECRETARIA DE CULTURA, ESPORTE E LAZER				
AÇÃO	PRODUTO	META FÍSICA		META FINANCEIRA
		UNIDADE DE MEDIDA	QUANTIDADE	
1022 - IMPLANTAÇÃO DO CENTRO DE CULTURA	Centro Implantado	UNIDADE	1	25.000,00
1023 - INCENTIVO À PRODUÇÃO CULTURAL E ARTÍSTICA	Produção Incentivada	UNIDADE	12	50.000,00
1024 - CAPACITAÇÃO DE ARTISTAS	Artista Capacitado	UNIDADE	5	5.000,00
1025 - CRIAÇÃO DE OFICINAS SUSTENTÁVEIS	Oficina Criada	UNIDADE	12	6.500,00
1026 - CRIAÇÃO DE OFICINAS DE TEATRO	Oficina Criada	UNIDADE	5	30.000,00
1027 - IMPLANTAÇÃO DA PRAÇA DE EVENTOS	Praça Implantada	UNIDADE	2	20.000,00
1028 - IMPLANTAÇÃO DO CORAL MUNICIPAL	Coral Implantado	UNIDADE	1	15.000,00
2032 - MANUTENÇÃO DE SERVIÇOS TÉCNICOS E ADMINISTRATIVOS DO DEPARTAMENTO	Serviço Técnico e Administrativo Mantido	UNIDADE	1	640.800,00
2033 - MANUTENÇÃO DO CENTRO DE CULTURA	Centro Mantido	UNIDADE	1	62.500,00
2034 - REALIZAÇÃO DE FESTAS POPULARES	Festa Realizada	UNIDADE	5	1.324.856,00
2035 - APOIO E VALORIZAÇÃO DE EVENTOS CULTURAIS	Evento Apoiado	UNIDADE	10	20.000,00
2036 - MANUTENÇÃO DO CORAL MUNICIPAL	Coral Mantido	UNIDADE	1	10.000,00
Total do Rô		quantidade de Aç	12	2.209.656,00
Total do Programa		quantidade de Aç	12	2.209.656,00

Prefeitura Municipal de Irecê



ESTADO DA BAHIA
PREFEITURA MUNICIPAL DE IRECÊ
 Quadro de Meta e Recurso do Orçamento por Programa do Plano Plurianual

Anexo XII

Exercício 2014

PROGRAMA	0009 - ESPORTE APROXIMANDO PESSOAS	RGÃO	09 - SECRETARIA DE EDUCAÇÃO	META FÍSICA		META FINANCEIRA
				UNIDADE DE MEDIDA	QUANTIDADE	
1037 - CONSTRUÇÃO DE QUADRAS ESCOLARES	Quadra Escolar Construída	% EXECUÇÃO	2	80.949,00		
1038 - RECUPERAÇÃO DE QUADRAS ESCOLARES	Quadra Escolar Recuperada	UNIDADE	5	80.000,00		
Total do Orçamento				quantidade de Ação	2	160.949,00

Prefeitura Municipal de Irecê



ESTADO DA BAHIA
PREFEITURA MUNICIPAL DE IRECÊ
 Quadro de Meta e Recurso do Orçamento por Programa do Plano Plurianual

Anexo XII

Ercício 2014

PROGRAMA	RGÃO	AÇÃO	PRODUTO	META FÍSICA		META FINANCEIRA
				UNIDADE DE MEDIDA	QUANTIDADE	
0009 - ESPORTE APROXIMANDO PESSOAS	11 - SECRETARIA DE CULTURA, ESPORTE E LAZER					
1029 - CONSTRUÇÃO DE PRAÇAS RECREATIVAS		Praça Construída		UNIDADE	2	1.319.122,00
1030 - REQUALIFICAÇÃO DE CAMPOS DE FUTEBOL		Campo Requalificado		UNIDADE	3	314.690,00
1031 - REQUALIFICAÇÃO DO ESTÁDIO MUNICIPAL		Estádio Requalificado		UNIDADE	1	75.000,00
1032 - CONSTRUÇÃO DE QUADRAS POLIESPORTIVAS		Quadra Construída		UNIDADE	3	733.129,00
1033 - CONSTRUÇÃO DE CAMPOS DE FUTEBOL		Campo de Futebol Construído		UNIDADE	4	50.000,00
1034 - REFORMA DE QUADRAS POLIESPORTIVAS		Quadra Reformada		UNIDADE	7	50.000,00
1035 - REQUALIFICAÇÃO DO GINÁSIO DE ESPORTE		Ginásio Requalificado		UNIDADE	1	60.000,00
1036 - CRIAÇÃO DE ESCOLINHA DE INICIAÇÃO ESPORTIVA		Escolinha Criada		UNIDADE	6	10.000,00
2037 - MANUTENÇÃO DE SERVIÇOS TÉCNICOS E ADMINISTRATIVOS DO DEPARTAMENTO		Serviço Técnico e Administrativo Mantido		UNIDADE	1	70.000,00
2038 - MANUTENÇÃO DE ESCOLINHA DE INICIAÇÃO ESPORTIVA		Escolinha Mantida		UNIDADE	6	10.000,00
2039 - REALIZAÇÃO DE EVENTOS ESPORTIVOS		Evento Realizado		UNIDADE	10	15.000,00
2040 - INCENTIVO AO ESPORTE AMADOR		Esporte Amador Incentivado		UNIDADE	8	20.000,00
2041 - PROMOÇÃO E INCENTIVO A ESPORTES DE RENDIMENTO		Atleta Apoiado		UNIDADE	1000	20.000,00
2042 - MANUTENÇÃO DE EQUIPAMENTOS ESPORTIVOS E LAZER		Equipamento Esportivo e de Lazer Mantido		UNIDADE	10	20.000,00
Total do Programa				quantidade de Ação	14	2.766.941,00
Total do Programa				quantidade de Ação	16	2.927.890,00

Prefeitura Municipal de Irecê



ESTADO DA BAHIA
PREFEITURA MUNICIPAL DE IRECÊ
 Quadro de Meta e Recurso do Orçamento por Programa do Plano Plurianual

Anexo XII

Ercício 2014

PROGRAMA	RGÃO	AÇÃO	PRODUTO	META FÍSICA		META FINANCEIRA
				UNIDADE DE MEDIDA	QUANTIDADE	
0010 - SAÚDE MAIS PERTO DE VOCÊ	12 - SECRETARIA DE SAÚDE					
1039		CONSTRUÇÃO DE UNIDADES BÁSICAS DE SAÚDE	Unidade Básica Construída	UNIDADE	2	253.885,00
1040		REQUALIFICAÇÃO DE UNIDADES BÁSICAS DE SAÚDE	UBS Requalificada	UNIDADE	5	226.685,00
1041		IMPLEMENTAÇÃO DE MELHORIAS DO ACESSO E QUALIDADE DA ATENÇÃO BÁSICA	População Coberta	%	75	706.058,00
1042		CONSTRUÇÃO DE ACADEMIA DE SAÚDE	Academia de Saúde Construída	UNIDADE	2	127.994,00
1043		CONSTRUÇÃO DO CENTRO DE ATENÇÃO PSICOSSOCIAL INFANTIL	CAPS Infantil Construído	UNIDADE	1	150.000,00
1044		CONSTRUÇÃO DO CENTRO DE ATENÇÃO PSICOSSOCIAL	CAPS Construído	UNIDADE	1	150.000,00
1045		CONSTRUÇÃO DO CENTRO DE REABILITAÇÃO	Centro de Reabilitação Construído	UNIDADE	1	2.500.000,00
1046		IMPLANTAÇÃO DE EQUIPE DE SAÚDE BUCAL	Equipe Implantada	UNIDADE	2	60.000,00
1047		AMPLIAÇÃO E QUALIFICAÇÃO DA ATENÇÃO DOMICILIAR	População Coberta	%	10	80.000,00
1048		IMPLANTAÇÃO DE NÚCLEO DE APOIO SAÚDE DA FAMILIA	NASF Implantado	UNIDADE	1	118.000,00
1049		IMPLANTAÇÃO DO CENTRO DE DOENÇAS	Centro de Doenças Implantado	UNIDADE	1	270.000,00
1050		ATUALIZAÇÃO DO CÍDIGO SANITÁRIO MUNICIPAL	Código Atualizado	UNIDADE	1	9.000,00
1051		IMPLANTAÇÃO DE SISTEMA DE INFORMAÇÃO DE IMUNIZAÇÃO	Sistema Implantado	UNIDADE	1	11.000,00
1052		IMPLANTAÇÃO DE FARMÁCIA HOSPITALAR MUNICIPAL	Farmácia Implantada	UNIDADE	1	80.000,00
1053		IMPLANTAÇÃO DA ASSISTÊNCIA EM SAÚDE MULTIPROFISSIONAL EM LARES	Serviço Implantado	UNIDADE	1	80.000,00
1054		REESTRUTURAÇÃO DA SEDE DA SECRETARIA DE SAÚDE	Sede Reestruturada	UNIDADE	1	255.000,00
1097		REQUALIFICAÇÃO DO HOSPITAL MUNICIPAL	Unidade Hospitalar REqualificada	UNIDADE	1	70.000,00
1098		CONSTRUÇÃO DE UNIDADE HOSPITALAR	Unidade Hospitalar Construída	UNIDADE	1	170.000,00
2043		MANUTENÇÃO DE SERVIÇOS TÉCNICOS E ADMINISTRATIVOS DO FUNDO	Serviço Técnico e Administrativo Mantido	UNIDADE	1	266.010,00
2044		SERVIÇOS DE ATENDIMENTO POR TELESAÚDE	População Coberta	%	75	35.000,00
2045		EDUCAÇÃO PERMANENTE EM SAÚDE	Educação em Saúde Mantida	UNIDADE	1	90.000,00
2046		AQUISIÇÃO E DISTRIBUIÇÃO DE MEDICAMENTOS E INSUMOS DA ASSISTÊNCIA FARMACÊUTICA	População Coberta	%	100	425.858,00
2047		ATENÇÃO À SAÚDE NOS SERVIÇOS DE DIA E ALTA COMPLEXIDADE PELAS POLICLINICAS	População Coberta	%	100	243.000,00
2048		SERVIÇOS DE ATENDIMENTO DE URGÊNCIA E EMERGÊNCIA EM UNIDADE DE PRONTO ATENDIMENTO	População Coberta	%	100	1.951.227,00
2049		ATENÇÃO À SAÚDE NOS SERVIÇOS DE DIA E ALTA COMPLEXIDADE	População Coberta	%	100	4.564.135,00
2050		MANUTENÇÃO E FUNCIONAMENTO DA FARMÁCIA POPULAR	Farmácia Mantida	UNIDADE	1	269.560,00

Prefeitura Municipal de Irecê



ESTADO DA BAHIA

PREFEITURA MUNICIPAL DE IRECÊ

Quadro de Meta e Recurso do Orçamento por Prioridade do Plano Plurianual

Anexo XII

					Erc cio 2014
2051 - MANUTENÇÃO E FUNCIONAMENTO DA FARMÁCIA HOSPITALAR MUNICIPAL	Farmácia Mantida	UNIDADE	1		70.000,00
2052 - SERVIÇOS DE ATENDIMENTO BÁSICO EM SAÚDE	População Coberta	UNIDADE	90		9.397.999,00
2053 - ATENÇÃO SAÚDE NOS SERVIÇOS DE PARTO NORMAL	População Coberta	%	100		808.700,00
2054 - MANUTENÇÃO E FUNCIONAMENTO DA CENTRAL DE REABILITAÇÃO	Central Mantida	UNIDADE	1		450.000,00
2055 - ATENÇÃO ESPECIALI ADA EM SAÚDE MENTAL	População Coberta	%	90		788.600,00
2056 - ATENÇÃO SAÚDE NOS SERVIÇOS DE ASSISTÊNCIA MULTIPROFISSIONAL NOS LARES	População Coberta	%	50		350.000,00
2057 - IMPLEMENTAÇÃO DA ATENÇÃO A SAÚDE NA ESCOLA	Escola Coberta	UNIDADE	20		280.000,00
2058 - ATENÇÃO SAÚDE NOS SERVIÇOS ESPECIALI ADOS ODONTOL GICOS	População Coberta	%	50		2.391.012,00
2059 - SERVIÇOS DE ATENDIMENTO M VEL DE URGÊNCIA E EMERGÊNCIA	População Coberta	UNIDADE	100		1.951.227,00
2060 - ATENÇÃO SAÚDE EM SERVIÇOS DE PREVENÇÃO E CONTROLE DE HIV/AIDS, HEPATITES VIRAIS E OUTRAS DOENÇAS SEXUALMENTE TRANSMISS VEIS	População Coberta	%	100		120.000,00
2061 - ASSISTÊNCIA A PESSOA PARA TRATAMENTO FORA DO DOMIC LIO	População Coberta	%	100		600.000,00
2062 - FUNCIONAMENTO DO CONSELHO MUNICIPAL DE SAÚDE - CMS	CMS em Funcionamento	UNIDADE	1		4.000,00
2063 - SERVIÇOS DE VIGIL NCIA SANITÁRIA	Risco Sanitário Controlado	%	100		269.460,00
2064 - SERVIÇOS DE VIGIL NCIA EPIDEMIOL GICA E CONTROLE DE DOENÇAS	População Coberta	%	90		1.226.550,00

Total do r ão	quantidade de Aç e	40	31.869.960,00
Total do Pro ra a	quantidade de Aç e	40	31.869.960,00

Prefeitura Municipal de Irecê



ESTADO DA BAHIA
PREFEITURA MUNICIPAL DE IRECÊ
 Quadro de Meta e Recurso do Orçamento por Programa do Plano Plurianual

Anexo XII

Ercício 2014

PROGRAMA	0011 - PROTEÇÃO SOCIAL E GARANTIA DOS DIREITOS	RGÃO	13 - SECRETARIA DE ASSISTÊNCIA SOCIAL	AÇÃO	PRODUTO	META FÍSICA		META FINANCEIRA
						UNIDADE DE MEDIDA	QUANTIDADE	
1055	- IMPLANTAÇÃO DA CASA DE ABRIGO PARA MULHERES VÍTIMAS DE VIOLÊNCIA	Casa Implantada	UNIDADE	1	40.000,00			
1056	- GERAÇÃO DE RENDA PARA MULHERES EM SITUAÇÃO DE RISCO - CRM	Mulher Assistida	UNIDADE	400	605.000,00			
1057	- CONSTRUÇÃO DO CENTRO ESPECIALIZADO DE ASSISTÊNCIA SOCIAL - CREAS	CREAS Construído	UNIDADE	1	125.000,00			
1058	- CONSTRUÇÃO DO CENTRO DE REFERÊNCIA PARA O IDOSO	Centro Construído	UNIDADE	1	28.000,00			
1059	- REQUALIFICAÇÃO DE UNIDADES DA ASSISTÊNCIA SOCIAL	Unidade Requalificada	UNIDADE	1	40.000,00			
1060	- IMPLANTAÇÃO DA RESIDÊNCIA INCLUSIVA PARA PESSOAS COM DEFICIÊNCIA EM SITUAÇÃO DE ABANDONO	Residência Implantada	UNIDADE	1	75.000,00			
1061	- ELABORAÇÃO DE PLANOS HABITACIONAIS DE INTERESSE SOCIAL - FNIIS	Plano Elaborado	UNIDADE	1	82.420,00			
1062	- MELHORIAS DE UNIDADES HABITACIONAIS	Unidade Habitacional Melhorada	UNIDADE	5	36.000,00			
1063	- CONSTRUÇÃO DE UNIDADES HABITACIONAIS	Unidade Habitacional Construída	UNIDADE	40	1.610.766,00			
2065	- MANUTENÇÃO DE SERVIÇOS TÉCNICOS E ADMINISTRATIVOS DO FUNDO	Serviço Técnico e Administrativo Mantido	UNIDADE	1	863.000,00			
2066	- SERVIÇOS DE PROTEÇÃO SOCIAL BÁSICA - FAMILIA	Família em Situação de Vulnerabilidade Coberta	%	50	187.000,00			
2067	- SERVIÇOS DE PROTEÇÃO SOCIAL AO IDOSO	População Idosa em Situação de Vulnerabilidade Coberta	%	30	27.000,00			
2068	- SERVIÇOS DE PROTEÇÃO SOCIAL - MULHER	Mulher em Situação de Vulnerabilidade Coberta	%	60	60.000,00			
2069	- SERVIÇOS DE PROTEÇÃO SOCIAL - PESSOA PORTADORA DE DEFICIÊNCIA	População com Deficiência em Situação de Vulnerabilidade Coberta	%	20	80.000,00			
2070	- SERVIÇOS DE PROTEÇÃO E ATENDIMENTO ESPECIALIZADO A FAMILIAS E INDIVÍDUOS COM DIREITOS VIOLADOS	População com Direitos Violados	%	70	396.467,00			
2071	- SERVIÇO SOCIOEDUCATIVO E DE CONVIVÊNCIA PARA ERRADICAÇÃO DO TRABALHO INFANTIL	Criança e Adolescente em Situação de Vulnerabilidade	%	90	161.000,00			
2072	- GESTÃO DESCENTRALIZADA DO BOLSA FAMILIA	Gestão Mantida	UNIDADE	1	372.976,00			
2073	- GESTÃO DESCENTRALIZADA DO SUAS	Gestão Mantida	UNIDADE	1	33.137,00			
2074	- CONCESSÃO DE BENEFÍCIOS EVENTUAIS	Benefício Concedido	UNIDADE	800	189.270,00			
2075	- SERVIÇO SOCIOEDUCATIVO E DE CONVIVÊNCIA PARA ADOLESCENTES DE 15 A 17 ANOS	Adolescente em Situação de Vulnerabilidade	%	90	272.000,00			
2076	- ASSISTÊNCIA FINANCEIRA A ENTIDADES DE DESENVOLVIMENTO DE SERVIÇOS DE PROTEÇÃO SOCIAL	Entidade Beneficiada	%	4	144.000,00			
2077	- BENEFÍCIO DE PRESTAÇÃO CONTINUADA DA ASSISTÊNCIA SOCIAL	Benefício Mantido	%	2	2.000,00			
2078	- CAPACITAÇÃO DOS PROFISSIONAIS DA ASSISTÊNCIA SOCIAL	Servidor Capacitado	UNIDADE	10	20.000,00			
2079	- MANUTENÇÃO E FUNCIONAMENTO DO CONSELHO MUNICIPAL DE ASSISTÊNCIA SOCIAL	CMAS Mantido	UNIDADE	1	20.500,00			

Prefeitura Municipal de Irecê



ESTADO DA BAHIA

PREFEITURA MUNICIPAL DE IRECÊ

Quadro de Meta e Recurso do Orçamento por Programa do Plano Plurianual

Anexo XII

					Exercício 2014
2080 - SERVIÇO DE PROTEÇÃO SOCIAL CRIANÇA E AO ADOLESCENTE	Serviço em Atividade	UNIDADE	1		154.564,00
2081 - MANUTENÇÃO E FUNCIONAMENTO DO CONSELHO TUTELAR	Conselho Mantido	UNIDADE	1		127.070,00
2082 - MANUTENÇÃO E FUNCIONAMENTO DO FUNDO MUNICIPAL DA CRIANÇA E DO ADOLESCENTE	Fundo Mantido	UNIDADE	1		8.000,00
2083 - SERVIÇO DE ACOMPANHAMENTO SOCIAL DO SISTEMA HABITACIONAL	Serviço em Atividade	UNIDADE	1		11.044,00

Total do Programa	quantidade de Ações	28	5.771.214,00
Total do Programa	quantidade de Ações	28	5.771.214,00

Prefeitura Municipal de Irecê



ESTADO DA BAHIA
PREFEITURA MUNICIPAL DE IRECÊ
 Quadro de Meta e Recurso do Orçamento por Programa do Plano Plurianual

Anexo XII

Exercício 2014

PROGRAMA 0012 - VIVER MELHOR				
RGÃO 14 - SECRETARIA DE INFRAESTRUTURA				
AÇÃO	PRODUTO	META FÍSICA		META FINANCEIRA
		UNIDADE DE MEDIDA	QUANTIDADE	
1064 - PAVIMENTAÇÃO DE VIAS URBANAS	Pavimentação Realizada	M	27750	1.387.168,00
1065 - CONSTRUÇÃO DE PRAÇAS, PARQUES E JARDINS	Equipamento Público Construído	UNIDADE	4	1.527.034,00
1066 - CONSTRUÇÃO DE RODOVIÁRIA	Rodoviária Construída	UNIDADE	1	1.036.320,00
1067 - CONSTRUÇÃO DE GALERIAS SUBTERRÂNEAS	Galeria Construída	M	2500	161.200,00
1068 - IMPLANTAÇÃO DO SISTEMA DE TRIAGEM	Sistema Implantado	UNIDADE	1	15.000,00
1069 - INCENTIVO A RECICLAGEM	Incentivo Implementado	UNIDADE	1	15.000,00
1070 - RECUPERAÇÃO DE ÁREAS DEGRADADAS	Área Recurada	UNIDADE	150	15.000,00
1071 - ELIMINAÇÃO DE LIXÕES CLANDESTINOS	Lixão Eliminado	UNIDADE	2	15.000,00
1072 - MELHORIA DO ACESSO AO AEROPORTO	Melhoria Implementada	UNIDADE	1	75.000,00
1073 - ESTUDOS E ELABORAÇÃO DE PLANO DE GESTÃO DE RESDUOS SÓLIDOS	Plano de Gestão Elaborado	UNIDADE	3	50.358,00
1074 - OBRAS DE ESGOTAMENTO SANITÁRIO	Obra Realizada	M	2800	171.200,00
1075 - ELABORAÇÃO DO PLANO MUNICIPAL DE SANEAMENTO BÁSICO	Plano Elaborado	UNIDADE	1	956.721,89
1076 - ELABORAÇÃO E EXECUÇÃO DE OBRAS DE DRENAGEM URBANA	Obra Realizada	M	1	795.891,00
1077 - REQUALIFICAÇÃO DE VIAS E CONSTRUÇÃO DE PORTAIS	Obra Realizada	M	15000	750.000,00
1078 - IMPLEMENTAÇÃO DA SINALIZAÇÃO VERTICAL E HORIZONTAL	Sinalização Implementada	UNIDADE	1	25.000,00
2084 - MANUTENÇÃO DE SERVIÇOS TÉCNICOS E ADMINISTRATIVOS DA SECRETARIA	Serviço Técnico e Administrativo Mantido	UNIDADE	1	1.438.940,00
2085 - MANUTENÇÃO DO SERVIÇO DE COLETA SELETIVA	Serviço Mantido	UNIDADE	1	15.000,00
2086 - OPERACIONALIZAÇÃO DO SISTEMA DE COMPOSTAGEM	Sistema Operacionalizado	UNIDADE	1	17.000,00
2087 - OPERACIONALIZAÇÃO DO ATERRO SANITÁRIO	Aterro Operacionalizado	UNIDADE	1	75.000,00
2088 - MANUTENÇÃO DOS SERVIÇOS DE DESOBSTRUÇÃO, REGULARIZAÇÃO E READEQUAÇÃO DAS VIAS DE CIRCULAÇÃO	Serviço Mantido	UNIDADE	1	246.200,00
2089 - CONSERVAÇÃO DE PRAÇAS, PARQUES E JARDINS	Equipamento Público Mantido	UNIDADE	3	170.000,00
2090 - CONSERVAÇÃO DA SINALIZAÇÃO SEMAFÓRICA E ELÉTRICA	Sinalização Conservada	UNIDADE	2	100.000,00
2091 - MANUTENÇÃO DO SERVIÇO DE LIMPEZA URBANA DAS VIAS PÚBLICAS	Serviço Mantido	UNIDADE	1	5.766.724,00
2092 - GESTÃO DO SISTEMA DE TRÂNSITO E TRANSPORTE MUNICIPAL	Sistema de Trânsito e Transporte Mantido	UNIDADE	1	80.000,00
Total do RGÃO quantidade de Ações 24				14.904.756,89

Prefeitura Municipal de Irecê



ESTADO DA BAHIA
PREFEITURA MUNICIPAL DE IRECÊ
Quadro de Meta e Recurso do Orçamento por Programa do Plano Plurianual

Anexo XII

Exercício 2014

Total do Programa	quantidade de Ações	24	14.904.756,89
-------------------	---------------------	----	---------------

Prefeitura Municipal de Irecê



ESTADO DA BAHIA
PREFEITURA MUNICIPAL DE IRECÊ
 Quadro de Meta e Recurso do Orçamento por Programa do Plano Plurianual

Anexo XII

Exercício 2014

PROGRAMA	0013 - IRECÊ EMPREENDE	RGÃO	15 - SECRETARIA DE COMÉRCIO, INDÚSTRIA, SERVIÇOS, MICRO E PEQUENAS EMPRESAS	META FÍSICA		META FINANCEIRA
				UNIDADE DE MEDIDA	QUANTIDADE	
		AÇÃO	PRODUTO			
1079		IMPLANTAÇÃO DE POLÍTICAS DE ATRAÇÃO DE INVESTIMENTOS	Política Implantada	UNIDADE	4	20.000,00
1080		IMPLANTAÇÃO DO CENTRO DE ACESSORAMENTO ESPECIALIZADO AO EMPREENDEDOR	Centro Implantado	UNIDADE	1	40.000,00
1081		CAPACITAÇÃO DE AGENTES DE NEGÓCIOS	Curso, Seminário e Conferência Realizada	UNIDADE	3	5.000,00
1082		PADRONIZAÇÃO DAS BARRACAS	Patronização Realizada	UNIDADE	1	20.000,00
1083		INCENTIVO AO COOPERCOMÉRCIO	Incentivo Implementado	UNIDADE	1	5.000,00
1084		REALIZAÇÃO DE EVENTOS EMPRESARIAIS	Evento Realizado	UNIDADE	2	5.000,00
2093		MANUTENÇÃO DE SERVIÇOS TÉCNICOS E ADMINISTRATIVOS DA SECRETARIA	Serviço Técnico e Administrativo Mantido	UNIDADE	1	184.800,00
2094		QUALIFICAÇÃO E FOMENTO AO EMPREENDEDORISMO	Qualificação Realizada	UNIDADE	2	10.000,00
2095		MANUTENÇÃO E FUNCIONAMENTO DO NÚCLEO DE EMPREENDEDORES	Núcleo Mantido	UNIDADE	1	14.000,00
2096		MANUTENÇÃO E FUNCIONAMENTO DO DEPARTAMENTO DE TURISMO E MINERAÇÃO	Departamento Mantido	UNIDADE	1	20.000,00
2097		MANUTENÇÃO E FUNCIONAMENTO DA SALA DO EMPREENDEDOR E SAC EMPRESARIAL	Sala Mantida	UNIDADE	1	51.700,00
2098		MANUTENÇÃO E FUNCIONAMENTO DE OFICINA DO COMITÊ UNIFICADO	Comitê Mantido	UNIDADE	1	4.500,00
Total do Programa				quantidade de Ação	12	380.000,00
Total do Programa				quantidade de Ação	12	380.000,00

Prefeitura Municipal de Irecê



ESTADO DA BAHIA
PREFEITURA MUNICIPAL DE IRECÊ
 Quadro de Meta e Recurso do Orçamento por Programa do Plano Plurianual

Anexo XII

Exercício 2014

PROGRAMA	RGÃO	AÇÃO	PRODUTO	META FÍSICA		META FINANCEIRA
				UNIDADE DE MEDIDA	QUANTIDADE	
0014 - IRECÊ SUSTENTÁVEL	16 - SECRETARIA DE MEIO AMBIENTE E DESENVOLVIMENTO SUSTENTÁVEL					
1085 - ELABORAÇÃO DO PLANO MUNICIPAL DE DESENVOLVIMENTO SUSTENTÁVEL PARTICIPATIVO		Plano Elaborado		UNIDADE	1	49.000,00
1086 - AQUISIÇÃO E DISTRIBUIÇÃO DE MUDAS NATIVAS DE ÁRVORES		Muda Distribuída		UNIDADE	4000	5.000,00
1087 - CONSERVAÇÃO AMBIENTAL E REVEGETAÇÃO		Atividade Ambiental Realizada		UNIDADE	4	20.000,00
2099 - MANUTENÇÃO DE SERVIÇOS TÉCNICOS E ADMINISTRATIVOS DA SECRETARIA		Serviço Técnico e Administrativo Mantido		UNIDADE	1	206.000,00
2100 - REALIZAÇÃO DE CAMPANHAS DE EDUCAÇÃO AMBIENTAL		Campanha Realizada		UNIDADE	5	31.500,00
2101 - APOIO AOS CATADORES NA REALIZAÇÃO DA COLETA SELETIVA NOS BAIRROS		Apoio Implementado		UNIDADE	1	68.500,00
2102 - CAMPANHA DE SENSIBILIZAÇÃO DA COMUNIDADE SOBRE A REALIZAÇÃO DA COLETA SELETIVA NOS BAIRROS		Campanha Realizada		UNIDADE	4	20.000,00
Total do Programa				quantidade de Ação	7	400.000,00
Total do Programa				quantidade de Ação	7	400.000,00

Prefeitura Municipal de Irecê



ESTADO DA BAHIA
PREFEITURA MUNICIPAL DE IRECÊ
 Quadro de Meta e Recurso do Orçamento por Programa do Plano Plurianual

Anexo XII

Exercício 2014

PROGRAMA	RGÃO	AÇÃO	PRODUTO	META FÍSICA		META FINANCEIRA
				UNIDADE DE MEDIDA	QUANTIDADE	
0015 - DESENVOLVIMENTO AGROPECUÁRIO - PRODAG	17 - SECRETARIA DE AGRICULTURA E POLÍTICA RURAL					
		1088 - APOIO AOS AGRICULTORES FAMILIARES NO GARANTIA SAFRA	Família Assistida	UNIDADE	500	18.500,00
		1089 - MUTIRÃO AGR COLA	Agricultor Assistido	UNIDADE	1	166.000,00
		1090 - REQUALIFICAÇÃO DO MERCADO MUNICIPAL E DA FEIRA LIVRE	Bem Público Requalificado	UNIDADE	2	982.000,00
		1091 - IMPLANTAÇÃO DE TECNOLOGIAS DE CAPTAÇÃO, ARMazenamento e CONSERVAÇÃO DE ÁGUA PARA CONSUMO E PARA PRODUÇÃO	Estrutura Hidrica Implantada	UNIDADE	20	163.000,00
		1092 - PERFURAÇÃO E INSTALAÇÃO DE POÇOS TUBULARES	Estrutura Hidrica Implantada	UNIDADE	15	297.022,00
		1093 - RECUPERAÇÃO DE ESTRADAS VICINAIS	Estrada Vicinal Recuperada	M	20	632.000,00
		1094 - IMPLANTAÇÃO DE PROJETOS AGROPECUÁRIOS COMUNITÁRIOS/COLETIVOS	Projeto Implantado	UNIDADE	2	585.000,00
		1095 - IMPLANTAÇÃO DE PROJETOS DE AGRICULTURA URBANA E PERIUBANA	Projeto Implantado	UNIDADE	2	281.000,00
		1096 - AQUISIÇÃO DE MÁQUINAS E EQUIPAMENTOS	Equipamento Adquirido	UNIDADE	1	620.000,00
		2103 - MANUTENÇÃO DE SERVIÇOS TÉCNICOS E ADMINISTRATIVOS DA SECRETARIA	Serviço Técnico e Administrativo Mantido	UNIDADE	1	701.200,00
		2104 - OFERTA DE SERVIÇOS DE ASSISTÊNCIA TÉCNICA E EXTENSÃO RURAL	Família Assistida	UNIDADE	50	127.000,00
		2105 - MANUTENÇÃO DE ESTRADAS VICINAIS	Estrada Vicinal Mantida	M	10	71.000,00
		2106 - INCLUSÃO PRODUTIVA DE AGRICULTORES FAMILIARES	Família Assistida	UNIDADE	50	163.000,00
		2107 - PREVENÇÃO E COMBATE À DESERTIFICAÇÃO	Atividade Implementada	UNIDADE	3	293.000,00
		2108 - IDENTIFICAÇÃO, ORGANIZAÇÃO E APOIO ÀS CADEIAS PRODUTIVAS	Cadeia Produtiva Apoiada	UNIDADE	2	82.100,00
Total do Rorão				quantidade de Aç	15	5.181.822,00
Total do Programa				quantidade de Aç	15	5.181.822,00

Prefeitura Municipal de Irecê



ESTADO DA BAHIA
Prefeitura Municipal de Irecê

DEMONSTRATIVO I

DEMONSTRATIVO DA EVOLUÇÃO DA RECEITA NOS ÚLTIMOS TRÊS ANOS E SUA PROJEÇÃO PARA OS DOIS SGUINTES AQUELE A QUE SE REFERE
ANO DE REFERENCIA 2014

ESPECIFICAÇÃO	ARRECADAÇÃO			ORÇADA	PREVISÃO		
	2010	2011	2012	2013	2014	2015	2016
RECEITAS CORRENTES (I)	93.029.548,19	101.011.812,75	102.070.461,22	101.382.500,00	96.761.066,89	103.162.138,00	112.364.766,00
RECEITA TRIBUTÁRIA	7.371.443,03	6.264.603,87	7.569.868,12	5.648.200,00	11.310.118,00	12.274.040,00	13.326.727,00
RECEITA DE CONTRIBUIÇÃO	871.647,61	1.116.872,60	1.324.718,43	750.000,00	1.361.035,00	1.496.199,00	1.644.787,00
RECEITA PATRIMONIAL	371.951,68	525.576,86	318.355,65	394.200,00	422.291,00	445.516,00	470.019,00
RECEITA AGROPECUÁRIA	-	-	-	-	-	-	-
RECEITA INDUSTRIAL	-	-	-	-	-	-	-
RECEITA DE SERVIÇOS	13.235,67	-	-	2.000,00	8.641,00	9.116,00	9.617,00
TRANSFERÊNCIAS CORRENTES	79.768.308,43	88.162.919,63	91.498.086,70	91.839.900,00	82.249.850,89	87.450.633,00	95.345.216,00
OUTRAS RECEITAS CORRENTES	4.632.961,77	4.941.839,79	1.359.432,32	2.748.200,00	1.409.131,00	1.486.634,00	1.568.400,00
RECEITAS DE CAPITAL (II)	2.415.164,44	1.477.500,00	7.550.319,91	9.617.500,00	17.556.609,00	7.548.370,00	-
OPERAÇÃO DE CRÉDITO	-	-	-	110.000,00	-	-	-
ALIENAÇÃO DE BENS	132.950,00	-	-	110.000,00	-	-	-
AMORTIZAÇÃO DE EMPRÉSTIMOS	-	-	-	-	-	-	-
TRANSFERÊNCIAS DE CAPITAL	2.282.214,44	1.477.500,00	7.550.319,91	6.199.400,00	17.556.609,00	7.548.370,00	-
OUTRAS RECEITAS DE CAPITAL	-	-	-	3.198.100,00	-	-	-
TOTAL DAS RECEITAS III = (I+II)	95.444.712,63	102.489.312,75	109.620.781,13	111.000.000,00	114.317.675,89	110.710.508,00	112.364.766,00

Cenário - Econômico

Metodologia e Premissas

Re = (BaC) * (1 + EFP) * (1 + EIL) * (1 + EQ)

Re = Receita Estimada para o período

2015 BaC = Base de Cálculo utilizada (Arrecadação do ano anterior)

4,20% EFP = Efeito da variação de preços (Inflação projetada)

3,20% EQ = Efeito do Crescimento Econômico (PIB-BA/PIB-BR)

5,50% EIL = Efeito da Legislação Aplicada à Receita Projetada

FONTE: LDO 2014 DO ESTADO (LEI Nº 12.834 DE 10 JULHO DE 2013) - SoplavSEI, SoplavSPO e O BACEN - Relatório de Junho/13

Parâmetros

Parâmetros Macroeconômicos

2014

PIB/BA - Estadual (crescime 4,40%

PIB/BR - Nacional (crescime 3,20%

IPCA (%) 5,80%

ANEXO XII

DEMONSTRATIVO I A V

Prefeitura Municipal de Irecê



ESTADO DA BAHIA
Prefeitura Municipal de Irecê

DEMONSTRATIVO II
DEMONSTRATIVO DE COMPATIBILIDADE DA PROGRAMAÇÃO DA LOA E DO ANEXO DE METAS FISCAIS LDO 2014
ANO DE 2014

ESPECIFICAÇÃO	LDO 2014		LOA 2014	
	Valor Corrente	Valor Constante	Valor Corrente	Valor Constante
	(a)		(b)	
<i>Receita Total</i>	136.864.837,89	130.223.442,33	114.317.675,89	108.050.733,36
<i>Receitas Primárias (I)</i>	136.327.118,42	129.711.815,81	113.895.384,89	107.651.592,52
<i>Despesa Total</i>	136.864.837,89	130.223.442,33	114.317.675,89	108.050.733,36
<i>Despesas Primárias (II)</i>	135.853.375,96	129.261.061,81	113.195.697,89	106.990.262,66
Resultado Primário (III) = (I - II)	473.742,46	450.754,00	699.687,00	661.329,87
Resultado Nominal	-187.444,63	-178.348,84	-187.444,63	-177.168,84
<i>Dívida Pública Consolidada</i>	22.811.194,51	21.704.276,42	22.811.194,51	21.560.675,34
<i>Dívida Consolidada Líquida</i>	19.454.475,47	18.510.442,89	19.454.475,47	18.387.973,04

CENÁRIO MACROECONOMICO	
VARIÁVEIS	2013**
Inflação - IPCA média anual (%) expectativa de mercado	5,80

** Relatório do BACEN (junho/2013)

ANEXO XII
DEMONSTRATIVO I A V

Prefeitura Municipal de Irecê



ESTADO DA BAHIA
Prefeitura Municipal de Irecê

DEMONSTRATIVO III
DESPESA COM PESSOAL E ENCARGOS SOCIAIS
ORÇAMENTOS FISCAL E DA SEGURIDADE SOCIAL
EXERCÍCIO 2014

RGF - ANEXO I (LRF, art. 55, inciso I, alínea "a")		R\$ 1,00
	DESPESAS FIXADAS	
	EXERCÍCIO 2014	
DESPESA BRUTA COM PESSOAL (I)	53.755.398,00	
Pessoal e Encargos Sociais	53.755.398,00	
DESPESAS NÃO COMPUTADAS (§ 1º do art. 19 da LRF) (II)	200.000,00	
Indenizações por Demissão e Incentivos à Demissão Voluntária	0,00	
Decorrentes de Decisão Judicial	200.000,00	
Despesas de Exercícios Anteriores	0,00	
Inativos e Pensionistas com Recursos Vinculados	0,00	
DESPESA LÍQUIDA COM PESSOAL (III) = (I - II)	53.555.398,00	
APURAÇÃO DO CUMPRIMENTO DO LIMITE LEGAL		VALOR
RECEITA CORRENTE LÍQUIDA - RCL (V)		96.761.066,89
% do DESPESA TOTAL COM PESSOAL - DTP sobre a RCL (VI) = (IV/V)*100		55,35%
LIMITE MÁXIMO (incisos I, II e III, art. 20 da LRF) - <60,00%>		58.056.640,13
LIMITE PRUDENCIAL (parágrafo único, art. 22 da LRF) - <57,00%>		55.153.808,13

ANEXO XII

DEMONSTRATIVO I A V

Prefeitura Municipal de Irecê



ESTADO DA BAHIA
Prefeitura Municipal de Irecê

DEMONSTRATIVO IV

DA APLICAÇÃO DOS RECURSOS NA MANUTENÇÃO E NO DESENVOLVIMENTO DO ENSINO BÁSICO
ANO DE REFERENCIA 2014

		R\$ 1,00 (valores correntes)
R E C E I T A		2014
Receita Tributária – Impostos (A)		10.868.579,00
Transferências Constitucionais (B)		41.412.410,00
Total da Receita Resultante de Impostos		52.280.989,00
Dedução Para Formação do FUNDEB		8.282.483,00
VALOR MÍNIMO = 25% X [(A) + (B)]	25,00%	13.070.247,25
PERCENTUAL DESTINADO NO ORÇAMENTO	26,00%	13.593.057,00
TOTAL DAS DESPESAS COM EDUCAÇÃO (A+B+C)	FONTE	28.840.845,00
DESPESAS FIXADAS COM RECURSOS DE IMPOSTOS - MDE	7101	5.310.574,00
DESPESAS FIXADAS COM RECURSOS DO FUNDEB	0118	21.177.244,00
DESPESAS FIXADAS COM RECURSOS DO FUNDEB	0119	2.353.027,00
CÁLCULO DAS DESPESAS FIXADAS COM EDUCAÇÃO		28.840.845,00
COM RECURSOS DO FUNDEB		23.530.271,00
COM RECURSOS PRÓPRIOS DE IMPOSTOS		5.310.574,00
(+/-) GANHO OU PERDA NAS TRANSF. DO FUNDEB		-6.873.989,00
(-) RECURSOS DA COMPLEMENTAÇÃO DA UNIÃO		-8.302.598,00
(-) RECURSOS DE RENDIMENTOS DO FUNDEB		-71.201,00
DESPESAS APLICADAS EM EDUCAÇÃO		13.593.057,00

Da Aplicação do Fundo de Manutenção e Des. Da educação Básica e Valorização do Magistério-FUNDEB
ANO DE REFERENCIA 2014

		R\$ 1,00 (valores correntes)
R E C E I T A		2014
TRANSFERÊNCIAS DO FUNDEB		15.156.472,00
COMPLEMENTAÇÃO DA UNIÃO		8.302.598,00
SUB-TOTAL		23.459.070,00
RENDIMENTOS- FUNDEB		71.201,00
TOTAL FUNDEB		23.530.271,00
Aplicação na Remuneração dos Profissionais do Magistério (60%)		14.118.162,60
D E S P E S A		2014
TOTAL DAS DESPESAS FIXADAS COM O RECURSOS DO FUNDEB	100,00%	23.530.271,00
Despesas Fixadas com Remuneração dos Profissionais do Magistério do Ensino Básico	90,00%	21.177.244,00
Despesas Fixadas com outros gastos vinculados ao Ensino Básico	10,00%	2.353.027,00

ANEXO XII

DEMONSTRATIVO I A V

Prefeitura Municipal de Irecê



ESTADO DA BAHIA
Prefeitura Municipal de Irecê

DEMONSTRATIVO V
DA APLICAÇÃO EM AÇÕES E SERVIÇOS PÚBLICOS DE SAÚDE - EC 29/2000
ANO DE REFERENCIA 2014

RECEITA		2014
Receita Tributária – Impostos (A)		10.868.579,00
Transferências Constitucionais (B)		41.412.410,00
Total da Receita Resultante de Impostos		52.280.989,00
VALOR MÍNIMO = 15% X [(A) + (B)]	15,00%	7.842.148,00
PERCENTUAL DESTINADO NO ORÇAMENTO 2014	18,00%	9.410.578,00
TOTAL DAS DESPESAS COM AÇÕES E SERVIÇOS PÚBLICOS DE SAÚDE	FONTE	9.410.578,00
DESPESAS FIXADAS COM RECURSOS RESULTANTES DE IMPOSTOS	6102	9.410.578,00

ANEXO XII

DEMONSTRATIVO I A V