FUNDAÇÃO DE APOIO À PESQUISA E À EXTENSÃO
CNPJ: 14.645.162/0001-91
TOMADA DE PREÇOS 33/12

A FAPEX torna público a realização da Tomada de Preços nº. 33/12 cujo objeto é aquisição de capela de exaustão de gases com serviço de instalação e montagem, para o projeto: 08.0043/01(01.0039 e 01.0052) da Escola Politécnica – Laboratório do Departamento de Engenharia Ambiental da UFBA, a ser realizado no dia 09/04/2012 às 09h. Edital disponível no site www.fapex.org.br ou na Rua Caetano Moura, 140 - Federação – Salvador – BA – CEP: 40.210-340, no valor de R$ 10,00 (dez reais). Salvador, 22 de Março de 2012.Roberto Rivelino Castro Dourado - Presidente da Comissão de Licitação

PREFEITURA MUNICIPAL DE ARATUÍPE

C.N.P.J. 13.796.073/0001-83

AVISO DE LICITAÇÃO
PREGÃO PRESENCIAL Nº 012/2012

O **PREGOEIRO DA PREFEITURA MUNICIPAL DE ARATUÍPE**, designado pela Portaria nº. 001/2012 torna público a realização do Pregão Presencial nº. 012/2012, no dia **12/04/2012 às 11:00 horas**, na sala da CPL da Prefeitura Municipal, situada à Rua Dr. João Martins, nº. 01, Centro – Aratuípe (BA), quando estarão sendo recebidos os envelopes de preços para selecionar as melhores propostas visando o fornecimento parcelado de marmitex, almoços, café da manhã e lanches, para servidores municipais, profissionais de apoio à Secretaria Municipal de Saúde e custodiados da justiça no Município de Aratuípe **de acordo com as especificações constantes da Proposta de Preços - Anexo I do Edital**. O Edital de Licitação estará disponível a partir do dia 30 de março de 2012, no endereço acima citado, de segunda a sexta-feira das 08:00 às 13:00. Aratuípe, 28/03/2012. Poderão ser solicitadas cópias do Edital através do e-mail: licita.aratuipe@gmail.com ou pelo tel. 75 3647-2143. Elber Luiz Souza de Santana – Pregoeiro.

MARINHA DO BRASIL
BASE NAVAL DE ARATU

AVISO DE LICITAÇÃO

Modalidade	Nº/Ano	Tipo	Data/Hora	Local
Tomada de Preços	014/2012	Maior Oferta	**13/04/2012 – 09:00h (hora de Brasília)**	Sala de Reuniões da CPL
Objeto: Cessão de Uso, sob regime oneroso, de um terreno, jurisdicionado à BNA, com 30 m², localizado em área adjacente à ERMS, no interior do CNA, para instalação de uma Estação Rádio base (antena), para apoio às comunicações por meio de telefonia móvel.				**Valor estimado:** R$ 198.000,00 (60 meses)
Edital e anexos	O Edital e seus Anexos poderão ser obtidos gratuitamente nos sites do Governo Federal (**www.comprasnet.gov.br**) ou da BNA (**www.bna.mar.mil.br**) ou na Seção de Licitações e Contratos da BNA, indenização de R$ 5,00 (cinco reais).			
Informações	(71) 3307-3982/3504		goncalves@bna.mar.il.br	
Presidente da CPL	**Capitão de Corveta (EN)** Ricardo Luiz Barbalho **Barreto**			

SINDICATO DOS JORNALISTAS PROFISSIONAIS NO ESTADO DA BAHIA
Rua Gregório de Matos, 25 - CEP:40.025.060 - Pelourinho / Salvador/Bahia
Telefax:(71) 3321-1914. CGC. (MF): 13.507.744/0001-49
Fundado (como Associação)a 14 de abril de 1945
Carta Sindical, Reg. no livro nº 20-fl35 do DNT do MTPS a 17/04 1951.

EDITAL DE CONVOCAÇÃO ASSEMBLÉIA GERAL

O Sindicato dos Jornalistas Profissionais no Estado da Bahia – SINJORBA, inscrito no CGC. MF sob Nº. 13507744/0001-49, com endereço à Rua Gregório de Matos, 25, Centro Histórico, nesta capital, entidade constituída para coordenação, defesa e representação legal dos jornalistas do estado da Bahia. No uso de suas atribuições legais e estatutárias, por sua presidente ao final firmado, vem lançar a Campanha Salarial 2012 para jornalistas que trabalham em empresas de radiodifusão e televisão em negociações a serem mantidas com o Sindicato das Empresas de Radiodifusão e Televisão no Estado da Bahia, para o qual foram remetidas por correspondência postal e por email minuta da proposta a ser avaliada em reuniões presenciais.

Salvador, 26 de março de 2012.
MARJORIE DA SILVA MOURA
Presidente do SINJORBA

TRIBUNAL DE JUSTIÇA DO ESTADO DA BAHIA
8ª VARA DE FAMÍLIA SUCES. ORFÃOS INTERD. E AUSENTES.
PROCESSO Nº. 0066302-13.2011.8.05.0001.
CLASSE - ASSUNTO: INVENTARIO - INVENTÁRIO E PARTILHA.
Autor/Herdeiro: Elieze Bispo dos Santos e outros, Spencer Jose de Sa Andrade e outros. Inventariado: Espolio de Joao Batista de Andrade. Prazo: 60(sessenta) DIAS. 8° VARA DE FAMILIA SUCES. ORFÃOS INTERD. E AUSENTES. EDITAL DE CITAÇÃO - INVENTÁRIO (REPUBLICADO). Citando(a)(s) / Intimando (a) (s) / Notificando (a) (s): MANOEL ACÍOLY DE REBOUÇAS, MARCIA MARIA SÁ ANDRADE VARJÃO, IARA DE CARVALHO FALCÃO, MARTA ANDRADE DE CARVALHO ROCHA, MOEMA DE CARVALHO RAMACCIOTTI BRITO, CLEUSA MARIA ANDRADE FALCÃO. EDITAL - Objetivo: Citação por Edital nos termos (art. 999 §1°, no CPC) para os termos do processo de Inventário e Partilha dos Bens deixados por falecimento de JOÃO BATISTA DE ANDRADE e no prazo de 60 (sessenta) dias, da data da primeira publicação, na qualidade de legatários, nele se habilitarem e se manifestarem sobre as primeiras declarações. Por intermédio do presente, a(s) pessoa(s) acima identificada(s), atualmente em local diferente da comarca por onde corre o Inventário, fica(m) ciente(s) de que, neste Juízo de Direito, tramitam os autos do processo epigrafado (0066302-13.2011.8.05.0001), bem como para atender(em) ao objetivo supra mencionado, querendo, no lapso de tempo fixado, contado do transcurso do prazo deste edital se manifestarem sob pena de prosseguimento do processo em seus ulteriores termos, e de se presumirem aceitos pelos citandos como verdadeiros os fatos articulados nas primeiras declarações. E para que chegue ao conhecimento de todos, partes e terceiros, foi expedido o presente edital, o qual será afixado no local de costume e publicado 1 (uma) vez no DPJ e 2 (duas) vezes em jornal local, com intervalo de 8 dias na forma da lei. Salvador (BA), 19 de Março de 2012.
Juiz de Direito: Mauricio Andrade de Salles Brasil.

INFRAERO AEROPORTOS — GOVERNO FEDERAL BRASIL PAÍS RICO É PAÍS SEM POBREZA

AVISO DE LICITAÇÃO

Pregão Eletrônico nº 034/ADCE/SRCE/2012

Objeto: Contratação de empresa para execução dos serviços de engenharia para aplicação de sistema de impermeabilização de cobertura composto por membrana termoplástica de poliolefina sobre superfície devidamente regularizada incluindo substituição de telhas metálicas do terminal de passageiros e terminal de logística de cargas no Aeroporto Internacional de Salvador – Deputado Luis Eduardo Magalhães. Local, horário e data de abertura: Site do Banco do Brasil, no endereço: http://www.licitacoes-e.com.br, às 09:00 horas (horário de Brasília) do dia 13 de abril de 2012. O Edital poderá ser obtido a partir da publicação deste aviso, nos seguintes endereços eletrônicos: http://licitacao.infraero.gov.br/portal_licitacao ou http://licitacoes-e.com.br. Informações: Coordenação de Licitações, tel.: (0xx71) 3204-1239/1539, fax: (0xx71) 3204-1245, ou pelo e-mail: licitasv.cnsv@infraero.gov.br.

RENAN MONTEIRO PESSOA DOS SANTOS
Coordenador de Licitações da SRCE - ADCE-3

PODER JUDICIÁRIO
JUSTIÇA FEDERAL
SEÇÃO JUDICIARIA DA BAHIA
SEXTA VARA FEDERAL

Av. Ulisses Guimarães nº 2799, Sussuarana, Fórum Teixeira de Freitas, Salvador-Bahia

EDITAL DE CITAÇÃO COM PRAZO DE 30 (TRINTA) DIAS

A DRA. ROSANA NOYA ALVES WEIBEL KAUFMANN. JUÍZA FEDERAL DA 6ª VARA, NA FORMA DA LEI, manda que seja procedida à:
CITAÇÃO, por **EDITAL**, de **CENTRO NORTE ATACADISTA LTDA**, na **pessoa de seu representante legal,** inscrita no CNPJ Nº 05.607.236/0001-04, **JOSELITO FERREIRA SANTOS**, inscrito no CPF Nº 083.068.345-34 e **FARID NASSER**, inscrito no CPF Nº 091.633.304-31 atualmente em lugar ignorado.
FINALIDADE: tomarem conhecimento da **AÇÃO MONITÓRIA Nº 26511.2012..4.01.3300 (processo digital)**, Movida por CAIXA ECONÔMICA FEDERAL, contra CENTRO NORTE ATACADISTA LTDA E OUTROS, em trámite neste Juízo, **e para, pagarem, no prazo de 15 (quinze) dias, a importância de R$ 546.744,49 (quinhentos e quarenta e seis mil, setecentos e quarenta e quatro reais e quarenta centavos), e acréscimos legais, ou oferecer embargos, ciente de que, não sendo opostos embargos , ciente de que, não sendo opostos embargos o feito prosseguirá na forma prevista no Livro II, Título II, Capítulos II e IV, nos termos do art. 1.102c do CPC.**
E para que não alegue ignorância. Mandou expedir o presente edital, na forma da lei.
SEDE DO JUÍZO: Av. Ulisses Guimarães, Fórum Teixeira de Freitas, Av. Ulisses Guimarães nº 2.799, Sussuarana Salvador-BA.,
Salvador, 28 de fevereiro de 2012. Eu Adriana Brentz, digitei, e eu Bel. Weber Antonio de Jesus Corrêa Diretor de Secretaria da 6ª Vara, subscrevo.

ROSANA NOYA ALVES KAUFMANN
Juíza Federal da 6ª Vara/Seção Judiciária da Bahia

FUNDAÇÃO DE APOIO À PESQUISA E À EXTENSÃO
CNPJ: 14.645.162/0001-91
PREGÃO PRESENCIAL 19/12

A FAPEX torna público a realização do Pregão Presencial nº. 19/12 cujo objeto é aquisição de material de consumo para informática para o Projeto: 08.0239/02/01.0030 – Centro de Estudos Interdisciplinares para o Setor Público – ISP – PROJOVEM da UFBA, a ser realizado no dia 11/04/2012 às 9h. Edital disponível no site www.fapex.org.br ou na Rua Caetano Moura, 140 - Federação – Salvador – BA – CEP: 40.210-340, no valor de R$ 10,00 (dez reais). Salvador, 29 de março de 2012. Roberto Rivelino Castro Dourado –Pregoeiro

Bahia GOVERNO — TERRA DE TODOS NÓS

SECRETARIA DE DESENVOLVIMENTO URBANO - SEDUR
EMPRESA BAIANA DE ÁGUAS E SANEAMENTO S/A - EMBASA

AVISO AOS ACIONISTAS

A Empresa Baiana de Águas e Saneamento S/A - Embasa, CNPJ nº 13.504.675/0001-10, informa aos Senhores Acionistas que se encontram à disposição na sua Sede Administrativa, situada na 4ª Avenida, nº 420, Centro Administrativo da Bahia, nesta Capital, Bahia, os documentos que trata o Artigo 133 da Lei nº 6.404/76, relativos ao Exercício findo em 31/12/2011. Salvador, 27 de março de 2012. Cícero de Carvalho Monteiro - Presidente do Conselho de Administração.

EMBASA

PREFEITURA MUNICIPAL DE ARATUÍPE

C.N.P.J. 13.796.073/0001-83

AVISO DE LICITAÇÃO
PREGÃO PRESENCIAL Nº. 013/2012

O **PREGOEIRO DA PREFEITURA MUNICIPAL DE ARATUÍPE**, designado pela Portaria nº. 001/2012, torna público a realização do Pregão Presencial nº. 013/2012, no dia **13/04/2012, às 09:00 horas**, na sala da CPL da Prefeitura Municipal, situada à Rua Dr. João Martins, nº. 01, Centro – Aratuípe (Ba), quando estarão sendo recebidos os envelopes de preços para selecionar as melhores propostas visando a aquisição parcelada de equipamentos e suprimentos de informática para atender às necessidades das diversas Secretarias Municipais de Aratuipe **de acordo com as especificações constantes da Proposta de Preços - Anexo I do Edital** e mediante condições estabelecidas na Lei Federal nº. 10.520/2002, Lei nº. 8.666/93 e Decreto Municipal nº 057/07. O Edital de Licitação completo com as alterações estará disponível a partir do dia 02 de abril de 2012, na Sala da Comissão Permanente de Licitação no endereço acima citado, de segunda a sexta-feira das 08:00 às 13:00. Aratuípe, 28 de março de 2012. Poderão ser solicitadas cópias do Edital através do e-mail: licita.ratuipe@gmail.com ou pelo tel. 75 3647-2143. Elber Luiz Souza de Santana – Pregoeiro Municipal.

PREFEITURA MUNICIPAL DE BOA VISTA DO TUPIM

AVISO DE LICITAÇÃO. PREGÃO PRESENCIAL (SRP). Pregão Presencial Nº 004/2012 (SRP) – Abertura: 12.04.2012, às 10:00 hs, objeto: Registro de Preços objetivando o fornecimento de gêneros alimentícios para atender as diversas unidades e fundos municipais da prefeitura, com entrega parcelada. Os interessados poderão obter informação e o Edital na sede da Prefeitura Municipal, sito Praça Ruy Barbosa n° 252, Centro, Boa Vista do Tupim-Bahia no horário das 7:00 hs às 13:00hs pelos Tel.: (75) 3326.2210/2127/2551 ou e-mail pmbvt@yahoo.com.br – Ivan Bezerra Fachinetti – Pregoeiro.

SINDICATO DOS EMPREGADOS NO COMERCIO DE ALAGOINHAS
CNPJ: 14.692.891/0001-07
EDITAL DE CONVOCAÇÃO - Assembléia Geral Extraordinária Para Alteração Estatutária

O Presidente do Sindicato dos Empregados no Comércio de Alagoinhas, convoca toda a categoria dos empregados no comércio, 1º e 2º Grupo do Plano da CNTC, dos municípios de Alagoinhas, Acajutiba, Água Fria, Araçás, Aramari, Anguera, Aporá, Banzaê, Barrocas, Cardeal da Silva, Cansanção, Cipó, Conde, Crisópolis, Entre Rios, Heliópolis, Esplanada, Ichu, Inhambupe, Itapicuru, Irará, Itanagra, Jandaíra, Lamarão, Monte Santo, Nova Soure, Olindina, Ouriçangas, Pedrão, Queimadas, Quinjiquе, Rio Real, Retirolândia, Ribeira do Amparo, Sátiro Dias, Santanópolis, Santa Luz, Serra Preta, Teodoro Sampaio e Teofilândia, para participarem da Assembléia Geral Extraordinária de Alteração Estatutária da entidade, na forma da portaria Nº. 186/08 do MTE, no dia 09/04/2012, às 19h00, em 1ª ou 2ª convocação na forma estatutária, na Praça Graciliano de Freitas, 41, Centro, Cidade de Alagoinhas – Bahia, para deliberação dos seguintes assuntos na ordem do dia: a) Representação da Categoria dos Empregados no Comércio no 1º e 2º Grupo do Plano da CNTC. b) Extensão da Base Territorial do Sindicato aos Municípios de Agua Fria, Anguera, Aporá, Barrocas, Heliópolis, Esplanada, Ichu, Inhambupe, Itapicuru, Irará, Jandaíra, Lamarão, Retirolândia, Ribeira do Amparo, Sátiro Dias, Santanópolis, Serra Preta, e Teofilândia, no Estado da Bahia. Alagoinhas - BA, 29 de março de 2012. **ADRIÃO BARBOSA FONSÊCA - Presidente.**

COOPERATIVA DE ECONOMIA E CRÉDITO MÚTUO DOS INTEGRANTES DO MINISTÉRIO PÚBLICO, PODER JUDICIÁRIO, DEFENSORIA PÚBLICA E POLÍCIA CIVIL NO ESTADO DA BAHIA - SICOOB COOMPEB, CNPJ n.º 04.892.098/0001-90 – NIRE: 294.000.2913-2.
EDITAL DE CONVOCAÇÃO - ASSEMBLEIA GERAL ORDINÁRIA E EXTRAORDINÁRIA

O Presidente da COOPERATIVA DE ECONOMIA E CRÉDITO MÚTUO DOS INTEGRANTES DO MINISTÉRIO PÚBLICO, PODER JUDICIÁRIO, DEFENSORIA PÚBLICA E POLÍCIA CIVIL NO ESTADO DA BAHIA - SICOOB COOMPEB, no uso das atribuições que lhe confere o artigo 36 do Estatuto Social, convoca os associados, que nesta data totalizam 483 (quatrocentos e oitenta e três), em condições de votar, para se reunirem em **ASSEMBLEIA GERAL ORDINÁRIA E EXTRAORDINÁRIA**, a ser realizada no auditório do Ministério Público, situado na Av. Joana Angélica, 1.312, Nazaré, Salvador/BA, no dia **13 de abril de 2012**, obedecendo aos seguintes horários e *quoruns* para a sua instalação, sempre no mesmo local, em cumprimento ao que determina o Estatuto Social: em primeira convocação, às 07h00 (sete horas), com a presença de 2/3 (dois terços) dos associados; em segunda convocação, às 08h00 (oito horas), com a presença de metade mais um dos associados; e em terceira e última convocação às 09h00 (nove horas), com a presença de, no mínimo, 10 (dez) associados, para deliberarem sobre a seguinte **ORDEM DO DIA: ORDINÁRIA:** 1. Prestação de contas do exercício de 2011, compreendendo o Relatório da Gestão, Balanço, Demonstrativo da Conta de Sobras e Perdas, Parecer da Auditoria Externa e Parecer do Conselho Fiscal; 2. Aprovação da fórmula de cálculo de distribuição das sobras; 3. Destinação das sobras apuradas; 4. Aprovação do Regulamento Eleitoral; 5. Criação de Fundo para Reforma da nova sede. **EXTRAORDINÁRIA:** 1. Reforma Geral do Estatuto Social para alteração do endereço da sede e adequação ao padrão do Sicoob. Salvador, 26 de março de 2012. **Luiz Eugênio Fonseca Miranda - Diretor Presidente**

PODER JUDICIÁRIO
JUSTIÇA FEDERAL
16ª Vara Federal da Seção Judiciária do Estado da Bahia

EDITAL DE CITAÇÃO
PRAZO: 30 DIAS

DE: FABIANO DOS SANTOS MASCARENHAS, brasileiro. Solteiro, CPF nº 947.292.635-53, com endereço(o) ignorado(s).
FINALIDADE: pagar, no prazo de 15(quinze) dias, a quantia de R$ 16.143,11 (dezesseis mil, cento e quarenta e três reais e onze centavos), atualizado até 10.02.2009, ou oferecer embargos, sob pena de ser o mandado inicial convertido em mandado executivo, conforme dispõe o art. 1102c do CPC, nos autos da Ação Monitória nº 2009.5927-7, movida pelo FUNDO NACIONAL DE DESENVOLVIMENTO DA EDUCAÇÃO – FNDE E OUTRO contra ADALBERTO FIGUEIREDO MASCARENHAS FILHO E OUTRO..
SEDE DO JUÍZO: 16ª Vara Federal, Fórum Teixeira de Freitas, Av. Ulysses Guimarães, nº 2799, Fórum Teixeira de Freitas , CAB, com expediente externo das 09 às 18 horas.

Salvador-BA, 08 de março de 2012.
MEI LIN LOPES WU BANDEIRA
Juíza Federal Substituta da 16ª Vara/BA

EDITAL DE NOTIFICAÇÃO E INTIMAÇÃO

Ap: 037/12

MUTUÁRIOS EM ATRASO DA **CAIXA ECONÔMICA FEDERAL**. Pelo presente edital, a ***APEAL CRÉDITO IMOBILIÁRIO S/A***, Agente Fiduciário, FAZ SABER que ficam notificados os mutuários a seguir nominados, para pagamento da dívida hipotecária em favor do(a) **CAIXA ECONÔMICA FEDERAL**, e para ciência que estamos autorizados na forma da Lei (decreto-lei nº 70, de 21 de novembro de 1966 e regulamentação complementar de SFH) a promover a Execução Extrajudicial da Hipoteca que onera os imóveis abaixo relacionados, ficando os mutuários cientificados de que têm o prazo de 20 (vinte) dias a partir de **21/03/2012**, para purgar o débito e sustar a execução, o que poderá ser feito em qualquer agência da CAIXA ECONÔMICA FEDERAL, em horário Bancário, ou em nosso escritório sito à Av Tancredo Neves, 620, Condomínio Mundo Plaza, Torre Empresarial, 8º andar, Sala 812, Caminho das Árvores, Salvador/BA, Fone/Fax: 3327-2999, diariamente, excetuando-se sábados e domingos.

SED: 180 - Contrato: 8.1517.0000264 – Agente Fiduciário: APEAL – Credor Hipotecário : CAIXA
MARIA ISABEL DE OLIVEIRA RIBEIRO, Brasileira, Solteira, Comerciaria, CPF: 436.483.555-20, RG 2506189, SSP/BA e o(s) cônjuge(s) se casado(s) for(em). **Endereço do Imóvel:** Rua da Bolandeira, nº 4248, Cond. Praia do Descobrimento, Ed. Lencois, Ap. 103, Boca do Rio - Salvador/BA.

ACHE AQUI TUDO QUE VOCÊ PRECISA

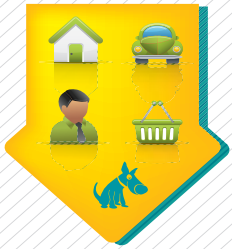

O JEITO MAIS FÁCIL DE COMPRAR E VENDER.

VÁ ATÉ UM PONTO DE VENDA ACHEAQUI NOS SHOPPINGS:

BARRA, IGUATEMI, ITAIGARA, CENTER LAPA E PARALELA.

PARA ANUNCIAR LIGUE 3535-3035

Acheaqui* O jeito mais fácil de comprar e vender.
Correio*