

# Prefeitura Municipal de Iraquara

Lei



ESTADO DA BAHIA

**PREFEITURA MUNICIPAL DE IRAQUARA**

Rua Rosalvo Félix, 74 - Telefax (75) 3364-2161, CEP 46.980-000, Iraquara, Bahia.  
CNPJ 13.922.596/0001-29

**LEI N.º 375, de 27 de abril de 2022.**

**“Altera o Perímetro da Sede do Município de Iraquara, e dá Outras Providências”.**

**O PREFEITO MUNICIPAL DE IRAQUARA, ESTADO DA BAHIA**, no uso de suas atribuições legais, faz saber que a Câmara Municipal aprova e ele sanciona a seguinte:

**LEI:**

Art. 1º. Fica **INCLUÍDO** no Perímetro Urbano da Sede do Município de Iraquara, a área de (há) 4,8602, Fazenda São João, situado na Estrada Vicinal que dá Acesso ao Bairro Joaquim Caio, Zona Rural do Município de Iraquara/Ba, de propriedade da Sra. Maria das Graças de Oliveira Magalhães, inscrita no CPF de n.º 417.707.305-91.

Parágrafo Primeiro: As especificações, as dimensões, confrontações e demais características da área a ser incluída no perímetro urbano, mencionados no *caput* do presente artigo, constam no MEMORIAL DESCRITIVO que anexo à presente Lei.

Art. 2º - Sobre a área supra mencionada passará a incidir Imposto sobre a Propriedade Territorial Urbana – IPTU.

Art. 3º - Esta Lei entre em vigor na data de sua publicação, revogadas as disposições em contrário.

Iraquara/BA, 27 de abril de 2022 - 15ª Legislatura

Walterson Ribeiro Coutinho  
= Prefeito Municipal =  
2021-2024

# Prefeitura Municipal de Iraquara



## MEMORIAL DESCRITIVO

**PROPRIETÁRIA:** MARIA DAS GRAÇAS DE OLIVEIRA MAGALHÃES    **CPF:** 417.707.305-91  
**IMÓVEL:** FAZENDA SÃO JOÃO  
**LOCAL:** ESTRADA VICINAL QUE DA ACESSO AO BAIRRO JOAQUIM CAIO, S/N, ZONA RURAL  
**MUNICÍPIO:** IRAQUARA    **COMARCA:** IRAQUARA    **UF:** BA  
**ÁREA (ha):** 4,8602    **PERÍMETRO (m):** 1.025,07

## LIMITES E CONFRONTAÇÕES

**NORTE:** Com TERRAS PERTENCENTES AO GOVERNO DO ESTADO DA BAHIA  
**LESTE:** Com TERRAS PERTENCENTES AO GOVERNO DO ESTADO DA BAHIA  
**SUL:** Com JOSAFÁ COSTA MIRANDA  
**OESTE:** Com ESTRADA VICINAL QUE DA ACESSO AO BAIRRO JOAQUIM CAIO

## DESCRIÇÃO DO PERÍMETRO

Inicia-se a descrição deste perímetro no vértice 1, definido pela coordenada geográfica de Latitude **12°15'19,14470" Sul** e Longitude **41°36'46,51304" Oeste**, e pela coordenada plana UTM **8.643.836,979** m Norte e **215.740,105** m Leste, deste segue confrontando neste trecho com as **TERRAS PERTENCENTES AO GOVERNO DO ESTADO DA BAHIA**, com azimute plano de **123°23'47"** e distância de **22,29** m, até o vértice 2, de coordenadas **N 8.643.824,709** m e **E 215.758,716** m, deste segue confrontando neste trecho com as **TERRAS PERTENCENTES AO GOVERNO DO ESTADO DA BAHIA**, com azimute plano de **123°21'51"** e distância de **59,64** m, até o vértice 3, de coordenadas **N 8.643.791,912** m e **E 215.808,523** m, deste segue confrontando neste trecho com as **TERRAS PERTENCENTES AO GOVERNO DO ESTADO DA BAHIA**, com azimute plano de **123°32'12"** e distância de **31,20** m, até o vértice 4, de coordenadas **N 8.643.774,677** m e **E 215.834,526** m, deste segue confrontando neste trecho com as **TERRAS PERTENCENTES AO GOVERNO DO ESTADO DA BAHIA**, com azimute plano de **123°03'51"** e distância de **27,45** m, até o vértice 5, de coordenadas **N 8.643.759,702** m e **E 215.857,529** m, deste segue confrontando neste trecho com as **TERRAS PERTENCENTES AO GOVERNO DO ESTADO DA BAHIA**, com azimute plano de **123°20'56"** e distância de **106,67** m, até o vértice 6, de coordenadas **N 8.643.701,059** m e **E 215.946,638** m, deste segue confrontando neste trecho com a propriedade de **JOSAFÁ COSTA MIRANDA**, com azimute plano de **248°08'26"** e distância de **104,10** m, até o vértice 7, de coordenadas **N 8.643.662,299** m e **E 215.850,021** m, deste segue confrontando neste trecho com a propriedade de **JOSAFÁ COSTA MIRANDA**, com azimute plano de **247°39'08"** e distância de **85,20** m, até o vértice 8, de coordenadas **N 8.643.629,905** m e **E 215.771,224** m, deste segue confrontando neste trecho com a propriedade de **JOSAFÁ COSTA MIRANDA**, com azimute plano de **247°50'35"** e distância de **65,49** m, até o vértice 9, de coordenadas **N 8.643.605,206** m e **E 215.710,571** m, deste segue confrontando neste trecho com a propriedade de **JOSAFÁ COSTA MIRANDA**, com azimute plano de **248°46'03"** e distância de **23,93** m, até o vértice 10, de coordenadas **N 8.643.596,539** m e **E 215.688,264** m, deste segue confrontando neste trecho com a **ESTRADA VICINAL QUE DA ACESSO AO BAIRRO JOAQUIM CAIO**, com azimute plano de **301°48'45"** e distância de **16,08** m, até o vértice 11, de coordenadas **N 8.643.605,014** m e **E 215.674,602** m, deste segue confrontando neste trecho



# Prefeitura Municipal de Iraquara



com a **ESTRADA VICINAL QUE DA ACESSO AO BAIRRO JOAQUIM CAIO**, com azimute plano de **317°44'38"** e distância de **36,38 m**, até o vértice **12**, de coordenadas **N 8.643.631,939 m** e **E 215.650,140 m**, deste segue confrontando neste trecho com a **ESTRADA VICINAL QUE DA ACESSO AO BAIRRO JOAQUIM CAIO**, com azimute plano de **316°58'07"** e distância de **16,66 m**, até o vértice **13**, de coordenadas **N 8.643.644,119 m** e **E 215.638,769 m**, deste segue confrontando neste trecho com a **ESTRADA VICINAL QUE DA ACESSO AO BAIRRO JOAQUIM CAIO**, com azimute plano de **317°22'32"** e distância de **15,90 m**, até o vértice **14**, de coordenadas **N 8.643.655,822 m** e **E 215.627,998 m**, deste segue confrontando neste trecho com a **ESTRADA VICINAL QUE DA ACESSO AO BAIRRO JOAQUIM CAIO**, com azimute plano de **317°22'31"** e distância de **14,75 m**, até o vértice **15**, de coordenadas **N 8.643.666,675 m** e **E 215.618,010 m**, deste segue confrontando neste trecho com a **ESTRADA VICINAL QUE DA ACESSO AO BAIRRO JOAQUIM CAIO**, com azimute plano de **315°50'14"** e distância de **14,09 m**, até o vértice **16**, de coordenadas **N 8.643.676,785 m** e **E 215.608,191 m**, deste segue confrontando neste trecho com a **ESTRADA VICINAL QUE DA ACESSO AO BAIRRO JOAQUIM CAIO**, com azimute plano de **315°50'12"** e distância de **14,09 m**, até o vértice **17**, de coordenadas **N 8.643.686,896 m** e **E 215.598,371 m**, deste segue confrontando neste trecho com a **ESTRADA VICINAL QUE DA ACESSO AO BAIRRO JOAQUIM CAIO**, com azimute plano de **317°11'37"** e distância de **9,95 m**, até o vértice **18**, de coordenadas **N 8.643.694,197 m** e **E 215.591,609 m**, deste segue confrontando neste trecho com a **ESTRADA VICINAL QUE DA ACESSO AO BAIRRO JOAQUIM CAIO**, com azimute plano de **317°11'36"** e distância de **12,38 m**, até o vértice **19**, de coordenadas **N 8.643.703,281 m** e **E 215.583,195 m**, deste segue confrontando neste trecho com a **ESTRADA VICINAL QUE DA ACESSO AO BAIRRO JOAQUIM CAIO**, com azimute plano de **321°36'28"** e distância de **8,78 m**, até o vértice **20**, de coordenadas **N 8.643.710,165 m** e **E 215.577,741 m**, deste segue confrontando neste trecho com a **ESTRADA VICINAL QUE DA ACESSO AO BAIRRO JOAQUIM CAIO**, com azimute plano de **324°37'37"** e distância de **5,78 m**, até o vértice **21**, de coordenadas **N 8.643.714,874 m** e **E 215.574,397 m**, deste segue confrontando neste trecho com a **ESTRADA VICINAL QUE DA ACESSO AO BAIRRO JOAQUIM CAIO**, com azimute plano de **328°11'41"** e distância de **10,15 m**, até o vértice **22**, de coordenadas **N 8.643.723,497 m** e **E 215.569,050 m**, deste segue confrontando neste trecho com a **ESTRADA VICINAL QUE DA ACESSO AO BAIRRO JOAQUIM CAIO**, com azimute plano de **335°03'49"** e distância de **39,49 m**, até o vértice **23**, de coordenadas **N 8.643.759,307 m** e **E 215.552,400 m**, deste segue confrontando neste trecho com a **ESTRADA VICINAL QUE DA ACESSO AO BAIRRO JOAQUIM CAIO**, com azimute plano de **338°08'07"** e distância de **20,22 m**, até o vértice **24**, de coordenadas **N 8.643.778,068 m** e **E 215.544,871 m**, deste segue confrontando neste trecho com a **ESTRADA VICINAL QUE DA ACESSO AO BAIRRO JOAQUIM CAIO**, com azimute plano de **342°32'59"** e distância de **18,46 m**, até o vértice **25**, de coordenadas **N 8.643.795,681 m** e **E 215.539,334 m**, deste segue confrontando neste trecho com a **ESTRADA VICINAL QUE DA ACESSO AO BAIRRO JOAQUIM CAIO**, com azimute plano de **338°03'59"** e distância de **5,44 m**, até o vértice **26**, de coordenadas **N 8.643.800,728 m** e **E 215.537,302 m**, deste segue confrontando neste trecho com as **TERRAS PERTENCENTES AO GOVERNO DO ESTADO DA BAHIA**, com azimute plano de **109°01'36"** e distância de **52,04 m**, até o vértice **27**, de coordenadas **N 8.643.783,763 m** e **E 215.586,499 m**, deste segue confrontando neste trecho com as **TERRAS PERTENCENTES AO GOVERNO DO ESTADO DA BAHIA**, com azimute plano de **108°53'55"** e distância de **38,34 m**, até o vértice **28**, de coordenadas **N 8.643.771,344 m** e **E 215.622,775 m**, deste segue confrontando neste trecho com as **TERRAS PERTENCENTES AO GOVERNO DO ESTADO DA BAHIA**, com azimute plano de **108°37'52"** e distância de **37,03 m**, até o vértice **29**, de coordenadas **N 8.643.759,515 m** e **E 215.657,861 m**, deste segue confrontando neste trecho com as **TERRAS PERTENCENTES AO GOVERNO DO ESTADO DA BAHIA**, com azimute plano de **61°40'26"** e distância de **2,91 m**, até o vértice **30**, de coordenadas **N 8.643.760,896 m** e

# Prefeitura Municipal de Iraquara



E 215.660,423 m, deste segue confrontando neste trecho com as TERRAS PERTENCENTES AO GOVERNO DO ESTADO DA BAHIA, com azimute plano de 49°25'04" e distância de 1,62 m, até o vértice 31, de coordenadas N 8.643.761,953 m e E 215.661,657 m, deste segue confrontando neste trecho com as TERRAS PERTENCENTES AO GOVERNO DO ESTADO DA BAHIA, com azimute plano de 46°11'50" e distância de 44,33 m, até o vértice 32, de coordenadas N 8.643.792,640 m e E 215.693,654 m, deste segue confrontando neste trecho com as TERRAS PERTENCENTES AO GOVERNO DO ESTADO DA BAHIA, com azimute plano de 46°25'45" e distância de 34,07 m, até o vértice 33, de coordenadas N 8.643.816,126 m e E 215.718,342 m, deste segue confrontando neste trecho com as TERRAS PERTENCENTES AO GOVERNO DO ESTADO DA BAHIA, com azimute plano de 46°13'24" e distância de 30,14 m, até o vértice 1, de coordenadas N 8.643.836,979 m e E 215.740,105 m, ponto inicial da descrição deste perímetro. Todas as coordenadas aqui descritas estão georreferenciadas ao Sistema Geodésico Brasileiro e encontram-se representadas no Sistema UTM, referenciadas ao Meridiano Central 39° WGr, tendo como Datum o SIRGAS2000. Todos os azimutes e distâncias, área e perímetro foram calculados no plano de projeção UTM.

**Observações:** A planta anexa é parte integrante deste memorial descritivo.

*Iraquara, 17 de Novembro de 2021.*

Alessandro Athayde da Silva

Profissão: Técnico em Agrimensura

CFT-BR Nº 01927113504

TRT: BR20211470274

INCRA: AGMW



# Prefeitura Municipal de Iraquara

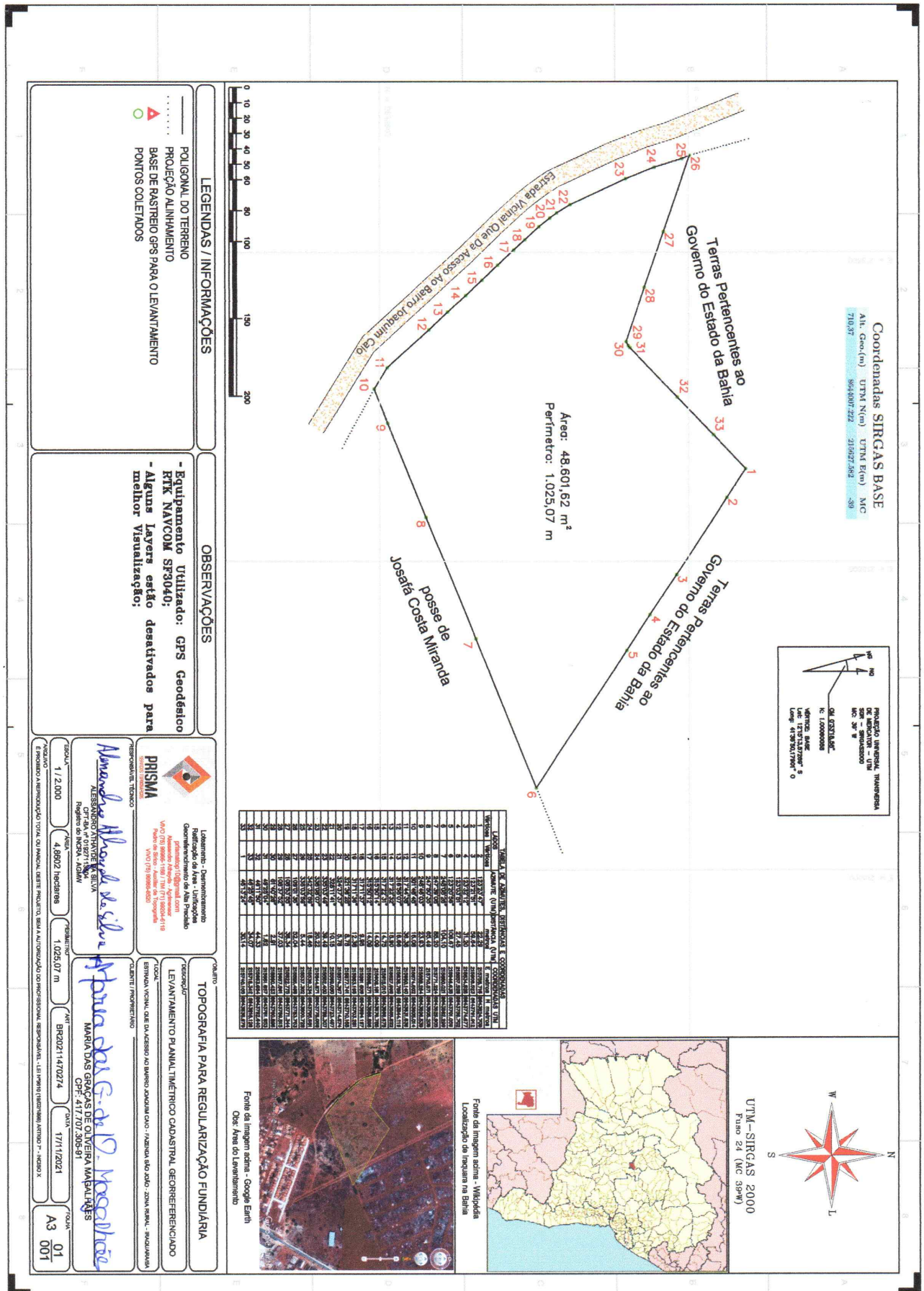

# Prefeitura Municipal de Iraquara



## Cálculo Analítico de Área, Azimute, Lados, Coordenadas Geográficas e UTM

**IMÓVEL:** FAZENDA SÃO JOÃO  
**PROPRIETÁRIA:** MARIA DAS GRAÇAS DE OLIVEIRA MAGALHÃES  
**MUNICÍPIO:** IRAQUARA  
**COMARCA:** IRAQUARA  
**LOCAL:** ESTRADA VICINAL QUE DA ACESSO AO BAIRRO JOAQUIM CAIO, S/N, ZONA RURAL  
**EQUIP.UTILIZ.:** GPS GEODÉSICO RTK NAVCOM SF 3040  
**DATUM:** SIRGAS2000  
**MERID. CENTRAL:** 39° WGr

Estação	Vante	Coord. Norte (m)	Coord. Este (m)	Azimute	Distância (m)	Fator Escala	Latitude	Longitude
1	2	8643836.979	215740.105	123°23'47"	22.29	1.00059977	12°15'19,14470" S	41°36'46,51304" O
2	3	8643824.709	215758.716	123°21'51"	59.64	1.00059953	12°15'19,54960" S	41°36'45,90156" O
3	4	8643791.912	215808.523	123°32'12"	31.20	1.00059926	12°15'20,63190" S	41°36'44,26509" O
4	5	8643774.677	215834.526	123°03'51"	27.45	1.00059909	12°15'21,20060" S	41°36'43,41076" O
5	6	8643759.702	215857.529	123°20'56"	106.67	1.00059889	12°15'21,69486" S	41°36'42,65491" O
6	7	8643701.059	215946.638	248°08'26"	104.10	1.00059872	12°15'23,63007" S	41°36'39,72711" O
7	8	8643662.299	215850.021	247°39'08"	85.20	1.00059934	12°15'24,86019" S	41°36'42,93437" O
8	9	8643629.905	215771.224	247°50'35"	65.49	1.00059963	12°15'25,88887" S	41°36'45,55036" O
9	10	8643605.206	215710.571	248°46'03"	23.93	1.00060012	12°15'26,67301" S	41°36'47,56391" O
10	11	8643596.539	215688.264	301°48'45"	16.08	1.00060025	12°15'26,94784" S	41°36'48,30432" O
11	12	8643605.014	215674.602	317°44'38"	36.38	1.00060038	12°15'26,66791" S	41°36'48,75339" O
12	13	8643631.939	215650.140	316°58'07"	16.66	1.00060051	12°15'25,78458" S	41°36'49,55363" O
13	14	8643644.119	215638.769	317°22'32"	15.90	1.00060058	12°15'25,38487" S	41°36'49,92574" O
14	15	8643655.822	215627.998	317°22'31"	14.75	1.00060066	12°15'25,00088" S	41°36'50,27815" O
15	16	8643666.675	215618.010	315°50'14"	14.09	1.00060073	12°15'24,64478" S	41°36'50,60495" O
16	17	8643676.785	215608.191	315°50'12"	14.09	1.00060080	12°15'24,31287" S	41°36'50,92641" O
17	18	8643686.896	215598.371	317°11'37"	9.95	1.00060085	12°15'23,98096" S	41°36'51,24788" O
18	19	8643694.197	215591.609	317°11'36"	12.38	1.00060091	12°15'23,74138" S	41°36'51,46916" O
19	20	8643703.281	215583.195	321°36'28"	8.78	1.00060096	12°15'23,44333" S	41°36'51,74444" O
20	21	8643710.165	215577.741	324°37'37"	5.78	1.00060099	12°15'23,21772" S	41°36'51,92262" O
21	22	8643714.874	215574.397	328°11'41"	10.15	1.00060102	12°15'23,06352" S	41°36'52,03166" O
22	23	8643723.497	215569.050	335°03'49"	39.49	1.00060110	12°15'22,78141" S	41°36'52,20572" O
23	24	8643759.307	215552.400	338°08'07"	20.22	1.00060118	12°15'21,61157" S	41°36'52,74482" O
24	25	8643778.068	215544.871	342°32'59"	18.46	1.00060123	12°15'20,99906" S	41°36'52,98775" O
25	26	8643795.681	215539.334	338°03'59"	5.44	1.00060125	12°15'20,42450" S	41°36'53,16518" O
26	27	8643800.728	215537.302	109°01'36"	52.04	1.00060109	12°15'20,25971" S	41°36'53,23077" O
27	28	8643783.763	215586.499	108°53'55"	38.34	1.00060079	12°15'20,82696" S	41°36'51,60941" O
28	29	8643771.344	215622.775	108°37'52"	37.03	1.00060053	12°15'21,24228" S	41°36'50,41384" O
29	30	8643759.515	215657.861	61°40'26"	2.91	1.00060040	12°15'21,63804" S	41°36'49,25744" O
30	31	8643760.896	215660.423	49°25'04"	1.62	1.00060039	12°15'21,59393" S	41°36'49,17228" O
31	32	8643761.953	215661.657	46°11'50"	44.33	1.00060027	12°15'21,55994" S	41°36'49,13113" O
32	33	8643792.640	215693.654	46°25'45"	34.07	1.00060007	12°15'20,57204" S	41°36'48,06325" O
33	1	8643816.126	215718.342	46°13'24"	30.14	1.00059991	12°15'19,81602" S	41°36'47,23937" O

Perímetro: 1.025,07 m

Área Total: 48.601,62 m<sup>2</sup>

4,8602 Ha

*Alexandro A. de Silva*



# Prefeitura Municipal de Iraquara



Instituto Brasileiro de Geografia e Estatística  
Relatório do Posicionamento por Ponto Preciso (PPP)

## Sumário do Processamento do marco: BASE

Início:AAAA/MM/DD HH:MM:SS,SS	2021/06/18 12:38:20,00
Fim:AAAA/MM/DD HH:MM:SS,SS	2021/06/18 14:33:10,00
Modo de Operação do Usuário:	ESTÁTICO
Observação processada:	CÓDIGO & FASE
Modelo da Antena:	NAVSF3040 NONE
Órbitas dos satélites: <sup>1</sup>	RÁPIDA
Frequência processada:	L3
Intervalo do processamento(s):	10,00
Sigma <sup>2</sup> da pseudodistância(m):	5,000
Sigma da portadora(m):	0,010
Altura da Antena <sup>3</sup> (m):	1,939
Ângulo de Elevação(graus):	10,000
Resíduos da pseudodistância(m):	0,83 GPS 1,60 GLONASS
Resíduos da fase da portadora(cm):	0,64 GPS 0,59 GLONASS

## Coordenadas SIRGAS

	Latitude(gms)	Longitude(gms)	Alt. Geo.(m)	UTM N(m)	UTM E(m)	MC
Em 2000.4 (É a que deve ser usada) <sup>4</sup>	-12° 15' 13,5727"	-41° 36' 50,1793"	710,37	8644007.222	215627.582	-39
Na data do levantamento <sup>5</sup>	-12° 15' 13,5645"	-41° 36' 50,1818"	710,37	8644007.473	215627.504	-39
Sigma(95%) <sup>6</sup> (m)	0,004	0,020	0,014			
Modelo Geoidal	MAPGEO2015					
Ondulação Geoidal (m)	-12,43					
Altitude Ortométrica (m)	722,80					

## Precisão esperada para um levantamento estático (metros)

Tipo de Receptor	Uma frequência		Duas frequências	
	Planimétrico	Altimétrico	Planimétrico	Altimétrico
Após 1 hora	0,700	0,600	0,040	0,040
Após 2 horas	0,330	0,330	0,017	0,018
Após 4 horas	0,170	0,220	0,009	0,010
Após 6 horas	0,120	0,180	0,005	0,008

<sup>1</sup> Órbitas obtidas do International GNSS Service (IGS) ou do Natural Resources of Canada (NRCAN).

<sup>2</sup> O termo "Sigma" é referente ao desvio-padrão.

<sup>3</sup> Distância Vertical do Marco ao Plano de Referência da Antena (PRA).

<sup>4</sup> A coordenada oficial na data de referência do Sistema SIRGAS, ou seja, 2000.4. A redução de velocidade foi feita na data do levantamento, utilizando o modelo VEMOS em 2000.4.

<sup>5</sup> A data de levantamento considerada é a data de início da sessão.

<sup>6</sup> Este desvio-padrão representa a confiabilidade interna do processamento e não a exatidão da coordenada.

Os resultados apresentados neste relatório dependem da qualidade dos dados enviados e do correto preenchimento das informações por parte do usuário.

Em caso de dúvidas, críticas ou sugestões contate: [ibge@ibge.gov.br](mailto:ibge@ibge.gov.br) ou pelo telefone 0800-7218181.

Este serviço de posicionamento faz uso do aplicativo de processamento CSRS-PPP desenvolvido pelo Geodetic Survey Division of Natural Resources of Canada (NRCAN)

Processamento autorizado para uso do IBGE.

*Ronaldinho A. de Silva*

Processado em: 28/06/2021 11:57:37



# Prefeitura Municipal de Iraquara

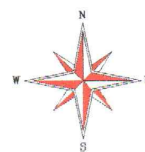

UTM - SIRGAS 2000  
Fuso 24 (MC 38°W)

## IMAGEM DE LOCALIZAÇÃO DO TERRENO



FONTE: GOOGLE EARTH

- Ⓐ POSTO DE COMBUSTÍVEL NOVA IRAQUARA
- Ⓑ BAIRRO JOAQUIM CAIO

### PLANTA DE LOCALIZAÇÃO-IMAGEM DE SATÉLITE

Requerente: MARIA DAS GRAÇAS DE OLIVEIRA MAGALHÃES

Local: ESTRADA VICINAL QUE DÁ ACESSO AO BAIRRO JOAQUIM CAIO, S/N, ZONA RURAL

Obs: IMAGEM SEM ESCALA

Responsável Técnico: *Alessandro Athayde da Silva*  
ALESSANDRO ATHAYDE DA SILVA  
TÉCNICO EM AGRIMENSURA  
CFT-BR Nº: 01927113504



# Prefeitura Municipal de Iraquara

VISTA FRONTAL DO IMÓVEL



VISTA DA ESTRADA VICINAL QUE DA ACESSO AO BAIRRO JOAQUIM CAIO



Fonte Das Imagens: Arquivo Pessoal

## VISTA PARA LOCALIZAÇÃO DO LOTE

Requerente: MARIA DAS GRAÇAS DE OLIVEIRA MAGALHÃES

Responsável Técnico: *Alessandro Athayde da Silva*

Local: ESTRADA VICINAL QUE DA ACESSO AO BAIRRO JOAQUIM CAIO, S/N, ZONA RURAL

Obs: IMAGEM SEM ESCALA

ALESSANDRO ATHAYDE DA SILVA  
TÉCNICO EM AGRIMENSURA  
CFT-BR Nº: 01927113504

Rua Rosalvo Félix | 74 | Centro | Iraquara-Ba

[www.pmiraquara.ba.ipmbrasil.org.br](http://www.pmiraquara.ba.ipmbrasil.org.br)

Este documento foi assinado digitalmente por SERASA Experian  
FF1F01C2C8499999DA31F23031738C8A

# Prefeitura Municipal de Iraquara

Página 1/1



**Termo de Responsabilidade Técnica - TRT**  
**Lei nº 13.639, de 26 de MARÇO de 2018**

**CRT BA**

**TRT OBRA / SERVIÇO**  
**Nº BR20211470274**

**Conselho Regional dos Técnicos Industriais BA**

INICIAL

**1. Responsável Técnico**

**ALESSANDRO ATHAYDE DA SILVA**

Título profissional: **TÉCNICO EM AGRIMENSURA**

RNP: **01927113504**

**2. Contratante**

Contratante: **MARIA DAS GRAÇAS DE OLIVEIRA MAGALHÃES**

CPF/CNPJ: **417.707.305-91**

**RUA 05 DE JULHO**

Nº: **2**

Complemento:

Bairro: **CENTRO**

Cidade: **IRAQUARA**

UF: **BA**

CEP: **46980000**

País: **Brasil**

Telefone:

Email:

Contrato: **Não especificado**

Celebrado em: **02/07/2021**

Valor: **R\$ 1.500,00**

Tipo de contratante: **PESSOA FISICA**

Ação Institucional: **NENHUM**

**3. Dados da Obra/Serviço**

Proprietário: **MARIA DAS GRAÇAS DE OLIVEIRA MAGALHÃES**

CPF/CNPJ: **417.707.305-91**

**ESTRADA VICINAL QUE DA ACESSO AO BAIRRO JOAQUIM CAIO**

Nº: **S/N**

Complemento: **FAZENDA SÃO JOÃO**

Bairro: **ZONA RURAL**

Cidade: **IRAQUARA**

UF: **BA**

CEP: **46980000**

Telefone:

Email:

Coordenadas Geográficas: **Latitude: -12.256628 Longitude: -41.613738**

Data de Início: **22/07/2021**

Previsão de término: **31/12/2021**

Finalidade: **Outro**

**4. Atividade Técnica**

	Quantidade	Unidade
2 - EXECUÇÃO		
35 - MENSURAÇÃO > CFT -> OBRAS E SERVIÇOS - AGRIMENSURA -> MEDIÇÃO DE TERRA -> LEVANTAMENTO TOPOGRÁFICO -> #0622 - PLANIMÉTRICO	4,8602	ha
35 - MENSURAÇÃO > CFT -> OBRAS E SERVIÇOS - AGRIMENSURA -> MEDIÇÃO DE TERRA -> #0633 - GEORREFERENCIAMENTO	4,8602	ha
35 - MENSURAÇÃO > CFT -> OBRAS E SERVIÇOS - AGRIMENSURA -> #3217 - REGULARIZAÇÃO FUNDIÁRIA	4,8602	ha

Após a conclusão das atividades técnicas o profissional deverá proceder a baixa deste TRT.

**5. Observações**

LEVANTAMENTO PLANIMÉTRICO GEORREFERENCIADO. EQUIPAMENTO UTILIZADO RECEPTOR GNSS RTK NAVCOM SF 3040.

**6. Declarações**

**7. Entidade de Classe**

CRT/CFT (Valor Padrão)

**8. Assinaturas**

Declaro serem verdadeiras as informações acima

Iraquara 17 de Novembro de 2021

Local

data

*Alessandro Athayde da Silva*

Responsável Técnico: **ALESSANDRO ATHAYDE DA SILVA - CPF: 019.271.135-04**

*Maria das Graças de O. Magalhães*

Contratante: **MARIA DAS GRAÇAS DE OLIVEIRA MAGALHÃES - CPF: 417.707.305-91**

**9. Informações**

**10. Valor**

Valor do TRT: **R\$ 55,26**

Pago em: **16/11/2021**

Nosso Número: **8217890547**

A validade deste TRT pode ser verificada em: <https://corporativo.sinceti.net.br/publico/>, com a chave: Zz80Z  
Impresso em: 17/11/2021 às 07:42:41 por: , ip: 177.129.117.67

[www.cft.org.br](http://www.cft.org.br) atendimento@cft.org.br  
Tel: 0800 016 1515

**CFT**  
Conselho Federal dos Técnicos Industriais



Rua Rosalvo Félix | 74 | Centro | Iraquara-Ba

[www.pmiraquara.ba.ipmbrasil.org.br](http://www.pmiraquara.ba.ipmbrasil.org.br)

Este documento foi assinado digitalmente por SERASA Experian  
FF1F01C2C8499999DA31F23031738C8A