BRASIL

brasil@grupoatarde.com.br

IMUNIZAÇÃO Povos indígenas são o grupo prioritário com mais atraso na vacinação

www.atarde.com.br/brasil

PANDEMIA As amostras com as mudanças foram coletadas em sete estados, incluindo a Bahia

Fiocruz identifica mutações em variantes brasileiras da Covid-19

VINÍCIUS LISBOA
Agência Brasil, Rio de Janeiro

Pesquisadores da Fundação Oswaldo Cruz (Fiocruz) e instituições parceiras detectaram novas variações genéticas em amostras do Sars-CoV-2 coletadas no Brasil. Segundo a Fiocruz, foram encontrados, em 11 sequenciamentos genéticos, alterações importantes na proteína spike (S), que é um dos principais alvos dos anticorpos produzidos pelo corpo humano para combater o vírus.

Os cientistas fazem parte da Rede Genômica Fiocruz, que reúne diversos grupos de pesquisa do país na vigilância genômica do vírus. Entre outros motivos, esse trabalho é importante para acompanhar as mutações do coronavírus, orientando as políticas públicas no combate à crise sanitária.

As 11 alterações encontradas ainda não são recorrentes o suficiente para caracterizar uma nova linhagem, de acordo com a Fiocruz. Apesar disso, as amostras que apresentaram essas mudanças foram coletadas em sete estados brasileiros: Amazonas, Bahia, Maranhão, Paraná, Rondônia, Minas Gerais e Alagoas.

Linhagens

O coronavírus começou a circular no Brasil em 2020 com as linhagens B.1.1.28 e B.1.1.33, e, a partir delas, já foram caracterizadas mutações que deram origem às linhagens P.1, P.2 e, mais recentemente, N.9. Apesar de diferentes geneticamente, as três variantes têm em comum a mutação conhecida como E484K, que já foi associada à evasão do sistema imune em pesquisas envolvendo outras variantes, como a britânica e a sul-africana.

As alterações encontradas nas 11 amostras citadas incluem indivíduos das linhagens P.1, P.2, B.1.1.28 e B.1.1.33. As mudanças detectadas agora se deram tanto por perda de material genético como por inserção de aminoácidos na estrutura NTD que forma parte da proteína S, a estrutura que o vírus usa para invadir as células do corpo humano.

Possivelmente, tais mudanças também podem ajudar o vírus a escapar do sistema imunológico, o que ainda precisa ser comprovado por pesquisas complementares.

Em entrevista à Agência Fiocruz, a chefe do Laboratório de Vírus Respiratórios e do Sarampo do Instituto Oswaldo Cruz (IOC/Fiocruz), a pesquisadora Marilda Siqueira, considera que a descoberta é precoce e reforça a importância das ações de vigilância genômica.

A virologista Paola Cristina Resende, que também integra o laboratório, concorda com o reforço da vigilância e avalia que o impacto da descoberta ainda precisa ser dimensionado: "Vale ressaltar que as novas mutações foram, até o momento, detectadas em baixa frequência, apesar de encontradas em diferentes estados. Ainda precisamos dimensionar o impacto deste achado e, sem dúvidas, ampliar cada vez mais o monitoramento genômico".

Brasil bate recorde com 3.251 mortes em 24h

ALEX TORRES

O Brasil bateu mais um recorde e superou a marca de três mil mortes registradas em um único dia pela Covid-19. Em boletim epidemiológico divulgado ontem pelo Ministério da Saúde, o país contabilizou exatos 3.251 óbitos em decorrência da doença nas últimas 24h.

De acordo com o Ministério da Saúde, dentro do mesmo período de tempo, houve a confirmação de 82.493 diagnósticos positivos do vírus. Com isso, o total de contaminados no país desde o início da pandemia já atingiu a marca de 12.130.019 casos.

Com base nos novos dados divulgados, a taxa de letalidade do coronavírus em território brasileiro corresponde a 2,46% das pessoas infectadas pela doença.

Anteriormente, o maior número de mortes contabilizadas em um único dia havia sido de 2.841 vítimas. A respectiva marca ocorreu no dia 16 deste mês de março.

O estado com maior número de mortes pela doença segue sendo São Paulo, com 1.021 óbitos em 24h.

Nelson Almeida / AFP / 22.5.2020

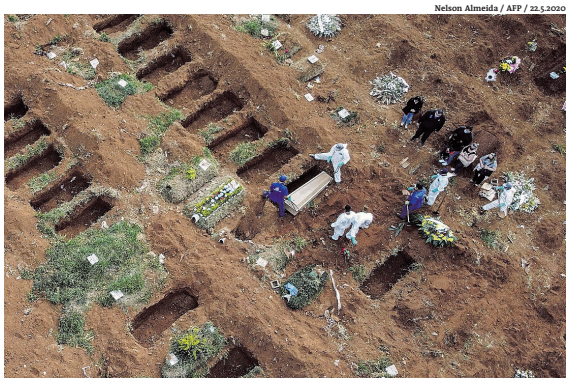

São Paulo, com 1.021 óbitos em 24h, é o estado com maior número de mortes

DF contratará servidores aposentados para linha de frente

PEDRO PEDUZZI
Agência Brasil, Brasília

O Governo do Distrito Federal (GDF) selecionará servidores públicos aposentados e militares inativos para que atuem nas frentes de combate à pandemia.

A ideia é preencher 250 vagas, sendo 30 para médicos clínicos, 20 para nefrologistas, 20 para intensivistas, 30 para fisioterapeutas, 50 para enfermeiros e 100 para técnicos em enfermagem.

PREFEITURA MUNICIPAL DE IRAQUARA

PREGÃO PRESENCIAL SRP 13/21. Dia 07/04/21 as 9h. Objeto: fornecimento de Material de Expediente. Menor preço por lote. Edital: www.iraquara.ba.gov.br. Informações: na CPL, Rua José Alves De Almeida, s/n, de 8 às 12h. Iraquara/Ba, 24 de março de 2021. Zandra Vieira dos Santos. Pregoeira.

SENAR Bahia

SERVIÇO NACIONAL DE APRENDIZAGEM RURAL – SENAR-AR/BA
CNPJ: 04.393.678/0001-09
AVISO DE LICITAÇÃO - PREGÃO ELETRÔNICO Nº 008/2021

O SENAR-AR/BA, torna público que, no dia **07/04/2021**, às 10h (horário Brasília), fará realizar licitação na modalidade **PREGÃO ELETRÔNICO** do tipo **MENOR PREÇO POR GLOBAL para contratação de empresa especializada em PRESTAÇÃO DE SERVIÇOS AUDITORIA INDEPENDENTE, com execução de análise das demonstrações contábeis, financeiras e patrimoniais do SENAR-BA relativas ao exercício social de 2021 e 2022**. O edital de licitação com seus anexos poderão ser retirados no sitio eletrônico do SENAR – ; http://app3.cna.org.br/transparencia/#/9A-20201, no portal do Banco do Brasil http://licitacoes-e.com.br cadastrado com nº **863406** ou mediante solicitação via e-mail comissao.licitacao@senarbahia.org.br.
Salvador/Ba, 24 de março de 2021.
Verônica Sodré Ramos do Nascimento - Pregoeira - SENAR-AR/BA

CONSÓRCIO PÚBLICO INTERFEDERATIVO DE SAÚDE DO OESTE - BA
CNPJ N: 33.177.475/0001-07
AVISO DE REABERTURA DE PRAZO – PREGÃO ELETRÔNICO N.º 001/2021

Comunicamos a reabertura de prazo da licitação supracitada, publicada no dia 15/03/2021, em virtude de alteração no Edital. Objeto: Contratação de empresa especializada para prestação de serviço de Telediagnóstico de Imagem para apoio diagnóstico de Exames de Mamografia, Raio X, Tomografia e Ressonância Magnética objetivando atender a demanda da Policlínica Regional de Saúde de Barreiras e Ibotirama por 12 meses, de acordo com as especificações do Termo de Referência. A Sessão Pública Eletrônica ocorrerá através do site www.licitacoes-e.com.br dia 08/04/2021 as 09h:00mim. Edital integralmente disponível no Diário Oficial do CONSOB, www.consob.ba.gov.br/Site/DiarioOficial ou site www.licitacoes-e.com.br e na Sede do Consórcio, R. Barão de Cotegipe, 1172, Lot. São Paulo, CEP: 47.807-008 – Barreiras - BA; Outras informações no e-mail: consorcio@policlinicabarreiras.ba.gov.br. Humberto da S. Cardoso – Pregoeiro.

PREFEITURA MUNICIPAL DE SANTA TERESINHA

PREGÃO PRESENCIAL Nº 005/2021-SRP. O PREGOEIRO/PRESIDENTE DA PREFEITURA MUNICIPAL DE SANTA TERESINHA realizará licitação em 07/04/2021 às 8h:30min PREGÃO PRESENCIAL nº 005/2021-SRP Objeto: Seleção de propostas para Registro de Preços para contratação de fornecimento futuro e eventual Oxigênio medicinal para atender as demandas das Unidades de Saúde do Município de Santa Teresinha, conforme informações constantes deste Edital e seus anexos. O Edital encontra-se disponível no Portal da Transparência (www.santateresinha.ba.gov.br. Informações podem ser obtidas pelo e-mail santateresinhalicita@gmail.com ou pelo Tel. 075 3639-2132. Santa Teresinha-Ba, 19 de março de 2021. João Bastos da Silva Junior - Pregoeiro/Presidente

PREGÃO PRESENCIAL Nº 006/2021-SRP O PREGOEIRO/PRESIDENTE DA PREFEITURA MUNICIPAL DE SANTA TERESINHA realizará licitação em 07/04/2021 as 9h:30min PREGÃO PRESENCIAL nº 006/2021-SRP Objeto: seleção de propostas contratação de empresa para Locação de veículos e máquinas com e sem motorista, para atender as necessidades das diversas secretarias do Município de Santa Teresinha - Ba, conforme condições, quantidades e exigências estabelecidas neste Edital e seus anexos. O Edital encontra-se disponível no Portal da Transparência (www.santateresinha.ba.gov.br. Informações podem ser obtidas pelo e-mail santateresinhalicita@gmail.com ou pelo Tel. 075 3639-2132. Santa Teresinha-Ba, 19 de março de 2021. João Bastos da Silva Junior - Pregoeiro/Presidente

EDITAL DE CONVOCAÇÃO DE ASSEMBLEIA GERAL ORDINÁRIA DE ELEIÇÃO

O Esporte Clube Olimpia, em conformidade com as leis do país e com o seu Estatuto, pelo presente Edital de Convocação de Assembleia Geral Ordinária de Eleição, convoca os sócios que tenham adimplido todas as suas obrigações estatutárias, a fim de participar do processo de eleição dos MEMBROS DO CONSELHO DELIBERATIVO E DA DIRETÓRIA EXECUTIVA, cuja votação ocorrerá no dia 06 de abril de 2021, em primeira convocação às 9h e, em segunda e última convocação, 30 (trinta) minutos após a primeira, de acordo com os termos a seguir:
1. O processo eleitoral obedecerá ao Estatuto do Esporte Clube Olimpia e as demais orientações serão divulgadas no site oficial e nas redes sociais do Esporte Clube Olimpia.
2. Esta eleição tem por finalidade eleger membros do Conselho Deliberativo, bem como o Presidente e o Vice-presidente da Diretoria Executiva do Esporte Clube Olimpia, na forma estabelecida pelos artigos 15 a 23 e 30 a 32 do Estatuto do Clube, para exercício de mandatos pelo próximo quadriênio.
3. A votação será realizada por meio de sistema eletrônico, pelo modo à distância, em virtude da pandemia do COVID-19 e das medidas restritivas impostas pelas autoridades públicas.
4. Para conduzir o processo eleitoral, nos termos do artigo 22, VI da Lei 9.615/98 do Estatuto do Esporte Clube Olimpia, foi nomeada Comissão Eleitoral formada pelos seguintes membros: Odilon dos Santos Silva (presidente); Gabriel Carneiro da Mata (vice-presidente); Tais Soares Marcondes.
Lauro de Freitas/BA, 24 de março de 2021.
Ivone da Silva Souza
Presidente do Esporte Clube Olimpia
Augusto Carlos Pires Conceição
Presidente do Conselho Deliberativo do Esporte Clube Olimpia

PREFEITURA MUNICIPAL DE MUNIZ FERREIRA

PREGÃO ELETRONICO Nº 017/2021-SRP A PREGOEIRA/PRESIDENTE DA PREFEITURA MUNICIPAL DE MUNIZ FERREIRA realizará licitação em 07/04/2021 às 14h:00min. Local Sítio: www.licitacoes-e.com.br. Nº 863337 PREGÃO ELETRÔNICO n º 017/2021-SRP Objeto: Seleção de propostas para contratação de empresa para o fornecimento futuro e eventual de ar condicionado para atender as diversas secretarias deste Município, na modalidade Pregão Eletrônico para Registro de Preços, conforme especificações constantes do Edital e seus Anexos. O Edital encontra-se disponível no Portal da Transparência (www.munizferreira.ba.gov.br e no www.licitacoes-e.com.br). Informações podem ser obtidas pelo e-mail munizferreiralicita@gmail.com ou pelo Tel. 075 3663-2113. Muniz Ferreira, 23 de março de 2021. Carine Barbosa Sampaio - Pregoeira/Presidente

AVISO DE CHAMADA PÚBLICA Nº 001/2021 O Município de Muniz Ferreira, representado neste ato pela Comissão Permanente de Licitações, instituída pela Portaria nº 001/2021 de 04/01/2021, considerando o disposto no artigo 14 da Lei nº 11.947/2009, na Resolução CD/FNDE nº 26/2013 alterada pela Resolução/CD/FNDE/MEC nº 4, de 3 de abril de 2015, público que realizará a Chamada Pública n.º 001/2021, para aquisição de gêneros alimentícios diretamente da Agricultura Familiar e do Empreendedor Familiar Rural destinados ao preparo das refeições oferecidas aos alunos matriculados na Rede de Ensino de Município de Muniz Ferreira no período letivo de 2021, em atendimento ao Programa Nacional de Alimentação Escolar – PNAE. Os interessados (Grupos Formais, Informais ou Fornecedores Individuais) deverão apresentar a documentação para habilitação e Projeto de Venda no período de 24/01/2021 a 12/04/2021, às 08h30min, na sede da Prefeitura Municipal de Muniz Ferreira, na Sala das Licitações, localizada à Praça ACM Junior, nº 168, Centro – CEP 44.575-000 Muniz Ferreira – Bahia. A Sessão Pública para apresentação da relação dos proponentes dos projetos de venda será realizada no dia 12/04/2021, às 08h30min (horário local), na Sala das Licitações, localizada na Prefeitura Municipal, Praça ACM Junior, nº 168, Centro – CEP 44.575-000 Muniz Muniz Ferreira, 23 de fevereiro de 2021. Carine Barbosa Sampaio - Pregoeira/Presidente

PREFEITURA MUNICIPAL DE ANDARAÍ
LICITAÇÃO: 024/2021 – PREGÃO PRESENCIAL: 015/2021

Objeto: Contratação de empresa especializada no fornecimento de Gás de cozinha e casco de botijão para atender as necessidades das diversas Secretarias deste Município, no uso de suas atribuições, durante exercício de 2021. Tipo: Menor Preço por lote. Data: 08/04/2021 às 09:00hs, no Setor de Licitações. Edital e Divulgação dos outros atos-Diário Oficial-site: http://https://www.andarai.ba.gov.br/site/licitacoes. Informações, das 08:00h às 12:00h e das 14:00h as 18:00h Tel. (75) 3335-2118. Andaraí, 24/03/2021. Irlane Silva Santos – Pregoeira

PREFEITURA MUNICIPAL DE CASTRO ALVES
CNPJ N: 13.693.122/0001-52
AVISO DE LICITAÇÃO - CONCORRÊNCIA Nº 001/2021

A Comissão de Licitação realizará licitação na modalidade CONCORRÊNCIA nº 001/2021 PA nº 041/2021. Tipo: MENOR POR LOTE. Objeto: CONTRATAÇÃO DE SERVIÇOS DE ENGENHARIA PARA CONSTRUÇÃO DE CRECHE TIPO I COM BASE NO FNDE (LOTE I), ESCOLA DE 06 (LOTE II) E 12 SALAS PADRÃO FNDE (LOTE III) NO MUNICÍPIO DE CASTRO ALVES – BA. Abertura: às 10:00 h dia 26/04/2021 na sala da COPEL na PMCA - Ba, Praça da Liberdade, 376, Centro. Edital em: http://sai.io.org.br/ba/castroalves/site/licitacoes. Castro Alves – BA, 23/03/2021. Naiane Souza, Presidente.

ERRATA - DATA PREGÃO PRESENCIAL Nº 012/2021

PREFEITURA MUNICIPAL DE CASTRO ALVES CNPJ Nº: 13.693.122/0001-52
DIÁRIO OFICIAL DO MUNICIPIO EDIÇÃO Nº 2142 DATA: 16/03/2021
LEIA-SE: Pregão Presencial nº 012/2021 Processo Administrativo nº 032/2021. Abertura: às 10h do dia 06/04/2021. Castro Alves – BA, 23/03/2021.NAIANE SOUZA, Pregoeira.

PREFEITURA MUNICIPAL DE CONCEIÇÃO DO COITÉ

PREGÃO ELETRÔNICO Nº 004/2021 Será realizado no dia 06/04/2021 às 09h, Pregão Eletrônico, tipo menor preço por lote, Objeto: Aquisição parcelada de equipamentos e materiais odontológicos, para atender as necessidades da Secretaria de Saúde deste município, conforme especificações constantes do Edital e seus anexos. Número da licitação no portal do Banco do Brasil (BB licitações-e)861744. Informações, das 08h às 12h. www.conceicaodocoite.ba.gov.br licitacao@conceicaodocoite.ba.gov.br 23/03/21. Livia Martins Carneiro – Pregoeira Oficial.
CHAMADA PÚBLICA Nº 001/2021 Será realizado no dia 13/04/2021 às 09h, Chamamento Público nº 001/2021, cujo objeto é aquisição de gêneros alimentícios da Agricultura Familiar e do Empreendedor Familiar Rural, para atender ao programa de Alimentação Escolar deste município. 23/03/2021. Informações, das 08h às 12h. www.conceicaodocoite.ba.gov.br licitacao@conceicaodocoite.ba.gov.br Livia Martins Carneiro Presidente da CPL.
CREDENCIAMENTO Nº 006/2021 Processo nº 083/2021. Objeto: Credenciamento de pessoa jurídica para transporte e distribuição de água potável (para consumo humano) e não potável, através de carros pipa, para atender as necessidades da Prefeitura Municipal de Conceição do Coité, Ba, conforme especificações constantes no edital e seus anexos. Prazo de 20 (vinte) dias, a contar da publicação deste aviso. www.conceicaodocoite.ba.gov.br, licitacao@conceicaodocoite.ba.gov.br Livia Martins Carneiro - Presidente CPL.

EDITAL DE CONVOCAÇÃO - ELEIÇÕES SINDICAIS.
CNPJ: 28.676.296/0001-84

O Presidente do SINDMASJ - SINDICATO DOS SERVIDORES PÚBLICOS MUNICIPAIS DE MATA DE SÃO JOÃO - BAHIA, O Sr. RODRIGO DE QUEIROZ SEIXAS, brasileiro, maior, casado, Enfermeiro Plantonista, matricula funcional nº 7883, inscrito no RG: 08369678-70 SSP-BA e CPF: 830.506.715-72, residente e domiciliado à Rua Rui Barbosa, Nº 66, Bairro Centro, Mata de São João-BA; inscrito no PIS/PASEP: 190.1491421-3, no uso de suas atribuições estatutárias, CONVOCA todos os filiados quites com suas obrigações estatutárias pertencentes a base territorial do Município de Mata de São João-BA, para participarem da eleição e Posse da Diretoria Executiva e do Conselho Fiscal do SINDMASJ, para o quadriênio de 2021 a 2025, iniciando o mandato em 30/04/2021 e encerrando-se em 29/04/2025. A eleição acontecerá no dia 30/04/2021, das 8:00 as 17:00 horas, na sede do sindicato, situada à Rua Rosalvo Carmo Lopes, nº 62, Centro, CEP: 48.280-000 Mata de São João, BA. O registro de chapas deverá ser feito na sede do sindicato no prazo de 05 (cinco) dias, contando da data de publicação deste edital, excluindo-se o primeiro dia e incluindo-se o último dia. Fica estipulado o prazo de 03 (três) dias, após a publicação da relação das chapas registradas para eventuais impugnações. O Sindicato funcionará de segunda à sexta, das 8:00 às 12:00, para registro de chapa e quaisquer esclarecimentos. A posse dos membros eleitos ocorrerá automaticamente.
Mata de São João - Bahia em 08 de Março de 2021.
RODRIGO DE QUEIROZ SEIXAS
Presidente SINDMASJ

PREFEITURA MUNICIPAL DE EUCLIDES DA CUNHA

PREGÃO ELETRÔNICO Nº 009/2021 PARTICIPAÇÃO EXCLUSIVA DE MICROEMPRESAS E EMPRESAS DE PEQUENO PORTE. A Pregoeira torna público aos interessados que se realizará licitação na modalidade Pregão Eletrônico nº 009/2021, Processo Administrativo nº 044/2021, Tipo: Menor Preço por Item, Objeto: Contratação de empresa para o fornecimento de materiais de limpeza, higiene e descartáveis para atender as demandas das atividades da Secretaria Municipal de Assistência e Desenvolvimento Social e dos Programas Sociais. Sessão Dia: 07/04/2021 às 09h00min. Edital através do site: www.licitacoes-e.com.br e http:/euclidesdacunha.ba.gov.br/licitacoes. Informações através do tel. (75) 3271-1410 das 08:00 as 12:00 horas. Janessi Olinda Soares de Abreu - Pregoeira Oficial
PREGÃO ELETRÔNICO Nº 006/2021 LICITAÇÃO COM ITENS PARTICIPAÇÃO EXCLUSIVA ME E EPP EXCETO O ITEM 24. A Pregoeira torna público aos interessados que se realizará licitação na modalidade Pregão Eletrônico nº 006/2021, Processo Administrativo nº 041/2021, Tipo: MENOR PREÇO POR ITEM, Objeto: Contratação de empresa, para aquisição de gêneros alimentícios, a fim de atender as necessidades da Secretaria Municipal de Saúde, e unidades de saúde: (UPA - Unidade de Pronto Atendimento / UBS - Unidade Básica da Família / CAPS – Centro de Atenção Psicossocial / RT - Residência Terapêutica / CP-Casa de Apoio) pertencentes ao município de Euclides da Cunha – BA. Sessão Dia: 07/04/2021 às 13h00min. O Edital estará disponível nos endereços eletrônicos: www.licitacoes-e.com.br e http:/euclidesdacunha.ba.gov.br/licitacoes. Informações através do tel. (75) 3271-1410 das 08:00 as 12:00 horas. Janessi Olinda Soares de Abreu - Pregoeira Oficial
PREGÃO ELETRÔNICO Nº 007/2021 A Pregoeira torna público aos interessados que se realizará licitação na modalidade Pregão Eletrônico nº 007/2021, Processo Administrativo 042/2021, Tipo: Menor Preço por Item, Objeto: Contratação de empresa para aquisição de gêneros alimentícios para atender as atividades da Secretaria Municipal de Assistência e Desenvolvimento Social e dos Programas Sociais do Município. Sessão Dia: 08/04/2021 as 09h, O Edital estará disponível nos endereços eletrônicos: www.licitacoes-e.com.br e http:/euclidesdacunha-ba.pgbrasil.org. Informações através do tel. (75) 3271-1410 das 08:00 as 12:00 horas. Janessi Olinda Soares de Abreu - Pregoeira Oficial

PREFEITURA MUNICIPAL DE CAMAMU

AVISO DE ALTERAÇÃO DE EDITAL E REABERTURA DE PRAZOS PREGÃO ELETRONICO Nº 007SRP/2021
Licitação [nº 861276] A Prefeitura Municipal de Camamu – BA, através da Comissão de Licitação, torna público a alteração do edital e reabertura de prazo da licitação na modalidade de Pregão Eletrônico SRP nº 007/2021, para o dia 06 de abril de 2021, às 10:00h, cujo objeto é o Registro de Preço para aquisição de material de construção em geral para atendimento as demandas das diversas Secretarias pertencentes a esta Administração, tendo em vista a modificação da planilha orçamentária, exigida no Edital de licitação. O novo edital de licitação encontra-se disponível na Prefeitura Municipal, bem como na plataforma do Licitações-e: www.licitacoes-e.com.br e no DOM https://www.camamu.ba.gov.br/Site/DiarioOficial. Maiores informações: licitacao.camamu@gmail.com. Sayonara Cruz Mendes Passos – Pregoeira Oficial.

PREFEITURA MUNICIPAL DE JAGUARIPE
AVISO DE PRORROGAÇÃO
PREGÃO ELETRÔNICO – SISTEMA DE REGISTRO DE PREÇOS Nº 010/2021

O Pregoeiro Oficial da Prefeitura Municipal de Jaguaripe torna público, a quem possa interessar, a **PRORROGAÇÃO** do Procedimento licitatório na modalidade de Pregão Eletrônico SRP de nº 010/2021, do tipo **MAIOR PERCENTUAL DE DESCONTO, data e a hora da disputa: às 13:00 horas do dia 05/04/2021.** Local Sítio: www.licitacoes-e.com.br. 114/2021, Nº da Licitação: **862359**, tendo como objeto a **CONTRATAÇÃO DE EMPRESA ESPECIALIZADA PARA O FORNECIMENTO DE COMBUSTÍVEIS VISANDO AO ABASTECIMENTO DOS VEÍCULOS OFICIAIS E LOCADOS, MÁQUINAS E MOTORES DAS SECRETARIAS DO MUNICÍPIO DE JAGUARIPE. Motivo: Conveniência da Administração.** Informações (75) 3642-2112. David Casais de Carvalho. Pregoeiro. Jaguaripe - BA, 23 de março de 2021.

PREFEITURA MUNICIPAL DE CASA NOVA-BA
AVISO DE PREGÃO ELETRÔNICO Nº 041/2021

A Prefeitura Municipal de Casa Nova-BA, torna público que realizará licitação na modalidade PREGÃO na forma ELETRÔNICA, Nº 041/2021 – PA 097/2021, do tipo MENOR PREÇO POR ITEM, cujo objeto é o Registro de preço para possível e eventual aquisição de material de testes rápidos para Covid-19, tipo IGG/IGM. RECEBIMENTO DAS PROPOSTAS: a partir do dia 24/03/2021 as 09h. DO ENCERRAMENTO DAS PROPOSTAS: dia 05/04/2021 as 09:00 horas; INÍCIO DA SESSÃO DE DISPUTA DE PREÇOS: A partir do dia 05/04/2021 as 09:01 horas. Edital e informações: www.casanova.ba.gov.br; portaldecompraspublicas.com.br. Anderson Nunes de Matos – Pregoeiro.

AVISO DE PREGÃO ELETRÔNICO Nº 042/2021

A Prefeitura Municipal de Casa Nova-BA, torna público que realizará licitação na modalidade PREGÃO na forma ELETRÔNICA, Nº 042/2021 – PA 098/2021, do tipo MENOR PREÇO POR ITEM, cujo objeto é o Registro de preço para possível e eventual aquisição de computadores e estabilizadores para atender as necessidades da Secretaria de Saúde. RECEBIMENTO DAS PROPOSTAS: a partir do dia 24/03/2021 às 11h. DO ENCERRAMENTO DAS PROPOSTAS: dia 05/04/2021 as 11:00 horas; INÍCIO DA SESSÃO DE DISPUTA DE PREÇOS: A partir do dia 05/04/2021 as 11:01 horas. Edital e informações: www.casanova.ba.gov.br; portaldecompraspublicas.com.br. Anderson Nunes de Matos – Pregoeiro.

AVISO DE PREGÃO ELETRÔNICO Nº 043/2021

A Prefeitura Municipal de Casa Nova-BA, torna público que realizará licitação na modalidade PREGÃO na forma ELETRÔNICA, Nº 043/2021 – PA 099/2021, do tipo MENOR PREÇO POR ITEM, cujo objeto é o Registro de preço para possível e eventual aquisição de medicamentos e insumos hospitalares para atender demanda do hospital municipal. RECEBIMENTO DAS PROPOSTAS: a partir do dia 25/03/2021 às 09h. DO ENCERRAMENTO DAS PROPOSTAS: dia 06/04/2021 as 09:00 horas; INÍCIO DA SESSÃO DE DISPUTA DE PREÇOS: A partir do dia 06/04/2021 as 09:01 horas. Edital e informações: www.casanova.ba.gov.br; portaldecompraspublicas.com.br. Anderson Nunes de Matos – Pregoeiro.

AVISO DE TOMADA DE PREÇO Nº 001/2021 - PA Nº 100/2021

Objeto: Contratação de Empresa Especializada em serviços de Engenharia Civil relativos à execução e conclusão da Escola Municipal Jóia de Cristo, tensão 220 V, padrão FNDE, na sede deste município. Tipo: menor preço global; abertura dia 09/04/2021 as 09:00horas. Retirada do edital: no site www.casanova.ba.gov.br e email: licitacao@casanova.ba.gov.br. Casa Nova-BA, 22/03/2021. Anderson Nunes de Matos – Presidente da CPL.

PREFEITURA MUNICIPAL DE LAURO DE FREITAS
CNPJ N: 13.927.819/0001-40
AVISO DE REPUBLICAÇÃO LEILÃO PÚBLICO Nº 001/2021.

A COPEL da Prefeitura Municipal de Lauro de Freitas, torna público a licitação na Modalidade LEILÃO PÚBLICO - Nº 001/2021. Objeto: Alienação de Bem Imóvel, descrito como 01 área com 1.450,00 m, localizada na Praia de Itamaracá, Nº 1208, Vilas do Atlântico, CEP 42.708-360, Lauro de Freitas, inscrita sob o Cadastro Imobiliário Nº 40900001280000, de propriedade desta Municipalidade, conforme descrição completa e demais documentos constantes no ANEXO I – Termo de Referência. Requisitado pela Secretaria Municipal da Fazenda. Valor Inicial dos Lances: R$ 1.702.300,00 – (hum milhão, setecentos e dois mil e trezentos reais). Sessão de Abertura: 09/04/2021 às 09:00 horas. Local da Sessão: Comissão Permanente de Licitação – Situada na Praça Martiniano Maia – Nº 25 - 1º Andar - Sala 02 - Centro – Lauro de Freitas. O Edital estará disponível no Endereço Eletrônico (www.transparencia.laurodefreitas.ba.gov.br). Em obediência as recomendações emanadas do Ministério da Saúde. É conforme determinação contida na Portaria SECAD Nº 003 de 24 de fevereiro de 2021 em conformidade com os Decretos já publicados. Será permitida a entrada de apenas um representante de cada interessado, sendo este submetido a toda e qualquer medida de higiene, etiqueta de segurança respiratória, uso obrigatório de máscara facial e distanciamento mínimo recomendado. Informações: (71) 3288-8700. Luciana Brito Bispo Nascimento – Presidente da Comissão Permanente de Licitação. Lauro de Freitas, 23 de março 2021.

HOMOLOGAÇÃO DE LICITAÇÃO PE 025-2020SMS

O Secretário de Saúde do Município de Lauro de Freitas, HOMOLOGA o PE nº 025/2020/SMS, cujo Objeto é Registro de Preços para aquisição de material MÉDICO HOSPITALAR para atender as Unidades de Saúde do Município de Lauro de Freitas – BA. As empresas: VIVASMEDIC DISTRIBUIDORA LTDA: Lote 01 Valor Global R$ 11.940,00; Lote 03 Valor Global R$ 7.720,00; Lote 04 Valor Global R$ 4.460,00; Lote 12 Valor Global R$ 35.400,00; Lote 15 Valor Global R$ 19.770,00; Lote 17 Valor Global R$ 12.420,00; Lote 18 Valor Global R$ 4.160,00; Lote 19 Valor Global R$ 11.680,00; Lote 20 Valor Global R$ 12.960,00 Lote 22 Valor Global R$ 276.460,00; Lote 23 Valor Global R$ 3.726,00; Lote 27 Valor Global R$ 21.183,00 e Lote 28 Valor Global R$ 52.400,00; PRAINA COMÉRCIO DE MEDICAMENTOS LTDA: Lote 02 Valor Global R$ 114.750,00; Lote 08 Valor Global R$ 160.950,00 e Lote 13 Valor Global R$ 119.595,00 INFARMA COMÉRCIO DE MATERIAL HOSPITALAR LTDA: Lote 05 Valor Global R$ 8.400,00; Lote 06 Valor Global R$ 20.180,00; Lote 09 Valor Global R$ 88.500,00; Lote 10 Valor Global R$ 32.990,00 e Lote 24 Valor Global R$ 75.000,00; JOSILMED COMÉRCIO DE MATERIAL HOSPITALAR – EIRELI EPP: Lote 07 Valor Global R$ 13.994,00; CORDEIRO CARAPA COMÉRCIO DE PRODUTOS HOSPITALARES LTDA: Lote 11 Valor Global R$ 16.380,00; Lote 25 Valor Global R$ 262.800,00 e ABC FARMA MATERIAL HOSPITALAR EIRELI EPP: Lote 16 Valor Global R$ 2.772,00 e Lote 26 Valor Global R$ 669.500,00; Lote 14 - Revogado; Lote 21 - Fracassado - DATA DA HOMOLOGAÇÃO 22/03/2021. Augusto César Pereira do Nascimento – (Secretário de Saúde).