

# Diário Oficial do **Município**

**Câmara Municipal de Seabra**

terça-feira, 22 de janeiro de 2019

Ano II - Edição nº 00147 | Caderno 1

## **Câmara Municipal de Seabra publica**



Rua Lindolfo Moreira | Centro | Seabra-Ba

## Câmara Municipal de Seabra

# SUMÁRIO

- OFÍCIO Nº 004/2019 DE 22 DE JANEIRO DE 2019.

# Câmara Municipal de Seabra

Outros



ESTADO DA BAHIA  
**CÂMARA MUNICIPAL DE SEABRA**



**APRESENTAÇÃO**

Rua Lindolfo Moreira, 571 – Seabra, Bahia – CEP:46900-000 - Fone: (075) 3331-1402/ 3331-1480

E-mail: [camaraseabra@bol.com.br](mailto:camaraseabra@bol.com.br)

1

Rua Lindolfo Moreira | Centro | Seabra-Ba

# Câmara Municipal de Seabra



ESTADO DA BAHIA  
**CÂMARA MUNICIPAL DE SEABRA**



Ofício de número 004 / 2019, de 22 de janeiro de 2019  
– Da lavra da nobre Vereadora **SÔNIA MARIA DOS SANTOS SILVA**;

Projeto de construção de **BARREIROS** na  
Comunidade Rural de Molha Gibão – Município de Seabra  
– BA – Da lavra da nobre Vereadora **SÔNIA MARIA DOS SANTOS SILVA**;

Fotografias – imagens ilustrando a petição – da lavra  
de autores desconhecidos.



# Câmara Municipal de Seabra



ESTADO DA BAHIA  
**CÂMARA MUNICIPAL DE SEABRA**



Seabra - BA, 22 de janeiro de 2019.

Ofício nº 004 / 2019 – S. M. S. S.

A Excelentíssima Senhora  
IVANA TEIXEIRA BASTOS.  
Deputada Estadual da Bahia.

**Assunto: Encaminha Projeto de Construção de barreiros na Comunidade Rural de Molha Gibão – Município de Seabra – BA.**

Senhora Deputada,

Na qualidade de Vereadora do Município de Seabra, venho por intermédio deste memorando, encaminhar a Vossa Excelência um **Projeto de Construção de barreiros na Comunidade Rural de Molha Gibão – Município de Seabra – BA**, para que possa a Vossa Excelência possa interceder junto a CAR – BA para a conquista de tal pleito.

Tal ação por parte da nobre Deputada Estadual IVANA TEIXEIRA BASTOS, será de extrema importância e valia para os moradores da mencionada comunidade.

Atenciosamente,

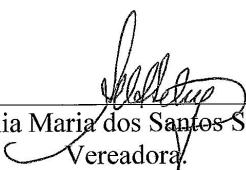
  
Sônia Maria dos Santos Silva.  
Vereadora.

Rua Lindolfo Moreira, 571 – Seabra, Bahia – CEP: 46900-000 – Fone: (075) 3331-1402/ 3331-1480  
E-mail: [camaraseabra@bol.com.br](mailto:camaraseabra@bol.com.br)

1

# Câmara Municipal de Seabra



ESTADO DA BAHIA  
**CÂMARA MUNICIPAL DE SEABRA**



## **Projeto de construção de BARREIROS na Comunidade Rural de Molha Gibão – Município de Seabra - BA**

A Vereadora **SÔNIA MARIA DOS SANTOS SILVA**, com assento na Egrégia Corte Legislativa de Seabra, por meio deste apresenta e ao mesmo tempo solicita da nobre Deputada Estadual da Bahia **IVANA TEIXEIRA BASTOS – PSD**, apoio no sentido de conseguir junto a CAR – BA, a construção de pelo menos 100 (cem) barreiros para a Comunidade Rural de Molha Gibão no Município de Seabra – BA, com o intuito de fomentar e fortalecer a Agricultura Familiar local.

Somos sabedores que o objetivo da tecnologia é proporcionar o acesso à água para a produção de alimentos e a dessedentação animal a famílias de baixa renda e residentes na Zona Rural, por meio da instalação de barreiro trincheira familiar, associada a capacitações técnicas e formação para a gestão da água. Com isso, espera - se que as famílias beneficiadas possam melhorar suas condições de vida, facilitando o acesso à água e contribuindo para a garantia da segurança alimentar e nutricional e a geração de renda a partir da comercialização de excedentes, se for o caso.

De acordo com o Programa Nacional de Apoio à Captação de Água de Chuva e Outras Tecnologias Sociais de Acesso à Água, são normas para a conquista do benefício;

I - Famílias em situação de extrema pobreza (conforme definição do parágrafo único do art. 2º do Decreto de número 7.492 / 2011);

II - Famílias com perfil Bolsa Família;

III - Famílias chefiadas por mulheres;

IV - Famílias com maior número de crianças de 0 a 6 anos;

Rua Lindolfo Moreira, 571 – Seabra, Bahia – CEP:46900-000 – Fone: (075) 3331-1402/ 3331-1480  
E-mail: [camaraseabra@bol.com.br](mailto:camaraseabra@bol.com.br)

1

# Câmara Municipal de Seabra



ESTADO DA BAHIA  
**CÂMARA MUNICIPAL DE SEABRA**



V - Famílias com maior número de crianças em idade escolar;

VI - Famílias com pessoas portadoras de necessidades especiais;

Seguem anexo, algumas fotografias como ilustração do Presente pedido.

Feitas tais considerações e levando – se em consideração o interesse publico que está revestido nesta causa nobre, solicito da deputada empenho por intermédio da CAR Bahia, para que possamos conseguir este importante projeto para de construção de pelo menos 100 (cem) barreiros para a Comunidade Rural de Molha Gibão - Município de Seabra – BA.

Sendo só para o momento, subscrevo – me com cordiais saudações.

Câmara Municipal de Vereadores de Seabra, em 22 de janeiro de 2019.

  
**SÔNIA MARIA DOS SANTOS SILVA**  
Vereadora / Solicitante

# Câmara Municipal de Seabra

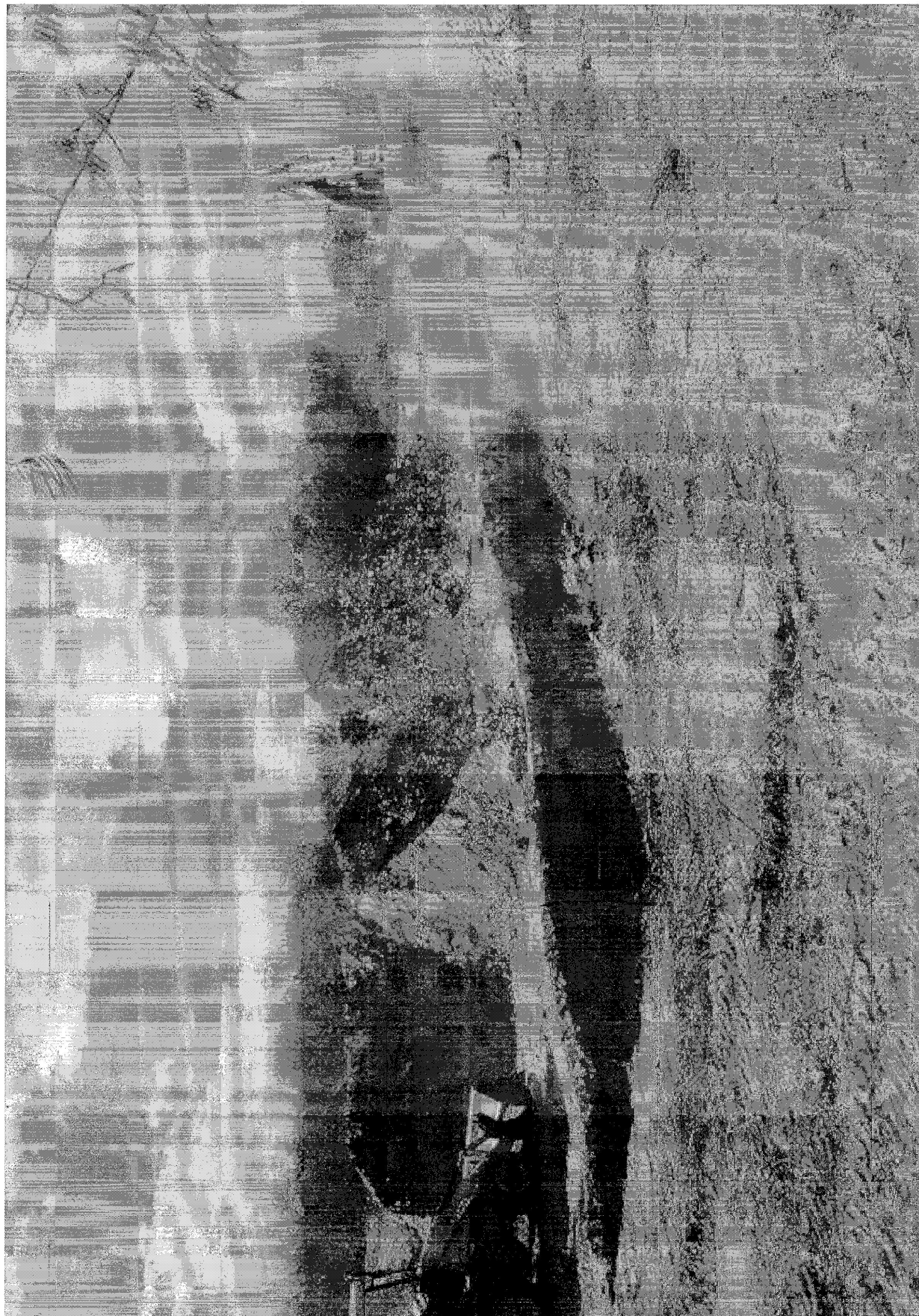

Rua Lindolfo Moreira | Centro | Seabra-Ba



# Câmara Municipal de Seabra

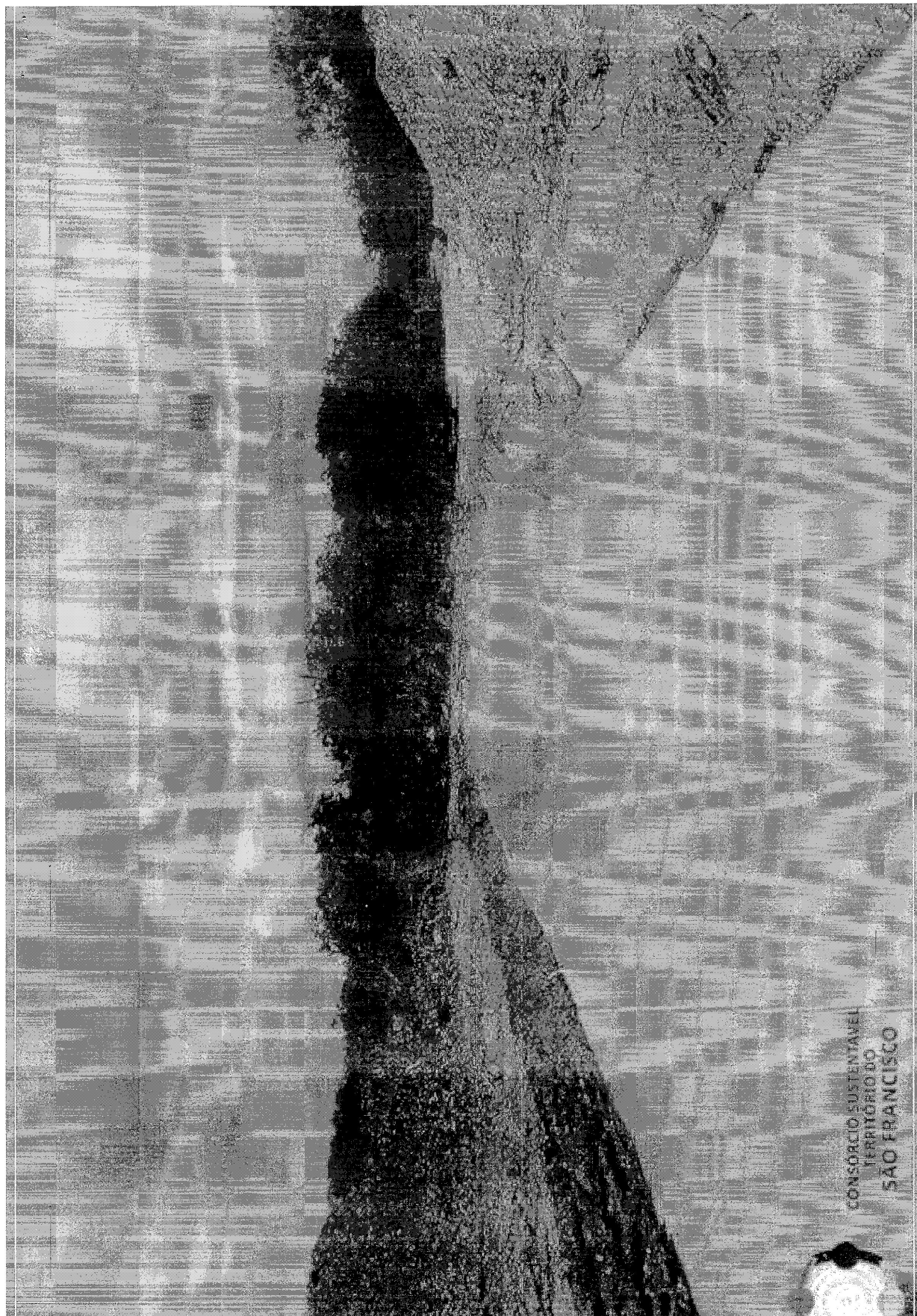

Rua Lindolfo Moreira | Centro | Seabra-Ba