ESPORTE CLUBE

esporte@grupoatarde.com.br

TRAGÉDIA DO NINHO Famílias reclamam de omissão do Fla

atarde.com.br/esportes

RAFAEL TIAGO NUNES

Felipe Oliveira (EC Bahia) / Divulgação

BAHIA Especulado no Cruzeiro, Roger Machado diz não ter sido procurado e garante estar bem no Esquadrão

'ESTOU FELIZ AQUI'

Roger Machado vai enfrentar o ex-clube na tarde de domingo

A saída de Mano Menezes do comando técnico do Cruzeiro causou tremores no Fazendão. Isso porque jornais e sites esportivos colocaram o nome de Roger Machado, treinador do Bahia, entre os favoritos para assumir o cargo em aberto. "Agrada ao departamento de futebol [da Raposa]", diz trecho da matéria publicada pelo site UOL.

De acordo com as publicações, na lista para substituir Mano também estão nomes como os de Dorival Jr., Rogério Ceni, Abel Braga e Jair Ventura. Mas, de acordo com Roger Machado, ele não foi procurado por ninguém, e ainda aproveitou para reafirmar seu compromisso com o Tricolor.

"Não vi as notícias e não fui procurado. Pode ter certeza que os primeiros a saber, se houver um contato, serão o presidente [Bellintani], Diego [Cerri], Vitor [Ferraz]. Mas, de todo modo, o que posso afirmar é que tenho contrato de dois anos com o clube e estou feliz aqui", garantiu Roger, que completou: "As especulações fazem parte desde que o futebol existe. Nós, que vivemos nisso há muito tempo, lidamos com tranquilidade. O 'se' no futebol não funciona muito bem. Não gostaria de lidar com especulações, porque a nossa semana é de um jogo importante e com um Campeonato Brasileiro aberto pra a gente disputar".

Mano Menezes pediu para deixar o Cruzeiro logo após a derrota por 1 a 0 para o Internacional, no duelo de ida da semifinal da Copa do Brasil, dentro do Mineirão. O resultado foi a gota d'água, já que o time mineiro está na zona de rebaixamento do Brasileirão – ocupa o 18º lugar –, tem apenas uma vitória nos últimos 18 jogos e está sem marcar gol há oito partidas.

Mano estava no cargo há três anos e 12 dias e era o técnico mais longevo da Série A do Campeonato Brasileiro.

Encontro com o ex

Focado na partida de domingo, contra o Palmeiras, pela 14ª rodada do Brasileirão, às 16h, na Arena Palmeiras, Roger Machado aproveitou para falar sobre o adversário, o qual treinou em 2018.

"A alegria que tenho hoje é de ir jogar contra o Palmeiras pelo Bahia. Deixei muitos amigos em São Paulo. Poder rever e jogar contra Felipão, que foi um dos grandes responsáveis pela minha ascensão como treinador... Acima de qualquer outro aspecto, a possibilidade de jogar bem fora de casa, conquistar pontos e subir na tabela", comentou.

O Porco não vence há quatro partidas na Série A e perdeu a liderança, agora ocupada pelo Santos. É o pior momento do time alviverde na temporada. Mas Roger tratou logo de afastar qualquer tipo de benefício para o Bahia em cima da suposta crise do time paulista.

"Se o Palmeiras vem oscilando e está em segundo lugar, a gente não se leva por isso. Tem um elenco recheado de bons jogadores. A gente vai enfrentar lá com a noção exata que será um jogo difícil, pegado. Queremos o primeiro triunfo fora de casa e temos que fazer uma partida quase perfeita, como fizemos contra o Flamengo", afirmou.

Sem estreia

Ainda sem condições físicas, o lateral João Pedro não fará sua estreia com a camisa tricolor. "Fica para um futuro próximo [a estreia]. Temos que ter paciência. Para esse jogo, ainda não contarei com João Pedro", falou Roger.

CURTAS

PAN-2019

Brasil leva ouro no atletismo e no judô

Na primeira medalha de ouro em provas de pista do atletismo neste Pan-Americano, o Brasil fez bonito em Lima (Peru). Aos 19 anos, Alison Brendon da Silva faturou o ouro nos 400 metros com barreiras, com um tempo de respeito: 48s46, o mais baixo da carreira e também o quarto melhor do mundo nesta temporada. No judô, dois atletas do País subiram ao lugar mais alto do pódio. O destaque ficou por conta de Renan Torres, jovem de 20 anos, que teve um desempenho excelente e levou a melhor na categoria até 60 kg. Na final, aplicou um wazari no equatoriano Lenin Preciado, campeão no Pan de Toronto-2015. Já Larissa Pimenta conseguiu o título na categoria até 52 kg. Ela enfrentou na decisão do ouro a mexicana Luz Olivera e, em uma luta parelha, venceu pelo excesso de punições da adversária.

Wander Roberto (COB) / Divulgação

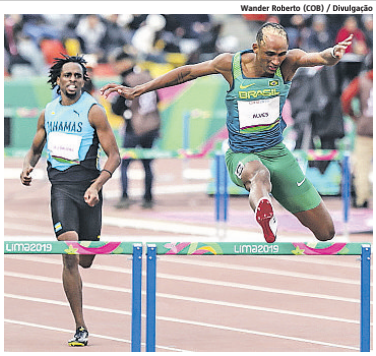

Alison fez o 4º melhor tempo do ano nos 400 m com barreiras

CHAMPIONS 2018/19

Alisson é indicado a melhor goleiro

Fora da lista de indicados para o prêmio de melhor do mundo da Fifa, o brasileiro Alisson foi indicado ontem como um dos finalistas ao troféu de melhor goleiro da última edição da Liga dos Campeões, torneio no qual o clube dele, o Liverpool, conquistou o título. Ele compete com o francês Lloris, do vice-campeão Tottenham, e com o alemão Ter Stegen, do Barcelona. Os vencedores de cada setor serão anunciados no dia 29 de agosto, data do sorteio da fase de grupos da principal competição de clubes da Europa.

CASO NEYMAR

MP-SP decide por arquivamento

O caso da acusação de estupro feita por Najila Trindade ao astro Neymar foi arquivado por decisão do Ministério Público de São Paulo (MP-SP). A jovem de 26 anos se encontrou em maio com o jogador em um hotel em Paris, onde tiveram relações sexuais. Najila afirma que foi agredida e forçada a fazer sexo. "O arquivamento não implica em absolvição. O caso pode ser reaberto a qualquer momento, com o surgimento de novos indícios", afirmou a promotora Flávia Merlini.

PREFEITURA MUNICIPAL DE PRADO

PREGÃO PRESENCIAL REGISTRO DE PREÇOS Nº 038/2019 – PA Nº 100/2019. TIPO: MENOR PREÇO/POR LOTE OBJETO: Objetivando registrar preços para contratação de sociedade empresarial especializada para fornecimento de eucalipto tratado do Município de Prado - BA, Com base nos termos da Lei Complementar 123/2006, alterada pela Lei Complementar 147/2014, esta licitação é destinada EXCLUSIVAMENTE a empresas enquadradas como ME (MICRO EMPRESA), EPP (EMPRESA DE PEQUENO PORTE) e MEI (MICRO EMPREENDEDOR INDIVIDUAL) dados complementares no Anexo I do edital Data e horário: 21 de Agosto de 2019, às 09h:00min local: Paço Municipal – Sala de Licitações, Rodovia Prado Itamaraju km 01 L1 14 - Prado/BA. Informações: no endereço supra mencionado ou pelo Tel. (73) 3021-1124 no horário 08:00 as 13:00. www.doem.org.br/ba/prado/editais Prado – BA, 08 de Agosto de 2019. Meirinalvo S. de Jesus Pregoeiro Oficial.

PREGÃO PRESENCIAL Nº 039/2019 – PA Nº 020-022/2019. TIPO: MENOR PREÇO/POR LOTE OBJETO: Objetivando contratação de empresa sociedade empresarial para fornecimento e motocicleta para suprir as demandas do Município de Prado – BA, dados complementares no Anexo I do edital Data e horário: 21 de Agosto de 2019, às 11h:00 local: Paço Municipal – Sala de Licitações, Rodovia Prado Itamaraju km 01 L1 14 - Prado/BA. Informações: no endereço supra mencionado ou pelo Tel. (73) 3021-1124 no horário 08:00 as 13:00. www.doem.org.br/ba/prado/editais. Prado 08 de Agosto de 2019. Meirinalvo S. de Jesus. Pregoeiro Oficial.

PREFEITURA MUNICIPAL DE RUY BARBOSA

HOMOLOGAÇÕES: Homologa o resultado do julgamento do PP 28/19. Objeto: serviços de execução e manutenção de sinalização horizontal em várias artérias do município. Após a análise documental e o julgamento das propostas, declara a vencedora: SINALES – Sinalizações Espirito Santo LTDA; Valor: R$ 169.002,00. /// Homologa o resultado do julgamento do PP 29/19. Objeto: serviços de confecção, fornecimento e implantação de sinalização vertical do município. Após a análise documental e o julgamento das propostas, declara a vencedora: Pituba Sinalização e Serviços LTDA; Valor R$ 169.200,00. /// Homologa o resultado do julgamento do PP 30/19. Objeto: aquisição de materiais para implantação e manutenção de semáforo no município. Após a análise documental e o julgamento das propostas, declara a vencedora: Arte Luz Ilumina LTDA ME; Valor R$ 57.650,00. ////////////////// EXTRATOS DE CONTRATOS: PP 28/19. Contrato 320/19. Contratante: PMRB. Contratado: SINALES – Sinalizações Espirito Santo LTDA, CNPJ 36.377.091/0001-26, para serviços de execução e manutenção de sinalização horizontal em várias artérias do município. Valor: R$ 169.002,00. Vigência: até 31/12/19. /// PP 29/19. Contrato 321/19. Contratante: PMRB. Contratado: Pituba Sinalização e Serviços LTDA, CNPJ 02.703.760/0001-90, para serviços de confecção, fornecimento e implantação de sinalização vertical do município. Valor: R$ 169.200,00. Vigência: até 31/12/19. /// PP 30/19. Contrato 322/19. Contratante: PMRB. Contratado: Arte Luz Ilumina LTDA ME, CNPJ 10.480.220/0001-13, para aquisição de materiais para implantação e manutenção de semáforo no município. Valor: R$ 57.650,00. Vigência: até 31/12/19. Ruy Barbosa/Ba, 03 de julho de 2019.

EDITAL DE NOTIFICAÇÃO E INTIMAÇÃO

Pelo presente **EDITAL, por estar em lugar ignorado, ter-se ocultado ou recusado o recebimento da notificação pessoal pelo oficial do cartório, fica(m) notificado(s)** o(s) mutuário(s) abaixo, para ciência de que estamos autorizados na forma dos artigos 19 e 21 da Lei nº 8004 de 14/03/90, do Decreto -lei nº 70 de 21/11/66 e das normas complementares do S.F.H., a promover a execução extrajudicial das HIPOTECAS que onera(m) o(s) imóvel (eis) descrito(s) a seguir, de que é credora a **EMGEA- EMPRESA GESTORA DE ATIVOS.** Fica(m) cientificado(s), igualmente, de que term o prazo de 20 (vinte) dias, contados de **29/07/2019** para, querendo, purgar (em) o débito e evitar a execução, o que poderá ser feito no endereço de cobrança descrito abaixo, diariamente, exceto aos sábados, domingos e feriados ou nas Agências da **CAIXA ECONÔMICA FEDERAL.**

1- SED: 1EB07 - CONTRATO: 122110000333 - ENDERECO DO IMÓVEL: RUA ALMIRANTE BARROSO Nº 09/11, EDF. PORTO MARINA RESIDENCE SERVICE, EDF. MISTO, APT. 114 ALA C, RIO VERMELHO - SALVADOR - BA. **MARIA DE LOURDES VARELA,** BRASILEIRA, GERENTE DE VENDAS, CPF: 59191031915, RG. 09751310S2 SSP-BA SOLTEIRA.

2- SED: 1ED02 - CONTRATO: 209910201369 - ENDERECO DO IMÓVEL: ALAMEDA PRAIA DO FLAMENGO Nº 630, CONJ. ARUBA VILLAGE, BL. B, APT 211, STELLA MARIS - SALVADOR - BA. **HIRTON DE MACEDO FERNANDES JUNIOR,** BRASILEIRO, FUNCIONÁRIO PÚBLICO ESTADUAL, CPF: 12379158568, RG: 77992888 SOLTEIRO.
Agente Fiduciário: FIDUCIAL DIST. TITULOS E VALORES MOBILIÁRIOS LTDA
Endereço: Travessa Santa Barbara, nº 04, EdIF Aliança Comercial, 10º andar, Comércio, Salvador/BA.
Tel.: (0xx71) 713241-2952/ 3178-8578/ 4009-1000 / 4009-1003

PREFEITURA MUNICIPAL DE ARAMARI
CNPJ: 13.646.740/0001-41

REGÃO PRESENCIAL N° 006-2019 - O Pregoeiro da Prefeitura Municipal de Aramari torna público, que em virtude da sessão ocorrida no dia 08/08/2019, ter sido declarada DESERTA, será realizada nova sessão no dia 21 de agosto de 2019, às 09:00 horas, na modalidade Pregão Presencial 006/2019 objetivando a contratação de pessoa jurídica para prestação de serviços de lavagem dos veículos e máquinas pesadas pertencentes a frota desta prefeitura o edital encontra-se disponível no endereço: Centro Administrativo Municipal (CAM), Rua do Bendegó, s/n, Centro – Aramari - Bahia de segunda a sexta das 8:00hs até as 12:00hs Tel 75-3432-1175 R 208. Pierre Matos da Silva Pregoeiro.
PREGÃO PRESENCIAL N° 007-2019 - A Prefeitura Municipal de Aramari torna público, que se encontra disponível na sede da administração sala da Comissão Permanente de Licitação. Centro Administrativo Municipal (CAM), Rua do Bendegó, s/n, Centro – Aramari - Bahia Tel 75-3432-1175 R 208, de segunda a sexta das 8:00 hs até as 12:00hs o Pregão Presencial 007/2019 objetivando contratação de pessoa jurídica especializada para prestação de serviços de reparos, manutenção e reforma de prédio escolar no Municipio de Aramari/BA., a abertura das propostas 21/08/2019 as 14:00 hs, Pierre Matos da Silva Pregoeiro.

FEDERAÇÃO DOS SERVIDORES PUBLICOS MUNICIPAIS DO ESTADO DA BAHIA
CNPJ: 14.649.710/0001-51
EDITAL DE CONVOCAÇÃO DE ASSEMBLEIA GERAL ELEITORAL ELEIÇÃO SINDICAL 2019

O Presidente do Conselho de Representantes da FESPUMEB-Federação dos Servidores Públicos Municipais do Estado da Bahia, nos termos do art. 76 do Estatuto da Entidade, **CONVOCA,** todos os sindicatos filiados, em pleno gozo de seus direitos, para a Assembleia Geral Eleitoral dos membros efetivos e suplentes da Diretoria e do Conselho Fiscal da FESPUMEB-BA, para o mandato de cinco anos, gestão 2019 a 2024, que se processará segundo as seguintes disposições, além daquelas fixadas no Estatuto:
A) As eleições serão realizadas no dia 21 de setembro de 2019, no Centro de Cultura Maestro Miro, situado na Rua Itacarambi, S/n, Bairro: Muchila, CEP: 44.005-280, Feira de Santana –Bahia, no Horário das 08:00 as 17:00hs, em havendo chapa única a mesma será eleita por aclamação, em ato próprio a qual ocorrerá às 18:00hs;
B) A eleições serão conduzidas pela Comissão Eleitoral, na forma Art. 76 do Estatuto, composta por 3 (três) membros, a qual será responsável pela condução do processo eleitoral, em todas as suas fases, desde o momento que for constituída até a proclamação do resultado e/ou posse dos eleitos;
C) No período eleitoral, a secretaria da Comissão Eleitoral funcionará na sede da FESPUMEB-BA, sito, à Rua Coromandel, Prédio 71, AP 01, Bairro: Brasília, CEP: 44.088-558, Feira de Santana-BA, no horário de 08:00 hs às 12:00 hs de segunda a sexta-feira.
Feira de Santana, Bahia em 06 de Agosto de 2019.
JOSÉ HELIO BORGES DA SILVA SANTANA - Presidente da FESPUMEB-BA

CARTÓRIO DE REGISTRO DE IMÓVEIS, TÍTULOS E DOCUMENTOS E CIVIS DAS PESSOAS JURÍDICAS DE SÃO DESIDÉRIO - BA
EDITAL DE INTIMAÇÃO

Passada a requerimento de pessoa interessada, na forma como vai declarada:
Eu, **FERNANDA ASSIS LOMÂNTO ANDRADE**, Oficiala Titular do Cartório de Registro de Imóveis, Títulos e Documentos e Civis das Pessoas Jurídicas de São Desidério-Bahia, na forma da lei, venho, com fulcro no art. 26, § 4º, da Lei nº. 9.514/1997 c/c art. 1.188 do Código de Normas do Estado da Bahia, NOTIFICAR, via edital, a **Srª. ANA MARIA AMORIM DE OLIVEIRA**, inscrita no CPF sob nº 968.642.305-20, residente e domiciliada na Avenida ACM, nº 91, Loteamento Feliberto dos Anjos, Tangará; São Desidério-Bahia, CEP: 47820-000, tendo em vista que a Notificação Extrajudicial protocolada sob n.º 8.682 nesta serventia, realizada pessoalmente restou-se frustrada em virtude do Notificado não mais residir no endereço mencionado, encontrando-se em local incerto e não sabido, conforme certidão devidamente expedida por esta serventia. O interessado poderá se manifestar no prazo de 15 (quinze) dias, bem como inteirar-se do inteiro teor da documentação protocolada nesta serventia referente ao requerimento feito pela empresa Banco Bradesco S/A, pessoa jurídica de direito privado, inscrita no CNPJ/MF sob o nº 60.746.948/0001-12, com sede na Cidade de Deus, s/n, VILA Yara, Osasco, São Paulo/SP solicitando cumprimento das obrigações contratuais relativas às parcelas e aos encargos vencidos e não pagos oriundos do Contrato Habitacional de nº 0670185-P celebrado em 15/05/2012 dando como garantia o imóvel urbano denominado Lote 92 e 94, Quadra G, situado no município de São Desidério/BA, matriculado sob o nº R-4- 0567. A falta de impugnação no prazo acima mencionado implicará na consolidação da propriedade em nome do fiduciário, em consonância com o parágrafo 7º do artigo 26 da Lei 9.514/97.
Emolumentos R$28,07 Taxa de Fiscal R$19,94 FECOM R$7,57 PGE R$1,12 FMMPBA R$0,58 Det. Pública R$ 0,74.
São Desidério/BA, 31 de Julho de 2019.
Rosângela N. da Mata Dias
Escrivente Autorizada

PREFEITURA MUNICIPAL DE ITAGI

PP 28/19. Objeto: Contratação de um monitor social para prestação de serviços como regente de fanfarra. Dia 20/08/19 as 9h. ///// PP 29/19. Objeto: locação de caminhão compactador de lixo. Dia 20/08/19 as 10h. Edital: Av. Nilton Vaz, 95, de 8 as 12h. Itagi/Ba, 08 de agosto de 2019. Jean Karine dos Santos. Pregoeira.

PREFEITURA MUNICIPAL DE MUNDO NOVO

PREGÃO PRESENCIAL 39/19. Dia 21/08/19 às 9h. Menor preço por item. Objeto: serviços de transporte escolar. ///// PREGÃO PRESENCIAL SRP 40/19. Dia 22/08/19 às 9h. Menor preço por item. Objeto: serviços na manutenção preventiva, corretiva e o fornecimento de peças para a frota de veículos. ////////////// 2º AVISO DE ADIAMENTO: Comunica aos interessados no PP SRP 36/19, objeto: fornecimento de materiais permanentes, eletrodoméstico, eletroeletrônico, com abertura marcado para 13/08/19 às 9h, FICA ADIADO a nova data para 19/08/19 às 14h por ordem administrativa. Informações/Edital: na CPL, tel. 7436262098, de 8 às 12h ou licitacao@mundonovo.ba.gov.br / http://www.mundonovo.ba.gov.br. Mundo Novo, 08/08/19. Alisson Menezes da Silva. Pregoeiro.

PREFEITURA MUNICIPAL DE SANTO ANTONIO DE JESUS
AVISO DE LICITAÇÃO PREGÃO ELETRONICO Nº 027/2019/SRP

A Pregoeira, designada no Decreto nº 221/2018, torna público aos interessados que realizará no dia **23 de agosto de 2019 as 09:00h**, através do endereço eletrônico www.licitacoes-e.com.br, licitação na modalidade **PREGÃO ELETRONICO SRP**, tipo **MENOR PREÇO GLOBAL POR ITEM**. Objeto: Aquisição de materiais e equipamentos para instalação da sala de estimulação precoce da criança com microcefalia e o Setor do NASF, bem como as ações da Atenção Básica, Atenção Especializada e Manutenção/Reparos dos serviços de Saúde, através do Sistema de Registro de Preços. O Edital e seus anexos estão disponíveis aos interessados nos sites www.licitacoes-e.com.br e www.santoantoniodejesus.ba.io.org.br, no Acesso à Informação: Licitações e Contratos – Integra. Santo Antônio de Jesus, 08 de agosto de 2019. Sintia Naiara Cardoso Ribeiro da Silva. Pregoeira

EDITAL DE CONVOCAÇÃO - ASSEMBLEIAS GERAIS EXTRAORDINÁRIAS

O Sindicato dos Trabalhadores em Água, Esgoto e Meio Ambiente no Estado da Bahia - SINDAE, convoca os interessados, empregados da Empresa Baiana de Águas e Saneamento **S.A. – EMBASA** para a **Assembleia Geral Extraordinária** a ser realizada nas unidades da Empresa, nas datas, locais e horários respectivos indicados abaixo, em 1.ª convocação com a presença de 10% ou em 2.ª, meia hora após, com qualquer número, para discutir e deliberar sobre a seguinte pauta: 1. Avaliação das negociações do acordo coletivo de trabalho 2019/2020; 2. Aprovação de greve.
DATAS, LOCAIS E HORÁRIOS:
Dia 14.08.19 – Cabula (UML), Camaçari, Pirajá, Candeias, Vitória da Conquista, Irecê, Barreiras, Paulo Afonso, Santo Antônio de Jesus – 08:00 horas; Almoxarifado, ETA Principal, Lauro de Freitas – 13:30 horas;
Dia 15.08.19 – CAB, Federação, Pedra do Cavalo, Alagoinhas, Itamaraju, Caetité, Senhor do Bonfim – 08:00 horas; Rio Vermelho, Alphaville – 13:30 horas;
Dia 16.08.19 – Boiadeiria, Itaparica, Feira de Santana, Itabuna, Jequié, Itaberaba – 08:00 horas.
Salvador, 09 de agosto de 2019. Danilo Libarino Assunção - Coordenador Geral.

Prefeitura Municipal de Taperoá
AVISO DE LICITAÇÃO
PREGÃO PRESENCIAL Nº 018/2019

O Município de Taperoá, Estado da Bahia, torna público que realizará licitação na modalidade Pregão Presencial Nº 018/2019, objetivando o **Registro de Preços - Contratação de empresa para fornecimento de Material de Higiene, Material de Limpeza e Material Descartável para atendimento e manutenção das atividades das diversas secretarias da Prefeitura Municipal de Taperoá, Estado da Bahia. Conforme especificações, quantidades e condições constantes do Termo de referência deste edital.** A entrega e a abertura das propostas acontecerão no dia 22 de agosto de 2019, às **09h**, na sede da Prefeitura Municipal, situada na Praça da Bandeira, 138, Taperoá - BA. O Edital está à disposição dos interessados na sede da Prefeitura Municipal, das 8:00 as 14:00 horas, no site: www.prefeituradetaperoa.com.br, e e-mail: licitacaotaperoa@gmail.com. Informações gerais através do site: www.prefeituradetaperoa.com.br; por e-mail: licitacaotaperoa@gmail.com ou pelo tel. (75) 3664-1142.
Taperoá – BA, 09 de agosto de 2019.

Murilo Bomfim Assis
Pregoeiro