



# Diário Oficial do **Município**

**Prefeitura Municipal de Souto Soares**

terça-feira, 29 de outubro de 2019

Ano IV - Edição nº 00407 | Caderno 1

## **Prefeitura Municipal de Souto Soares publica**



Rua Eutacio Vieira Viana | 0 | Centro | Souto Soares-Ba

# Prefeitura Municipal de Souto Soares

## SUMÁRIO

- LEI N.º 564 /2019, DE 25 DE OUTUBRO DE 2019.
- LEI Nº. 565/2019, DE 25 DE OUTUBRO DE 2019
- RELATÓRIO DE GESTÃO FISCAL - 2º QUADRIMESTRE 2019 - REPUBLICAÇÃO.
- RELATÓRIO RESUMIDO DA EXECUÇÃO ORÇAMENTÁRIA - 4º BIMESTRE 2019 - REPUBLICAÇÃO.

# Prefeitura Municipal de Souto Soares

Lei



ESTADO DA BAHIA  
**PREFEITURA MUNICIPAL DE SOUTO SOARES**  
Avenida José Pereira Sampaio, 08 – Bahia CEP: 46990 – 000  
CNPJ 13.922.554/0001-98 – Telefax: (0xx75) 3339-2150 / 2128  
Email: gabinete@soutosoares.ba.gov.br  
Gabinete do Prefeito

**LEI N.º 564 /2019, de 25 de outubro de 2019.**

**“Cria área de Perímetro Urbano na Sede do Município de Souto Soares, nos Distritos de Segredo e Cisterna, e nos povoados de Campo Alegre, Pau Ferro e São Domingos e dá outras providências.”**

**O PREFEITO MUNICIPAL DE SOUTO SOARES, ESTADO DA BAHIA**, no uso de suas atribuições legais, faz saber, que a Câmara Municipal aprova e ele sanciona e promulga a seguinte lei:

**Art. 1º** - Fica definido os perímetros das zonas urbanas do Município de Souto Soares.

**Art. 2º** - O território do Município de Souto Soares é dividido, para fins urbanísticos e tributários, em zonas urbanas e zonas rurais.

**§ 1º** - As Zonas Urbanas do Município de Souto Soares, para os efeitos desta Lei, são as seguintes:

- I**- Sede do Município;
- II** – Distrito de Segredo;
- III** – Distrito de Cisterna;
- IV** – Povoado de Campo Alegre;
- V** – Povoado de Pau Ferro;
- VI** – Povoado de São Domingos.

**§ 2º** - O território não compreendido na descrição das zonas urbanas constitui a zona rural do município.

-----  
Poder Executivo Municipal – Gabinete do Prefeito  
Administração – 2017/2020  
www.soutosoares.ba.gov.br

# Prefeitura Municipal de Souto Soares



ESTADO DA BAHIA  
**PREFEITURA MUNICIPAL DE SOUTO SOARES**  
Avenida José Pereira Sampaio, 08 – Bahia CEP: 46990 – 000  
CNPJ 13.922.554/0001-98 – Telefax: (0xx75) 3339-2150 / 2128  
Email: gabinete@soutosoares.ba.gov.br  
Gabinete do Prefeito

**Art. 3º** - A representação cartográfica e o memorial descritivo dos perímetros das zonas urbanas definidas por esta Lei constam dos seguintes Anexos, que integram a presente Lei:

**I – Anexo I:** mapa e memorial descritivo do perímetro urbano da sede do Município de Souto Soares;

**II – Anexo II:** mapa e memorial descritivo do perímetro urbano do Distrito de Segredo;

**III – Anexo III:** mapa e memorial descritivo do perímetro urbano do Distrito de Cisterna;

**IV – Anexo IV:** mapa e memorial descritivo do perímetro urbano do Povoado de Campo Alegre;

**V – Anexo V:** mapa e memorial descritivo do perímetro urbano do Povoado de Pau Ferro;

**VI – Anexo VI:** mapa e memorial descritivo do perímetro urbano do Povoado de São Domingos;

**Parágrafo Único** – Ficam excluídas dos limites do perímetro urbano do Município de Souto Soares, as áreas com produção agrícolas ou de hortifrutigranjeiros devidamente comprovada por laudo expedido pelo Município, após a constatação do atendimento aos seguintes requisitos:

I – Possuir no imóvel, exploração vegetal, agrícola, pecuária ou agroindustrial, com destinação comercial;

II – Apresentar o proprietário o respectivo Bloco de Produtor Rural.

---

Poder Executivo Municipal – Gabinete do Prefeito  
Administração – 2017/2020  
www.soutosoares.ba.gov.br

# Prefeitura Municipal de Souto Soares



ESTADO DA BAHIA  
**PREFEITURA MUNICIPAL DE SOUTO SOARES**  
Avenida José Pereira Sampaio, 08 – Bahia CEP: 46990 – 000  
CNPJ 13.922.554/0001-98 – Telefax: (0xx75) 3339-2150 / 2128  
Email: gabinete@soutosoares.ba.gov.br  
Gabinete do Prefeito

**Art. 4º** - Todas as coordenadas utilizadas nos memoriais descritivos desta Lei estão georreferenciadas ao Sistema Geodésico Brasileiro e encontram-se representados no Sistema UTM (*Universal Transversa de Mercator*), referenciado ao Meridiano Central 45 WGr, fuso 24S, tendo como *datum* o SIRGAS 2000.

**Parágrafo Único** – Todos os azimutes e distâncias, área e perímetro foram calculados no plano de projeção UTM.

**Art. 5º** - As áreas urbanas estabelecidas neste Lei serão objeto de zoneamento urbano, no âmbito da Legislação Urbanística Básica.

**Parágrafo Único** – As Zonas de Expansão Urbana estabelecidas pela Lei de Parcelamento, Uso e Ocupação do Solo estão inseridas nos perímetros urbanos do Município de Souto Soares.

**Art. 6º** - As despesas decorrentes desta Lei serão executadas de acordo com o recurso orçamentário constante na Lei Orçamentária Municipal Nº 556/2018 de 14/12/2018.

**Art. 7º** - Esta Lei entrará em vigor na data de sua publicação.

Souto Soares/Ba, em 25 de outubro de 2019.

---

**André Luiz Sampaio Cardoso**  
Prefeito Municipal

---

Poder Executivo Municipal – Gabinete do Prefeito  
Administração – 2017/2020  
www.soutosoares.ba.gov.br

# Prefeitura Municipal de Souto Soares



ESTADO DA BAHIA  
**PREFEITURA MUNICIPAL DE SOUTO SOARES**  
Avenida José Pereira Sampaio, 08 – Bahia CEP: 46990 – 000  
CNPJ 13.922.554/0001-98 – Telefax: (0xx75) 3339-2150 / 2128  
Email: gabinete@soutosoares.ba.gov.br  
Gabinete do Prefeito

## ANEXO I

PERÍMETRO URBANO – SEDE DO MUNICÍPIO DE SOUTO SOARES – BA

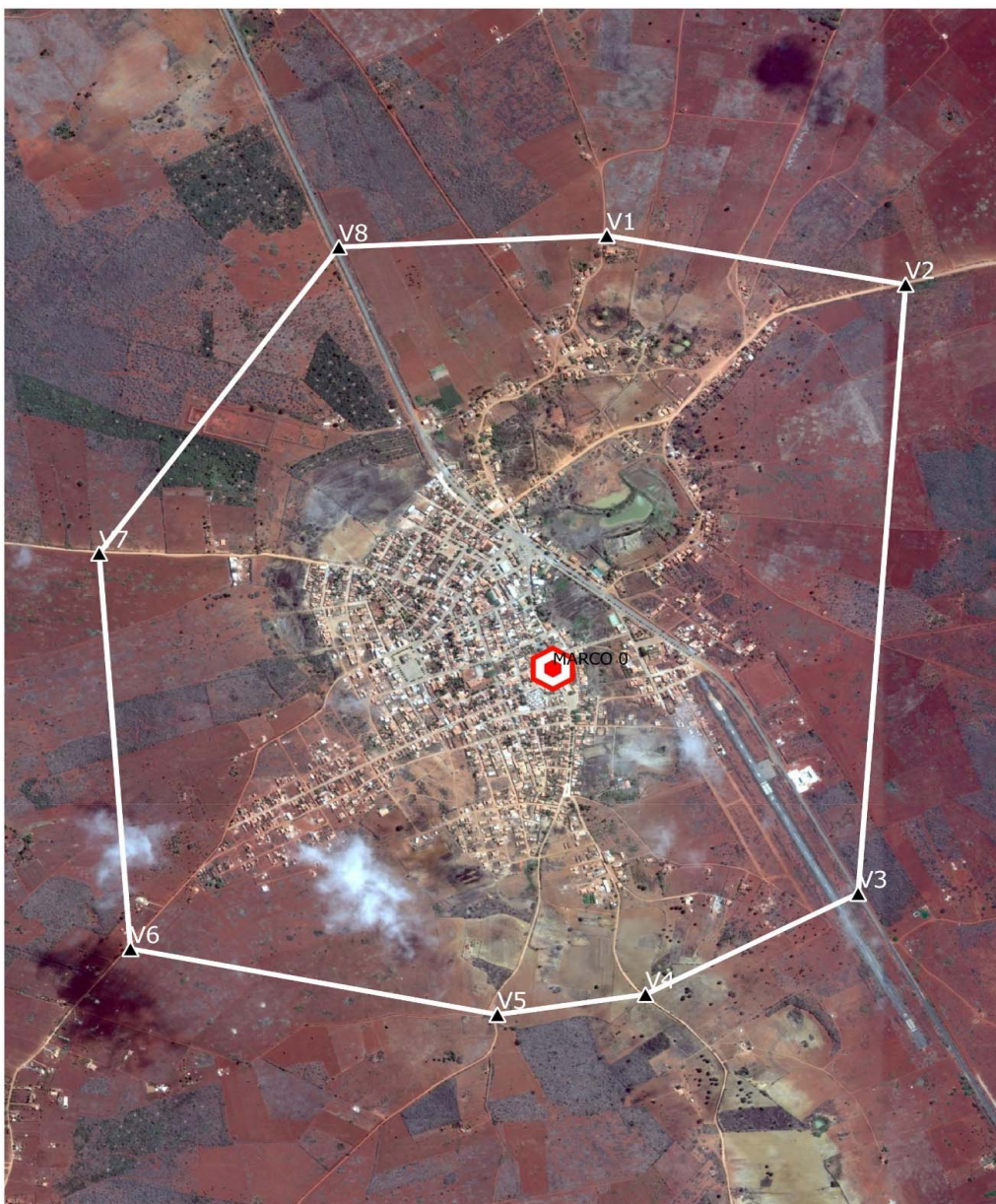

Poder Executivo Municipal – Gabinete do Prefeito  
Administração – 2017/2020  
[www.soutosoares.ba.gov.br](http://www.soutosoares.ba.gov.br)

Rua Eutacio Vieira Viana | 0 | Centro | Souto Soares-Ba

# Prefeitura Municipal de Souto Soares



ESTADO DA BAHIA  
**PREFEITURA MUNICIPAL DE SOUTO SOARES**  
Avenida José Pereira Sampaio, 08 – Bahia CEP: 46990 – 000  
CNPJ 13.922.554/0001-98 – Telefax: (0xx75) 3339-2150 / 2128  
Email: gabinete@soutosoares.ba.gov.br  
Gabinete do Prefeito

O **Marco Zero** da Sede Município será fixado em frente à Igreja São João Batista, localizada na Praça Manoel Teixeira Leite, sendo este o centroide da poligonal que se dá o perímetro Urbano da Sede do Município, tendo um Raio médio de 1.300 m a partir do mesmo.

**Área Total:** 4.485.731,49m<sup>2</sup> (quatro milhões, quatrocentos e oitenta e cinco mil, e setecentos e trinta e um metros quadrados e quarenta e nove décimos quadrados)

**Perímetro:** 7.979,64 (sete mil, novecentos e setenta e nove metros e sessenta e quatro centímetros).

Distância do M0 até V1: 1.435,67m

Distância do M0 até V2: 1.352,13 m

Distância do M0 até V3: 1.540,22m

Distância do M0 até V4: 1.095,11m

Distância do M0 até V5: 1.043,01m

Distância do M0 até V6: 1.084,31m

Distância do M0 até V7: 1.455,83m

Distância do M0 até V8: 1.304,08m

**Descrição do Perímetro:** Inicia-se a descrição deste perímetro no Vértice **V1** nas Coordenadas UTM **8.663.222,461 m S** e **211.222,107 m E** localizado na BR-432, deste seguindo por um azimute de 86° 40' 35,83" uma distância de 741,64 m chega-se ao Vértice **V2** nas Coordenadas UTM **8.663.265,455 m S** e **211.932,504 m E** localizado na Estrada que liga a Sede ao povoado de Campo Alegre deste seguindo por um azimute de 99° 52' 05,46" uma distância de 839,93 m chega-se ao Vértice **V3** nas Coordenadas UTM **8.663.121,507 m S** e **212.790,003 m E** localizado na estrada que liga a Sede ao Povoado de Campo Alegre, deste seguindo por um azimute de 183° 25' 07,90" uma distância de 1.894,18 m chega-se ao

-----  
Poder Executivo Municipal – Gabinete do Prefeito  
Administração – 2017/2020  
www.soutosoares.ba.gov.br

# Prefeitura Municipal de Souto Soares



ESTADO DA BAHIA  
**PREFEITURA MUNICIPAL DE SOUTO SOARES**  
Avenida José Pereira Sampaio, 08 – Bahia CEP: 46990 – 000  
CNPJ 13.922.554/0001-98 – Telefax: (0xx75) 3339-2150 / 2128  
Email: gabinete@soutosoares.ba.gov.br  
Gabinete do Prefeito

Vértice **V4** nas Coordenadas UTM **8.661.230,697 m S** e **212.667,043 m E** localizado na BA-432, deste seguindo por um azimute de 241° 23' 14,42" uma distância de 666,17 m chega-se ao Vértice **V5** nas Coordenadas UTM **8.660.911,680 m S** e **212.092,230 m E** localizado na estrada que liga a Sede do Município ao povoado de Baixa da Banana, deste seguindo por um azimute de 260° 45' 30,00" uma distância de 413,90 m chega-se ao Vértice **V6** nas Coordenadas UTM **8.660.445,280 m S** e **211.683,704 m E** localizado na estrada que liga a Sede do Município aos povoados de Caatinginha e Quixaba, deste seguindo por um azimute de 280° 48' 58,13" uma distância de 1.035,05 m chega-se ao Vértice **V7** nas Coordenadas UTM **8.661.039,444 m S** e **210.667,038 m E** localizado na Estrada que liga a Sede do Município ao povoado de Lagoa Nova, deste seguindo por um azimute de 355° 25' 05,29" uma distância de 1.230,32 m chega-se ao Vértice **V8** nas Coordenadas UTM **8.662.265,836 m S** e **210.568,765 m E** localizado na Estrada que liga a sede do Município ao Distrito de segredo, deste seguindo por um azimute de 34° 19' 55,62" uma distância de 1.158,45 m, chega-se ao Vértice **V1** inicial desta descrição.

---

Poder Executivo Municipal – Gabinete do Prefeito  
Administração – 2017/2020  
[www.soutosoares.ba.gov.br](http://www.soutosoares.ba.gov.br)



# Prefeitura Municipal de Souto Soares



ESTADO DA BAHIA  
**PREFEITURA MUNICIPAL DE SOUTO SOARES**  
Avenida José Pereira Sampaio, 08 – Bahia CEP: 46990 – 000  
CNPJ 13.922.554/0001-98 – Telefax: (0xx75) 3339-2150 / 2128  
Email: gabinete@soutosoares.ba.gov.br  
Gabinete do Prefeito

## ANEXO II

### PERÍMETRO URBANO -DISTRITO DE SEGREDO

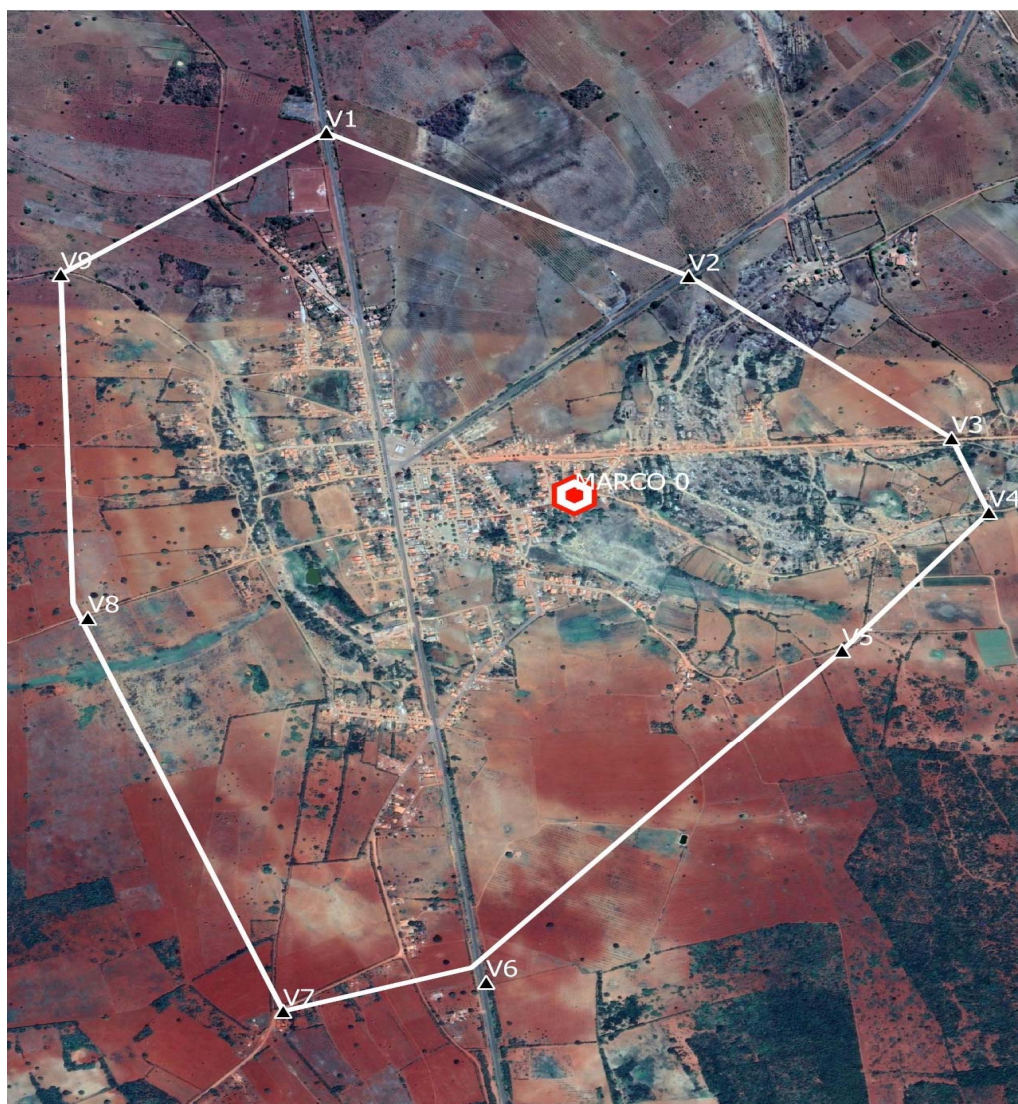

Poder Executivo Municipal – Gabinete do Prefeito  
Administração – 2017/2020  
[www.soutosoares.ba.gov.br](http://www.soutosoares.ba.gov.br)

# Prefeitura Municipal de Souto Soares



ESTADO DA BAHIA  
**PREFEITURA MUNICIPAL DE SOUTO SOARES**  
Avenida José Pereira Sampaio, 08 – Bahia CEP: 46990 – 000  
CNPJ 13.922.554/0001-98 – Telefax: (0xx75) 3339-2150 / 2128  
Email: gabinete@soutosoares.ba.gov.br  
Gabinete do Prefeito

O **Marco Zero** do Distrito de Segredo será fixado em frente à Igreja São Miguel Arcanjo localizada na Praça Nossa Senhora das Graças, sendo este o centroide da poligonal que se dá o perímetro Urbano do Distrito de Segredo, tendo um Raio médio de 1.000 m a partir do mesmo.

**Área Total:** 3.307.395,87m<sup>2</sup> (três milhões, trezentos e sete mil, trezentos e noventa e cinco metros quadrados e oitenta e sete decímetro quadrados).

**Perímetro:** 7.052,76 m (sete mil, cinquenta e dois metros e setenta e seis centímetros).

Distância do M0 até V1: 1.178,90m

Distância do M0 até V2: 676,93 m

Distância do M0 até V3: 872,01m

Distância do M0 até V4: 942,70m

Distância do M0 até V5: 752,38m

Distância do M0 até V6: 1.406,63m

Distância do M0 até V7: 1.616,32m

Distância do M0 até V8: 1.159,33m

Distância do M0 até V9: 1.326,30 m

**Descrição do Perímetro:** Inicia-se a descrição deste perímetro no Vértice **V1** nas Coordenadas UTM **8.671.360,862 m S** e **209.158,509 m E** localizado na BR-432, estrada que liga o Distrito de Segredo ao Distrito de Gameleira, Barro Alto deste seguindo por um azimute de 115° 56' 11,87" uma distância de 919,74 m chega-se ao Vértice **V2** nas Coordenadas UTM **8.670.958,589 m S** e **209.985,614 m E** localizado na BR 122, estrada que liga o Distrito de Segredo à Sede do Município de Mulungu do Morro deste seguindo por um azimute de 127° 13' 08,90" uma distância de 755,43 m chega-se ao Vértice **V3** nas Coordenadas UTM **8.670.501,658 m S** e **210.587,180 m E** localizado na estrada que liga o Distrito de Segredo

-----  
Poder Executivo Municipal – Gabinete do Prefeito  
Administração – 2017/2020  
www.soutosoares.ba.gov.br

# Prefeitura Municipal de Souto Soares



ESTADO DA BAHIA  
**PREFEITURA MUNICIPAL DE SOUTO SOARES**  
Avenida José Pereira Sampaio, 08 – Bahia CEP: 46990 – 000  
CNPJ 13.922.554/0001-98 – Telefax: (0xx75) 3339-2150 / 2128  
Email: gabinete@soutosoares.ba.gov.br  
Gabinete do Prefeito

ao Povoado de Várzea do Cerco, Município de Mulungu do Morro, deste seguindo por um azimute de 157° 33' 30,43" uma distância de 227,40 m chega-se ao Vértice **V4** nas Coordenadas UTM **8.670.291,481 m S** e **210.673,987 m E** localizado na estrada que liga o Distrito de Segredo ao Povoado de Lagedo, deste seguindo por um azimute de 219° 38' 18,91" uma distância de 516,81 m chega-se ao Vértice **V5** nas Coordenadas UTM **8.669.893,491 m S** e **210.344,289 m E** localizado na estrada que liga o Distrito de Segredo à Saída da Rua Castelo Branco, deste seguindo por um azimute de 219° 51' 44,52" uma distância de 1.246,68 m chega-se ao Vértice **V6** nas Coordenadas UTM **8.668.936,558 m S** e **209.545,236 m E** localizado na estrada que liga o Distrito de Segredo a Sede do Município de Souto Soares, deste seguindo por um azimute de 259° 19' 01,46" uma distância de 468,45 m chega-se ao Vértice **V7** nas Coordenadas UTM **8.668.849,719 m S** e **209.084,902 m E** localizado na estrada que liga o Distrito de Segredo ao Povoado de Campo Novo, deste seguindo por um azimute de 337° 54' 48,82" uma distância de 1.209,04 m chega-se ao Vértice **V8** nas Coordenadas UTM **8.669.970,032 m S** e **208.630,299 m E** localizado na estrada que liga o Distrito de Segredo ao Povoado de Riacho, deste seguindo por um azimute de 355° 50' 24,74" uma distância de 982,34 chega-se ao Vértice **V9** nas Coordenadas UTM **8.670.949,782 m S** e **208.559,042 m E** localizado na estrada que liga o Distrito de Segredo a Rua da Broca, deste seguindo por um azimute de 55° 33' 35,55" uma distância de 726,88 m, chega-se ao Vértice **V1** inicial desta descrição.

---

Poder Executivo Municipal – Gabinete do Prefeito  
Administração – 2017/2020  
[www.soutosoares.ba.gov.br](http://www.soutosoares.ba.gov.br)

# Prefeitura Municipal de Souto Soares



ESTADO DA BAHIA  
**PREFEITURA MUNICIPAL DE SOUTO SOARES**  
Avenida José Pereira Sampaio, 08 – Bahia CEP: 46990 – 000  
CNPJ 13.922.554/0001-98 – Telefax: (0xx75) 3339-2150 / 2128  
Email: gabinete@soutosoares.ba.gov.br  
Gabinete do Prefeito

## ANEXO III PERÍMETRO URBANO - DISTRITO DE CISTERNA



Poder Executivo Municipal – Gabinete do Prefeito  
Administração – 2017/2020  
[www.soutosoares.ba.gov.br](http://www.soutosoares.ba.gov.br)

# Prefeitura Municipal de Souto Soares



ESTADO DA BAHIA  
**PREFEITURA MUNICIPAL DE SOUTO SOARES**  
Avenida José Pereira Sampaio, 08 – Bahia CEP: 46990 – 000  
CNPJ 13.922.554/0001-98 – Telefax: (0xx75) 3339-2150 / 2128  
Email: gabinete@soutosoares.ba.gov.br  
Gabinete do Prefeito

O **Marco Zero** do Distrito de Cisterna será fixado em frente à Igreja Bom Jesus localizada Praça Bom Jesus, sendo este o centroide da poligonal que se dá o perímetro Urbano do Distrito de Segredo, tendo um Raio médio de 1.000 m a partir do mesmo.

**Área Total:** 2.038.344,43m<sup>2</sup> (dois milhões, trinta e oito mil, trezentos e quarenta e quatro metros quadrados e quarenta e três decímetro quadrados).

**Perímetro:** 5.772,02 m (cinco mil, setecentos e setenta e dois metros e dois centímetros).

Distância do M0 até V1: 768,93m

Distância do M0 até V2: 1.395,98m

Distância do M0 até V3: 1.313,49m

Distância do M0 até V4: 621,65m

Distância do M0 até V5: 768,93m

**Descrição do Perímetro:** Inicia-se a descrição deste perímetro no Vértice **V1** nas Coordenadas UTM **8.680.387,535 m S** e **189.073,662 m E** localizado na estrada que liga o Distrito de Cisterna ao povoado de Emília, deste seguindo por um azimute de 136° 55' 43,82" uma distância de 1.624,79 m chega-se ao Vértice **V2** nas Coordenadas UTM **8.679.200,615 m S** e **190.183,243 m E** localizado na estrada que liga o Distrito de Cisterna ao Distrito de Gameleira de Barro Alto, deste seguindo por um azimute de 233° 19' 27,26" uma distância de 1.324,66 m chega-se ao Vértice **V3** nas Coordenadas UTM **8.678.409,415 m S** e **189.120,829 m E** localizado na estrada que liga o Distrito de Cisterna ao povoado de Manoel Joaquim, deste seguindo por um azimute de 323° 49' 27,87" uma distância de 931,04 m chega-se ao Vértice **V4** nas Coordenadas UTM **8.679.160,964 m S** e **188.571,270 m E** localizado na estrada que liga o Distrito de Cisterna ao povoado de Cabaceiras, deste seguindo por um azimute de 342° 02' 55,65" uma distância de 1.035,25 m chega-se ao Vértice **V5** nas Coordenadas UTM **8.680.145,815 m S** e **188.252,200 m E** localizado na estrada que liga o Distrito de Cisterna ao povoado de Emília, deste seguindo por um azimute de 73° 36' 11,30" uma distância de 856,29, chega-se ao Vértice **V1** inicial desta descrição.

-----  
Poder Executivo Municipal – Gabinete do Prefeito  
Administração – 2017/2020  
[www.soutosoares.ba.gov.br](http://www.soutosoares.ba.gov.br)

# Prefeitura Municipal de Souto Soares



ESTADO DA BAHIA  
**PREFEITURA MUNICIPAL DE SOUTO SOARES**  
Avenida José Pereira Sampaio, 08 – Bahia CEP: 46990 – 000  
CNPJ 13.922.554/0001-98 – Telefax: (0xx75) 3339-2150 / 2128  
Email: gabinete@soutosoares.ba.gov.br  
Gabinete do Prefeito

## ANEXO IV PERÍMETRO URBANO –POVOADO DE CAMPO ALEGRE

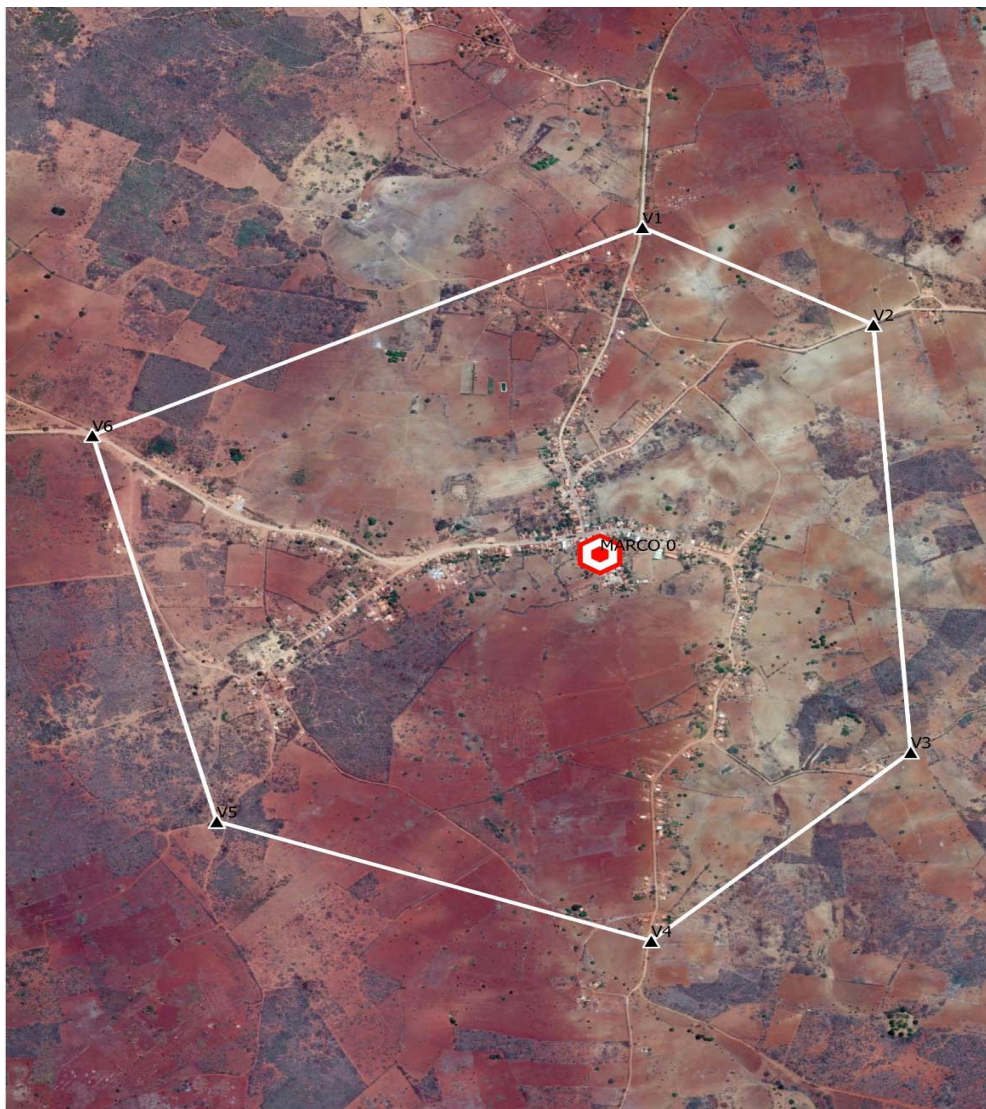

Poder Executivo Municipal – Gabinete do Prefeito  
Administração – 2017/2020  
[www.soutosoares.ba.gov.br](http://www.soutosoares.ba.gov.br)

# Prefeitura Municipal de Souto Soares



ESTADO DA BAHIA  
**PREFEITURA MUNICIPAL DE SOUTO SOARES**  
Avenida José Pereira Sampaio, 08 – Bahia CEP: 46990 – 000  
CNPJ 13.922.554/0001-98 – Telefax: (0xx75) 3339-2150 / 2128  
Email: gabinete@soutosoares.ba.gov.br  
Gabinete do Prefeito

O **Marco Zero** do Povoado de Campo Alegre será fixado em frente à Igreja Nossa Senhora de Fátima, localizada na Praça da Matriz, sendo este o centroide da poligonal que se dá o perímetro Urbano do Distrito de Segredo, tendo um Raio médio de 1.000 m a partir do mesmo.

**Área Total:** 3.213.527,56m<sup>2</sup> (três milhões, duzentos e treze mil, quinhentos e vinte e sete metros quadrados e cinquenta e seis decímetro quadrados).

**Perímetro:** 6.757,20m (seis mil, setecentos e cinquenta e sete metros e vinte centímetros).

Distância do M0 até V1: 1.009,31m

Distância do M0 até V2: 987,34m

Distância do M0 até V3: 992,11m

Distância do M0 até V4: 1.191,97m

Distância do M0 até V5: 1.268,10m

Distância do M0 até V6: 1.333,79 m

**Descrição do Perímetro:** Inicia-se a descrição deste perímetro no Vértice **V1** nas Coordenadas UTM **8.633.495,328 m S** e **216.142,247 m E** localizado na estrada que liga o Povoado de Campo Alegre ao povoado de Arcenio, deste seguindo por um azimute de 117° 04' 12,53" uma distância de 655,64 m chega-se ao Vértice **V2** nas Coordenadas UTM **8.663.196,961m S** e **216.726,058 m E** localizado na estrada que liga o Povoado de Campo Alegre ao povoado de Morrinhos de Cima, deste seguindo por um azimute de 175° 52' 59,53" uma distância de 1.314,58 m chega-se ao Vértice **V3** nas Coordenadas UTM **8.661.885,775 m S** e **216.820,431 m E** localizado na estrada que liga o Povoado de Campo Alegre ao povoado de Morrinhos de Baixo, deste seguindo por um azimute de 228° 33' 48,88" uma distância de 874,82 m chega-se ao Vértice **V4** nas Coordenadas UTM **8.661.306,832 m S** e **216.164,589 m E** localizado na estrada que liga o Povoado de Campo Alegre ao povoado de Pau Ferro, deste seguindo por um azimute de 288° 27' 02,20" uma distância de 1.157,62 m chega-se ao Vértice **V5** nas Coordenadas UTM **8.661.673,204 m S** e **215.066,473 m E** localizado na estrada

-----  
Poder Executivo Municipal – Gabinete do Prefeito  
Administração – 2017/2020  
[www.soutosoares.ba.gov.br](http://www.soutosoares.ba.gov.br)

# Prefeitura Municipal de Souto Soares



ESTADO DA BAHIA  
**PREFEITURA MUNICIPAL DE SOUTO SOARES**  
Avenida José Pereira Sampaio, 08 – Bahia CEP: 46990 – 000  
CNPJ 13.922.554/0001-98 – Telefax: (0xx75) 3339-2150 / 2128  
Email: gabinete@soutosoares.ba.gov.br  
Gabinete do Prefeito

que liga o Povoado de Campo Alegre ao Povoado de Recanto, deste seguindo por um azimute de 345° 08' 21,27" uma distância de 1.225,16 chega-se ao Vértice **V6** nas Coordenadas UTM **8.662.857,382 m S** e **214.752,256 m E** localizado na estrada que liga o Povoado de Campo Alegre a Sede do Município, deste seguindo por um azimute de 65° 20' 48,91" uma distância de 1.529,40, chega-se ao Vértice **V1** inicial desta descrição.

---

Poder Executivo Municipal – Gabinete do Prefeito  
Administração – 2017/2020  
[www.soutosoares.ba.gov.br](http://www.soutosoares.ba.gov.br)



# Prefeitura Municipal de Souto Soares



ESTADO DA BAHIA  
**PREFEITURA MUNICIPAL DE SOUTO SOARES**  
Avenida José Pereira Sampaio, 08 – Bahia CEP: 46990 – 000  
CNPJ 13.922.554/0001-98 – Telefax: (0xx75) 3339-2150 / 2128  
Email: gabinete@soutosoares.ba.gov.br  
Gabinete do Prefeito

## ANEXO V PERÍMETRO URBANO –POVOADO DE PAU FERRO

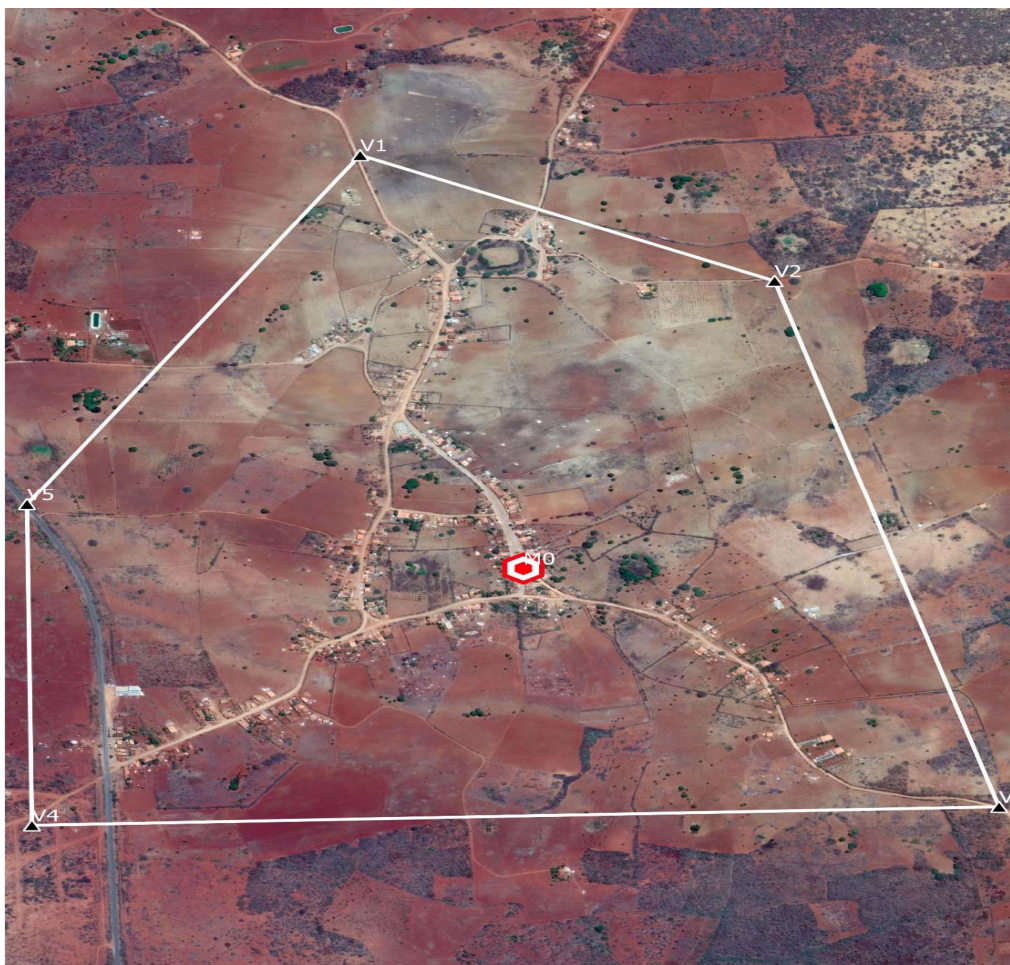

-----  
Poder Executivo Municipal – Gabinete do Prefeito  
Administração – 2017/2020  
[www.soutosoares.ba.gov.br](http://www.soutosoares.ba.gov.br)

# Prefeitura Municipal de Souto Soares



ESTADO DA BAHIA  
**PREFEITURA MUNICIPAL DE SOUTO SOARES**  
Avenida José Pereira Sampaio, 08 – Bahia CEP: 46990 – 000  
CNPJ 13.922.554/0001-98 – Telefax: (0xx75) 3339-2150 / 2128  
Email: gabinete@soutosoares.ba.gov.br  
Gabinete do Prefeito

O **Marco Zero** do Povoado de Pau Ferro será fixado em frente à Igreja Santa Luzia localizada na Praça da Barriguda, sendo este o centroide da poligonal que se dá o perímetro Urbano do Distrito de Segredo, tendo um Raio médio de 1.000 m a partir do mesmo.

**Área Total:** 1.866.591,80m<sup>2</sup> (um milhão, oitocentos e sessenta e seis mil, quinhentos e noventa e um metros quadrados e oitenta decímetros quadrados).

**Perímetro:** 5.442,64m (cinco mil, quatrocentos e quarenta e dois metros e sessenta e quatro centímetros).

Distância do M0 até V1: 1.045,72m

Distância do M0 até V2: 813,95m

Distância do M0 até V3: 966,98m

Distância do M0 até V4: 1.014,76m

Distância do M0 até V5: 820,99m

**Descrição do Perímetro:** Inicia-se a descrição deste perímetro no Vértice **V1** nas Coordenadas UTM **8.657.668,726 m S** e **215.653,359 m E** localizado na estrada que liga o povoado de Pau Ferro ao Povoado de Campo Alegre, deste seguindo por um azimute de 114° 31' 37,05" uma distância de 739,56 m chega-se ao Vértice **V2** nas Coordenadas UTM **8.657.361,721m S** e **216.326,182 m E** localizado na estrada que liga o povoado de Pau Ferro ao Poço Artesiano Sitio Napoleão, deste seguindo por um azimute de 164° 11' 08,71" uma distância de 1.337,09 m chega-se ao Vértice **V3** nas Coordenadas UTM **8.856.075,238 m S** e **216.690,565 m E** localizado na estrada que liga o povoado de Pau Ferro ao Povoado de Baixa da Juriti, deste seguindo por um azimute de 268° 21' 24,49" uma distância de 1.570,64 m chega-se ao Vértice **V4** nas Coordenadas UTM **8.656.030,200 m S** e **215.120,573 m E** localizado na estrada que liga o povoado de Pau Ferro ao Povoado de Gameleirinha, deste seguindo por um azimute de 359° 25' 02,42" uma distância de 784,46 m chega-se ao Vértice **V5** nas Coordenadas UTM **8.656.814,617 m S** e **215.112.595 m E** localizado na estrada que liga o povoado de Pau Ferro a Sede do Município de Souto Soares, deste seguindo por um azimute de 32° 20' 21,07" uma distância de 1.010,90, chega-se ao Vértice **V1** inicial desta descrição.

-----  
Poder Executivo Municipal – Gabinete do Prefeito  
Administração – 2017/2020  
[www.soutosoares.ba.gov.br](http://www.soutosoares.ba.gov.br)

# Prefeitura Municipal de Souto Soares



ESTADO DA BAHIA  
**PREFEITURA MUNICIPAL DE SOUTO SOARES**  
Avenida José Pereira Sampaio, 08 – Bahia CEP: 46990 – 000  
CNPJ 13.922.554/0001-98 – Telefax: (0xx75) 3339-2150 / 2128  
Email: gabinete@soutosoares.ba.gov.br  
Gabinete do Prefeito

## ANEXO VI PERÍMETRO URBANO – POVOADO DE SÃO DOMINGOS



-----  
Poder Executivo Municipal – Gabinete do Prefeito  
Administração – 2017/2020  
[www.soutosoares.ba.gov.br](http://www.soutosoares.ba.gov.br)

# Prefeitura Municipal de Souto Soares



ESTADO DA BAHIA  
**PREFEITURA MUNICIPAL DE SOUTO SOARES**  
Avenida José Pereira Sampaio, 08 – Bahia CEP: 46990 – 000  
CNPJ 13.922.554/0001-98 – Telefax: (0xx75) 3339-2150 / 2128  
Email: gabinete@soutosoares.ba.gov.br  
Gabinete do Prefeito

O **Marco Zero** do Povoado de São Domingos será fixado em frente à Igreja Divino Pai Eterno localizada na Praça Matriz, sendo este o centroide da poligonal que se dá o perímetro Urbano do Distrito de Segredo, tendo um Raio médio de 700 m a partir do mesmo.

**Área Total:** 883.342,95m<sup>2</sup> (oitocentos e oitenta e três mil, trezentos e quarenta e dois metros quadrados e noventa e cinco decímetro quadrados).

**Perímetro:** 3.553,67m (três mil, quinhentos e cinquenta e três metros e sessenta e sete centímetros).

Distância do M0 até V1: 400,57m

Distância do M0 até V2: 778,29m

Distância do M0 até V3: 598,40m

Distância do M0 até V4: 737,95m

Distância do M0 até V5: 744,38m

Distância do M0 até V6: 705,01 m

**Descrição do Perímetro:** Inicia-se a descrição deste perímetro no Vértice **V1** nas Coordenadas UTM **8.677.145,331 m S** e **194.702,522m E** localizado na estrada que liga o Distrito de Cisterna ao Distrito de Gameleira de Barro Alto, deste seguindo por um azimute de 107° 58' 23,05" uma distância de 492,37 m chega-se ao Vértice **V2** nas Coordenadas UTM **8.676.993,399m S** e **195.170,868 m E** localizado na estrada que liga o Povoado de São Domingos ao Povoado de Morrinhos, deste seguindo por um azimute de 179° 46' 46,10" uma distância de 711,06 m chega-se ao Vértice **V3** nas Coordenadas UTM **8.676.282,349 m S** e **195.173,605 m E** localizado na estrada que liga o Povoado de São Domingos ao Povoado de Pindaíba, deste seguindo por um azimute de 232° 51' 15,25" uma distância de 430,21 m chega-se ao Vértice **V4** nas Coordenadas UTM **8.676.022,569 m S** e **194.830,683 m E** localizado na estrada que liga o Povoado de São Domingos ao Sítio Novo, deste seguindo por um azimute de 289° 57' 56,70" uma distância de 552,88 m chega-se ao Vértice **V5** nas Coordenadas UTM **8.676.211,355 m S** e **194.311,031 m E** localizado na estrada que liga o Povoado de São

-----  
Poder Executivo Municipal – Gabinete do Prefeito  
Administração – 2017/2020  
[www.soutosoares.ba.gov.br](http://www.soutosoares.ba.gov.br)

# Prefeitura Municipal de Souto Soares



ESTADO DA BAHIA  
**PREFEITURA MUNICIPAL DE SOUTO SOARES**  
Avenida José Pereira Sampaio, 08 – Bahia CEP: 46990 – 000  
CNPJ 13.922.554/0001-98 – Telefax: (0xx75) 3339-2150 / 2128  
Email: gabinete@soutosoares.ba.gov.br  
Gabinete do Prefeito

Domingos ao Povoado de Velho Chico, deste seguindo por um azimute de 347° 26' 40,51" uma distância de 780,16 chega-se ao Vértice **V6** nas Coordenadas UTM **8.676.972,863 m S** e **194.141,436 m E** localizado na estrada que liga o Povoado de São Domingos ao Distrito de Cistena, deste seguindo por um azimute de 72° 54' 48,58" uma distância de 586,99, chega-se ao Vértice **V1** inicial desta descrição.

---

Poder Executivo Municipal – Gabinete do Prefeito  
Administração – 2017/2020  
[www.soutosoares.ba.gov.br](http://www.soutosoares.ba.gov.br)

# Prefeitura Municipal de Souto Soares

Lei



ESTADO DA BAHIA  
**PREFEITURA MUNICIPAL DE SOUTO SOARES**  
Avenida José Sampaio, 08 Centro – Bahia CEP – 46990-000  
CNPJ 13.922.554/0001-98 – Telefax: (0xx75) 33392150 / 2128

LEI Nº. 565/2019, de 25 de outubro de 2019

“AUTORIZA O PODER EXECUTIVO A ABRIR  
CRÉDITO ADICIONAL SUPLEMENTAR E DÁ  
OUTRAS PROVIDÊNCIAS”.

O PREFEITO MUNICIPAL DE SOUTO SOARES, Estado da Bahia, no uso de suas atribuições legais.

FAÇO SABER que a Câmara Municipal aprovou e eu sanciono a seguinte Lei:

Art. 1º - Fica o Poder Executivo autorizado a abrir Crédito Adicional Suplementar destinado a reforço do Orçamento do exercício de 2018, do Município de Souto Soares-Bahia.

§ 1º - O valor do crédito de que trata o caput deste artigo é o correspondente a mais 45% (cinquenta por cento), decorrentes de superávit financeiro apurado em balanço patrimonial do exercício anterior, conforme estabelece o inciso I, do § 1º e do § 2º. do Art. 43, da Lei 4.320/64; destinado a reforço de dotações orçamentárias constantes do orçamento do exercício de 2018.

§ 2º - A fonte de recursos será as constantes do Art. 43 da Lei nº 4.320/64.

Art. 2º - Esta Lei entre em vigor na data de sua publicação, revogadas as disposições em contrário.

Souto Soares–Bahia, 25 de outubro de 2019.

**André Luiz Sampaio Cardoso**  
Prefeito Municipal

-----  
Administração – 2017/2020



# Prefeitura Municipal de Souto Soares



**siconfi**  
Tribunacional

Relatório de Gestão Fiscal  
 Prefeitura Municipal de Souto Soares - BA (Poder Executivo)  
 Orçamentos Fiscal e da Seguridade Social  
 CNPJ: 139222540/00198  
 Exercício: 2019  
 Período de referência: 2º quadrimestre

**RGF-Anexo 01 | Tabela 1.0 - Demonstrativo da Despesa com Pessoal**

DTP e Apuração do Cumprimento do Limite Legal	Valor	DTP e Apuração do Cumprimento do Limite Legal % sobre a RCL Ajustada
<b>DTP e Apuração do Cumprimento do Limite Legal</b>		
RECEITA CORRENTE LÍQUIDA - RCL (IV)	41.893.894,33	-
(1) Transferências Obrigatórias da União Federais às Entidades Individuais (V) (§1º F. art. 166 da CF)	41.893.894,33	-
RECEITA CORRENTE LÍQUIDA AJUSTADA (RCL AJ) = RCL (IV) - (1)	0,00	-
DESPESA TOTAL COM PESSOAL - DTP (VI) = (VII + VIII)	28.893.097,73	0,81
LIMITE MÁXIMO (VIII) (Receitas L. e R. art. 20 da LRF)	22.574.054,34	54,00
LIMITE PRUDENCIAL (IX) = (0,85 x VIII) (parágrafo único do art. 22 da LRF)	21.443,351,02	51,30
LIMITE DE ALETERIA (X) = (0,20 x VIII) ( inciso II do §1º do art. 59 da LRF)	20.316,646,91	48,00

**RGF-Anexo 01 | Tabela 1.0 - Demonstrativo da Despesa com Pessoal**

Notas Explicativas	Valores
Notas Explicativas	31/02/2019
Notas Explicativas	-



# Prefeitura Municipal de Souto Soares



**siconfi**  
TÉSORONACIONAL

Sistema de Informações  
Contábeis e Fiscais  
do Setor Público Brasileiro

**Relatório de Gestão Fiscal**  
**Prefeitura Municipal de Souto Soares - BA (Poder Executivo)**  
**Orçamentos Fiscal e da Seguridade Social**  
**CNPJ: 13922554000198**  
**Exercício: 2019**  
**Período de referência: 2º quadrimestre**

**RGF-Anexo 02 | Tabela 2.0 - Demonstrativo da Dívida Consolidada Líquida - Estados, DF e Municípios**

	Cálculo da Dívida Consolidada Líquida		SALDO DO EXERCÍCIO DE 2019	
	SALDO DO EXERCÍCIO ANTERIOR	SALDO DO EXERCÍCIO DE 2019		Até o 3º Quadrimestre
		Até o 1º Quadrimestre	Até o 2º Quadrimestre	
<b>Dívida Consolidada</b>				
DÍVIDA CONSOLIDADA - DC (I)	12.419.569,63	12.137.189,99	11.801.261,45	0,00
Dívida Mobiliária	0,00	0,00	0,00	0,00
Dívida Contratual	12.394.207,33	12.122.445,16	11.786.516,62	0,00
Empréstimos	0,00	0,00	0,00	0,00
Internos	0,00	0,00	0,00	0,00
Externos	0,00	0,00	0,00	0,00
Restituição de Dívida de Estados e Municípios	0,00	0,00	0,00	0,00
Financiamentos	0,00	0,00	0,00	0,00
Internos	0,00	0,00	0,00	0,00
Externos	0,00	0,00	0,00	0,00
Parcelamento e Renegociação de Dívidas	12.394.207,33	12.122.445,16	11.786.516,62	0,00
De Tributos	0,00	0,00	0,00	0,00
De Contribuições Previdenciárias	12.393.439,15	12.122.445,16	11.786.516,62	0,00
De Demais Contribuições Sociais	768,18	0,00	0,00	0,00
Do FGTS	0,00	0,00	0,00	0,00
Com Instituição Não Financeira	0,00	0,00	0,00	0,00
Demais Dívidas Contratuais	0,00	0,00	0,00	0,00
Precatórios Posteriores a 05/05/2000 (inclusive) Vencidos e Não Pagos	25.362,30	14.744,83	14.744,83	0,00
Outras Dívidas	0,00	0,00	0,00	0,00
DEDUÇÕES (II)	29.391.421,72	31.229.611,48	29.766.125,92	0,00
Disponibilidade de Caixa	29.391.421,72	31.229.611,48	29.766.125,92	0,00
Disponibilidade de Caixa Bruta	30.416.327,73	31.428.646,84	29.947.161,28	0,00
(-) Restos a Pagar Processados	1.024.906,01	199.035,36	181.035,36	0,00
Demais Haveres Financeiros	0,00	0,00	0,00	0,00
DÍVIDA CONSOLIDADA LÍQUIDA (DCL) (III) = (I - II)	-16.971.852,09	-19.092.421,49	-17.964.864,47	0,00
RECEITA CORRENTE LÍQUIDA - RCL	66.941.105,60	68.233.867,30	41.803.804,33	0,00
% da DCL sobre a RCL (IV/RCL)	18,55	17,79	28,23	0,00
% da DCI sobre a RCL (III/RCL)	-25,35	-27,98	-42,97	0,00
LIMITE DEFINIDO POR RESOLUÇÃO DO SENADO FEDERAL	80.329.326,72	81.880.640,76	50.164.565,20	0,00
LIMITE DE ALERTA (inciso III do § 1º do art. 59 da LRF)	72.296.394,05	73.692.576,68	45.148.108,68	0,00
<b>Outros Valores Não Integrantes da DC</b>				
Precatórios Anteriores a 05/05/2000	0,00	0,00	0,00	0,00
Precatórios Posteriores a 05/05/2000 (Não incluídos na DC)	0,00	0,00	0,00	0,00
Passivo Atuarial	0,00	0,00	0,00	0,00
Insuficiência Financeira	0,00	0,00	0,00	0,00
Depósitos e Consignações Sem Contrapartida	0,00	0,00	0,00	0,00
RP Não-Processados	0,00	0,00	0,00	0,00
Antecipações de Receita Orçamentária - ARO	0,00	0,00	0,00	0,00
Dívida Contratual de PPP	0,00	0,00	0,00	0,00
Apropriação de Depósitos Judiciais - LC 151/2015	0,00	0,00	0,00	0,00

# Prefeitura Municipal de Souto Soares

**PREFEITURA MUNICIPAL DE SOUTO SOARES**  
 RELATÓRIO DE GESTÃO FISCAL  
**DEMONSTRATIVO DAS GARANTIAS E CONTRAGARANTIAS DE VALORES**  
 ORÇAMENTOS FISCAL E DA SEGURIDADE SOCIAL  
 2o. QUADRIMESTRE 2019 / QUADRIMESTRE MAIO - AGOSTO

RGF - ANEXO 3 (LRF, art. 55, inciso I, alínea "c" e art. 40, § 1º)

R\$ 1,00

<u>GARANTIAS CONCEDIDAS</u>	SALDO DO EXERCÍCIO	SALDOS DO EXERCÍCIO DE 2019		
		Até o 1º Quadrimestre	Até o 2º Quadrimestre	Até o 3º Quadrimestre
AOS ESTADOS (I)	0,00	0,00	0,00	0,00
Em Operações de Crédito Externas	0,00	0,00	0,00	0,00
Em Operações de Crédito Internas	0,00	0,00	0,00	0,00
AOS MUNICÍPIOS (II)	0,00	0,00	0,00	0,00
Em Operações de Crédito Externas	0,00	0,00	0,00	0,00
Em Operações de Crédito Internas	0,00	0,00	0,00	0,00
AS ENTIDADES CONTROLADAS (III)	0,00	0,00	0,00	0,00
Em Operações de Crédito Externas	0,00	0,00	0,00	0,00
Em Operações de Crédito Internas	0,00	0,00	0,00	0,00
POR MEIO DE FUNDOS (IV)	0,00	0,00	0,00	0,00
<b>TOTAL GARANTIAS CONCEDIDAS (V) = (I + II + III + IV)</b>	<b>0,00</b>	<b>0,00</b>	<b>0,00</b>	<b>0,00</b>
RECEITA CORRENTE LÍQUIDA - RCL (VI)	66.941.105,60	68.233.867,30	41.803.804,33	0,00
% do TOTAL DAS GARANTIAS sobre a RCL	0,00	0,00	0,00	0,00
LIMITE DEFINIDO POR RESOLUÇÃO DO SENADO FEDERAL - 22%	14.727.043,23	15.011.450,81	9.196.836,95	0,00
LIMITE DE ALERTA (inciso III do §1º do art. 59 da LRF) - 90%	60.246.995,04	61.410.480,57	37.623.423,90	0,00

<u>CONTRAGARANTIAS RECEBIDAS</u>	SALDO DO EXERCÍCIO ANTERIOR	SALDOS DO EXERCÍCIO DE 2019		
		Até o 1º Quadrimestre	Até o 2º Quadrimestre	Até o 3º Quadrimestre
DOS ESTADOS (VII)	0,00	0,00	0,00	0,00
Em Garantia às operações de Crédito Externas	0,00	0,00	0,00	0,00
Em Garantia às operações de Crédito Internas	0,00	0,00	0,00	0,00
DOS MUNICÍPIOS (VIII)	0,00	0,00	0,00	0,00
Em Garantia às operações de Crédito Externas	0,00	0,00	0,00	0,00
Em Garantia às operações de Crédito Internas	0,00	0,00	0,00	0,00
DAS ENTIDADES CONTROLADAS (IX)	0,00	0,00	0,00	0,00
Em Garantia às operações de Crédito Externas	0,00	0,00	0,00	0,00
Em Garantia às operações de Crédito Internas	0,00	0,00	0,00	0,00
EM GARANTIAS POR MEIO DE FUNDOS (X)	0,00	0,00	0,00	0,00
<b>TOTAL CONTRAGARANTIAS RECEBIDAS (XI) = (VII + VIII + IX + X)</b>	<b>0,00</b>	<b>0,00</b>	<b>0,00</b>	<b>0,00</b>

MEDIDAS CORRETIVAS:

FONTE: Sistema de Contabilidade Pública, Unidade Responsável: PREFEITURA MUNICIPAL DE SOUTO SOARES

Nota: \* Inclui garantias concedidas por meio de Fundos.

André Luiz Sampaio Cardoso  
 Prefeito  
 19639719504

Raimunda Oliveira Souza Viana  
 Secretária de Finanças  
 129.921.108-92

Jackson Ribeiro Azevedo  
 Contador  
 021050/O-BA

# Prefeitura Municipal de Souto Soares

## PREFEITURA MUNICIPAL DE SOUTO SOARES - PODER EXECUTIVO

RELATÓRIO DE GESTÃO FISCAL

### DEMONSTRATIVO SIMPLIFICADO DO RELATÓRIO DE GESTÃO FISCAL

ORÇAMENTOS FISCAL E DA SEGURIDADE SOCIAL

QUADRIMESTRE MAIO - AGOSTO / 2019

LRF, art. 48 - Anexo 6		R\$ 1,00	
<b>RECEITA CORRENTE LIQUIDA</b>		VALOR ATÉ O QUADRIMESTRE	
Receita Corrente Líquida		41.803.804,33	
Receita Corrente Líquida Ajustada		41.803.804,33	
<b>DESPESA COM PESSOAL</b>		VALOR	% SOBRE A RCL AJUSTADA
Despesa Total com Pessoal - DTP		28.808.097,73	68,91
Limite Máximo (incisos I, II e III do art.20 da LRF) - 54,00%		22.574.054,34	54,00
Limite Prudencial (parágrafo único do art.22 da LRF) - 51,30%		21.445.351,62	51,30
Limite de Alerta (inciso II do §1º do art. 59 da LRF) - <%>		20.316.648,90	48,30
<b>DÍVIDA CONSOLIDADA</b>		VALOR	% SOBRE A RCL
Dívida Consolidada Líquida		17.964.864,47	-42,97
Limite Definido por Resolução do Senado Federal		50.164.565,20	120,00
<b>GARANTIAS DE VALORES</b>		VALOR	% SOBRE A RCL
Total das Garantias Concedidas		0,00	0,00
Limite Definido por Resolução do Senado Federal		9.196.836,95	22,00
<b>OPERAÇÕES DE CRÉDITO</b>		VALOR	% SOBRE A RCL
Operações de Crédito Externas e Internas		0,00	0,00
Limite Definido pelo Senado Federal para Operações de Crédito Externas e Internas		6.688.608,69	16,00
Operações de Crédito por Antecipação da Receita		0,00	0,00
Limite Definido pelo Senado Federal para Operações de Crédito por Antecipação da Receita		2.926.266,30	7,00
<b>RESTOS A PAGAR</b>		INSCRIÇÃO EM RESTOS A PAGAR NÃO PROCESSADOS	DISPONIBILIDADE DE CAIXA LÍQUIDA (ANTES DA INSCRIÇÃO EM RESTOS A PAGAR NÃO PROCESSADOS DO EXERCÍCIO)
Valor Total		8.096.386,50	29.947.161,28

FONTE: SISTEMA DE CONTABILIDADE PÚBLICA, UNIDADE RESPONSÁVEL: PREFEITURA MUNICIPAL DE SOUTO SOARES

André Luiz Sampaio Cardoso  
Prefeito  
19639719504

Raimunda Oliveira Souza Viana  
Secretária de Finanças  
129.921.108-92

Jackson Ribeiro Azevedo  
Contador  
021050/O-BA

# Prefeitura Municipal de Souto Soares

## Relatório Resumido da Execução



**Relatório Resumido de Execução Orçamentária**  
**Prefeitura Municipal de Souto Soares - BA (Poder Executivo)**  
**Orçamentos Fiscal e da Seguridade Social**  
**CNPJ: 13922554000198**  
**Exercício: 2019**  
**Período de referência: 4º bimestre**

Sistema de Informações Contábeis e Fiscais do Setor Público Brasileiro  
**TESOURO NACIONAL**

### RREO-Anexo 01 | Tabela 1.0 - Balanço Orçamentário

Recitas Orçamentárias	Estágios de Receita Orçamentária				PREVISÃO ATUALIZADA (e)	RECEITAS REALIZADAS		SALDO (e-c)
	PREVISÃO INICIAL	PREVISÃO (b)	% (b/a)	Até o Bimestre (c)		% (c/a)		
<b>Recitas Orçamentárias</b>								
RECEITAS (EXCETO INTRA-ORÇAMENTÁRIAS) (1)	49.213.722,00	8.512.688,03	17,30	29.328.462,57	59,59	19.885.259,43		
RECEITAS CORRENTES	44.397.485,79	7.582.315,69	17,08	27.678.937,87	62,34	16.719.147,92		
IMPOSTOS, TAXAS E CONTRIBUIÇÕES DE MELHORIA	1.765.007,00	280.490,86	16,46	1.029.898,31	58,35	735.108,69		
Impostos	1.729.990,00	281.300,86	16,26	998.702,85	57,73	731.237,15		
Taxas	29.837,00	9.190,00	30,80	31.195,46	104,55	-1.358,46		
CONTRIBUIÇÕES	5.180,00	5.180,00	100,00	0,00	0,00	5.180,00		
Contribuição de Melhoria	5.180,00	5.180,00	100,00	0,00	0,00	5.180,00		
CONTRIBUIÇÕES Sociais	10.000,00	0,00	0,00	0,00	0,00	10.000,00		
Contribuições Econômicas								
Contribuições para Entidades Privadas de Serviço Social e de Formação Profissional								
RECEITA PATRIMONIAL	10.000,00	10.000,00	100,00	0,00	0,00	10.000,00		
Contribuição para o Custeio do Serviço de Iluminação Pública	306.338,00	306.338,00	100,00	0,00	0,00	306.338,00		
Exploração do Patrimônio Imobiliário do Estado	2.000,00	2.000,00	100,00	0,00	0,00	2.000,00		
Valores Mobiliários	306.338,00	306.338,00	100,00	0,00	0,00	306.338,00		
Delegação de Serviços Públicos mediante Concessão, Permissão, Autorização ou Licença								
Exploração de Recursos Naturais								
Exploração do Patrimônio Intangível								
Cessão de Direitos								
Demais Receitas Patrimoniais								
RECEITA AGROPECUÁRIA								
RECEITA INDUSTRIAL								
RECEITA DE SERVIÇOS	634.792,50	634.792,50	100,00	2.856,00	0,47	631.836,50		
Serviços Administrativos e Comerciais Gerais	1.000,00	1.000,00	100,00	2.856,00	285,60	-1.856,00		
Serviços e Atividades Referentes à Navegação e ao Transporte								
Serviços e Atividades Referentes à Saúde								
Serviços e Atividades Financeiras								
Outros Serviços								
TRANSFÊRENCIAS CORRENTES	41.655.078,58	6.994.927,67	16,77	25.444.708,84	61,08	16.211.369,74		
Transferências da União e de suas Entidades	26.965.211,18	4.463.101,63	16,55	16.262.859,60	60,31	10.702.351,58		
Transferências dos Estados e do Distrito Federal e de suas Entidades	3.440.097,40	962.696,26	27,98	2.811.770,45	81,74	628.326,95		
Transferências dos Municípios e de suas Entidades								
Transferências de Instituições Privadas								
Transferências de Outras Instituições Públicas	11.250.770,00	1.569.129,78	13,86	6.370.078,79	56,62	4.880.691,21		
Transferências do Exterior								
Transferências de Pessoas Físicas								
Transferências Provenientes de Depósitos Não Identificados								
OUTRAS RECEITAS CORRENTES	23.269,71	95,25	0,41	14.242,18	61,20	9.027,53		
Multas Administrativas, Contratuais e Judiciais	7.186,00	7.186,00	100,00	2.000,00	27,83	5.186,00		
Indenizações, Restituições e Ressarcimentos	15.083,71	95,25	0,63	11.458,56	76,05	3.625,15		
Bens, Direitos e Valores Incorporados ao Patrimônio Público								
Demais Receitas Correntes	1.015,71	1.015,71	100,00	783,62	77,15	232,09		

# Prefeitura Municipal de Souto Soares



**siconfi**  
TESOUREIRO NACIONAL

Sistema de Informações  
Contábeis e Fiscais  
do Setor Público Brasileiro

**Relatório Resumido de Execução Orçamentária**  
**Prefeitura Municipal de Souto Soares - BA (Poder Executivo)**  
**Orçamentos Fiscal e da Seguridade Social**  
**CNPJ: 13922554000198**  
**Exercício: 2019**  
**Período de referência: 4º bimestre**

Recargas Orçamentárias	Estágios da Receita Orçamentária						SALDO (e-c)
	PREVISÃO INICIAL	PREVISÃO ATUALIZADA (a)	RECEITAS REALIZADAS			% (e/a)	
			No Bimestre (b)	% (b/a)	Até o Bimestre (c)		
RECEITAS DE CAPITAL	4.816.236,21	4.816.236,21	19,32	19,32	1.650.124,70	34,26	3.166.111,51
OPERÇÕES DE CRÉDITO - Mercado Interno	20.000,00	20.000,00	0,00	0,00	0,00	0,00	20.000,00
Operações de Crédito - Mercado Externo	20.000,00	20.000,00	0,00	0,00	0,00	0,00	20.000,00
ALIEAÇÃO DE BENS	11.000,00	11.000,00	0,00	0,00	0,00	0,00	11.000,00
Alienação de Bens Imóveis	11.000,00	11.000,00	0,00	0,00	0,00	0,00	11.000,00
Alienação de Bens Móveis	0,00	0,00	0,00	0,00	0,00	0,00	0,00
AMORTIZAÇÕES DE EMPRESTIMOS	0,00	0,00	0,00	0,00	0,00	0,00	0,00
TRANSFERÊNCIAS DE CAPITAL	4.785.236,21	4.785.236,21	19,44	19,44	1.650.124,70	34,48	3.135.111,51
Transferências da União e de suas Entidades	3.715.236,21	3.715.236,21	25,04	25,04	1.650.124,70	44,42	2.065.111,51
Transferências dos Estados e do Distrito Federal e de suas Entidades	1.070.000,00	1.070.000,00	0,00	0,00	0,00	0,00	1.070.000,00
Transferências dos Municípios e de suas Entidades	0,00	0,00	0,00	0,00	0,00	0,00	0,00
Transferências de Instituições Privadas	0,00	0,00	0,00	0,00	0,00	0,00	0,00
Transferências de Outras Instituições Públicas	0,00	0,00	0,00	0,00	0,00	0,00	0,00
Transferências do Exterior	0,00	0,00	0,00	0,00	0,00	0,00	0,00
Transferências de Pessoas Físicas	0,00	0,00	0,00	0,00	0,00	0,00	0,00
Transferências Provenientes de Depósitos Não Identificados	0,00	0,00	0,00	0,00	0,00	0,00	0,00
OUTRAS RECEITAS DE CAPITAL	0,00	0,00	0,00	0,00	0,00	0,00	0,00
Integralização do Capital Social	0,00	0,00	0,00	0,00	0,00	0,00	0,00
Remuneração das Disponibilidades do Tesouro	0,00	0,00	0,00	0,00	0,00	0,00	0,00
Resgate de Títulos do Tesouro	0,00	0,00	0,00	0,00	0,00	0,00	0,00
Demais Receitas de Capital	0,00	0,00	0,00	0,00	0,00	0,00	0,00
RECEITAS (INTRA-ORÇAMENTÁRIAS) (II)	48.213.722,00	48.213.722,00	17,30	17,30	29.328.462,57	59,59	19.885.259,43
SUBTOTAL DAS RECEITAS (III) = (I + II)	48.213.722,00	48.213.722,00	17,30	17,30	29.328.462,57	59,59	19.885.259,43
OPERÇÕES DE CRÉDITO/REFINANCIAMENTO (IV)	0,00	0,00	0,00	0,00	0,00	0,00	0,00
Operações de Crédito - Mercado Interno	0,00	0,00	0,00	0,00	0,00	0,00	0,00
Mobiliária	0,00	0,00	0,00	0,00	0,00	0,00	0,00
Contratual	0,00	0,00	0,00	0,00	0,00	0,00	0,00
Mobiliária	0,00	0,00	0,00	0,00	0,00	0,00	0,00
Operações de Crédito - Mercado Externo	0,00	0,00	0,00	0,00	0,00	0,00	0,00
Contratual	0,00	0,00	0,00	0,00	0,00	0,00	0,00
Mobiliária	0,00	0,00	0,00	0,00	0,00	0,00	0,00
SUBTOTAL COM REFINANCIAMENTO (V) = (III + IV)	48.213.722,00	48.213.722,00	17,30	17,30	29.328.462,57	59,59	19.885.259,43
DEFICIT (VI)	0,00	0,00	0,00	0,00	813.899,86	1,69	813.899,86
TOTAL (VII) = (V + VI)	48.213.722,00	48.213.722,00	17,30	17,30	30.142.362,43	61,25	19.071.359,57
SALDOS DE EXERCÍCIOS ANTERIORES	0,00	0,00	0,00	0,00	0,00	0,00	0,00
Recursos Arrecadados em Exercícios Anteriores - RPPS	0,00	0,00	0,00	0,00	0,00	0,00	0,00
Superávit Financeiro Utilizado para Créditos Adicionais	0,00	0,00	0,00	0,00	0,00	0,00	0,00

## RREO-Anexo 01 | Tabela 1.0 - Balanço Orçamentário

Despesas Orçamentárias	Estágios da Despesa Orçamentária						INSCRITAS EM RESTOS A PAGAR NÃO PROCESSADOS (n)
	DOTAÇÃO INICIAL (d)	DOTAÇÃO ATUALIZADA (e)	DESPESAS EMPENHADAS ATÉ O BIMESTRE (f)	DESPESAS LIQUIDADAS ATÉ O BIMESTRE (g)	SALDO (h) = (e-f)	DESPESAS PAGAS ATÉ O BIMESTRE (i)	
Despesas Orçamentárias							

# Prefeitura Municipal de Souto Soares



**siconfi**  
TESOUREIRO NACIONAL

Sistema de Informações Contábeis e Fiscais do Setor Público Brasileiro

---

**Relatório Resumido de Execução Orçamentária**  
**Prefeitura Municipal de Souto Soares - BA (Poder Executivo)**  
**Orçamentos Fiscal e da Seguridade Social**  
**CNPJ: 13922554000198**  
**Exercício: 2019**  
**Período de referência: 4º bimestre**

Despesas Orçamentárias	Estágios da Despesa Orçamentária										INSCRITAS EM RESTOS A PAGAR NÃO PROCESSADOS (K)
	DOTAÇÃO INICIAL (I)	DOTAÇÃO ATUALIZADA (J)	DESPESAS EMPENHADAS NO BIMESTRE	DESPESAS EMPENHADAS ATÉ O BIMESTRE (F)	SALDO (G) = LIQUIDADAS NO BIMESTRE	DESPESAS LIQUIDADAS ATÉ O BIMESTRE (N)	SALDO (I) = (E-H)	DESPESAS PAGAS ATÉ O BIMESTRE (J)	DESPESAS LIQUIDADAS ATÉ O BIMESTRE (N)	SALDO (I) = (E-H)	
DESPESAS (EXCETO INTRA-ORÇAMENTÁRIAS) (VII)	49.213.722,00	50.191.922,00	7.969.668,15	38.371.541,81	11.820.380,19	8.824.249,54	30.142.362,43	20.049.559,57	29.539.290,34	0,00	
DESPESAS CORRENTES	40.941.003,02	42.124.479,63	6.790.633,15	33.936.061,56	8.188.418,07	7.266.660,09	27.003.633,52	15.120.846,11	26.704.886,25	0,00	
PESSOAL E ENCARGOS SOCIAIS	25.876.362,84	24.896.589,83	3.313.269,26	19.863.538,72	5.123.051,11	4.301.064,40	17.006.842,02	7.979.747,81	17.006.679,81	0,00	
JUROS E ENCARGOS DA DÍVIDA	11.844,00	1.000,00	0,00	0,00	1.000,00	0,00	0,00	1.000,00	0,00	0,00	
OUTRAS DESPESAS CORRENTES	15.052.866,38	17.136.889,80	3.477.363,89	14.072.522,84	3.064.366,96	2.865.603,60	9.996.791,50	7.140.098,30	9.698.206,44	0,00	
DESPESAS DE CAPITAL	8.042.208,97	8.067.442,37	1.178.935,00	4.435.480,25	3.631.362,12	1.557.581,46	3.136.726,91	4.928.713,46	2.834.405,09	0,00	
INVESTIMENTOS	7.695.008,97	7.440.242,37	1.138.935,00	3.829.280,25	3.611.962,12	1.390.224,43	2.531.806,38	4.998.436,99	2.227.482,96	0,00	
IMPOSTOS FINANCEIRAS	0,00	0,00	0,00	0,00	0,00	0,00	0,00	0,00	0,00	0,00	
AMORTIZAÇÃO DA DÍVIDA	417.200,00	627.200,00	40.000,00	607.200,00	20.000,00	167.357,02	606.922,53	20.277,47	606.922,53	0,00	
RESERVA DE CONTINGÊNCIA	230.510,01	0,00	0,00	0,00	0,00	0,00	0,00	0,00	0,00	0,00	
DESPESAS (INTRA-ORÇAMENTÁRIAS) (IX)	49.213.722,00	50.191.922,00	7.969.668,15	38.371.541,81	11.820.380,19	8.824.249,54	30.142.362,43	20.049.559,57	29.539.290,34	0,00	
SUBTOTAL DAS DESPESAS (X) = (VII + IX)	0,00	0,00	0,00	0,00	0,00	0,00	0,00	0,00	0,00	0,00	
AMORTIZAÇÃO DA DÍVIDA (REFINANCIAMENTO) (XI)	0,00	0,00	0,00	0,00	0,00	0,00	0,00	0,00	0,00	0,00	
Amortização da Dívida Interna	0,00	0,00	0,00	0,00	0,00	0,00	0,00	0,00	0,00	0,00	
Dívida Mobiliária	0,00	0,00	0,00	0,00	0,00	0,00	0,00	0,00	0,00	0,00	
Outras Dívidas	0,00	0,00	0,00	0,00	0,00	0,00	0,00	0,00	0,00	0,00	
Amortização da Dívida Externa	0,00	0,00	0,00	0,00	0,00	0,00	0,00	0,00	0,00	0,00	
Dívida Mobiliária	0,00	0,00	0,00	0,00	0,00	0,00	0,00	0,00	0,00	0,00	
Outras Dívidas	0,00	0,00	0,00	0,00	0,00	0,00	0,00	0,00	0,00	0,00	
SUBTOTAL COM REFINANCIAMENTO (XII) = (XI + XII)	49.213.722,00	50.191.922,00	7.969.668,15	38.371.541,81	11.820.380,19	8.824.249,54	30.142.362,43	20.049.559,57	29.539.290,34	0,00	
SUPERÁVIT (XIII)	0,00	0,00	0,00	0,00	0,00	0,00	0,00	0,00	0,00	0,00	
TOTAL (XIV) = (XII + XIII)	49.213.722,00	50.191.922,00	7.969.668,15	38.371.541,81	11.820.380,19	8.824.249,54	30.142.362,43	20.049.559,57	29.539.290,34	0,00	
RESERVA DO RPPS	0,00	0,00	0,00	0,00	0,00	0,00	0,00	0,00	0,00	0,00	

## RREO-Anexo 01 | Tabela 1.0 - Balanço Orçamentário

Recargas Intra Orçamentárias	Estágios da Receita Intra-Orçamentária				SALDO (e-c)
	PREVISÃO INICIAL	PREVISÃO ATUALIZADA (e)	No Bimestre (b)	Até o Bimestre (c)	
RECEITAS (INTRA-ORÇAMENTÁRIAS) (I)	0,00	0,00	0,00	0,00	0,00
RECEITAS CORRENTES	0,00	0,00	0,00	0,00	0,00
IMPOSTOS, TAXAS E CONTRIBUIÇÕES DE MELHORIA	0,00	0,00	0,00	0,00	0,00
Impostos	0,00	0,00	0,00	0,00	0,00
Taxas	0,00	0,00	0,00	0,00	0,00
Contribuição de Melhoria	0,00	0,00	0,00	0,00	0,00
CONTRIBUIÇÕES	0,00	0,00	0,00	0,00	0,00
Contribuições Sociais	0,00	0,00	0,00	0,00	0,00
Contribuições Econômicas	0,00	0,00	0,00	0,00	0,00
Contribuições para Entidades Privadas de Serviço Social e de Formação Profissional	0,00	0,00	0,00	0,00	0,00
Contribuição para o Custeio do Serviço de Iluminação Pública	0,00	0,00	0,00	0,00	0,00
RECEITA PATRIMONIAL	0,00	0,00	0,00	0,00	0,00
Exploração do Patrimônio Imobiliário do Estado	0,00	0,00	0,00	0,00	0,00
Valores Mobiliários	0,00	0,00	0,00	0,00	0,00
Delegação de Serviços Públicos Mediante Concessão, Permissão, Autorização ou Licença	0,00	0,00	0,00	0,00	0,00

# Prefeitura Municipal de Souto Soares



**Relatório Resumido de Execução Orçamentária**  
**Prefeitura Municipal de Souto Soares - BA (Poder Executivo)**  
**Orçamentos Fiscal e da Seguridade Social**  
**CNPJ: 13922554000198**  
**Exercício: 2019**  
**Período de referência: 4º bimestre**

**RREO-Anexo 02 | Tabela 2.0 - Demonstrativo da Execução das Despesas por Função/Subfunção | Total das Despesas Exceto Intra-Orçamentárias**

Função/Subfunção	Execução da Despesa										INSCRITAS EM RESTOS A PAGAR NÃO PROCESSADOS (f)
	DOTAÇÃO INICIAL	DOTAÇÃO ATUALIZADA (e)	DESPESAS EMPENHADAS NO BIMESTRE	DESPESAS EMPENHADAS ATÉ O BIMESTRE (b)	% (total b)	SALDO (c) = (e-b)	DESPESAS LIQUIDADAS NO BIMESTRE	DESPESAS LIQUIDADAS ATÉ O BIMESTRE (d)	% (dtotal d)	SALDO (e) = (e-d)	
DESPESAS (EXCETO INTRA-ORÇAMENTÁRIAS) (f)	49.213.722,00	50.191.922,00	7.960.568,15	39.371.541,81	100,00	1.820.380,19	8.264.249,39	30.142.302,43	100,00	20.049.559,57	0,00
Legislativa	1.781.050,00	1.781.050,00	229.173,31	1.222.960,36	3,19	558.089,64	273.698,25	1.025.507,48	3,40	756.482,52	0,00
Ação Legislativa	1.781.050,00	1.781.050,00	229.173,31	1.222.960,36	0,00	558.089,64	273.698,25	1.025.507,48	0,00	756.482,52	0,00
Controle Externo											
Flu01 - Administração Geral											
Judiciária											
Flu01 - Demais Subfunções	197.560,00	188.400,00	0,00	180.000,00	0,47	8.450,00	30.000,00	111.500,00	0,37	78.950,00	0,00
Ação Judiciária											
Deleca do Ingresso Público no Processo Judicial											
Flu02 - Administração Geral	197.560,00	188.400,00		180.000,00	0,47	8.450,00	30.000,00	111.500,00	0,37	78.950,00	0,00
Flu02 - Demais Subfunções											
Essencial à Justiça	0,00	0,00	0,00	0,00	0,00	0,00	0,00	0,00	0,00	0,00	0,00
Representação Judicial e Extrajudicial											
Flu03 - Administração Geral											
Flu03 - Demais Subfunções	5.626.411,91	6.131.668,69	1.220.691,86	5.696.180,14	14,77	463.488,55	1.371.838,72	4.445.035,91	14,75	1.666.632,78	0,00
Planejamento e Orçamento											
Flu04 - Administração Geral	5.396.544,91	5.915.967,91	1.170.691,86	5.451.959,14	14,21	462.008,77	1.330.213,02	4.279.821,14	14,17	1.643.146,77	0,00
Flu04 - Demais Subfunções	36.866,00	1.115,78			0,00	1.115,78			0,00	1.115,78	0,00
Administração Financeira											
Controle Interno											
Normalização e Fiscalização											
Tecnologia da Informação											
Orientamento Territorial											
Formação de Recursos Humanos											
Administração de Recintas											
Administração de Comensais											
Comunicação Social											
Flu04 - Demais Subfunções	186.185,00	216.565,00	50.000,00	216.221,00	0,56	394,00	41.625,70	174.214,77	0,58	42.370,23	0,00
Defesa Nacional	0,00	0,00	0,00	0,00	0,00	0,00	0,00	0,00	0,00	0,00	0,00
Defesa Aérea											
Defesa Naval											
Defesa Terrestre											
Flu05 - Administração Geral											
Flu05 - Demais Subfunções											
Segurança Pública											
Policiamento	0,00	0,00	0,00	0,00	0,00	0,00	0,00	0,00	0,00	0,00	0,00
Defesa Civil											
Informação e Inteligência											
Flu06 - Administração Geral											
Flu06 - Demais Subfunções											
Relações Exteriores	0,00	0,00	0,00	0,00	0,00	0,00	0,00	0,00	0,00	0,00	0,00
Relações Diplomáticas											
Cooperação Internacional											
Flu07 - Administração Geral											
Flu07 - Demais Subfunções											
Assistência Social	1.626.103,00	1.835.501,33	131.642,77	1.331.445,11	3,47	504.056,22	165.958,66	838.500,15	2,78	997.001,18	0,00
Assistência ao Idoso	28.300,00	22.300,00		10.305,00	0,03	11.995,00			0,00	22.300,00	0,00
Assistência ao Portador de Deficiência	24.276,00	27.751,00	800,00	1.500,00	0,00	22.251,00	800,00	1.500,00	0,00	22.251,00	0,00
Assistência à Criança e ao Adolescente	212.445,00	353.035,00	30.700,00	286.371,30	0,75	66.663,70	18.040,31	242.056,83	0,80	110.979,17	0,00
Assistência Comunitária	878.471,00	847.021,33	62.689,47	601.863,29	1,57	245.198,04	103.983,90	437.798,60	1,45	409.232,73	0,00

# Prefeitura Municipal de Souto Soares



**Sistema de Informações Contábeis e Fiscais do Setor Público Brasileiro**

**TESOURO NACIONAL**

---

**Relatório Resumido de Execução Orçamentária**

**Prefeitura Municipal de Souto Soares - BA (Poder Executivo)**

**Orçamentos Fiscal e da Seguridade Social**

**CNPJ: 13922554000198**

**Exercício: 2019**

**Período de referência: 4º bimestre**

Função/Subfunção	Execução da Despesa										INSCRITAS EM RESTOS A PAGAR NÃO PROCESSADOS (f)
	DOTAÇÃO INICIAL	DOTAÇÃO ATUALIZADA (a)	DESPESAS EMPENHADAS NO BIMESTRE (b)	DESPESAS EMPENHADAS ATÉ O BIMESTRE (c)	% (b/c) (d)	SALDO (e) = DESPESAS LIQUIDADAS NO BIMESTRE	DESPESAS LIQUIDADAS ATÉ O BIMESTRE (f)	DESPESAS LIQUIDADAS ATÉ O BIMESTRE (g)	% (f/g) (h)	SALDO (i) = DESPESAS LIQUIDADAS ATÉ O BIMESTRE (j)	
FU08 - Administração Geral	546.611,00	479.324,00	37.452,70	431.405,52	1,12	46.918,48	43.154,45	157.205,72	0,52	321.118,28	0,00
FU08 - Demais Subfunções	142.000,00	111.070,00	0,00	0,00	0,00	0,00	0,00	0,00	0,00	111.070,00	0,00
Previdência Social	0,00	0,00	0,00	0,00	0,00	0,00	0,00	0,00	0,00	0,00	0,00
Previdência Básica	0,00	0,00	0,00	0,00	0,00	0,00	0,00	0,00	0,00	0,00	0,00
Previdência do Regime Estatutário	0,00	0,00	0,00	0,00	0,00	0,00	0,00	0,00	0,00	0,00	0,00
Previdência Complementar	0,00	0,00	0,00	0,00	0,00	0,00	0,00	0,00	0,00	0,00	0,00
Previdência Especial	0,00	0,00	0,00	0,00	0,00	0,00	0,00	0,00	0,00	0,00	0,00
FU09 - Administração Geral	0,00	0,00	0,00	0,00	0,00	0,00	0,00	0,00	0,00	0,00	0,00
FU09 - Demais Subfunções	0,00	0,00	0,00	0,00	0,00	0,00	0,00	0,00	0,00	0,00	0,00
Saúde	9.611.630,39	9.954.894,39	1.696.920,44	8.231.157,03	21,45	1.723.737,36	2.012.679,08	6.644.353,07	22,04	3.310.541,32	0,00
Atenção Básica	6.619.867,09	6.663.866,68	1.438.930,44	5.693.752,53	14,81	980.114,15	1.330.514,66	4.554.245,79	15,11	2.109.620,95	0,00
Assistência Hospitalar e Ambulatorial	2.440.248,16	3.021.094,33	251.140,00	2.422.214,50	6,31	598.879,83	680.688,71	2.037.836,52	6,76	963.257,81	0,00
Suporte Profilático e Terapêutico	0,00	0,00	0,00	0,00	0,00	0,00	0,00	0,00	0,00	0,00	0,00
Vigilância Sanitária	19.019,00	66.834,00	6.850,00	31.680,00	0,08	35.144,00	1.494,71	14.229,45	0,05	52.604,55	0,00
Vigilância Epidemiológica	220.602,00	182.352,00	0,00	93.500,00	0,24	98.852,00	0,00	36.041,37	0,13	154.310,63	0,00
Alimentação e Nutrição	291.474,14	4.597,38	0,00	0,00	0,00	4.597,38	0,00	0,00	0,00	4.597,38	0,00
FU10 - Administração Geral	20.400,00	6.150,00	0,00	0,00	0,00	6.150,00	0,00	0,00	0,00	6.150,00	0,00
FU10 - Demais Subfunções	0,00	0,00	0,00	0,00	0,00	0,00	0,00	0,00	0,00	0,00	0,00
Trabalho	0,00	0,00	0,00	0,00	0,00	0,00	0,00	0,00	0,00	0,00	0,00
Previdência e Benefícios ao Trabalhador	0,00	0,00	0,00	0,00	0,00	0,00	0,00	0,00	0,00	0,00	0,00
Relações de Trabalho	0,00	0,00	0,00	0,00	0,00	0,00	0,00	0,00	0,00	0,00	0,00
Empregabilidade	0,00	0,00	0,00	0,00	0,00	0,00	0,00	0,00	0,00	0,00	0,00
Fomento ao Trabalho	0,00	0,00	0,00	0,00	0,00	0,00	0,00	0,00	0,00	0,00	0,00
FU11 - Administração Geral	0,00	0,00	0,00	0,00	0,00	0,00	0,00	0,00	0,00	0,00	0,00
FU11 - Demais Subfunções	0,00	0,00	0,00	0,00	0,00	0,00	0,00	0,00	0,00	0,00	0,00
Educação	20.747.251,61	21.515.741,61	4.146.311,45	16.575.361,77	49,20	4.340.379,84	4.129.488,94	13.246.154,65	45,99	8.267.586,96	0,00
Educação Fundamental	14.410.720,00	15.532.637,00	2.665.765,66	11.795.010,64	30,73	3.793.626,36	2.469.659,05	10.196.996,09	33,84	5.333.640,91	0,00
Educação Infantil	19.710,00	7.500,00	0,00	0,00	0,00	7.500,00	0,00	0,00	0,00	7.500,00	0,00
Educação Profissional	84.960,00	72.800,00	0,00	0,00	0,00	0,00	0,00	0,00	0,00	0,00	0,00
Educação Superior	1.279.490,00	642.792,00	0,00	51.575,00	0,13	21.225,00	3.950,00	27.875,00	0,09	44.925,00	0,00
Educação Infantil	134.500,00	74.607,00	0,00	136.142,80	0,35	506.649,20	430,00	114.844,80	0,38	527.947,20	0,00
Educação de Jovens e Adultos	50.530,00	17.530,00	0,00	167,58	0,00	74.439,42	0,00	167,58	0,00	74.439,42	0,00
Educação Especial	1.232.597,00	2.829.175,00	1.167.682,95	2.715.569,17	7,08	113.605,83	1.238.420,73	1.726.203,10	5,73	1.102.971,90	0,00
Educação Básica	1.276.843,61	503.473,61	707.897,79	484.088,73	1,26	19.574,88	49.024,87	219.514,80	0,73	283.968,81	0,00
FU12 - Administração Geral	2.263.865,00	1.835.227,00	242.065,00	1.394.619,05	3,63	440.607,95	339.014,19	960.374,48	3,19	874.852,52	0,00
FU12 - Demais Subfunções	601.962,00	821.925,00	82.470,00	622.864,00	1,62	199.041,00	68.680,00	482.236,26	1,60	339.688,74	0,00
Cultura	38.000,00	38.000,00	0,00	0,00	0,00	38.000,00	0,00	0,00	0,00	38.000,00	0,00
Patrimônio Histórico Artístico e Arqueológico	530.842,00	748.842,00	82.170,00	607.660,00	1,58	141.173,00	68.560,00	468.371,00	1,55	280.471,00	0,00
Difusão Cultural	33.120,00	35.063,00	300,00	15.215,00	0,04	19.898,00	300,00	13.865,26	0,05	21.217,74	0,00
FU13 - Administração Geral	0,00	0,00	0,00	0,00	0,00	0,00	0,00	0,00	0,00	0,00	0,00
FU13 - Demais Subfunções	0,00	0,00	0,00	0,00	0,00	0,00	0,00	0,00	0,00	0,00	0,00
Deportes e Cidadania	0,00	0,00	0,00	0,00	0,00	0,00	0,00	0,00	0,00	0,00	0,00
Qualidade e Reintegração Social	0,00	0,00	0,00	0,00	0,00	0,00	0,00	0,00	0,00	0,00	0,00
Direção Individual Coletivas e Difusas	0,00	0,00	0,00	0,00	0,00	0,00	0,00	0,00	0,00	0,00	0,00
Assistência aos Povos Indígenas	0,00	0,00	0,00	0,00	0,00	0,00	0,00	0,00	0,00	0,00	0,00
FU14 - Administração Geral	0,00	0,00	0,00	0,00	0,00	0,00	0,00	0,00	0,00	0,00	0,00
FU14 - Demais Subfunções	0,00	0,00	0,00	0,00	0,00	0,00	0,00	0,00	0,00	0,00	0,00
Urbanismo	2.435.163,76	2.327.022,02	95.500,00	1.959.269,54	3,53	960.732,46	88.428,95	623.665,74	2,07	1.713.396,29	0,00
Infra-Estrutura Urbana	1.276.596,35	1.203.411,60	90.000,00	771.716,20	2,91	451.695,40	82.438,97	466.665,14	1,35	789.719,66	0,00
Serviços Urbanos	445.229,43	107.776,43	0,00	90.300,00	0,24	17.676,43	27,81	1.925,01	0,01	105.948,02	0,00
Transportes Coletivos Urbanos	74.074,00	473.554,00	5.500,00	460.218,15	1,20	13.335,36	5.962,00	161.010,40	0,60	292.543,00	0,00
FU15 - Administração Geral	639.260,00	952.260,00	34.035,19	34.035,19	0,09	519.224,81	0,00	34.035,19	0,11	519.224,81	0,00
FU15 - Demais Subfunções	0,00	0,00	0,00	0,00	0,00	0,00	0,00	0,00	0,00	0,00	0,00
Habituação	0,00	0,00	0,00	0,00	0,00	0,00	0,00	0,00	0,00	0,00	0,00
Habituação Rural	0,00	0,00	0,00	0,00	0,00	0,00	0,00	0,00	0,00	0,00	0,00



# Prefeitura Municipal de Souto Soares



**siconfi**  
TESOUREIRO NACIONAL

Sistema de Informações Contábeis e Fiscais do Setor Público Brasileiro

**Relatório Resumido de Execução Orçamentária**  
**Prefeitura Municipal de Souto Soares - BA (Poder Executivo)**  
**Orçamentos Fiscal e da Seguridade Social**  
**CNPJ: 13922554000198**  
**Exercício: 2019**  
**Período de referência: 4º bimestre**

Função/Subfunção	DOTAÇÃO INICIAL	DOTAÇÃO ATUALIZADA (a)	Execução da Despesa			DESPESAS LIQUIDADAS ATÉ O BIMESTRE (c)	DESPESAS LIQUIDADAS NO BIMESTRE (d)	SALDO (e) = (b)total (b) - (d)	SALDO (e) = (b)total (b) - (d)	INSCRITAS EM RESTOS A PAGAR NÃO PROCESSADOS (f)
			DESPESAS EMPENHADAS NO BIMESTRE (b)	DESPESAS EMPENHADAS ATÉ O BIMESTRE (b)	% (b)total (b)					
Habitacão Urbana								0,00	0,00	0,00
FU16 - Administração Geral								0,00	0,00	0,00
FU16 - Demais Subfunções								0,00	0,00	0,00
Saneamento	184.840,00	113.139,00	25.985,30	61.875,02	11.553,80	11.553,80	34.886,52	78.250,48	0,12	78.250,48
Saneamento Básico Rural								0,00	0,00	0,00
Saneamento Básico Urbano	184.840,00	113.139,00	25.985,30	61.875,02	11.553,80	11.553,80	34.886,52	78.250,48	0,12	78.250,48
FU17 - Administração Geral								0,00	0,00	0,00
FU17 - Demais Subfunções								0,00	0,00	0,00
Gestão Ambiental	1.360.066,00	1.185.322,40	104.016,00	1.066.009,20	2.78	244.081,28	882.150,32	2.93	303.172,08	0,00
Preservação e Conservação Ambiental	65.500,00	7.500,00						7.500,00	0,00	7.500,00
Controle Ambiental	42.500,00	14.407,40		4.407,40				10.000,00	0,01	10.000,00
Recuperação de Áreas Degradadas								0,00	0,00	0,00
Recursos Hídricos	10.000,00	10.000,00						19.000,00	0,00	19.000,00
Meteorologia								0,00	0,00	0,00
FU18 - Administração Geral	1.212.566,00	1.131.915,00	104.016,00	1.061.601,80	2.77	244.081,28	877.742,92	2.91	254.172,08	0,00
FU18 - Demais Subfunções	22.500,00	12.500,00						12.500,00	0,00	12.500,00
Ciência e Tecnologia								0,00	0,00	0,00
Desenvolvimento Científico								0,00	0,00	0,00
Desenvolvimento Tecnológico e Engenharia								0,00	0,00	0,00
Divisão de Conhecimento Científico e Tecnológico								0,00	0,00	0,00
FU19 - Administração Geral								0,00	0,00	0,00
FU19 - Demais Subfunções								0,00	0,00	0,00
Agricultura	767.407,71	725.707,49	9.400,00	230.563,00		31.538,86	194.596,36	0,65	530.109,13	0,00
Assistência Rural	19.000,00	19.000,00						19.000,00	0,00	19.000,00
Irrigação								0,00	0,00	0,00
Promoção da Produção Agropecuária								0,00	0,00	0,00
Defesa Agropecuária	547.451,71	482.660,89		24.301,50				468.379,49	0,08	468.379,49
FU20 - Administração Geral								0,00	0,00	0,00
FU20 - Demais Subfunções	200.976,00	223.026,50	9.400,00	206.261,50		31.538,86	170.296,96	0,56	52.729,64	0,00
Organização Agrária								0,00	0,00	0,00
Reforma Agrária								0,00	0,00	0,00
Colonização								0,00	0,00	0,00
FU21 - Administração Geral								0,00	0,00	0,00
FU21 - Demais Subfunções								0,00	0,00	0,00
Indústria	0,00	0,00	0,00	0,00	0,00	0,00	0,00	0,00	0,00	0,00
Promoção Industrial								0,00	0,00	0,00
Produção Industrial								0,00	0,00	0,00
Mineração								0,00	0,00	0,00
Propriedade Industrial								0,00	0,00	0,00
Normalização e Qualidade								0,00	0,00	0,00
FU22 - Administração Geral								0,00	0,00	0,00
FU22 - Demais Subfunções								0,00	0,00	0,00
Comércio e Serviços	32.260,00	26.050,00	0,00	0,00	0,00	0,00	0,00	26.050,00	0,00	26.050,00
Promoção Comercial								0,00	0,00	0,00
Comercialização								0,00	0,00	0,00
Comércio Exterior								0,00	0,00	0,00
Serviços Financeiros								0,00	0,00	0,00
Turismo	12.250,00	12.250,00						12.250,00	0,00	12.250,00
FU23 - Administração Geral	20.010,00	13.800,00						13.800,00	0,00	13.800,00
FU23 - Demais Subfunções								0,00	0,00	0,00
Comunicações	0,00	0,00	0,00	0,00	0,00	0,00	0,00	0,00	0,00	0,00
Comunicações Postais								0,00	0,00	0,00
Telecomunicações								0,00	0,00	0,00
FU24 - Administração Geral								0,00	0,00	0,00

# Prefeitura Municipal de Souto Soares



**siconfi**  
TESOUREIRO NACIONAL

Sistema de Informações  
Contábeis e Fiscais  
do Setor Público Brasileiro

**Relatório Resumido de Execução Orçamentária**  
**Prefeitura Municipal de Souto Soares - BA (Poder Executivo)**  
**Orçamentos Fiscal e da Seguridade Social**  
**CNPJ: 13922554000198**  
**Exercício: 2019**  
**Período de referência: 4º bimestre**

Função/Subfunção	Execução da Despesa										INSCRITAS EM RESTOS A PAGAR NÃO PROCESSADOS (f)	
	DOTAÇÃO INICIAL	DOTAÇÃO ATUALIZADA (a)	DESPESAS EMPENHADAS NO BIMESTRE	DESPESAS EMPENHADAS ATÉ O BIMESTRE (b)	% (b/III b)	SALDO (c) = DESPESAS LIQUIDADAS NO BIMESTRE	DESPESAS LIQUIDADAS ATÉ O BIMESTRE (c)	% (d/III d)	SALDO (e) = DESPESAS LIQUIDADAS ATÉ O BIMESTRE (e)	DESPESAS LIQUIDADAS ATÉ O BIMESTRE (e)		
FL04 - Demais Subfunções												
Energia	223.083,00	97.524,00	0,00	58.862,00	0,15	38.662,00	9.600,00	46.162,00	0,15	51.382,00	0,00	
Conservação de Energia			0,00									
Energia Elétrica	223.083,00	97.524,00		58.862,00	0,15	38.662,00	9.600,00	46.162,00	0,15	51.382,00		
Combustíveis Minerais												
Biocombustíveis												
FL05 - Administração Geral												
FL05 - Demais Subfunções	1.866.276,00	1.653.710,00	0,00	703.793,46	1,83	949.916,54	128.018,23	571.795,15	1,90	1.061.914,85	0,00	
Transporte												
Transporte Aéreo												
Transporte Rodoviário	1.157.750,00	945.500,00		57.000,00	0,15	888.500,00		53.890,44	0,18	891.519,56		
Transporte Ferroviário												
Transporte Hidroviário												
Transportes Especiais												
FL06 - Administração Geral	688.526,00	708.210,00		90.045,64	1,69	61.418,54	128.018,23	517.814,71	1,72	180.395,29		
FL06 - Demais Subfunções	1.150.960,00	925.238,00		57.912,00	0,48	741.258,00	32.305,90	141.141,58	0,47	784.083,42		
Desporto e Lazer												
Desporto Comunitário	1.036.062,00	884.420,00		55.412,00	0,40	791.572,00	26.050,00	117.689,76	0,38	768.791,23		
Lazer												
FL07 - Administração Geral	114.908,00	40.808,00		30.927,00	0,08	8.881,00	6.255,90	29.455,80	0,08	17.382,20		
FL07 - Demais Subfunções												
Energia Especial	867.290,99	905.008,06		79.500,00	2,29	21.796,88	226.419,72	865.610,24	2,83	47.397,82	0,00	
Refinanciamento da Dívida Interna	427.044,00	627.200,00		40.000,00	1,58	20.000,00	167.357,02	606.922,53	2,01	20.277,47		
Refinanciamento da Dívida Externa												
Serviço da Dívida Interna												
Serviço da Dívida Externa												
Transferências												
Outros Encargos Especiais	160.186,99	272.868,06		39.500,00	0,71	1.796,88	59.082,70	245.887,71	0,82	271.20,35		
Transferências para a Educação Básica												
FL08 - Demais Subfunções	230.510,01											
Reserva de Contingência												
DESPESAS (INTRA-ORÇAMENTARIAS) (II)	48.219.722,00	50.191.922,00		7.860.568,15			8.824.249,39	30.142.362,43		20.049.559,47	0,00	
TOTAL (III) = (I + II)				38.371.541,81	100,00	11.820.380,19			100,00			

## RREO-Anexo 02 | Tabela 2.0 - Demonstrativo da Execução das Despesas por Função/Subfunção | Total de Despesas

Função/Subfunção - Intra	Execução da Despesa - Intra										INSCRITAS EM RESTOS A PAGAR NÃO PROCESSADOS (f)
	DOTAÇÃO INICIAL	DOTAÇÃO ATUALIZADA (a)	DESPESAS EMPENHADAS NO BIMESTRE	DESPESAS EMPENHADAS ATÉ O BIMESTRE (b)	% (b/III b)	SALDO (c) = DESPESAS LIQUIDADAS NO BIMESTRE	DESPESAS LIQUIDADAS ATÉ O BIMESTRE (c)	% (d/III d)	SALDO (e) = DESPESAS LIQUIDADAS ATÉ O BIMESTRE (e)	DESPESAS LIQUIDADAS ATÉ O BIMESTRE (e)	
DESPESAS (INTRA-ORÇAMENTARIAS) (II)	0,00	0,00	0,00	0,00	0,00	0,00	0,00	0,00	0,00	0,00	0,00
Legislativa	0,00	0,00	0,00	0,00	0,00	0,00	0,00	0,00	0,00	0,00	0,00
Ação Legislativa											
Controle Externo											
FL01 - Administração Geral											
FL01 - Demais Subfunções											
Judiciária	0,00	0,00	0,00	0,00	0,00	0,00	0,00	0,00	0,00	0,00	0,00
Ação Judiciária											
Defesa do Consumidor											
Defesa do Interesses Público no Processo Judiciário											
FL02 - Administração Geral											
FL02 - Demais Subfunções											
Essencial à Justiça	0,00	0,00	0,00	0,00	0,00	0,00	0,00	0,00	0,00	0,00	0,00
Defesa da Ordem Jurídica											

# Prefeitura Municipal de Souto Soares

 <p>Sistema de Informações Contábeis e Fiscais do Setor Público Brasileiro TESOURO NACIONAL</p>	<b>Relatório Resumido de Execução Orçamentária</b>
	<b>Prefeitura Municipal de Souto Soares - BA (Poder Executivo)</b>
	<b>Orçamentos Fiscal e da Seguridade Social</b>
	<b>CNPJ: 13922554000198</b>
	<b>Exercício: 2019</b>
	<b>Período de referência: 4º bimestre</b>

## RREO-Anexo 04 | Tabela 4 - Demonstrativo das Receitas e Despesas Previdenciárias do RPPS

Aportes de Recursos para o Plano Financeiro do RPPS	Aportes de Recursos
	APORTES REALIZADOS
Aportes de Recursos para o Regime Próprio de Previdência do Servidor	-
Recursos para Cobertura de Insuficiências Financeiras	
Recursos para Formação de Reserva	

## RREO-Anexo 04 | Tabela 4 - Demonstrativo das Receitas e Despesas Previdenciárias do RPPS

Notas Explicativas	Valores
	31/08/2019
Notas Explicativas	-
Notas Explicativas	

## RREO-Anexo 06 | Tabela 6.3 - Demonstrativo dos Resultados Primário e Nominal - Municípios

Cálculo Acima da Linha - Receitas Primárias	Receita Orçamentária	
	PREVISÃO ATUALIZADA	Até o Bimestre / 2019 RECEITAS REALIZADAS (a)
<b>Cálculo Acima da Linha - Receitas Primárias</b>	-	-
<b>RECEITAS CORRENTES (I)</b>	44.397.485,79	27.678.337,87
Impostos, Taxas e Contribuições de Melhoria	1.765.007,00	1.029.898,31
IPTU	34.155,00	23.040,51
ISS	275.993,00	169.665,16
ITBI	2.543,00	0,00
IRRF	1.417.299,00	805.997,18
Outros Impostos, Taxas e Contribuições de Melhoria	35.017,00	31.195,46
Contribuições	10.000,00	0,00
Receita Patrimonial	308.338,00	1.186.532,54
Aplicações Financeiras (II)	306.338,00	1.186.532,54
Outras Receitas Patrimoniais	2.000,00	0,00
Transferências Correntes	41.656.078,58	25.444.708,84
Cota-Parte do FPM	14.558.378,80	10.701.449,86
Cota-Parte do ICMS	2.210.672,80	1.593.039,13
Cota-Parte do IPVA	132.793,60	113.710,72
Cota-Parte do ITR	561,60	1.425,69
Transferências da LC 87/1996	7.769,28	0,00
Transferências da LC nº 61/1989	25.604,00	16.405,22
Transferências do FUNDEB	16.381.970,00	8.313.485,73
Outras Transferências Correntes	8.338.328,50	4.705.192,49
Demais Receitas Correntes	658.062,21	17.198,18
Outras Receitas Financeiras (III)	1.015,71	1,00
Receitas Correntes Restantes	657.046,50	17.197,18
<b>RECEITAS PRIMÁRIAS CORRENTES (IV) = (I - II - III)</b>	44.090.132,08	26.491.804,33
<b>RECEITAS DE CAPITAL (V)</b>	4.816.236,21	1.650.124,70
Operações de Crédito (VI)	20.000,00	
Amortização de Empréstimos (VII)		
Alienação de Bens	11.000,00	0,00
Receitas de Alienação de Investimentos Temporários (VIII)		
Receitas de Alienação de Investimentos Permanentes (IX)		
Outras Aliações de Bens	11.000,00	
Transferências de Capital	4.785.236,21	1.650.124,70
Convênios	4.235.236,21	1.568.594,83
Outras Transferências de Capital	550.000,00	81.529,87
Outras Receitas de Capital	0,00	0,00
Outras Receitas de Capital Não Primárias (X)		
Outras Receitas de Capital Primárias		
<b>RECEITAS PRIMÁRIAS DE CAPITAL (XI) = (V - VI - VII - IX - X)</b>	4.796.236,21	1.650.124,70
<b>RECEITA PRIMÁRIA TOTAL (XII) = (IV + XI)</b>	48.886.368,29	28.141.929,03

# Prefeitura Municipal de Souto Soares



**siconfi**  
TÉSAURO NACIONAL

Sistema de Informações Contábeis e Fiscais do Setor Público Brasileiro

**Relatório Resumido de Execução Orçamentária**  
**Prefeitura Municipal de Souto Soares - BA (Poder Executivo)**  
**Orçamentos Fiscal e da Seguridade Social**  
**CNPJ: 13922554000198**  
**Exercício: 2019**  
**Período de referência: 4º bimestre**

**RREO-Anexo 06 | Tabela 6.3 - Demonstrativo dos Resultados Primário e Nominal - Municípios**

Cálculo Acima da Linha - Despesas Primárias	Despesa Orçamentária Até o Bimestre / 2019					
	DOTAÇÃO ATUALIZADA	DESPESAS EMPENHADAS	DESPESAS LIQUIDADAS	DESPESAS PAGAS (g)	RESTOS A PAGAR PROCESSADOS PAGOS (h)	RESTOS A PAGAR NÃO PROCESSADOS LIQUIDADOS
<b>Cálculo Acima da Linha - Despesas Primárias</b>						
DESPESAS CORRENTES (XII)	42.124.479,63	33.936.061,56	27.003.633,52	26.704.885,25	683.365,37	404.001,69
Pessoal e Encargos Sociais	24.965.589,83	19.863.538,72	17.006.642,02	17.006.679,81	301.712,11	-
Juros e Encargos da Dívida (XIV)	1.000,00	-	-	-	-	-
Outras Despesas Correntes	17.158.889,80	14.072.522,84	9.996.791,50	9.698.205,44	381.653,26	404.001,69
DESPESAS PRIMÁRIAS CORRENTES (XV) = (XII) - XIV	42.123.479,63	33.936.061,56	27.003.633,52	26.704.885,25	683.365,37	404.001,69
DESPESAS DE CAPITAL (XVI)	8.097.442,37	4.435.480,25	3.138.728,91	2.834.405,09	142.505,28	96.550,00
Investimentos	7.440.242,37	3.828.260,25	2.531.005,38	2.227.482,56	142.505,28	96.550,00
Inversões Financeiras	0,00	0,00	0,00	0,00	0,00	0,00
Concessão de Empréstimos e Financiamentos (XVII)						
Aquisição de Título de Capital já Integralizado (XVIII)						
Aquisição de Título de Crédito (XIX)						
Demais Inversões Financeiras						
Amortização da Dívida (XX)	627.200,00	607.200,00	606.022,53	606.022,53		
DESPESAS PRIMÁRIAS DE CAPITAL (XX) = (XVI) - XVII - XVIII - XIX - XX	7.440.242,37	3.828.260,25	2.531.005,38	2.227.482,56	142.505,28	96.550,00
RESERVA DE CONTINGÊNCIA (XXII)						
DESPESA PRIMÁRIA TOTAL (XXIII) = (XV + XVI + XXII)	49.563.722,00	37.764.341,81	29.535.439,90	26.932.367,81	825.870,65	500.551,69

# Prefeitura Municipal de Souto Soares

 <p>Sistema de Informações Contábeis e Fiscais do Setor Público Brasileiro TESOURO NACIONAL</p>	<b>Relatório Resumido de Execução Orçamentária</b>
	<b>Prefeitura Municipal de Souto Soares - BA (Poder Executivo)</b>
	<b>Orçamentos Fiscal e da Seguridade Social</b>
	<b>CNPJ: 1392254000198</b>
	<b>Exercício: 2019</b>
	<b>Período de referência: 4º bimestre</b>

**RREO-Anexo 06 | Tabela 6.3 - Demonstrativo dos Resultados Primário e Nominal - Municípios**

Resultado Primário - Acima da Linha	Até o Bimestre / 2019
	VALOR INCORRIDO
Resultado Primário - Acima da Linha	-
RESULTADO PRIMÁRIO - Acima da Linha (XXIV) = (XIIa - (XXIIIa + XXIIIb + XXIIIc))	-2.116.861,12

**RREO-Anexo 06 | Tabela 6.3 - Demonstrativo dos Resultados Primário e Nominal - Municípios**

Meta Fiscal para o Resultado Primário	Valor Realizado no Período
	VALOR CORRENTE
Meta Fiscal para o Resultado Primário	-
Meta fixada no Anexo de Metas Fiscais da LDO para o exercício de referência	229.148,99

**RREO-Anexo 06 | Tabela 6.3 - Demonstrativo dos Resultados Primário e Nominal - Municípios**

Juros Nominais	Até o Bimestre 2019
	VALOR INCORRIDO
Juros Nominais	-
Juros, Encargos e Variações Monetárias Ativos (XXV)	1.186.532,54
Juros, Encargos e Variações Monetárias Passivos (XXVI)	

**RREO-Anexo 06 | Tabela 6.3 - Demonstrativo dos Resultados Primário e Nominal - Municípios**

Resultado Nominal - Acima da Linha	Até o Bimestre / 2019
	VALOR INCORRIDO
Resultado Nominal - Acima da Linha	-
RESULTADO NOMINAL - Acima da Linha (XXVII) = XXIV + (XXV - XXVI)	-930.328,58

**RREO-Anexo 06 | Tabela 6.3 - Demonstrativo dos Resultados Primário e Nominal - Municípios**

Meta Fiscal para o Resultado Nominal	Valor Realizado no Período
	VALOR CORRENTE
Meta Fiscal para o Resultado Nominal	-
Meta fixada no Anexo de Metas Fiscais da LDO para o exercício de referência	506.261,87

**RREO-Anexo 06 | Tabela 6.3 - Demonstrativo dos Resultados Primário e Nominal - Municípios**

Cálculo Abaixo da Linha - Dívida Consolidada Líquida	Saldo	
	Em 31/12/2018 (a)	Até o Bimestre 2019 (b)
Cálculo Abaixo da Linha - Dívida Consolidada Líquida	-	-
DÍVIDA CONSOLIDADA (XXVIII)	12.419.569,63	11.801.261,45
DEDUÇÕES (XXIX)	29.391.421,72	29.766.125,92
Disponibilidade de Caixa	29.391.421,72	29.766.125,92
Disponibilidade de Caixa Bruta	30.416.327,73	29.947.161,28
(-) Restos a Pagar Processados (XXX)	1.024.906,01	181.035,36
Demais Haveres Financeiros	0,00	0,00
DÍVIDA CONSOLIDADA LÍQUIDA (XXXI) = (XXVIII - XXIX)	-16.971.852,09	-17.964.864,47

**RREO-Anexo 06 | Tabela 6.3 - Demonstrativo dos Resultados Primário e Nominal - Municípios**

Resultado Nominal - Abaixo da Linha	Saldo
	Até o Bimestre / 2019
Resultado Nominal - Abaixo da Linha	-
RESULTADO NOMINAL - Abaixo da Linha (XXXII) = (XXXIa - XXXIb)	993.012,38

**RREO-Anexo 06 | Tabela 6.3 - Demonstrativo dos Resultados Primário e Nominal - Municípios**

Ajuste Metodológico	Até o Bimestre 2019
	VALOR INCORRIDO
Ajuste Metodológico	-
VARIAÇÃO SALDO RPP = (XXXIII) = (XXXa - XXXb)	843.870,65
RECEITA DE ALIENAÇÃO DE INVESTIMENTOS PERMANENTES (IX)	
PASSIVOS RECONHECIDOS NA DC (XXXIV)	
VARIAÇÃO CAMBIAL (XXXV)	
PAGAMENTO DE PRECATÓRIOS INTEGRANTES DA DC (XXXVI)	
OUTROS AJUSTES (XXXVII)	
RESULTADO NOMINAL AJUSTADO - Abaixo da Linha (XXXVIII) = (XXXII - XXXIII - IX + XXXIV + XXXV - XXXVI + XXXVII)	149.141,73

**RREO-Anexo 06 | Tabela 6.3 - Demonstrativo dos Resultados Primário e Nominal - Municípios**

# Prefeitura Municipal de Souto Soares

 <p>Sistema de Informações Contábeis e Fiscais do Setor Público Brasileiro <b>TESOURO NACIONAL</b></p>	<b>Relatório Resumido de Execução Orçamentária</b>
	<b>Prefeitura Municipal de Souto Soares - BA (Poder Executivo)</b>
	<b>Orçamentos Fiscal e da Seguridade Social</b>
	<b>CNPJ: 13922554000198</b>
	<b>Exercício: 2019</b>
	<b>Período de referência: 4º bimestre</b>

Resultado Primário - Abaixo da Linha	Saldo	
	Até o Bimestre / 2019	
<b>Resultado Primário - Abaixo da Linha</b>	-	
RESULTADO PRIMÁRIO - Abaixo da Linha (XXXIX) = XXXVIII - (XXV - XXVI)		-1.037.390,81

**RREO-Anexo 06 | Tabela 6.3 - Demonstrativo dos Resultados Primário e Nominal - Municípios**

Informações Adicionais	PREVISÃO ORÇAMENTÁRIA	
	PREVISÃO ORÇAMENTÁRIA	
<b>Informações Adicionais</b>	-	
SALDO DE EXERCÍCIOS ANTERIORES		
Recursos Arrecadados em Exercícios Anteriores - RPPS		
Superávit Financeiro Utilizado para Abertura e Reabertura de Créditos Adicionais		
RESERVA ORÇAMENTÁRIA DO RPPS		

**RREO-Anexo 06 | Tabela 6.3 - Demonstrativo dos Resultados Primário e Nominal - Municípios**

Notas Explicativas	Valores	
	31/08/2019	
<b>Notas Explicativas</b>	-	
Notas Explicativas		

# Prefeitura Municipal de Souto Soares



**siconfi**  
TESOUREIRO NACIONAL

Sistema de Informações  
Contábeis e Fiscais  
do Setor Público Brasileiro

**Relatório Resumido de Execução Orçamentária**  
**Prefeitura Municipal de Souto Soares - BA (Poder Executivo)**  
**Orçamentos Fiscal e da Seguridade Social**  
**CNPJ: 13922554000198**  
**Exercício: 2019**  
**Período de referência: 4º bimestre**

**RREO-Anexo 07 | Tabela 7.0 - Demonstrativo dos Restos à Pagar por Poder e Órgão - Municípios**

Poder/Orgão	RESTOS A PAGAR PROCESSADOS E NÃO PROCESSADOS LIQUIDADOS EM EXERCÍCIOS ANTERIORES										RESTOS A PAGAR NÃO PROCESSADOS																								
	Inscritos					Cancelados (g)					Liquidados (h)					Pagos (i)					Cancelados (j)					Liquidados (k)					Pagos (l)				
	Em Exercício Anterior (a)	Inscritos Em 31 de Dezembro de 2018 (b)	Pagos (c)	Cancelados (d)	Saldo e = (a-b) - (c+d)	Em Exercício Anterior (f)	Inscritos Em 31 de Dezembro de 2018 (g)	Liquidados (h)	Pagos (i)	Cancelados (j)	Saldo k = (f+g) - (i+j)	Em Exercício Anterior (m)	Inscritos Em 31 de Dezembro de 2018 (n)	Liquidados (o)	Pagos (p)	Cancelados (q)	Saldo r = (m+n) - (p+q)	Em Exercício Anterior (r)	Inscritos Em 31 de Dezembro de 2018 (s)	Liquidados (t)	Pagos (u)	Cancelados (v)	Saldo Total L = (e + k)												
RESTOSA PAGAR (EXCETO INTRA-ORÇAMENTÁRIOS) (I)	126.867,79	879.348,22	825.870,65	0,00	181.035,26	126.867,79	879.348,22	825.870,65	0,00	181.035,26	0,00	0,00	0,00	0,00	0,00	0,00	181.035,26	0,00	0,00	0,00	0,00	0,00	0,00	270.911,71											
PODER EXECUTIVO	126.867,79	879.348,22	825.870,65	0,00	181.035,26	126.867,79	879.348,22	825.870,65	0,00	181.035,26	0,00	0,00	0,00	0,00	0,00	0,00	181.035,26	0,00	0,00	0,00	0,00	0,00	0,00	270.911,71											
PODER LEGISLATIVO	0,00	0,00	0,00	0,00	0,00	0,00	0,00	0,00	0,00	0,00	0,00	0,00	0,00	0,00	0,00	0,00	0,00	0,00	0,00	0,00	0,00	0,00	0,00	0,00											
Camera Municipal	0,00	0,00	0,00	0,00	0,00	0,00	0,00	0,00	0,00	0,00	0,00	0,00	0,00	0,00	0,00	0,00	0,00	0,00	0,00	0,00	0,00	0,00	0,00	0,00											
Tribunal de Contas do Município	0,00	0,00	0,00	0,00	0,00	0,00	0,00	0,00	0,00	0,00	0,00	0,00	0,00	0,00	0,00	0,00	0,00	0,00	0,00	0,00	0,00	0,00	0,00	0,00											
RESTOSA PAGAR (INTRA-ORÇAMENTÁRIOS) (II)	0,00	0,00	0,00	0,00	0,00	0,00	0,00	0,00	0,00	0,00	0,00	0,00	0,00	0,00	0,00	0,00	0,00	0,00	0,00	0,00	0,00	0,00	0,00	0,00											
TOTAL (III) = (I + II)	126.867,79	879.348,22	825.870,65	0,00	181.035,26	126.867,79	879.348,22	825.870,65	0,00	181.035,26	0,00	0,00	0,00	0,00	0,00	0,00	181.035,26	0,00	0,00	0,00	0,00	0,00	0,00	270.911,71											

**RREO-Anexo 07 | Tabela 7.0 - Demonstrativo dos Restos à Pagar por Poder e Órgão - Municípios**

Poder/Orgão - Intra	RESTOS A PAGAR PROCESSADOS E NÃO PROCESSADOS LIQUIDADOS EM EXERCÍCIOS ANTERIORES										RESTOS A PAGAR NÃO PROCESSADOS																								
	Inscritos					Cancelados (g)					Liquidados (h)					Pagos (i)					Cancelados (j)					Liquidados (k)					Pagos (l)				
	Em Exercício Anterior (a)	Inscritos Em 31 de Dezembro de 2018 (b)	Pagos (c)	Cancelados (d)	Saldo e = (a-b) - (c+d)	Em Exercício Anterior (f)	Inscritos Em 31 de Dezembro de 2018 (g)	Liquidados (h)	Pagos (i)	Cancelados (j)	Saldo k = (f+g) - (i+j)	Em Exercício Anterior (m)	Inscritos Em 31 de Dezembro de 2018 (n)	Liquidados (o)	Pagos (p)	Cancelados (q)	Saldo Total L = (e + k)																		
RESTOSA PAGAR (INTRA-ORÇAMENTÁRIOS) (I)	0,00	0,00	0,00	0,00	0,00	0,00	0,00	0,00	0,00	0,00	0,00	0,00	0,00	0,00	0,00	0,00	0,00																		
PODER EXECUTIVO	0,00	0,00	0,00	0,00	0,00	0,00	0,00	0,00	0,00	0,00	0,00	0,00	0,00	0,00	0,00	0,00	0,00																		
PODER LEGISLATIVO	0,00	0,00	0,00	0,00	0,00	0,00	0,00	0,00	0,00	0,00	0,00	0,00	0,00	0,00	0,00	0,00	0,00																		
Camera Municipal	0,00	0,00	0,00	0,00	0,00	0,00	0,00	0,00	0,00	0,00	0,00	0,00	0,00	0,00	0,00	0,00	0,00																		
Tribunal de Contas do Município	0,00	0,00	0,00	0,00	0,00	0,00	0,00	0,00	0,00	0,00	0,00	0,00	0,00	0,00	0,00	0,00	0,00																		

# Prefeitura Municipal de Souto Soares

**PREFEITURA MUNICIPAL DE SOUTO SOARES**  
**RELATÓRIO RESUMIDO DA EXECUÇÃO ORÇAMENTÁRIA**  
**DEMONSTRATIVO DAS RECEITAS E DESPESAS COM MANUTENÇÃO E DESENVOLVIMENTO DO ENSINO - MDE**  
**ORÇAMENTOS FISCAL E DA SEGURIDADE SOCIAL**  
**JANEIRO A AGOSTO 2019/ BIMESTRE JULHO - AGOSTO**

RREO - ANEXO 8 (LDB, art. 72)

R\$ 1,00

<b>RECEITAS DO ENSINO</b>				
<b>RECEITA RESULTANTE DE IMPOSTOS</b> <i>(caput do art. 212 da Constituição)</i>	<b>PREVISÃO INICIAL</b>	<b>PREVISÃO ATUALIZADA</b>  (a)	<b>RECEITAS REALIZADAS</b>	
			<b>Até o Bimestre</b>  (b)	<b>%</b>  (c) = (b/a) x 100
<b>1- RECEITA DE IMPOSTOS</b>	<b>1.729.990,00</b>	<b>1.729.990,00</b>	<b>998.702,85</b>	<b>57,73</b>
<b>1.1- Receita Resultante do Imposto sobre a Propriedade Predial e Territorial Urbana - IPTU</b>	<b>34.155,00</b>	<b>34.155,00</b>	<b>23.040,51</b>	<b>67,46</b>
1.1.1- IPTU	11.947,00	11.947,00	11.994,75	100,40
1.1.2- Multas, Juros de Mora, Dívida Ativa e Outros Encargos do IPTU	22.208,00	22.208,00	11.045,76	49,74
<b>1.2- Receita Resultante do Imposto sobre Transmissão Inter Vivos- ITBI</b>	<b>2.543,00</b>	<b>2.543,00</b>	<b>0,00</b>	<b>0,00</b>
1.2.1- ITBI	1.043,00	1.043,00	0,00	0,00
1.2.2- Multas, Juros de Mora, Dívida Ativa e Outros Encargos do ITBI	1.500,00	1.500,00	0,00	0,00
<b>1.3- Receita Resultante do Imposto sobre Serviços de Qualquer Natureza - ISS</b>	<b>275.993,00</b>	<b>275.993,00</b>	<b>169.665,16</b>	<b>61,47</b>
1.3.1- ISS	275.793,00	275.793,00	169.665,16	61,52
1.3.2- Multas, Juros de Mora, Dívida Ativa e Outros Encargos do ISS	200,00	200,00	0,00	0,00
<b>1.4- Receita Resultante do Imposto de Renda Retido na Fonte - IRRF</b>	<b>1.417.299,00</b>	<b>1.417.299,00</b>	<b>805.997,18</b>	<b>56,87</b>
<b>2- RECEITA DE TRANSFERÊNCIAS CONSTITUCIONAIS E LEGAIS</b>	<b>21.162.446,60</b>	<b>21.162.446,60</b>	<b>15.333.732,72</b>	<b>72,46</b>
2.1- Cota-Parte FPM	18.197.096,00	18.197.096,00	13.182.108,94	72,44
2.1.1- Parcela referente à CF, art. 159, I, alínea b	18.197.096,00	18.197.096,00	13.182.108,94	72,44
2.1.2- Parcela referente à CF, art. 159, I, alínea d	0,00	0,00	0,00	0,00
2.1.3- Parcela referente à CF, art. 159, I, alínea e	0,00	0,00	0,00	0,00
2.2- Cota-Parte ICMS	2.763.341,00	2.763.341,00	1.991.298,76	72,06
2.3- ICMS-Desoneração - L.C. nº 87/1996	9.711,60	9.711,60	0,00	0,00
2.4- Cota-Parte IPI-Exportação	25.604,00	25.604,00	16.405,22	64,07
2.5- Cota-Parte ITR	702,00	702,00	1.782,04	253,85
2.6- Cota-Parte IPVA	165.992,00	165.992,00	142.137,76	85,63
2.7- Cota-Parte IOF-Ouro	0,00	0,00	0,00	0,00
<b>3- TOTAL DA RECEITA DE IMPOSTOS (1 + 2)</b>	<b>22.892.436,60</b>	<b>22.892.436,60</b>	<b>16.332.435,57</b>	<b>71,34</b>
<b>RECEITAS ADICIONAIS PARA FINANCIAMENTO DO ENSINO</b>	<b>PREVISÃO INICIAL</b>	<b>PREVISÃO ATUALIZADA</b>  (a)	<b>RECEITAS REALIZADAS</b>  <b>Até o Bimestre</b>  (b)	<b>%</b>  (c) = (b/a) x 100
<b>4- RECEITA DA APLICAÇÃO FINANCEIRA</b>				



# Prefeitura Municipal de Souto Soares

<b>DE OUTROS RECURSOS DE IMPOSTOS VINCULADOS AO ENSINO</b>	100,00	100,00	129.075,12	129.075,12
<b>5- RECEITA DE TRANSFERÊNCIAS DO FNDE</b>	1.564.803,00	1.699.227,00	836.681,38	49,24
5.1- Transferências do Salário-Educação	462.952,00	462.952,00	310.836,71	67,14
5.2- Transferências Diretas PDDE	19.337,00	19.337,00	6.570,00	33,98
5.3- Transferências Diretas PNAE	450.040,00	450.040,00	260.944,40	57,98
5.4- Transferências Diretas PNATE	511.580,00	511.580,00	255.721,56	49,99
5.5- Outras Transferências do FNDE	112.544,00	112.544,00	0,00	0,00
5.6- Aplicação Financeira dos Recursos do FNDE	8.350,00	142.774,00	2.608,71	1,83
<b>6- RECEITA DE TRANSFERÊNCIAS DE CONVÊNIOS</b>	174.300,00	174.300,00	280.799,46	161,10
6.1- Transferências de Convênios	174.300,00	174.300,00	280.799,46	161,10
6.2- Aplicação Financeira dos Recursos de Convênios	0,00	0,00	0,00	0,00
<b>7- RECEITA DE OPERAÇÕES DE CRÉDITO</b>	10.000,00	0,00	0,00	0,00
<b>8- OUTRAS RECEITAS PARA FINANCIAMENTO DO ENSINO</b>	300.000,00	300.000,00	81.529,87	27,18
<b>9- TOTAL DAS RECEITAS ADICIONAIS PARA FINANCIAMENTO DO ENSINO (4 + 5 + 6 + 7 + 8)</b>	<b>2.049.203,00</b>	<b>2.173.627,00</b>	<b>1.328.085,83</b>	<b>61,10</b>

### FUNDEB

RECEITAS DO FUNDEB	PREVISÃO INICIAL	PREVISÃO ATUALIZADA (a)	RECEITAS REALIZADAS	
			Até o Bimestre (b)	% (c) = (b/a) x 100
<b>10- RECEITAS DESTINADAS AO FUNDEB</b>	4.227.368,52	4.225.426,20	2.907.702,10	68,81
10.1- Cota-Parte FPM Destinada ao FUNDEB – (20% de 2.1.1)	3.639.419,20	3.639.419,20	2.480.659,08	68,16
10.2- Cota-Parte ICMS Destinada ao FUNDEB – (20% de 2.2)	552.668,20	552.668,20	398.259,63	72,06
10.3- ICMS-Desoneração Destinada ao FUNDEB – (20% de 2.3)	1.942,32	0,00	0,00	0,00
10.4- Cota-Parte IPI-Exportação Destinada ao FUNDEB – (20% de 2.4)	0,00	0,00	0,00	0,00
10.5- Cota-Parte ITR ou ITR Arrecadados Destinados ao FUNDEB – (20% de (1.5 + 2.5))	140,40	140,40	356,35	253,81
10.6- Cota-Parte IPVA Destinada ao FUNDEB – (20% de 2.6)	33.198,40	33.198,40	28.427,04	85,63
<b>11- RECEITAS RECEBIDAS DO FUNDEB</b>	16.392.935,00	16.392.935,00	8.995.867,51	54,88
11.1- Transferências de Recursos do FUNDEB	10.862.957,00	10.862.957,00	6.370.078,79	58,64
11.2- Complementação da União ao FUNDEB	5.519.013,00	5.519.013,00	1.943.406,94	35,21
11.3- Receita de Aplicação Financeira dos Recursos do FUNDEB	10.965,00	10.965,00	682.381,78	6.223,27
<b>12- RESULTADO LÍQUIDO DAS TRANSFERÊNCIAS DO FUNDEB (11.1 – 10)</b>	<b>6.635.588,48</b>	<b>6.637.530,80</b>	<b>3.462.376,69</b>	<b>52,16</b>

ACRÉSCIMO RESULTANTE DAS TRANSFERÊNCIAS DO FUNDEB

### DESPESAS DO FUNDEB

DESPESAS DO FUNDEB	DOTAÇÃO INICIAL	DOTAÇÃO ATUALIZADA (d)	DESPESAS EMPENHADAS		DESPESAS LIQUIDADAS		INSCRITAS EM RESTOS A PAGAR NÃO PROCESSADOS (i) = (e) - (g)
			Até o Bimestre (e)	% (f) = (e/d) x 100	Até o Bimestre (g)	% (h) = (g/d) x 100	
<b>13- PAGAMENTO DOS PROFISSIONAIS DO MAGISTÉRIO</b>	11.134.373,87	11.134.373,87	8.020.000,00	72,03	7.395.561,61	66,42	624.438,39
13.1- Com Educação Infantil	396.500,00	806.500,00	570.000,00	70,68	570.000,00	70,68	0,00
13.2- Com Ensino Fundamental	10.737.873,87	10.327.873,87	7.450.000,00	72,13	6.825.561,61	66,09	624.438,39
<b>14- OUTRAS DESPESAS</b>	3.684.971,13	3.646.374,13	2.326.150,00	63,79	1.644.347,49	45,10	681.802,51

# Prefeitura Municipal de Souto Soares

14.1- Com Educação Infantil	208.744,00	128.744,00	0,00	0,00	0,00	0,00	0,00	
14.2- Com Ensino Fundamental	3.476.227,13	3.517.630,13	2.326.150,00	66,13	1.644.347,49	46,75	681.802,51	
<b>15- TOTAL DAS DESPESAS DO FUNDEB (13 + 14)</b>	<b>14.819.345,00</b>	<b>14.780.748,00</b>	<b>10.346.150,00</b>	<b>70,00</b>	<b>9.039.909,10</b>	<b>61,16</b>	<b>1.306.240,90</b>	
<b>DEDUÇÕES PARA FINS DE LIMITE DO FUNDEB</b>							<b>Valor</b>	
<b>16- RESTOS A PAGAR INSCRITOS NO EXERCÍCIO SEM DISPONIBILIDADE FINANCEIRA DE RECURSOS DO FUNDEB</b>								0,00
16.1 - FUNDEB 60%								0,00
16.2 - FUNDEB 40%								0,00
<b>17- DESPESAS CUSTEADAS COM O SUPERÁVIT FINANCEIRO, DO EXERCÍCIO ANTERIOR, DO FUNDEB</b>								0,00
17.1 - FUNDEB 60%								0,00
17.2 - FUNDEB 40%								0,00
<b>18- TOTAL DAS DEDUÇÕES CONSIDERADAS PARA FINS DE LIMITE DO FUNDEB (16 + 17)</b>								<b>0,00</b>
<b>INDICADORES DO FUNDEB</b>							<b>Valor</b>	
<b>19- TOTAL DAS DESPESAS DO FUNDEB PARA FINS DE LIMITE (15-18) _____<sup>1</sup></b>								
19.1 - Mínimo de 60% do FUNDEB na remuneração do Magistério <sup>1</sup> $(13 - (16.1 + 17.1)) / (11) \times 100\%$								82,21
19.2 - Máximo de 40% em Despesas com MDE, que não Remuneração do Magistério $(14 - (16.2 + 17.2)) / (11) \times 100\%$								18,28
19.3 - Máximo de 5% não Aplicado no Exercício $(100 - (19.1 + 19.2))\%$								-0,49
<b>CONTROLE DA UTILIZAÇÃO DE RECURSOS NO EXERCÍCIO SUBSEQÜENTE</b>							<b>Valor</b>	
<b>20 – RECURSOS RECEBIDOS DO FUNDEB EM 2018 QUE NÃO FORAM UTILIZADOS</b>								376.044,31
<b>21 – DESPESAS CUSTEADAS COM O SALDO DO ITEM 20 ATÉ O 1º TRIMESTRE DE 2019 _____<sup>2</sup></b>								0,00
<b>MANUTENÇÃO E DESENVOLVIMENTO DO ENSINO – DESPESAS CUSTEADAS COM A RECEITA RESULTANTE DE</b>								
<b>IMPOSTOS E RECURSOS DO FUNDEB</b>								
DESPESAS COM AÇÕES TÍPICAS DE MDE	DOTAÇÃO INICIAL	DOTAÇÃO ATUALIZADA (d)	DESPESAS EMPENHADAS		DESPESAS LIQUIDADAS		INSCRITAS EM RESTOS A PAGAR NÃO PROCESSADOS (i) = (e) - (g)	
			Até o Bimestre (e)	% (f) = (e/d) x 100	Até o Bimestre (g)	% (h) = (g/d) x 100		
<b>22- EDUCAÇÃO INFANTIL</b>	0,00	956.835,00	575.825,30	60,18	573.675,30	59,96	2.150,00	
22.1 - Creche	0,00	166.500,00	130.000,00	78,08	130.000,00	78,08	0,00	
22.1.1 - Despesas Custeadas com Recursos do FUNDEB	0,00	157.000,00	130.000,00	82,80	130.000,00	82,80	0,00	
22.1.2 - Despesas Custeadas com Outros Recursos de Impostos	0,00	9.500,00	0,00	0,00	0,00	0,00	0,00	
22.2- Pré-escola	0,00	790.335,00	445.825,30	56,41	443.675,30	56,14	2.150,00	
22.2.1 - Despesas Custeadas com Recursos do FUNDEB	0,00	778.244,00	440.000,00	56,54	440.000,00	56,54	0,00	
22.2.2 - Despesas Custeadas com Outros Recursos de Impostos	0,00	12.091,00	5.825,30	48,18	3.675,30	30,40	2.150,00	
<b>23- ENSINO FUNDAMENTAL</b>	14.383.048,00	15.492.982,61	11.316.896,61	73,05	9.583.494,55	61,86	1.733.402,06	
23.1- Despesas Custeadas com Recursos do FUNDEB	14.214.101,00	13.845.504,00	9.776.150,00	70,61	8.469.909,10	61,17	1.306.240,90	
23.2- Despesas Custeadas com Outros Recursos de Impostos	168.947,00	1.647.478,61	1.540.746,61	93,52	1.113.585,45	67,59	427.161,16	
<b>24- ENSINO MÉDIO</b>	39.420,00	0,00	0,00	0,00	0,00	0,00	0,00	
<b>25- ENSINO SUPERIOR</b>	169.900,00	0,00	0,00	0,00	0,00	0,00	0,00	
<b>26- ENSINO PROFISSIONAL NÃO INTEGRADO AO ENSINO REGULAR</b>	0,00	0,00	0,00	0,00	0,00	0,00	0,00	
<b>27- OUTRAS</b>	0,00	0,00	0,00	0,00	0,00	0,00	0,00	

# Prefeitura Municipal de Souto Soares

28- TOTAL DAS DESPESAS COM AÇÕES TÍPICAS DE MDE (22 + 23 + 24 + 25 + 26 + 27)	14.592.368,00	16.449.817,61	11.892.721,91	72,30	10.157.169,85	61,75	1.735.552,06	
<b>DEDUÇÕES CONSIDERADAS PARA FINS DE LIMITE CONSTITUCIONAL</b>								<b>Valor</b>
29- RESULTADO LÍQUIDO DAS TRANSFERÊNCIAS DO FUNDEB = (12)								3.462.376,69
30- DESPESAS CUSTEADAS COM A COMPLEMENTAÇÃO DO FUNDEB NO EXERCÍCIO								0,00
31- DESPESAS CUSTEADAS COM O SUPERÁVIT FINANCEIRO, DO EXERCÍCIO ANTERIOR, DO FUNDEB								0,00
32- DESPESAS CUSTEADAS COM O SUPERÁVIT FINANCEIRO, DO EXERCÍCIO ANTERIOR, DE OUTROS RECURSOS DE IMPOSTOS								0,00
33- RESTOS A PAGAR INSCRITOS NO EXERCÍCIO SEM DISPONIBILIDADE FINANCEIRA DE RECURSOS DE IMPOSTOS VINCULADOS AO ENSINO <sup>4</sup>								0,00
34- CANCELAMENTO, NO EXERCÍCIO, DE RESTOS A PAGAR INSCRITOS COM DISPONIBILIDADE FINANCEIRA DE RECURSOS DE IMPOSTOS VINCULADOS AO ENSINO = (45 g)								0,00
35- TOTAL DAS DEDUÇÕES CONSIDERADAS PARA FINS DE LIMITE CONSTITUCIONAL (29 + 30 + 31 + 32 + 33 + 34) <sup>6</sup>								3.462.376,69
36- TOTAL DAS DESPESAS PARA FINS DE LIMITE ((22 + 23) - (35)) <sup>6</sup>								6.694.793,16
37- PERCENTUAL DE APLICAÇÃO EM MDE SOBRE A RECEITA LÍQUIDA DE IMPOSTOS ((36) / (3) x 100) % 6 - LIMITE CONSTITUCIONAL 25% <sup>5</sup>								40,99
<b>OUTRAS INFORMAÇÕES PARA CONTROLE</b>								
OUTRAS DESPESAS CUSTEADAS COM RECEITAS ADICIONAIS PARA FINANCIAMENTO DO ENSINO	DOTAÇÃO INICIAL	DOTAÇÃO ATUALIZADA (d)	DESPESAS EMPENHADAS		DESPESAS LIQUIDADAS		INSCRITAS EM RESTOS A PAGAR NÃO PROCESSADOS (i) = (e) - (g)	
			Até o Bimestre (e)	% (f) = (e/d) x 100	Até o Bimestre (g)	% (h) = (g/d) x 100		
38- DESPESAS CUSTEADAS COM A APLICAÇÃO FINANCEIRA DE OUTROS RECURSOS DE IMPOSTOS VINCULADOS AO ENSINO	0,00	0,00	0,00	0,00	0,00	0,00	0,00	
39- DESPESAS CUSTEADAS COM A CONTRIBUIÇÃO SOCIAL DO SALÁRIO-EDUCAÇÃO	463.574,00	463.574,00	445.330,27	96,06	325.117,74	70,13	120.212,53	
40- DESPESAS CUSTEADAS COM OPERAÇÕES DE CRÉDITO	0,00	0,00	0,00	0,00	0,00	0,00	0,00	
41- DESPESAS CUSTEADAS COM OUTRAS RECEITAS PARA FINANCIAMENTO DO ENSINO	3.676.687,00	4.601.953,00	4.237.309,59	92,08	2.765.867,06	60,10	1.471.442,53	
42- TOTAL DAS OUTRAS DESPESAS CUSTEADAS COM RECEITAS ADICIONAIS PARA FINANCIAMENTO DO ENSINO (38 + 39 + 40 + 41)	4.140.261,00	5.065.527,00	4.682.639,86	92,44	3.090.984,80	61,02	1.591.655,06	
43- TOTAL GERAL DAS DESPESAS COM EDUCAÇÃO (28 + 42)	18.732.629,00	21.515.344,61	16.575.361,77	77,04	13.248.154,65	61,58	3.327.207,12	
RESTOS A PAGAR INSCRITOS COM DISPONIBILIDADE FINANCEIRA DE RECURSOS DE IMPOSTOS VINCULADOS AO ENSINO					SALDO ATÉ O BIMESTRE		CANCELADO EM 2019(g)	
44- RESTOS A PAGAR DE DESPESAS COM MDE					2.050.940,50		0,00	
44.1- Executadas com Recursos de Impostos Vinculados ao Ensino					506.511,48		0,00	
44.2- Executadas com Recursos do FUNDEB					1.544.429,02		0,00	
<b>CONTROLE DA DISPONIBILIDADE FINANCEIRA</b>					<b>FUNDEB</b>		<b>SALÁRIO EDUCAÇÃO</b>	
45- SALDO FINANCEIRO EM 31 DE DEZEMBRO DE 2018					572.630,64		496.416,08	
46- (+) INGRESSO DE RECURSOS ATÉ O BIMESTRE					8.313.485,73		310.836,71	
47- (-) PAGAMENTOS EFETUADOS ATÉ O BIMESTRE					9.039.909,10		314.891,64	
47.1- Orçamento do Exercício					9.039.909,10		314.891,64	
47.2- Restos a Pagar					0,00		0,00	

# Prefeitura Municipal de Souto Soares

<b>48- (+) RECEITA DE APLICAÇÃO FINANCEIRA DOS RECURSOS ATÉ O BIMESTRE</b>	682.381,78	531,34
<b>49- (=) DISPONIBILIDADE FINANCEIRA ATÉ O BIMESTRE</b>	528.589,05	492.892,49
<b>50- (+) AJUSTES</b>	0,00	0,00
50.1- Retenções	0,00	0,00
50.2- Conciliação Bancária	0,00	0,00
50.3- Valor a Recuperar	0,00	0,00
50.4- Outros valores Extra Orçamentário	0,00	0,00
<b>51- (=) SALDO FINANCEIRO CONCILIADO</b>	528.589,05	492.892,49

<sup>1</sup>Limites mínimos anuais a serem cumpridos no encerramento do exercício.

<sup>2</sup>Art. 21, § 2º, Lei 11.494/2007: "Até 5% dos recursos recebidos à conta dos Fundos, inclusive relativos à complementação da União recebidos nos termos do §1º do art. 6º desta Lei, poderão ser utilizados no 1º trimestre do exercício imediatamente subsequente, mediante abertura de crédito adicional."

<sup>3</sup>Caput do art. 212 da CF/1988.

<sup>4</sup> Os valores referentes à parcela dos Restos a Pagar inscritos sem disponibilidade financeira vinculada à educação deverão ser informados somente no RREO do último bimestre do exercício.

<sup>5</sup>Limites mínimos anuais a serem cumpridos no encerramento do exercício, no âmbito de atuação prioritária, conforme LDB, art. 11, V.

<sup>6</sup> Nos cinco primeiros bimestres do exercício o acompanhamento poderá ser feito com base na despesa empenhada ou na despesa liquidada. No último bimestre do exercício, o valor deverá corresponder ao total da despesa empenhada.

<sup>7</sup>Essa coluna poderá ser apresentada somente no último bimestre

# Prefeitura Municipal de Souto Soares

**PREFEITURA MUNICIPAL DE SOUTO SOARES**  
**DEMONSTRATIVO SIMPLIFICADO DO RELATÓRIO RESUMIDO DA EXECUÇÃO ORÇAMENTÁRIA**  
 ORÇAMENTOS FISCAL E DA SEGURIDADE SOCIAL  
 JANEIRO A AGOSTO DE 2019 / BIMESTRE JULHO - AGOSTO

LRF, Art. 48 - Anexo 14

R\$ 1,00

BALANÇO ORÇAMENTÁRIO		Até o Bimestre			
<b>RECEITAS</b>					
Previsão Inicial				49.213.722,00	
Previsão Atualizada				49.213.722,00	
Receitas Realizadas				29.328.462,57	
Déficit Orçamentário				813.899,86	
Saldos de Exercícios Anteriores (Utilizados para Créditos Adicionais)				0,00	
<b>DESPESAS</b>					
Dotação Inicial				49.213.722,00	
Créditos Adicionais				0,00	
Dotação Atualizada				50.191.922,00	
Despesas Empenhadas				38.371.541,81	
Despesas Liquidadas				30.142.362,43	
Despesas Pagas				29.539.290,34	
Superávit Orçamentário				0,00	
<b>DESPESAS POR FUNÇÃO/SUBFUNÇÃO</b>		Até o Bimestre			
Despesas Empenhadas				38.371.541,81	
Despesas Liquidadas				30.142.362,43	
<b>RECEITA CORRENTE LÍQUIDA - RCL</b>		Até o Bimestre			
Receita Corrente Líquida				41.803.804,33	
<b>RECEITAS E DESPESAS DO REGIME PRÓPRIO DE PREVIDÊNCIA DOS SERVIDORES</b>		Até o Bimestre			
Regime Próprio de Previdência dos Servidores - PLANO PREVIDENCIÁRIO				0,00	
Receitas Previdenciárias Realizadas				0,00	
Despesas Previdenciárias Liquidadas				0,00	
Resultado Previdenciário				0,00	
Regime Próprio de Previdência dos Servidores - PLANO FINANCEIRO				0,00	
Receitas Previdenciárias Realizadas				0,00	
Despesas Previdenciárias Liquidadas				0,00	
Resultado Previdenciário				0,00	
<b>RESULTADO NOMINAL E PRIMÁRIO</b>		Meta Fixada no AMF da LDO (a)	Resultado Apurado Até o Bimestre (b)	% em Relação à Meta (b/a)	
Resultado Nominal		(506.261,87)	(930.328,58)	(183,79)	
Resultado Primário		229.148,99	(2.116.861,12)	(923,79)	
<b>RESTOS A PAGAR POR PODER E MINISTÉRIO PÚBLICO</b>		Inscrição	Cancelamento Até o Bimestre	Pagamento Até o Bimestre	Saldo a Pagar
<b>RESTOS A PAGAR PROCESSADOS</b>		1.006.906,01	0,00	825.870,65	181.035,36
Poder Executivo		1.006.906,01	0,00	825.870,65	181.035,36
Poder Legislativo		0,00	0,00	0,00	0,00
Poder Judiciário		0,00	0,00	0,00	0,00
Ministério Público		0,00	0,00	0,00	0,00
Defensoria Pública		0,00	0,00	0,00	0,00
<b>RESTOS A PAGAR NÃO PROCESSADOS</b>		590.438,04	0,00	500.561,69	89.876,35
Poder Executivo		590.438,04	0,00	500.561,69	89.876,35
Poder Legislativo		0,00	0,00	0,00	0,00
Poder Judiciário		0,00	0,00	0,00	0,00
Ministério Público		0,00	0,00	0,00	0,00
<b>TOTAL</b>		<b>1.597.344,05</b>	<b>0,00</b>	<b>1.326.432,34</b>	<b>270.911,11</b>
<b>DESPESAS COM MANUTENÇÃO E DESENVOLVIMENTO DO ENSINO</b>		Valor Apurado Até o Bimestre	Limites Constitucionais Anuais		
			% Mínima a Aplicar no Exercício	% Aplicado Até o Bimestre	
Mínimo Anual de <18% / 25%> das Receitas de Impostos em Manutenção e Desenvolvimento do Ensino.		27,40	25,00	0,00	
Mínimo Anual de 60% do FUNDEB na Remuneração do Magistério com Ensino Fundamental e Médio		0,00	60,00	0,00	
Mínimo Anual de 60% do FUNDEB na Remuneração do Magistério com Educação Infantil e Ensino Fundamental		7.395.561,61	60,00	86,17	
Complementação da União ao FUNDEB		1.943.406,94	1.943.406,94	100,00	
<b>RECEITAS DE OPERAÇÕES DE CRÉDITO E DESPESA DE CAPITAL</b>		Valor Apurado Até o Bimestre	Saldo Não Realizado		
Receitas de Operações de Crédito					30.000,00
Despesa de Capital Líquida					908.469,46
<b>PROJEÇÃO ATUARIAL DOS REGIMES DE PREVIDÊNCIA</b>		Exercício	10º Exercício	20º Exercício	35º Exercício
Plano Previdenciário		0,00	0,00	0,00	0,00
Receitas Previdenciárias		0,00	0,00	0,00	0,00
Despesas Previdenciárias		0,00	0,00	0,00	0,00
Resultado Previdenciário		0,00	0,00	0,00	0,00
Plano Financeiro		0,00	0,00	0,00	0,00
Receitas Previdenciárias		0,00	0,00	0,00	0,00
Despesas Previdenciárias		0,00	0,00	0,00	0,00
Resultado Previdenciário		0,00	0,00	0,00	0,00
<b>RECEITA DA ALIENAÇÃO DE ATIVOS E APLICAÇÃO DOS RECURSOS</b>		Valor Apurado Até o Bimestre	Saldo a Realizar		
Receita de Capital Resultante da Alienação de Ativos					11.000,00
Aplicação dos Recursos da Alienação de Ativos					11.000,00
<b>DESPESAS COM AÇÕES E SERVIÇOS PÚBLICOS DE SAÚDE</b>		Valor Apurado Até o Bimestre	Limite Constitucional Anual		
			% Mínima a Aplicar no Exercício	% Aplicado Até o Bimestre	
Despesas com Ações e Serviços Públicos de Saúde executadas com recursos de impostos		3.381.768,41	15,00	20,71	
<b>DESPESAS DE CARÁTER CONTINUADO DERIVADAS DE PPP</b>		Valor Apurado no Exercício Corrente			
Total das Despesas/RCL (%)		0,00			

# Prefeitura Municipal de Souto Soares

**PREFEITURA MUNICIPAL DE SOUTO SOARES**  
**DEMONSTRATIVO SIMPLIFICADO DO RELATÓRIO RESUMIDO DA EXECUÇÃO ORÇAMENTÁRIA**  
**ORÇAMENTOS FISCAL E DA SEGURIDADE SOCIAL**  
**JANEIRO A AGOSTO DE 2019 / BIMESTRE JULHO - AGOSTO**

Fonte: Sistema de Contabilidade Pública, Unidade Responsável: PREFEITURA MUNICIPAL DE SOUTO SOARES

\_\_\_\_\_  
André Luiz Sampaio Cardoso  
Prefeito  
19639719504

\_\_\_\_\_  
Raimunda Oliveira Souza Viana  
Secretária de Finanças  
129.921.108-92

\_\_\_\_\_  
Jackson Ribeiro Azevedo  
Contador  
021050/O-BA