

# Prefeitura Municipal de Terra Nova

Outros



## Câmara Municipal de Terra Nova

Estado Bahia

Endereço: Praça São Roque, s/nº - Centro - Município Terra Nova - Cep.: 44270-000  
Telefax.: (75) 3238 2242 CNPJ. nº 13.038.161/0001-16

### ATA DA AUDIÊNCIA PÚBLICA DO 1º QUADRIMESTRE DE 2019 NA CAMARA DE VEREADORES DE TERRA NOVA - BA. EM 29 DE MAIO DE 2019

Aos vinte e nove dias do mês de maio de dois mil e dezenove, as nove horas, realizou-se no Salão da Câmara de Vereadores Artur Inácio dos Santos situada na Praça de São Roque, s/n na Sede deste Município a Audiência pública, com a presença do Presidente da Câmara, vereadores, secretários e representantes da comunidade, o Sr. Rubens Mague Rodrigues Bomfim, assessor da Alconta, fez a Audiência levando e explicando todas as receitas e despesas da prefeitura Municipal de Terra Nova, Falou das receitas tributária que a previsão orçamentaria de 2019 é de R\$1.469.000,00 e que no 1º quadrimestre arrecadou R\$399.322,72 e que a previsão orçamentaria de 2019 as receitas de transferências correntes é de R\$27.772.276,00 e que no primeiro quadrimestre de 2019 arrecadou R\$8.723.301,24 com uma realização de 31,41% previsto, trouxe também os números das Despesas Orçamentarias, Despesas Correntes Liquidas: R\$ 7.898.397,80 e Despesas de Capital Liquidas: R\$518.892,58, trouxe também o Resultado Orçamentário, receitas correntes previsto no orçamento de 2019 é de R\$30.303.500,00 e que no 1º quadrimestre arrecadou R\$9.15.987,46, Falou também sobre a Receita da Educação, que recebeu com impostos e transferências R\$5.818.519,87 e a transferência do FUNDEB foi de R\$3.156.670,85 que as receitas de impostos no período de apuração entre janeiro e abril foi de R\$336.213,48, que o percentual aplicado com FUNDEB é de 60% e que só foram aplicado 53,40% do previsto. Receitas- Saúde, impostos e transferências foi de R\$ 5.818.519,87, percentual aplicado foi de 17,44% e também, falou o quanto o município vem sofrendo com a questão dos repasses recebidos. Falou ainda que a gestão precisa equilibrar as contas do município. Fez o uso das palavras diversos

1

# Prefeitura Municipal de Terra Nova



## Câmara Municipal de Terra Nova

Estado Bahia

Endereço: Praça São Roque, s/nº - Centro - Município Terra Nova - Cep.: 44270-000

Telefax.: (75) 3238 2242

CNPJ. nº 13.038.161/0001-16

representantes da comunidade para tirar suas duvidas, ao encerrar o  
Sr. Rubens Agradeceu a presença de todos os presentes.

*Jaqueline Evangelista dos Santos*  
*[Signature]* *Edson M. Silva*  
*Nilson Vinhos* *Jalmar Pereira*  
*[Signature]* *[Signature]*  
*20/6/2019*

# Prefeitura Municipal de Terra Nova

PG 01  
29/05/2019

## LISTA DE PRESENÇA

AUDIÊNCIA PÚBLICA DO 1º QUADRIMESTRE DE 2019 – TERRA NOVA BAHIA

Nelson Vinícius Paludo Ferrero

Clayton

Francisco F. Souza

João Paulo

João Silva

Mariana Benf. Araújo

Sônia Carolina B. Santos

Moisés B. S. Dias

Josemi Pereira Costa

Renata Dúrcia da S. Santos

Paulina dos Reis Santos

Raissa Santos Lima

Kuri Gabriel M. Ferreira

Edmilson de Lima Bastos

Guilherme Pereira

Roberto Anderson F. M.

Alan Santiago

Gilmara dos Santos Belmon Bonfim

TIAGO BAGNO SILVA.

Samilo Gonçalves Peruma

João do Sacramento B. Alcantara

# Prefeitura Municipal de Terra Nova

PG 02

LISTA DE PRESENCIA

AUDIENCIA PÚBLICA 1º BIMESTRE 2019

EM 28/05/2019

Darla de Souza Luta  
Beatriz de Jesus Pacheco

~~Beuira~~

Eliane Baretto Bispo

Helicia Lima de Souza

~~Blauto~~

Lis Rebeca de S. Silva

Mariana Almeida

Paula Karusia

Lucileme Santos Oliveira

Lucia Maria da Silva de Jesus

Luizimar do Prado Brito

Ana Claudia Bastos Antunes

Adriano S. P. Souza

Renata Santos dos Anjos

Sabrina Gabriela dos Reis Ribeiro Gomes

Selison Elay A. N. Chavechi

Mariana Silva dos Santos

Antonio Luis Santos Reis

Rose Cristina de S. Gonçalves

Antonio Carlos de Jesus

Wilton Joze Silva

Elanivalva Bispo da P. Santos  
Della de Jesus Santos

# Prefeitura Municipal de Terra Nova

LISTA DE PRESENCIA  
Jornal dos Santos, Carim  
João P. C. C.

no. 05

# Prefeitura Municipal de Terra Nova

## AUDIÊNCIA PÚBLICA 1º QUADRIMESTRE DE 2019



PREFEITURA MUNICIPAL DE TERRA NOVA

# Prefeitura Municipal de Terra Nova

## AUDIÊNCIA PÚBLICA

### CONCEITO

A Audiência Pública é uma das formas de participação e de controle popular da Administração Pública no Estado Social e Democrático de Direito, propiciando ao particular a troca de informações com o administrador, bem assim o exercício da cidadania e o respeito ao princípio do devido processo legal.



PREFEITURA MUNICIPAL DE TERRA NOVA

# Prefeitura Municipal de Terra Nova

**AUDIÊNCIA PÚBLICA**

## LEGISLAÇÃO

**Lei de Responsabilidade Fiscal:**

“Art. 9º (...)

§ 4º Até o final dos meses de **maio, setembro e fevereiro**, o Poder Executivo demonstrará e avaliará o cumprimento das metas fiscais de cada quadrimestre, em audiência pública na comissão referida no § 2º do art. 166 da Constituição ou equivalente nas Casas Legislativas estaduais e municipais”.

**PREFEITURA MUNICIPAL DE TERRA NOVA**



# Prefeitura Municipal de Terra Nova

## AUDIÊNCIA PÚBLICA

### OBJETIVO

Esta Audiência visa demonstrar o desempenho da execução orçamentária e financeira do **1º quadrimestre de 2019**, assim como avaliar o cumprimento das metas fiscais previamente estabelecidas para o município de **Terra Nova**. Os números são originários do Relatório Resumido da Execução Orçamentária e Relatório de Gestão Fiscal, publicados bimestralmente e quadrimestralmente no Diário Oficial dos Municípios, em cumprimento ao disposto na Lei Complementar nº 101/2000 e arquivos disponibilizados pela contabilidade municipal.

PREFEITURA MUNICIPAL DE TERRA NOVA

# Prefeitura Municipal de Terra Nova

## RECEITA ORÇAMENTÁRIA



# Prefeitura Municipal de Terra Nova

**AUDIÊNCIA PÚBLICA**

## COMPOSIÇÃO DAS RECEITAS ARRECADADAS

Receitas	Janeiro à Abril / 2019
<b>1- Receitas Correntes</b>	<b>9.155.987,46</b>
Tributárias	399.322,71
Contribuições	-
Patrimonial	8.053,20
Serviço	-
Transferências Correntes	9.810.154,40
Deduções (-)	1.086.853,16
Outras Receitas Correntes	25.310,31
<b>2- Receitas de Capital</b>	<b>119.138,63</b>
Transferências de Capital	119.138,63
<b>3- Receita Total (1+2)</b>	<b>9.275.126,09</b>

**PREFEITURA MUNICIPAL DE TERRA NOVA**

# Prefeitura Municipal de Terra Nova

**AUDIÊNCIA PÚBLICA**

## RECEITA TRIBUTÁRIA

Receitas	Previsão Orçamento 2019	Realizado - Janeiro à Abril
		1º Quadrimestre 2019
<b>Receitas Tributárias</b>	<b>1.469.000,00</b>	<b>399.322,71</b>
IPTU	93.000,00	71.889,22
IRRF	326.000,00	72.429,10
ITBI	123.000,00	5.630,59
ISS	768.000,00	172.555,78
Taxas	159.000,00	76.818,02

**PREFEITURA MUNICIPAL DE TERRA NOVA**

# Prefeitura Municipal de Terra Nova

**AUDIÊNCIA PÚBLICA**

## RECEITA DE TRANSFERÊNCIAS

Receitas	Previsão Orçamento 2019	Realizado- Janeiro à Abril	
		1º Quadrimestre de 2019	% Realização
<b>Transferências Correntes</b>	<b>27.772.276,00</b>	<b>8.723.301,24</b>	<b>31,41%</b>
Cota-Parte do FPM	10.112.000,00	3.498.273,36	34,60%
Cota-Parte do ITR	12.000,00	481,74	4,01%
Transferência SUS (União)	2.612.000,00	509.046,79	19,49%
Transferência FNAS	733.046,00	98.369,89	13,42%
Transferências FNDE	922.000,00	228.126,82	24,74%
Transferência LC 87/96	12.000,00	-	0,00%
Cota-Parte do ICMS	2.800.000,00	848.658,43	30,31%
Cota-Parte IPVA	120.000,00	31.290,71	26,08%
Transferências SUS (Estado)	50.000,00	59.367,21	118,73%
FUNDEB	9.445.000,00	3.152.511,63	33,38%
Outras Transferências	954.230,00	297.174,66	31,14%

**PREFEITURA MUNICIPAL DE TERRA NOVA**

# Prefeitura Municipal de Terra Nova

## RECEITA ORÇAMENTÁRIA

Entre as **Receitas Correntes** Arrecadadas as principais foram:

R\$ 432.686,22 e Receita de Impostos, Taxas, Contribuições Econômicas e Sociais, Receitas Patrimoniais, Receita de Serviços e outras receitas.

R\$ 8.723.301,24 de Receitas de Transferências Correntes, da União e do Estado (FPM, ICMS, IPVA, Transferências do SUS, do FNDE e do FNAS, entre outras) *menos deduções*;

Entre as **Receitas de Capital** Arrecadadas a principal foi; R\$119.138,63 de Transferências de Capital.

PREFEITURA MUNICIPAL DE TERRA NOVA

# Prefeitura Municipal de Terra Nova

**AUDIÊNCIA PÚBLICA**

### Receita Tributária

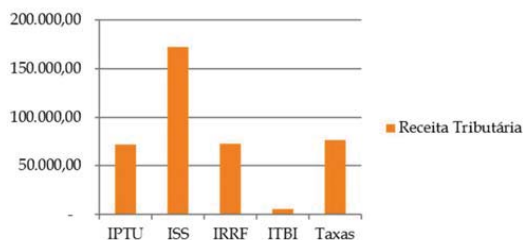

### Transf. Constitucionais

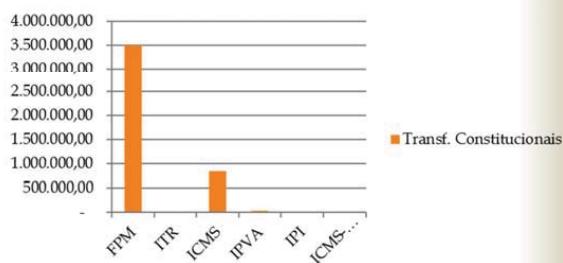

**PREFEITURA MUNICIPAL DE TERRA NOVA**

# Prefeitura Municipal de Terra Nova





# Prefeitura Municipal de Terra Nova

**AUDIÊNCIA PÚBLICA**

## RECEITA PREVISTA X RECEITA ARRECADADA

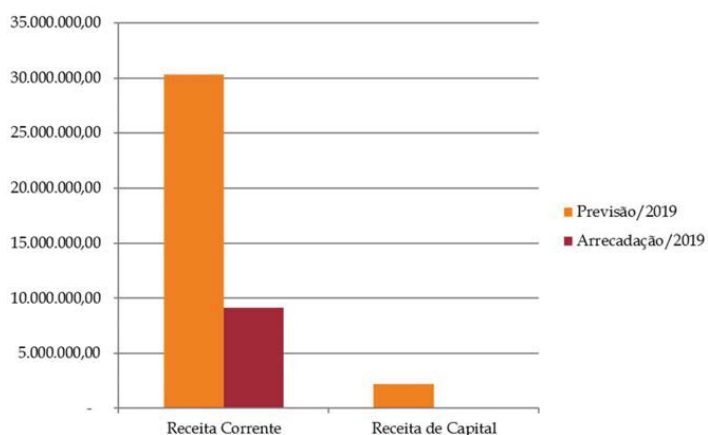

**PREFEITURA MUNICIPAL DE TERRA NOVA**

# Prefeitura Municipal de Terra Nova

## DESPESA ORÇAMENTÁRIA



# Prefeitura Municipal de Terra Nova

## DESPESA ORÇAMENTÁRIA

**Despesas Correntes Liquidadas: R\$ 7.898.397,80**

**Despesas de Capital Liquidadas: R\$ 518.892,58**

Analisando o que o Município arrecadou R\$ 9.275.126,09 e gastou R\$ **8.417.290,38** evidencia-se assim um superávit orçamentário na ordem de R\$ 857.835,71.

PREFEITURA MUNICIPAL DE TERRA NOVA

# Prefeitura Municipal de Terra Nova

**AUDIÊNCIA PÚBLICA**

## RESULTADO ORÇAMENTÁRIO

Descrição	Janeiro à Abril	
	Previsão Orçamento 2019	1º Quadrimestre de 2019
Receitas Correntes	30.303.500,00	9.155.987,46
(-) Despesas Correntes Liquidadas	28.198.823,00	7.898.397,80
<b>Superávit Corrente</b>		<b>1.257.589,66</b>
(+) Receitas de Capital	2.196.500,00	119.138,63
(-) Despesas de Capital Liquidadas	3.998.142,00	518.892,58
<b>Superávit Orçamentário</b>		<b>857.835,71</b>

**PREFEITURA MUNICIPAL DE TERRA NOVA**

# Prefeitura Municipal de Terra Nova



# Prefeitura Municipal de Terra Nova



# Prefeitura Municipal de Terra Nova

## METAS FISCAIS



# Prefeitura Municipal de Terra Nova

**AUDIÊNCIA PÚBLICA**

## RESULTADO NOMINAL

Descrição	Saldo em 31/12/2018	Saldo em 30/04/2019
Dívida Consolidada (I)	22.633.408,09	22.353.838,01
(-)Deduções (II)	-	621.070,47
Disponibilidade de Caixa	-	621.070,47
Disponibilidade de Caixa Bruta	856.923,01	1.092.341,33
(-)Restos a pagar Processados (Exceto precatórios)	1.645.805,35	471.270,86
Demais Haveres Financeiros	-	-
<b>Dívida Fiscal Líquida III= (I-II)</b>	<b>22.633.408,09</b>	<b>21.732.767,54</b>
<b>Resultado Nominal Apurado</b>		<b>900.640,55</b>
Meta Fixada na LDO		- 416.490,18

**PREFEITURA MUNICIPAL DE TERRA NOVA**



# Prefeitura Municipal de Terra Nova

**AUDIÊNCIA PÚBLICA**

## RESULTADO NOMINAL

Tem por objetivo identificar o **comportamento da dívida** no período, neste caso quanto menor o resultado melhor a situação do ente, o valor apurado até o 1º quadrimestre de 2019 foi de **R\$ 900.640,55** enquanto o resultado previsto na LDO é de **R\$ -416.490,18**. Este resultado tem origem pelo somatório da Dívida Consolidada, deduzidos o Ativo Disponível e Haveres financeiros resultando no total da Dívida Fiscal Líquida do período menos a Dívida Fiscal Líquida do período anterior.

**PREFEITURA MUNICIPAL DE TERRA NOVA**

# Prefeitura Municipal de Terra Nova

**AUDIÊNCIA PÚBLICA**

## COMPARATIVO DÍVIDA FISCAL LÍQUIDA ANO 2018/2019

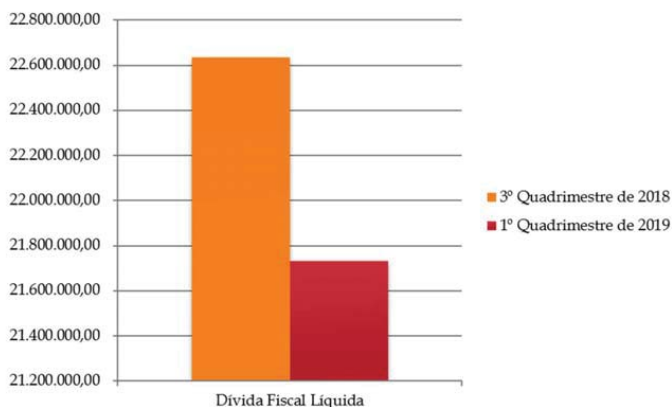

**PREFEITURA MUNICIPAL DE TERRA NOVA**

# Prefeitura Municipal de Terra Nova

## GASTO COM PESSOAL



# Prefeitura Municipal de Terra Nova

**AUDIÊNCIA PÚBLICA**

## DESPESA COM PESSOAL

A LRF - Arts 21 a 23, estabelece os limites de Despesa com Pessoal

**Art. 21** – É nulo de pleno direito o ato que provoque aumento da despesa com pessoal.

**Art. 22** – A verificação do cumprimento dos limites estabelecidos nos arts. 19 a 20 será realizada ao final de cada quadrimestre.

**Art. 23** – Se a despesa total com pessoal, do Poder ou órgão referido no art. 20, ultrapassar os limites definidos no mesmo artigo, sem prejuízo da medidas previstas no art. 22, o percentual excedente terá de ser eliminado nos dois quadrimestres seguintes, sendo pelo menos um terço no primeiro, adotando-se, entre outras, as providências previstas nos § 3º e 4º do art. 169 da Constituição.

**PREFEITURA MUNICIPAL DE TERRA NOVA**

# Prefeitura Municipal de Terra Nova

**AUDIÊNCIA PÚBLICA**

Demonstrativo da Despesa com Pessoal		Em reais
LRF, Art. 55, inciso I, alínea "a" - Anexo		Mês de referência: Abril de 2019
<u>Período: últimos 12 meses</u>		
<b>Total da Despesa com Pessoal para fins de Apuração do Limite</b>		<b>R\$ 17.668.512,96</b>
<b>Receita Corrente Líquida</b>		<b>R\$ 28.219.584,43</b>
Limite Máximo (inciso I, II e III, art. 20 da LRF)	R\$ 15.238.575,59	54%
Limite Prudencial (§ único, art. 22 da LRF)	R\$ 14.476.646,81	95%
<b>Percentual Realizado</b>		<b>62,61%</b>

**PREFEITURA MUNICIPAL DE TERRA NOVA**

# Prefeitura Municipal de Terra Nova

**AUDIÊNCIA PÚBLICA**

## PERCENTUAL DE PESSOAL DOS ÚLTIMOS EXERCÍCIOS

Exercício	%
2015	63,13%
2016	65,68%
2017	75,33%
2018	53,83%
1º Quadrimestre 2019	62,61%

Fonte: Parecer Prévio 2017 e Publicação 2018

**PREFEITURA MUNICIPAL DE TERRA NOVA**

# Prefeitura Municipal de Terra Nova

## EDUCAÇÃO



# Prefeitura Municipal de Terra Nova

**AUDIÊNCIA PÚBLICA**

## APLICAÇÃO MÍNIMA EM EDUCAÇÃO

- **Art. 212 CF.** A União aplicará, anualmente, nunca menos de dezoito e os Estados, o Distrito Federal e os **Municípios 25% (vinte e cinco por cento)**, no mínimo, da receita resultante de impostos, compreendida a proveniente de transferências, na manutenção e desenvolvimento do ensino.



**PREFEITURA MUNICIPAL DE TERRA NOVA**



# Prefeitura Municipal de Terra Nova

AUDIÊNCIA PÚBLICA	RECEITA - EDUCAÇÃO	
	RECEITAS	VALOR
	<b>I- Impostos e Transferências</b>	<b>R\$ 5.818.519,87</b>
	Impostos	R\$ 322.504,69
	Dívida Ativa dos Impostos	R\$ 0,00
	Multas e Juros de Mora e Outros Encargos de Impostos	R\$ 13.708,79
	FPM	R\$ 4.372.841,61
	ITR	R\$ 602,14
	Transf. Financ. ICMS des. LC 87/96	R\$ 0,00
	ICMS	R\$ 1.060.822,94
	IPI	R\$ 8.926,60
	IPVA	R\$ 39.113,10
	<b>II- Transferências FUNDEB</b>	<b>R\$ 3.156.670,85</b>
PREFEITURA MUNICIPAL DE TERRA NOVA		

# Prefeitura Municipal de Terra Nova

**AUDIÊNCIA PÚBLICA**

<b>DEMONSTRATIVO DAS RECEITAS E DESPESAS COM EDUCAÇÃO</b>	
<u>Período de Apuração: Janeiro à Abril/2019</u>	
Receitas de Impostos	336.213,48
Transferências Constitucionais	5.482.306,39
<b>Total de Receita</b>	<b>5.818.519,87</b>
Despesa Educação 25%	19,93%
Despesa com Fundeb 60%	53,40%

**PREFEITURA MUNICIPAL DE TERRA NOVA**

# Prefeitura Municipal de Terra Nova

**AUDIÊNCIA PÚBLICA**

## **GASTOS COM REMUNERAÇÃO DOS PROFISSIONAIS DO MAGISTÉRIO**

**(Emenda Constitucional nº 53, Medida Provisória nº 339 e Resolução TCM nº 1251/07)**

É obrigatória a aplicação mínima de **60% das receitas provenientes do Fundo** incluída a complementação da União, quando for o caso, na remuneração dos profissionais do magistério da Educação Básica em efetivo exercício na rede pública, aí se incluindo os encargos sociais decorrentes dessa remuneração.



**PREFEITURA MUNICIPAL DE TERRA NOVA**

# Prefeitura Municipal de Terra Nova

**AUDIÊNCIA PÚBLICA**

## ÍNDICE DO FUNDEB 60%

Demonstrativo de Arrecadação e Aplicação do FUNDEB	
Mês de Referência: Janeiro à Abril / 2019	
Transferências FUNDEB	R\$ 3.156.670,85
Limite Constitucional 60%	60%
Remuneração do Magistério 60%	R\$ 1.685.815,98
<b>Percentual Aplicado com FUNDEB 60%</b>	<b>53,40%</b>

**PREFEITURA MUNICIPAL DE TERRA NOVA**

# Prefeitura Municipal de Terra Nova

**AUDIÊNCIA PÚBLICA**

## COMPARATIVO – GASTO COM FUNDEB

**MÍNIMO A APLICAR : 60%**  
**APLICADO: 53,40%**

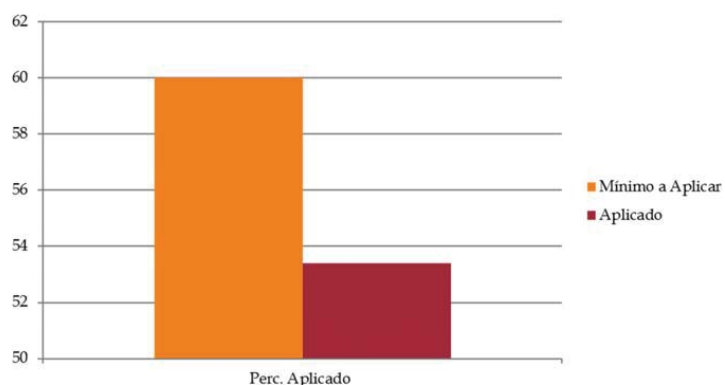

**PREFEITURA MUNICIPAL DE TERRA NOVA**

# Prefeitura Municipal de Terra Nova

SAÚDE



# Prefeitura Municipal de Terra Nova

**AUDIÊNCIA PÚBLICA**

## DESPESAS COM SAÚDE

**Conf. EC 29 e Resolução TCM 1064/05.**

**Art. 9º.** Até o momento em que vierem a ser estabelecidos novos índices percentuais por Lei Complementar à Constituição Federal, conforme prevê o § 3º do art. 198 dessa Carta, os municípios deverão aplicar, anualmente, em ações e serviços públicos de saúde, no mínimo, **15% (quinze por cento)** do produto da arrecadação das seguintes receitas, resultantes de impostos e provenientes de transferências:

I - impostos de competência dos municípios: ISS, IPTU, ITBI, IRRF;

II - transferências pela União: Quota Parte do FPM, Quota Parte do ITR, Quota Parte da Lei Complementar nº 87/96 (Lei Kandir) – ICMS exportação;

III - transferências pelo Estado: Quota Parte do ICMS, Quota Parte do IPVA, Quota Parte do IPI exportação;

IV - outras receitas decorrentes da cobrança da Dívida Ativa Tributária de Impostos, Multas, Juros de Mora e Correção Monetária.

**PREFEITURA MUNICIPAL DE TERRA NOVA**

# Prefeitura Municipal de Terra Nova

**AUDIÊNCIA PÚBLICA**

## RECEITA - SAÚDE

RECEITAS	VALOR
<b>I- Impostos e Transferências</b>	<b>R\$ 5.818.519,87</b>
Impostos	R\$ 322.504,69
Dívida Ativa dos Impostos	R\$ 0,00
Multas e Juros de Mora e Outros Encargos de Impostos	R\$ 13.708,79
FPM	R\$ 4.372.841,61
ITR	R\$ 602,14
Compensação Financeira ICMS Des. LC 87/96	R\$ 0,00
ICMS	R\$ 1.060.822,94
IPI	R\$ 8.926,60
IPVA	R\$ 39.113,10

**PREFEITURA MUNICIPAL DE TERRA NOVA**



# Prefeitura Municipal de Terra Nova

**AUDIÊNCIA PÚBLICA**

## INDÍCE DA SAÚDE

### Demonstrativo das Receitas de Impostos e das Despesas Próprias com Saúde

Mês de Referência: Janeiro à Abril / 2019

Receitas Resultantes de Impostos e Transferências	R\$ 5.818.519,87
Limite Constitucional 15%	15%
Total das Despesas aplicadas	R\$ 1.014.515,89
<b>Percentual Aplicado</b>	<b>17,44%</b>

**PREFEITURA MUNICIPAL DE TERRA NOVA**

# Prefeitura Municipal de Terra Nova

## AÇÕES DESENVOLVIDAS PELAS SECRETARIAS NO 1º QUADRIMESTRE DE 2019



37

# Prefeitura Municipal de Terra Nova

## AÇÕES REALIZADAS PELA SECRETARIA MUNICIPAL DE EDUCAÇÃO

PERÍODO JANEIRO A ABRIL DE 2019

# Prefeitura Municipal de Terra Nova

## JORNADA PEDAGÓGICA 2019



# Prefeitura Municipal de Terra Nova

## FORMAÇÃO CONTINUADA COM OS PROFESSORES



# Prefeitura Municipal de Terra Nova

## PROJETO INSTITUCIONAL DIVERSIDADE: A beleza de ser quem somos!



# Prefeitura Municipal de Terra Nova

## PROJETO EDUCART



# Prefeitura Municipal de Terra Nova

## ESPETÁCULO EM COMEMORAÇÃO AO DIA DO LIVRO INFANTIL





# Prefeitura Municipal de Terra Nova

## OBRAS DE MANUTENÇÃO NA ESCOLA JULIETA VILAS BOAS



# Prefeitura Municipal de Terra Nova

## REFORMA E CLIMATIZAÇÃO DO COLÉGIO OSCAR PEREIRA DE MAGALHÃES



Rua Dr Flavio Godofredo Pacheco Pereira | 02 | Caipe | Terra Nova-Ba

[terranova.ba.gov.br](http://terranova.ba.gov.br)

Este documento foi assinado digitalmente por SERASA Experian  
E36046AC016A68FBF8F46F23C7C0348F

# Prefeitura Municipal de Terra Nova

## OBRAS DE MANUTENÇÃO DA ESCOLA MARGARIDA MARIA LISBOA



# Prefeitura Municipal de Terra Nova

## OBRAS DE MANUTENÇÃO NA ESCOLA ANTONIO CARLOS MAGALHÃES



# Prefeitura Municipal de Terra Nova

## OBRAS DE MANUTENÇÃO NA ESCOLA JUDITH RABELO BORGES



# Prefeitura Municipal de Terra Nova

## OBRAS DE MANUTENÇÃO DA ESCOLA CAIO MOURA



# Prefeitura Municipal de Terra Nova

## ENTREGA DO MOBILIÁRIO PARA AS ESCOLAS



# Prefeitura Municipal de Terra Nova

## AQUISIÇÃO DE FARDAMENTO ESCOLAR PARA OS ALUNOS





# Prefeitura Municipal de Terra Nova

## AQUISIÇÃO DE FARDAMENTO PARA PROFESSORES E FUNCIONÁRIOS



# Prefeitura Municipal de Terra Nova

## AÇÕES DO PROGRAMA INTEGRAÇÃO FAMÍLIA E ESCOLA



# Prefeitura Municipal de Terra Nova

## REUNIÕES E ENCONTRO DE FORMAÇÃO COM OS GESTORES



# Prefeitura Municipal de Terra Nova

## INFORMATIZAÇÃO DA GESTÃO ESCOLAR



# Prefeitura Municipal de Terra Nova

## REVISÃO NOS ÔNIBUS ESCOLARES



# Prefeitura Municipal de Terra Nova

## INSERÇÃO DO COMPONENTE CURRICULAR LÍNGUA INGLESA NAS CLASSES DE 4º E 5º ANOS DO ENSINO FUNDAMENTAL



# Prefeitura Municipal de Terra Nova

NÚCLEO DE APOIO À INCLUSÃO DE ALUNOS  
COM NECESSIDADE EDUCACIONAIS ESPECIAIS  
115 ALUNOS ATENDIDOS



# Prefeitura Municipal de Terra Nova

## RELATÓRIO DAS AÇÕES DA SECRETARIA DE SAÚDE NO 1º QUADRIMESTRE DE 2019

PREFEITURA MUNICIPAL DE TERRA NOVA



# Prefeitura Municipal de Terra Nova

## AÇÕES DA ATENÇÃO BÁSICA

A Atenção Básica caracteriza-se por um conjunto de ações de saúde no âmbito individual e coletivo, buscando a promoção e proteção da saúde, prevenção de agravos, o diagnóstico, o tratamento a reabilitação, a redução de danos e a manutenção da saúde. As ações individuais e coletivas desenvolvidas na atenção básica estão atreladas os princípios e diretrizes do SUS.

A Estratégia Saúde da Família (ESF) busca promover a qualidade de vida da população e intervir nos fatores que colocam a saúde em risco, com atenção integral, equânime e contínua, a ESF se fortalece como uma porta de entrada do Sistema Único de Saúde (SUS, garantindo acesso às ações e serviços de saúde. A Estratégia Saúde da Família é formada equipe que atua em determinada área de abrangência do município em uma Unidade Saúde da Família – USF.

Todas as ações desenvolvidas nas USF's estão relacionadas aos atendimentos individuais e coletivos, as equipes realizam suas agendas/ cronogramas mensais que são disponibilizados para a comunidade mediante exposição nos murais das USF's. Os atendimentos individuais são realizados através do acolhimento, agenda espontânea e organizada, bem como aos programas vinculados ao Ministério da Saúde.

# Prefeitura Municipal de Terra Nova

## CAMINHADA DE VERÃO DAS PESSOAS IDOSAS

“Não tenho idade, tenho vida”

No dia 12 de fevereiro foi realizada a Caminhada das Pessoas Idosas em Parceria com a Secretaria de Ação Social. A caminhada surgiu com o propósito de consolidar o grupo da terceira idade existente no município. Para isso tivemos como tema principal o "Não tenho idade, tenho vida". Chamando assim a atenção dos idosos sobre a importância de uma vida ativa e conseqüentemente a importância de um envelhecimento saudável através da inserção da prática de atividade física. E assim, tivemos a participação de aproximadamente trezentos idosos participando dessa mobilização.

# Prefeitura Municipal de Terra Nova

## ATENDIMENTO COMPARTILHADO CRAS/SMS DO GRUPO DE IDOSOS

A proposta surgiu a partir da identificação da participação dos idosos no grupo e a necessidade de prestar uma assistência qualificada, visto que a prática de atividade física é fato preponderante para qualidade de vida e o acompanhamento médico é essencial nesta fase da vida.



# Prefeitura Municipal de Terra Nova

## AÇÕES DA VIGILÂNCIA EM SAÚDE

A vigilância é hoje uma ferramenta metodológica importante para a prevenção e controle de doenças em saúde pública. Não existem ações de prevenção e controle de doenças com base científica que não estejam estruturadas sobre sistemas de VIGILÂNCIA EPIDEMIOLÓGICA.

Vigilância e investigação de doenças infecciosas, assim como de seu controle, sejam de casos isolados ou de surtos, são inseparáveis em conceito e em ação, uma inexistente na ausência da outra. Constituem, sem dúvida, as ações fundamentais e imprescindíveis de qualquer conjunto de medidas de controle de doenças infecciosas e adquirem hoje importância fundamental.

A VIEP trabalha realizando busca ativa em prontuários na UMS e as USF's notificam os casos para a VIEP, que realiza em conjunto com as unidades de saúde a investigação e acompanhamento dos casos.

Segue abaixo as principais doenças notificadas no município até a presente data

# Prefeitura Municipal de Terra Nova



República Federativa do Brasil      Sistema de Informação de Agravos de Notificação      Página 1  
 Ministério da Saúde  
 SECRETARIA MUNICIPAL DE SAUDE DE TERRA NOVA      Relatório de Incidência

---

**Número de casos notificados por Agravos**

Tipo : Notificação  
 Total por Município  
 De 01/01/2019 até 28/05/2019      Ano : 2019

---

Município: TERRA NOVA

Agravos	Regional:	População	Nº Casos
ACIDENTE POR ANIMAIS PECONHENTOS		*	1
ATENDIMENTO ANTI-RABICO		*	24
SINDROME DO CORRIMENTO CERVICAL EM MULHERES		*	10
SINDROME DO CORRIMENTO URETRAL EM HOMEM		*	6
VARICELA		*	1
VIOLENCIA INTERPESSOAL/AUTOPROVOCADA		*	4
<b>TOTAL</b>			<b>46</b>

<sup>1</sup> População estimada pelo IBGE

# Prefeitura Municipal de Terra Nova

## Campanha Nacional de Vacinação Contra Influenza 2019 Cobertura vacinal – Terra Nova-Ba

Município	Crianças de 6 meses a < 2 anos		Crianças de 2 a < 5 anos		Crianças de 5 anos		Gestantes		Trabalhador de Saúde		Idosos		Professores - Ensino Básico e Superior		Total									
	P	C	P	C	P	C	P	C	P	C	P	C	P	C	P	C								
	op	ob	op	ob	op	ob	op	ob	op	ob	op	ob	op	ob	op	ob								
	u	er	u	er	u	er	u	er	u	er	u	er	u	er	u	er								
	l	t	l	t	l	t	l	t	l	t	l	t	l	t	l	t								
	a	a	a	a	a	a	a	a	a	a	a	a	a	a	a	a								
	ç	ç	ç	ç	ç	ç	ç	ç	ç	ç	ç	ç	ç	ç	ç	ç								
	ã	ã	ã	ã	ã	ã	ã	ã	ã	ã	ã	ã	ã	ã	ã	ã								
	o	o	o	o	o	o	o	o	o	o	o	o	o	o	o	o								
TERRA NOVA	158	173	109,49	571	294	51,49	212	356	167,92	79	51	64,56	124	86	69,35	1,433	1,365	95,25	132	118	89,39	3,413	2,907	85,17
	158	173	109,49	571	294	51,49	212	356	167,92	79	51	64,56	124	86	69,35	1,433	1,365	95,25	132	118	89,39	3,413	2,907	85,17

# Prefeitura Municipal de Terra Nova

População	3.413
Doses Aplicadas	2.911
Cobertura Vacinal	85,29%
População Alvo	Todos
Região	NORDESTE
Nível	MUNICIPAL
UF	29 - BAHIA
Macro Regional	44 - MR-BA
Regional	1 - CENTRO LESTE
Município	293170 - TERRA NOVA



# Prefeitura Municipal de Terra Nova

## AÇÕES REALIZADAS EM COMBATE À DENGUE

A Vigilância Epidemiológica é definida pela Lei nº 8.080/90 como “um conjunto de ações que proporciona o conhecimento, a detecção ou prevenção de qualquer mudança nos fatores determinantes e condicionantes de saúde individual ou coletiva, com a finalidade de recomendar e adotar as medidas de prevenção e controle das doenças ou agravos”. O objetivo principal é fornecer orientação técnica permanente para os profissionais de saúde, que têm a responsabilidade de decidir sobre a execução de ações de controle de doenças e agravos, tornando disponíveis, para esse fim, informações atualizadas sobre a ocorrência dessas doenças e agravos, bem como dos fatores que a condicionam, numa área geográfica ou população definida.

Em relação aos programas desenvolvidos pelos agentes de endemias estão o programa de controle a esquistossomose, a dengue, malária e chagas.



# Prefeitura Municipal de Terra Nova

O programa de Controle da Dengue no município é realizado pelos agentes que desenvolvem atividades como vistoria de residências, depósitos, terrenos baldios e estabelecimentos comerciais para buscar focos endêmicos. Inspeção cuidadosa de caixas d'água, calhas e telhados, aplicação de larvicidas e inseticidas além de orientações quanto à prevenção e tratamento de doenças infecciosas. Realiza-se controle biológico devido ao rápido aumento da resistência do mosquito a várias inseticidas e o controle legal através da aplicação de normas de conduta regulamentadas por instrumentos legais de apoio às ações de controle da dengue.

# Prefeitura Municipal de Terra Nova

Essas atividades são fundamentais para prevenir e controlar doenças como dengue. O município apresenta um número crescente de casos notificados de dengue e espera-se que nos meses de março a julho, ocorra um risco de aumento dos casos considerando principalmente os seguintes critérios: índice de infestação predial e número de casos registrados nos últimos anos. Terra Nova possui 3.594 imóveis cadastrados na zona urbana e na zona rural 1.973 com 2 pontos estratégicos sendo, 01 cemitério e 01 borracharia localizado próximo ao posto de gasolina do município. Atualmente o município aponta para a vulnerabilidade de ocorrências de novos casos de dengue, possibilitando o risco de aumento de óbitos e da letalidade.

# Prefeitura Municipal de Terra Nova



# Prefeitura Municipal de Terra Nova

## 5ª CONFERÊNCIA MUNICIPAL DE SAÚDE

No dia 27 de março de 2019 foi realizada a 5ª Conferência Municipal de Saúde do município, no Clube Litero Recreativo, contou com a presença de aproximadamente duzentas pessoas dentre elas autoridades, usuários do SUS, prestadores de serviços, gestores e representantes da comunidade.



# Prefeitura Municipal de Terra Nova

## CONTROLADORIA INTERNA MUNICIPAL



**Prefeitura Municipal de Terra Nova**

Estado Da Bahia

RUA DR. FLÁVIO GODOFREDO PACHECO PEREIRA, Nº 02 - TERRA NOVA BA - CEP - 44370-000.

PHONE: (075) 238-2061 - 238-2062 - FAX: 238-2098 - C.N.P.J. nº 13.824.811/0001-70

**PREFEITURA MUNICIPAL DE TERRA NOVA**