

DOCUMENTOS DE REFERÊNCIA

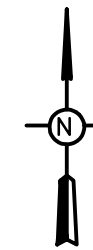

ORIENTAÇÃO	
PROJEÇÃO:	SIRGAS2000
PROJEÇÃO MERCATOR:	-39°WGr
SISTEMA DE COORDENADAS:	UTM
ZONA:	SALVADOR-BA
ESCALA:	SUL
PROJEÇÃO:	XXX

NOTAS GERAIS

PREFEITURA DE TERRA NOVA		
LEVANTAMENTO DOS BANHEIROS NO POVOADO DE JACÚ		
RESIDENTE	ENDEREÇO	IDENTIFICAÇÃO
JOCICLEIDE BATISTA SANTOS	RUA DA LINHA N° 244	CASA-27
VALDELICE DOS SANTOS	RUA DA LINHA N° 238	CASA-28
MANUEL CARVALHO FERREIRA	RUA DA LINHA N° 212	CASA-29
MARIA DE FÁTIMA PEREIRA DE JESUS	RUA DA LINHA N° 164	CASA-30
EDSON DE JESUS	RUA DA LINHA N° 84	CASA-31
MARIA ESTELINA DOS SANTOS	RUA DO PRÉDIO N° 13	CASA-32
EDNA MARIA PEREIRA	RUA DO PRÉDIO N° 3	CASA-33
ANDRE DA SILVA SANTOS	RUA DO PRÉDIO N° 185	CASA-34
MARIA HELENA DE JESUS	RUA DA IGREJA N° 157	CASA-35
ROQUE SANTOS	RUA DA IGREJA N° 27	CASA-36
LORENA DE SÃO JOSÉ	RUA DA IGREJA N° 17	CASA-37
COSMIRA CARVALHO PIRES	RUA DO CRUZEIRO N° 238	CASA-38

LEGENDA

Barrylla Lima de Souza

REVISÃO	POR	DATA	EMISSÃO	DESCRIÇÃO	APROVADO POR:
DESCRIÇÃO:					
LEVANTAMENTO PLANIMÉTRICO CADASTRAL					
LOCAL:	MUNICÍPIO DE TERRA NOVA			FASE DO PROJETO:	DATA:
TOPOGRAFO:					23/10/18
CREA:				TÍTULO:	PRANCHA:
				POVOADO DE JACÚ	TOP
				LEVANTAMENTO DOS BANHEIROS	
DESENHADO POR:	SUBTÍTULO:	LEVANTAMENTO PLANIMÉTRICO CADASTRAL		ETAPA:	3/3
VERIFICADO POR:	CONTEÚDO DA PRANCHA:	PLANTA DE SITUAÇÃO			REVISÃO:
					R00
CREA:	ÁREA TOTAL:	00,00 m ²	NOME DO ARQUIVO:	UNIDADE:	ESCALA:
				METROS	SEM ESCALA

