

Fundacao – Armadura positiva

2X

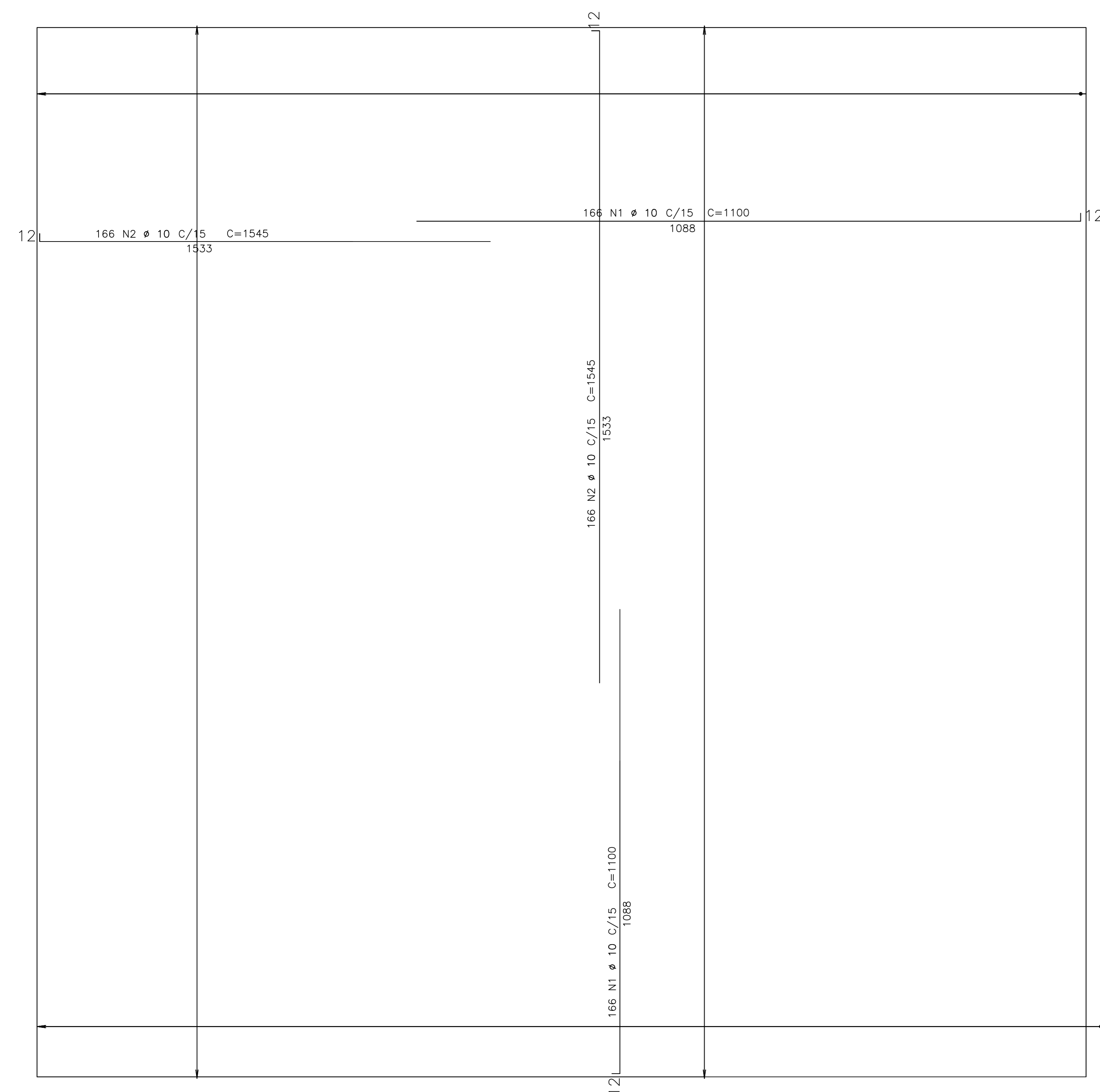

Fundacao – Armadura negativa

2X

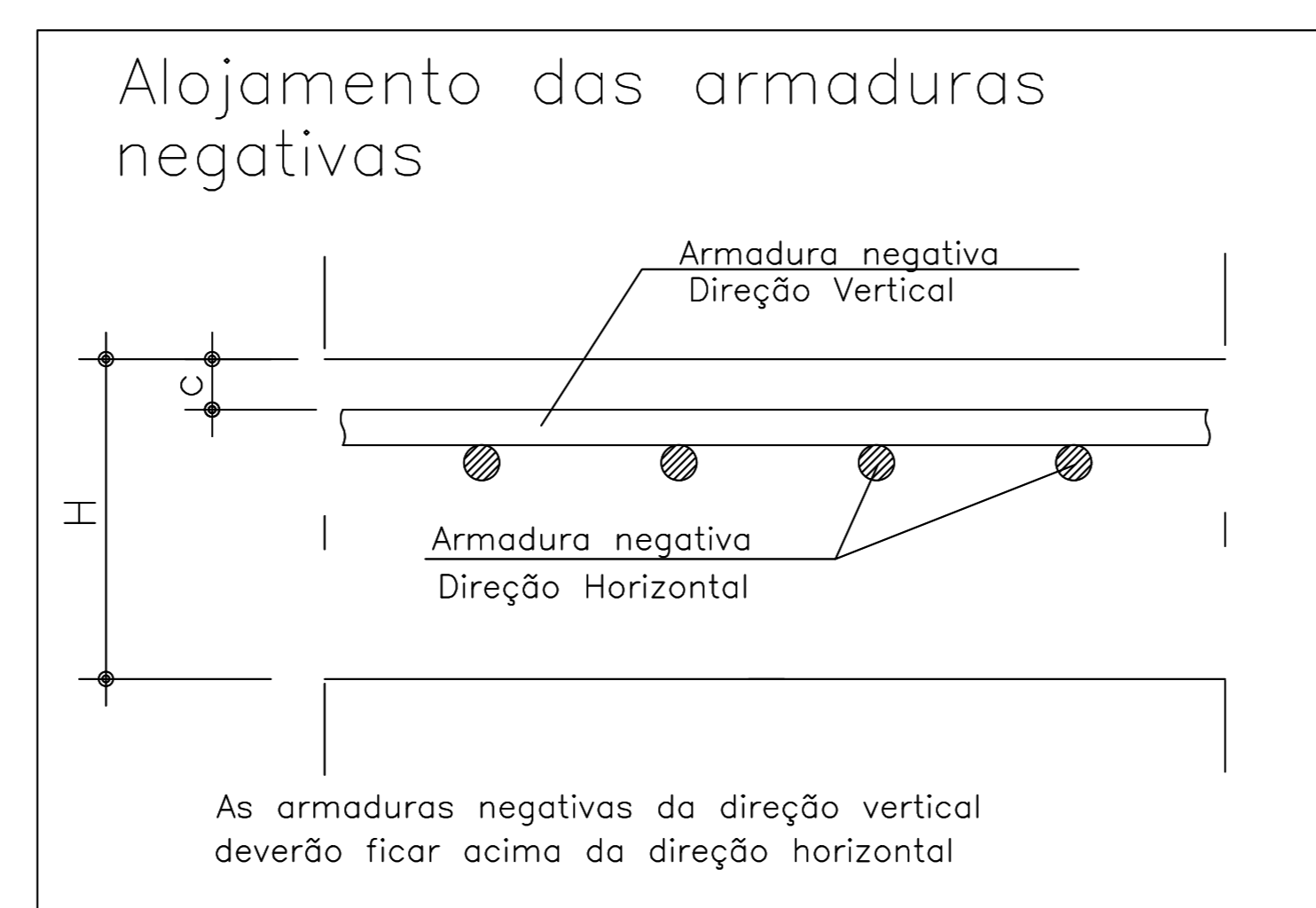
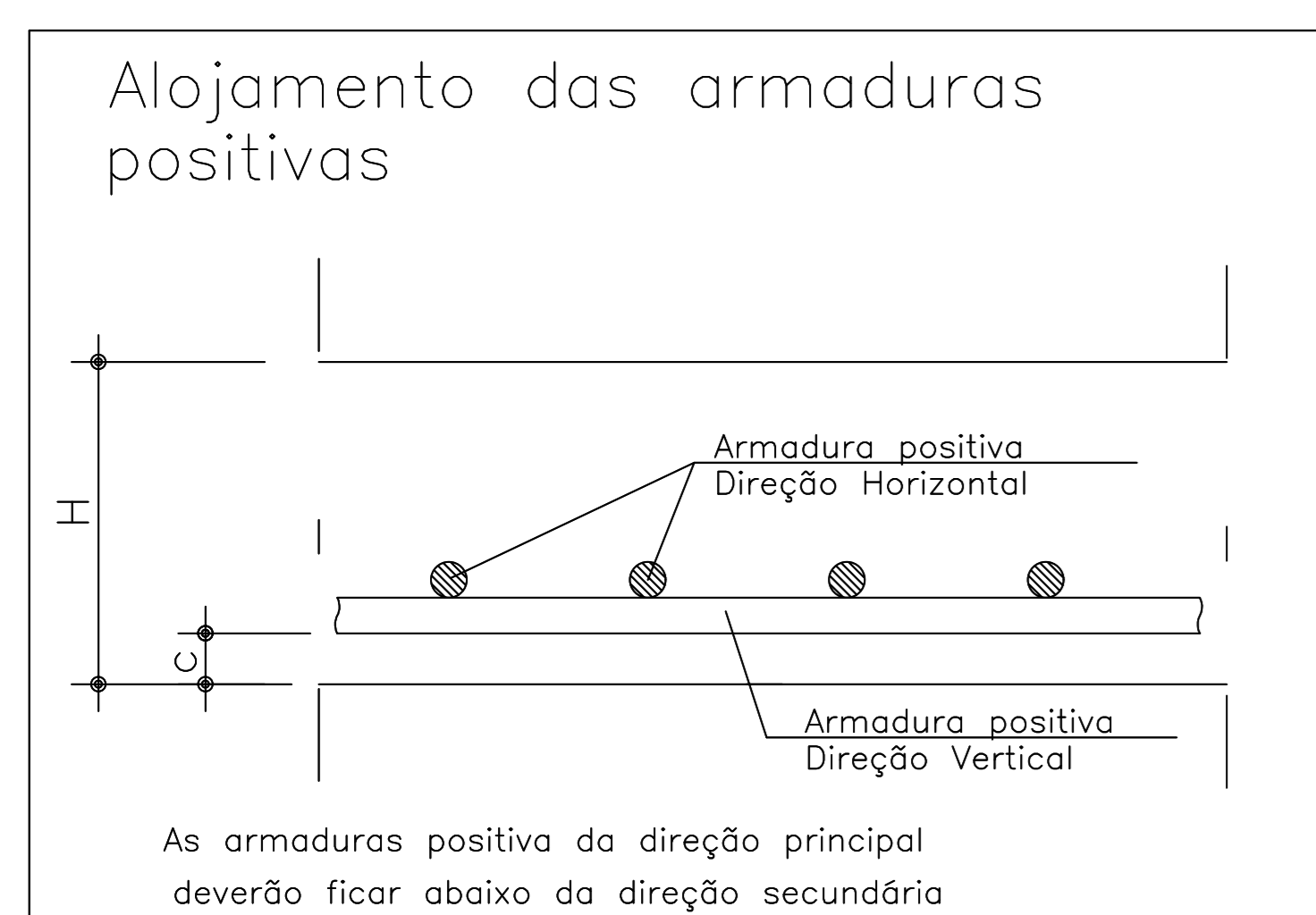
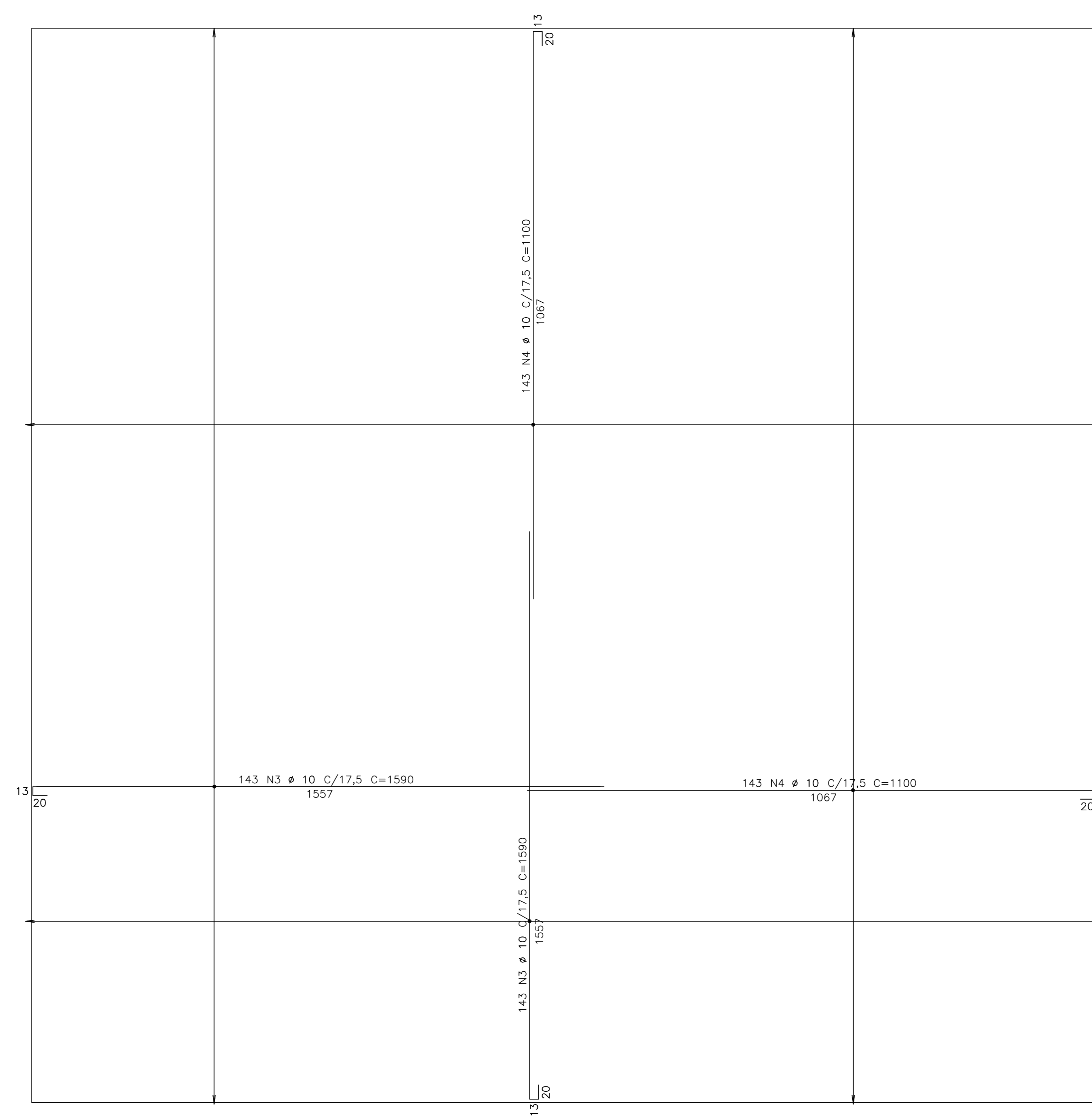

AÇO	POS	BIT (mm)	QUANT	COMPRIMENTO	
				UNIT (cm)	TOTAL (cm)
Fundacao – Armadura negativa					
50A	3	10	286	1590	454740
50A	4	10	286	1100	314800
Fundacao – Armadura positiva					
50A	1	10	332	1100	365200
50A	2	10	332	1545	512940

RESUMO AÇO CA 50-60

AÇO	BIT (mm)	COMPR (m)	PESO (kg)	PESO (kg+5%)
50A	10	16474,80	14984	16482
Peso Total			50A =	16482 Kg

ATUALIZAÇÕES

No.	DATA	CONTEÚDO	ELABORAÇÃO	VERIFICAÇÃO	APROVADO
00	08/2020	EMIÇÃO INICIAL	Luis Fernando	Luis Fernando	Luis Fernando

LFMALT ENGENHARIA

Sistema: ESGOTAMENTO SANITÁRIO
 Projeto: PROJETO ESTRUTURAL - ARMAÇÃO RADIER ETE
 Localidade: TERRA NOVA - BA

PREFEITURA MUNICIPAL DE TERRA NOVA BA

Responsáveis por:	Data	Assinatura/CREA	Escala:
Execução: Luis Fernando	21/08/2020	[Assinatura]	1:50
Desenho: Jefferson S. Leitão	21/08/2020	[Assinatura]	Número: 2.09.2.2.1 - SES TN EST ETE ARMAÇÃO RADIER
Verificação: Luis Fernando	21/08/2020	[Assinatura]	Substituído por:
Aprovação: Luis Fernando	21/08/2020	[Assinatura]	Folha: 2/2