



Diário Oficial do **Município**

Prefeitura Municipal de Barra do Mendes

quarta-feira, 18 de dezembro de 2019

Ano V - Edição nº 00440 | Caderno 1

Prefeitura Municipal de Barra do Mendes publica



Rua Alvaro Campos de Oliveira | S/N | Centro | Barra do Mendes-Ba

www.barradomendes.ba.gov.br

Este documento foi assinado digitalmente por SERASA Experian
FD8B2872A49AE0D845E7533919D0A93F

Prefeitura Municipal de Barra do Mendes

SUMÁRIO

- LOA 2020 - LEI Nº 903 DE 16 DE DEZEMBRO DE 2019.

Prefeitura Municipal de Barra do Mendes

Lei Orçamentária Anual (Loa)



ESTADO DA BAHIA
PREFEITURA MUNICIPAL DE BARRA DO MENDES
CNPJ/MF: 13.702.238/0001-00

GABINETE DO PREFEITO

LEI Nº 903 DE 16 DE DEZEMBRO DE 2019.

“Estima a Receita e Fixa a Despesa Pública do Município de Barra do Mendes, para o exercício Financeiro de 2020 e dá outras providências.”

O PREFEITO DO MUNICÍPIO DE BARRA DO MENDES, ESTADO FEDERADO DA BAHIA, no uso de suas atribuições legais e constitucionais, com fulcro com o art. 74, Incisos I e IV, da Lei Orgânica Municipal, faz saber que a Câmara Municipal aprovou e ele sanciona a seguinte Lei:

I – DO ORÇAMENTO DO MUNICÍPIO

Art. 1º O orçamento Geral do Município de **Barra do Mendes** para o exercício de 2020 estima a Receita e Fixa a Despesa em R\$ **39.980.802,00 (trinta e nove milhões, novecentos e oitenta mil, oitocentos e dois reais)**, sendo R\$ **29.818.613,00 (Vinte e nove milhões, oitocentos e dezoito mil, seiscentos e treze reais)** do Orçamento fiscal e R\$ **10.162.189,00 (Dez milhões, cento e sessenta e dois mil, cento e oitenta e nove reais)** do Orçamento da Seguridade Social.

II – DOS ORÇAMENTOS DOS PODERES EXECUTIVO E LEGISLATIVO

Art. 2º O Orçamento do Poder Executivo para o exercício de 2020, estima a Receita em R\$ **39.980.802,00 (trinta e nove milhões, novecentos e oitenta mil, oitocentos e dois reais)**, e fixa a Despesa do Poder Legislativo em R\$ **1.734.600,00 (Hum milhão, setecentos e trinta e quatro mil e seiscentos reais)** e em R\$ **38.246.202,00 (Trinta e oito milhões, duzentos e quarenta e seis mil, duzentos e dois reais)** para o Poder Executivo.

Rua Álvaro Campos de Oliveira, Nº 82, Centro, Barra do Mendes/BA. CEP.: 44.990-000
Telefax: (74)3654-1109/1189. E-mail: pm.barradomendes@gmail.com

Página 1

Prefeitura Municipal de Barra do Mendes



ESTADO DA BAHIA
PREFEITURA MUNICIPAL DE BARRA DO MENDES
CNPJ/MF: 13.702.238/0001-00

GABINETE DO PREFEITO

§ 1º A Receita da Prefeitura será realizada mediante a arrecadação de tributos, rendas e outras Receitas Correntes e de Capital, na forma da legislação em vigor, discriminada nos quadros anexos, com o seguinte desdobramento:

| 1 RECEITA CORRENTE | 42.110.383,00 |
|--|----------------------|
| Receita de Impostos, Taxas e Contribuições de melhoria | 1.671.683,00 |
| Receita de Contribuições | 141.207,00 |
| Receita Patrimonial | 239.516,00 |
| Receita de Serviços | 847.720,00 |
| Transferências Correntes | 39.113.787,00 |
| Outras Receitas Correntes | 96.470,00 |
| Deduções de Receitas Corrente | -4.155.148,00 |

| 2 RECEITA DE CAPITAL | 2.025.567,00 |
|-----------------------------|----------------------|
| Operações de Crédito | 181.500,00 |
| Alienação de Bens | 55.000,00 |
| Transferências de Capital | 1.789.067,00 |
| TOTAL | 39.980.802,00 |

§ 2º A despesa dos Poderes Executivo e Legislativo será realizada segundo a apresentação dos anexos integrantes desta Lei, obedecendo à classificação institucional-programática e natureza econômica, distribuídas da seguinte maneira:

CLASSIFICAÇÃO INSTITUCIONAL:

| UO | D E N O M I N A Ç Ã O | Valor |
|-----------|---|----------------------|
| 1 | CÂMARA MUNICIPAL | 1.736.600,00 |
| 2 | GABINETE DO PREFEITO | 1.135.348,00 |
| 3 | SECRETARIA MUNICIPAL DE CULTURA | 1.261.558,00 |
| 4 | SECRETARIA MUNICIPAL DE FINANÇAS | 2.068.294,00 |
| 5 | SECRETARIA MUNICIPAL DE AGRICULTURA | 340.150,00 |
| 6 | SECRETARIA MUNICIPAL DE EDUCAÇÃO | 14.766.151,00 |
| 7 | SECRETARIA MUNICIPAL DE ASSISTÊNCIA SOCIAL | 1.014.495,00 |
| 8 | SECRETARIA M. DE TRANSP. OBRAS E SERVIÇOS URBANOS | 4.278.080,00 |
| 9 | SECRETARIA MUNICIPAL DE GOVERNO | 236.938,00 |
| 10 | RESERVA DE CONTINGÊNCIA | 1.380.000,00 |
| 11 | SECRETARIA MUNICIPAL DE SAÚDE | 9.147.694,00 |
| 12 | SECRETARIA MUNICIPAL DE ADMINISTRAÇÃO | 1.518.756,00 |
| 14 | SECRETARIA MUNICIPAL DE ESPORTE | 510.782,00 |
| 15 | SECRETARIA MUNICIPAL DE TURISMO | 305.260,00 |
| 16 | SECRETARIA MUNICIPAL DE DO MEIO AMBIENTE | 280.696,00 |
| | TOTAL | 39.980.802,00 |

Rua Álvaro Campos de Oliveira, Nº 82, Centro, Barra do Mendes/BA. CEP.: 44.990-000
 Telefax: (74)3654-1109/1189. E-mail: pm.barradomendes@gmail.com

Página 2

Prefeitura Municipal de Barra do Mendes



ESTADO DA BAHIA
PREFEITURA MUNICIPAL DE BARRA DO MENDES
CNPJ/MF: 13.702.238/0001-00

GABINETE DO PREFEITO

CLASSIFICAÇÃO POR FUNÇÕES:

| FUNÇÃO | D E N O M I N A Ç Ã O | Valor |
|---------------|--------------------------------|----------------------|
| 01 | Legislativo | 1.736.600,00 |
| 04 | Administração | 4.395.779,00 |
| 08 | Assistência Social | 880.695,00 |
| 10 | Saúde | 9.147.694,00 |
| 12 | Educação | 14.766.151,00 |
| 13 | Cultura | 1.261.558,00 |
| 14 | Direitos da Cidadania | 69.800,00 |
| 15 | Urbanismo | 2.334.580,00 |
| 16 | Habitação | 128.500,00 |
| 17 | Saneamento | 116.000,00 |
| 18 | Gestão ambiental | 299.147,00 |
| 20 | Agricultura | 340.150,00 |
| 25 | Energia | 21.000,00 |
| 24 | Comunicações | 106.000,00 |
| 26 | Transporte | 1.438.000,00 |
| 27 | Desporto e Lazer | 510.782,00 |
| 28 | Encargos Especiais | 1.048.366,00 |
| 99 | Reserva de Contingência | 1.380.000,00 |
| | TOTAL | 39.980.802,00 |

CLASSIFICAÇÃO POR NATUREZA

| CONTA | ESPECIFICAÇÃO | VALOR R\$ |
|--------------|----------------------------|----------------------|
| 11 | Pessoal e Encargos Sociais | 14.491.900,00 |
| 32 | Juros e encargos da dívida | 41.800,00 |
| 33 | Outras Despesas Correntes | 20.038.673,00 |
| 44 | Investimentos | 3.109.043,00 |
| 45 | Inversões Financeiras | 28.800,00 |
| 46 | Amortizações Diretas | 890.586,00 |
| 99 | Reserva de Contingência | 1.380.000,00 |
| | Total | 39.980.802,00 |

Art. 3º Fica o Poder Executivo autorizado a:

I - abrir os créditos suplementares necessários à execução dos programas de trabalho e insuficiência nas dotações Orçamentárias nos limites e com os recursos abaixo indicados:

a) no limite de 100% (Cem por cento) do superávit financeiro apurado em Balanço Patrimonial do exercício anterior, conforme o estabelecido no inciso I, §§ 1º e 2º do art. 43, da Lei 4.320, de 17 de março de 1964.

Rua Álvaro Campos de Oliveira, Nº 82, Centro, Barra do Mendes/BA. CEP.: 44.990-000
 Telefax: (74)3654-1109/1189. E-mail: pm.barradomendes@gmail.com

Página 3

Prefeitura Municipal de Barra do Mendes



ESTADO DA BAHIA
PREFEITURA MUNICIPAL DE BARRA DO MENDES
CNPJ/MF: 13.702.238/0001-00

GABINETE DO PREFEITO

b) no limite de 100% (Cem por cento) dos recursos provenientes do excesso da arrecadação, conforme o estabelecido no inciso II §§ 1º, 3º e 4º do art. 43 da Lei 4.320 de 17 de março de 1964.

c) no limite de 100% (cem por cento) das operações de créditos autorizados em Lei, conforme o estabelecido no § 1º, inciso IV do art. 43 da Lei 4.320 de 17 de março de 1964.

d) de até 70% (setenta por cento) dos valores do Orçamento Municipal, em consonância com o inciso III, § 1º do art. 43 da Lei 4.320/64.

Art. 4º A execução financeira dos orçamentos Fiscal e da Seguridade Social atender por ordem de importância, as despesas com pessoal e encargos sociais, manutenção de funcionamento da máquina administrativa, serviço da dívida, contrapartida do crédito internos e externos.

Art. 5º Os recursos oriundos de convênios não previstos no orçamento da Receita, ou o seu excesso poderão ser utilizados por ato do Chefe do Poder Executivo Municipal como fonte de recursos para abertura de créditos adicionais suplementares ou especiais de projetos, atividades ou operações especiais.

Art. 6º Comprovado o interesse público municipal e mediante convênio, de acordo ou ajuste, o Executivo Municipal poderá assumir custeio de competência de outros entes da Federação.

Art. 7º O Poder Executivo não poderá anular parcial ou totalmente as dotações orçamentárias da Câmara Municipal de Barra do Mendes para suplementação de qualquer órgão ou secretaria, sem prévia autorização legislativa.

Art. 8º O Poder Executivo publicará, através de decreto, após a sanção da Lei Orçamentária Anual – LOA, o Quadro de Detalhamento da Despesa com especificação de elemento de despesa, dos órgãos, fundos e entidades Municipais, a fim de auxiliar a Programação orçamentária e financeira setorial do exercício de 2020, nos termos da Lei Federal nº 4.320, de 17 de março de 1964, e da Lei Complementar Federal nº 101, de 4 de maio de 2000.

Art. 9º Durante o exercício de 2020 o Executivo Municipal poderá realizar Operações de Crédito para financiamento de programas priorizados nesta lei.

Art. 10 A presente Lei vigorará durante o exercício de 2020, a partir de 1º de janeiro, revogadas as disposições em contrário.

Prefeitura Municipal de Barra do Mendes



ESTADO DA BAHIA
PREFEITURA MUNICIPAL DE BARRA DO MENDES
CNPJ/MF: 13.702.238/0001-00

GABINETE DO PREFEITO

Gabinete do Prefeito, em 16 de dezembro de 2019.

Armênio Sodré Nunes
Prefeito Municipal

Erick Gilliard Bastos de Souza
Secretária de Administração

Rua Álvaro Campos de Oliveira, Nº 82, Centro, Barra do Mendes/BA. CEP.: 44.990-000
Telefax: (74)3654-1109/1189. E-mail: pm.barradomendes@gmail.com

Página 5

Rua Alvaro Campos de Oliveira | S/N | Centro | Barra do Mendes-Ba

www.barradomendes.ba.gov.br

Prefeitura Municipal de Barra do Mendes

LOA 2020

ESTADO DA BAHIA
MUNICÍPIO DE BARRA DO MENDES
Anexo 1 da Lei 4.320/64



RECEITA E DESPESA - CATEGORIA ECONÔMICA

| RECEITA | DESPESA |
|----------------------------------|---|
| RECEITAS CORRENTES | 42.110.383,00 DESPESAS CORRENTES |
| RECEITA TRIBUTÁRIA | PESSOAL E ENCARGOS SOCIAIS |
| RECEITA DE CONTRIBUIÇÕES | JUROS E ENCARGOS DA DÍVIDA |
| RECEITA PATRIMONIAL | OUTRAS DESPESAS CORRENTES |
| RECEITA AGROPECUÁRIA | |
| RECEITA INDUSTRIAL | |
| RECEITA DE SERVIÇOS | |
| TRANSFERÊNCIAS CORRENTES | |
| OUTRAS RECEITAS CORRENTES | |
| | ** Superávit do Orçamento Corrente |
| Total Corrente | 42.110.383,00 Total Corrente |
| RECEITAS DE CAPITAL | 2.025.567,00 DESPESAS DE CAPITAL |
| OPERAÇÕES DE CRÉDITO | INVESTIMENTOS |
| ALIENAÇÃO DE BENS | INVERSÕES FINANCEIRAS |
| AMORTIZAÇÕES DE EMPRÉSTIMOS | AMORTIZAÇÃO DA DÍVIDA |
| TRANSFERÊNCIAS DE CAPITAL | |
| OUTRAS RECEITAS DE CAPITAL | |
| | |
| ** Deficit do Orçamento Corrente | |
| Total Capital | 4.028.429,00 Total Capital |
| RECEITAS CORRENTES | RECEITAS CORRENTES |
| RECEITAS DE CAPITAL | RECEITAS DE CAPITAL |
| DEDUÇÕES CORRENTES | DEDUÇÕES CORRENTES |
| | -4.155.148,00 RESERVA DE CONTINGÊNCIA |
| Total da Receita | 39.980.802,00 Total da Despesa |

Prefeitura Municipal de Barra do Mendes

LOA 2020

RECEITA - RESUMO GERAL

| Conta | Descrição | Desdobramento | Fonte | Categoria Econômica |
|----------------------------|---|-------------------|--------------|----------------------|
| 1000.00.00.00.00.00 | RECEITA CORRENTE | 517.500,00 | | 42.110.383,00 |
| 1100.00.00.00.00.00 | IMPOSTOS, TAXAS E CONTRIBUIÇÕES DE MELHORIA | | 1.473.087,00 | 1.671.683,00 |
| 1110.00.00.00.00.00 | IMPOSTOS | | | |
| 1113.00.00.00.00.00 | IMPOSTOS SOBRE A RENDA E PROVENTOS DE QUALQUER NATUREZA | | | |
| 1113.01.12.00.00.00 | : 1001 - Imposto sobre a Renda de Pessoa Física - IRPF - Multas e Juros de Mora | 2.200,00 | | |
| 1113.01.13.00.00.00 | : 1001 - Imposto sobre a Renda de Pessoa Física - IRPF - Dívida Ativa | 3.300,00 | | |
| 1113.03.11.00.00.00 | : 1001 - Imposto sobre a Renda - Retido na Fonte - Trabalho - Principal | 210.000,00 | | |
| 1113.03.41.00.00.00 | : 1001 - Imposto sobre a Renda - Retido na Fonte - Outros Rendimentos - Principal | 302.000,00 | | |
| 1118.00.00.00.00.00 | IMPOSTOS ESPECÍFICOS DE ESTADOS/DF/MUNICÍPIOS | 955.587,00 | | |
| 1118.01.11.00.00.00 | : 1001 - Imposto sobre a Propriedade Predial e Territorial Urbana - Principal | 90.000,00 | | |
| 1118.01.12.00.00.00 | : 1001 - Imposto sobre a Propriedade Predial e Territorial Urbana - Multas e Juros de Mora | 6.930,00 | | |
| 1118.01.13.00.00.00 | : 1001 - Imposto sobre a Propriedade Predial e Territorial Urbana - Dívida Ativa | 94.710,00 | | |
| 1118.01.14.00.00.00 | : 1001 - Imposto sobre a Propriedade Predial e Territorial Urbana - Multas e Juros de Mora da Dívida Ativa | 8.085,00 | | |
| 1118.01.41.00.00.00 | : 1001 - Imposto sobre Transmissão "Inter Vivos" de Bens Imóveis e de Direitos Reais sobre Imóveis - Principal | 5.775,00 | | |
| 1118.01.42.00.00.00 | : 1001 - Imposto sobre Transmissão "Inter Vivos" de Bens Imóveis e de Direitos Reais sobre Imóveis - Multas e Juros de Mora | 1.732,00 | | |
| 1118.01.43.00.00.00 | : 1001 - Imposto sobre Transmissão "Inter Vivos" de Bens Imóveis e de Direitos Reais sobre Imóveis - Dívida Ativa | 2.310,00 | | |
| 1118.01.44.00.00.00 | : 1001 - Imposto sobre Transmissão "Inter Vivos" de Bens Imóveis e de Direitos Reais sobre Imóveis - Multas e Juros | 2.310,00 | | |
| 1118.02.31.00.00.00 | : 1001 - Imposto sobre Serviços de Qualquer Natureza - Principal | 701.000,00 | | |
| 1118.02.32.00.00.00 | : 1001 - Imposto sobre Serviços de Qualquer Natureza - Multas e Juros de Mora | 5.775,00 | | |
| 1118.02.33.00.00.00 | : 1001 - Imposto sobre Serviços de Qualquer Natureza - Dívida Ativa | 6.930,00 | | |
| 1118.02.34.00.00.00 | : 1001 - Imposto sobre Serviços de Qualquer Natureza - Multas e Juros de Mora da Dívida Ativa | 2.310,00 | | |
| 1118.02.41.00.00.00 | : 1001 - Adicional ISS - Fundo Municipal de Combate à Pobreza - Principal | 27.720,00 | | |
| 1120.00.00.00.00.00 | TAXAS | | 184.736,00 | |
| 1121.00.00.00.00.00 | TAXAS PELO EXERCÍCIO DO PODER DE POLÍCIA | 167.044,00 | | |
| 1121.01.11.00.00.00 | : 1211 - Taxas de Inspeção, Controle e Fiscalização - Principal | 3.746,00 | | |
| 1121.01.12.00.00.00 | : 1001 - Taxas de Inspeção, Controle e Fiscalização - Multas e Juros de Mora | 6.244,00 | | |
| 1121.01.13.00.00.00 | : 1001 - Taxas de Inspeção, Controle e Fiscalização - Dívida Ativa | 7.494,00 | | |
| 1121.01.14.00.00.00 | : 1001 - Taxas de Inspeção, Controle e Fiscalização - Multas e Juros de Mora da Dívida Ativa | 9.992,00 | | |
| 1121.02.13.00.00.00 | : 1001 - Taxa de Fiscalização de Instalação - TFI - Dívida Ativa | 14.988,00 | | |
| 1121.02.14.00.00.00 | : 1001 - Taxa de Fiscalização de Instalação - TFI - Dívida Ativa - Multas e Juros de Mora da Dívida Ativa | 9.992,00 | | |
| 1121.02.21.00.00.00 | : 1001 - Taxa de Fiscalização de Funcionamento - TFF - Principal | 68.674,00 | | |
| 1121.02.22.00.00.00 | : 1001 - Taxa de Fiscalização de Funcionamento - TFF - Multas e Juros de Mora | 4.996,00 | | |
| 1121.02.23.00.00.00 | : 1001 - Taxa de Fiscalização de Funcionamento - TFF - Dívida Ativa | 9.992,00 | | |
| 1121.02.24.00.00.00 | : 1001 - Taxa de Fiscalização de Funcionamento - TFF - Dívida Ativa - Multas e Juros de Mora da Dívida Ativa | 12.490,00 | | |
| 1121.04.11.00.00.00 | : 1001 - Taxa de Controle e Fiscalização Ambiental - Principal | 6.244,00 | | |
| 1121.04.12.00.00.00 | : 1001 - Taxa de Controle e Fiscalização Ambiental - Multas e Juros de Mora | 9.992,00 | | |
| 1121.04.13.00.00.00 | : 1001 - Taxa de Controle e Fiscalização Ambiental - Dívida Ativa | 2.200,00 | | |



ESTADO DA BAHIA
MUNICÍPIO DE BARRA DO MENDES
Anexo 2 da Lei 4.320/64

Prefeitura Municipal de Barra do Mendes

LOA 2020

RECEITA - RESUMO GERAL

| Conta | Desdobramento | Fonte | Categoria Economica |
|--|-------------------|------------|---------------------|
| | 15.492,00 | | |
| 1122.00.00.00.00.00 - TAXAS PELA PRESTAÇÃO DE SERVIÇOS | | | |
| 1122.01.11.00.00.00 - 1001 - Taxas pela Prestação de Serviços - Principal | 12.192,00 | | |
| 1122.01.12.00.00.00 - 1001 - Taxas pela Prestação de Serviços - Multas e Juros de Mora | 2.200,00 | | |
| 1122.01.13.00.00.00 - 1001 - Taxas pela Prestação de Serviços - Dívida Ativa | 1.100,00 | | |
| 1128.00.00.00.00.00 - TAXAS - ESPECÍFICAS DE ESTADOS, DF E MUNICÍPIOS | 2.200,00 | | |
| 1128.01.92.00.00.00 - 1001 - Taxas de Inspeção, Controle e Fiscalização - Outras - Multas e Juros de Mora | 2.200,00 | 13.860,00 | |
| 1130.00.00.00.00.00 - CONTRIBUIÇÃO DE MELHORIA | | | |
| 1138.00.00.00.00.00 - CONTRIBUIÇÃO DE MELHORIA - ESPECÍFICA EM | 13.860,00 | | |
| 1138.01.11.00.00.00 - 1001 - Contribuição de Melhoria para Expansão da Rede de Água Potável e Esgoto Sanitário - Principal | 3.465,00 | | |
| 1138.02.11.00.00.00 - 1001 - Contribuição de Melhoria para Expansão da Rede de Iluminação Pública na Cidade - Principal | 2.310,00 | | |
| 1138.03.11.00.00.00 - 1001 - Contribuição de Melhoria para Expansão de Rede de Iluminação Pública Rural - Principal | 2.310,00 | | |
| 1138.99.11.00.00.00 - 1001 - Outras Contribuições de Melhoria - Principal | 5.775,00 | | |
| 1200.00.00.00.00.00 - CONTRIBUIÇÕES | | | |
| 1220.00.00.00.00.00 - CONTRIBUIÇÕES ECONÔMICAS | | 141.207,00 | 141.207,00 |
| 1220.00.00.00.00.00 - CONTRIBUIÇÕES ECONÔMICAS | 141.207,00 | | |
| 1220.99.11.00.00.00 - 1001 - Outras Contribuições Econômicas - Principal | 132.407,00 | | |
| 1220.99.12.00.00.00 - 1001 - Outras Contribuições Econômicas - Multas e Juros de Mora | 1.100,00 | | |
| 1220.99.13.00.00.00 - 1001 - Outras Contribuições Econômicas - Dívida Ativa | 1.100,00 | | |
| 1220.99.14.00.00.00 - 1001 - Outras Contribuições Econômicas - Dívida Ativa - Multas e Juros de Mora da Dívida Ativa | 1.650,00 | | |
| 1220.99.15.00.00.00 - 1001 - Outras Contribuições Econômicas - Multas | 1.650,00 | | |
| 1220.99.16.00.00.00 - 1001 - Outras Contribuições Econômicas - Juros de Mora | 1.650,00 | | |
| 1220.99.17.00.00.00 - 1001 - Outras Contribuições Econômicas - Dívida Ativa - Multas da Dívida Ativa | 1.650,00 | | |
| 1300.00.00.00.00.00 - RECEITA PATRIMONIAL | | | |
| 1310.00.00.00.00.00 - EXPLORAÇÃO DO PATRIMÔNIO IMOBILIÁRIO DO ESTADO | | 37.665,00 | 239.516,00 |
| 1310.00.00.00.00.00 - EXPLORAÇÃO DO PATRIMÔNIO IMOBILIÁRIO DO ESTADO | 37.665,00 | | |
| 1310.01.11.00.00.00 - 1001 - Aluguéis e Arrendamentos - Principal | 2.310,00 | | |
| 1310.01.12.00.00.00 - 1001 - Aluguéis e Arrendamentos - Multas e Juros de Mora | 1.100,00 | | |
| 1310.01.13.00.00.00 - 1001 - Aluguéis e Arrendamentos - Dívida Ativa | 1.100,00 | | |
| 1310.02.11.00.00.00 - 1001 - Concessão, Permissão, Autorização ou Cessão do Direito de Uso de Bens Imóveis Públicos - Principal | 9.963,00 | | |
| 1310.02.12.00.00.00 - 1001 - Concessão, Permissão, Autorização ou Cessão do Direito de Uso de Bens Imóveis Públicos - Multas e Juros de Mora | 1.650,00 | | |
| 1310.02.13.00.00.00 - 1001 - Concessão, Permissão, Autorização ou Cessão do Direito de Uso de Bens Imóveis Públicos - Dívida Ativa | 1.320,00 | | |
| 1310.99.11.00.00.00 - 1001 - Outras Receitas Imobiliárias - Principal | 18.682,00 | | |
| 1310.99.16.00.00.00 - 1001 - Outras Receitas Imobiliárias - Juros de Mora | 1.540,00 | | |
| 1320.00.00.00.00.00 - VALORES MOBILIÁRIOS | | 201.851,00 | |
| 1321.00.00.00.00.00 - JUROS E CORREÇÕES MONETÁRIAS | 201.851,00 | | |
| 1321.00.11.00.00.00 - 1001 - Remuneração de Depósitos Bancários - Principal | 29.701,00 | | |



ESTADO DA BAHIA
MUNICÍPIO DE BARRA DO MENDES
Anexo 2 da Lei 4.320/64

Prefeitura Municipal de Barra do Mendes

LOA 2020

RECEITA - RESUMO GERAL

| Conta | Descrição | Desdobramento | Fonte | Categoria Econômica |
|-------------------------------|--|---------------|-------|---------------------|
| 1321.00.11.00.00.00.00 : 1111 | - Remuneração de Depósitos Bancários - Principal | 8.800,00 | | |
| 1321.00.11.00.00.00.00 : 1112 | - Remuneração de Depósitos Bancários - Principal | 24.200,00 | | |
| 1321.00.11.00.00.00.00 : 1113 | - Remuneração de Depósitos Bancários - Principal | 26.400,00 | | |
| 1321.00.11.00.00.00.00 : 1115 | - Remuneração de Depósitos Bancários - Principal | 1.100,00 | | |
| 1321.00.11.00.00.00.00 : 1117 | - Remuneração de Depósitos Bancários - Principal | 0,00 | | |
| 1321.00.11.00.00.00.00 : 1118 | - Remuneração de Depósitos Bancários - Principal | 0,00 | | |
| 1321.00.11.00.00.00.00 : 1119 | - Remuneração de Depósitos Bancários - Principal | 1.100,00 | | |
| 1321.00.11.00.00.00.00 : 1120 | - Remuneração de Depósitos Bancários - Principal | 0,00 | | |
| 1321.00.11.00.00.00.00 : 1211 | - Remuneração de Depósitos Bancários - Principal | 23.100,00 | | |
| 1321.00.11.00.00.00.00 : 1212 | - Remuneração de Depósitos Bancários - Principal | 2.200,00 | | |
| 1321.00.11.00.00.00.00 : 1220 | - Remuneração de Depósitos Bancários - Principal | 0,00 | | |
| 1321.00.11.00.00.00.00 : 1311 | - Remuneração de Depósitos Bancários - Principal | 47.300,00 | | |
| 1321.00.11.00.00.00.00 : 1312 | - Remuneração de Depósitos Bancários - Principal | 0,00 | | |
| 1321.00.11.00.00.00.00 : 1940 | - Remuneração de Depósitos Bancários - Principal | 1.100,00 | | |
| 1321.00.11.00.00.00.00 : 1980 | - Remuneração de Depósitos Bancários - Principal | 3.300,00 | | |
| 1321.00.12.00.00.00.00 : 1311 | - Remuneração de Depósitos Bancários - Multas e Juros de Mora | 4.400,00 | | |
| 1321.00.14.00.00.00.00 : 1311 | - Remuneração de Depósitos Bancários - Multas e Juros de Mora da Dívida Ativa | 5.500,00 | | |
| 1321.00.21.00.00.00.00 : 1311 | - Remuneração de Depósitos Especiais - Principal | 11.550,00 | | |
| 1321.00.28.00.00.00.00 : 1311 | - Remuneração de Depósitos Especiais - Juros de Mora da Dívida Ativa | 5.500,00 | | |
| 1321.00.33.00.00.00.00 : 1311 | - Remuneração de Saldos de Recursos Não-Desembolsados - Dívida Ativa | 3.300,00 | | |
| 1321.00.35.00.00.00.00 : 1311 | - Remuneração de Saldos de Recursos Não-Desembolsados - Multas | 3.300,00 | | |
| 1600.00.00.00.00.00.00 | - RECEITA DE SERVIÇOS | 847.720,00 | | |
| 1610.00.00.00.00.00.00 | - SERVIÇOS ADMINISTRATIVOS E COMERCIAIS GERAIS | 84.770,00 | | |
| 1610.00.00.00.00.00.00 | - SERVIÇOS ADMINISTRATIVOS E COMERCIAIS GERAIS | 74.580,00 | | |
| 1610.02.11.00.00.00.00 : 1001 | - Inscrição em Concursos e Processos Seletivos - Principal | 1.100,00 | | |
| 1610.02.12.00.00.00.00 : 1001 | - Inscrição em Concursos e Processos Seletivos - Multas e Juros de Mora | 1.100,00 | | |
| 1610.02.17.00.00.00.00 : 1001 | - Inscrição em Concursos e Processos Seletivos - Dívida Ativa - Multas da Dívida Ativa | 1.100,00 | | |
| 1610.02.18.00.00.00.00 : 1001 | - Inscrição em Concursos e Processos Seletivos - Juros de Mora da Dívida Ativa | 1.100,00 | | |
| 1610.03.11.00.00.00.00 : 1001 | - Serviços de Registro, Certificação e Fiscalização - Principal | 4.511,00 | | |
| 1610.04.11.00.00.00.00 : 1001 | - Serviços de Informação e Tecnologia - Principal | 2.379,00 | | |
| 1620.00.00.00.00.00.00 | - SERVIÇOS E ATIVIDADES REFERENTES À NAVEGAÇÃO E AO TRANSPORTE | 8.800,00 | | |
| 1620.00.00.00.00.00.00 | - SERVIÇOS E ATIVIDADES REFERENTES À NAVEGAÇÃO E AO TRANSPORTE | 1.100,00 | | |
| 1620.02.11.00.00.00.00 : 1001 | - Serviços de Transporte - Principal | 1.100,00 | | |
| 1620.02.12.00.00.00.00 : 1001 | - Serviços de Transporte - Multas e Juros de Mora | 1.100,00 | | |
| 1620.02.13.00.00.00.00 : 1001 | - Serviços de Transporte - Dívida Ativa | 1.100,00 | | |
| 1620.02.14.00.00.00.00 : 1001 | - Serviços de Transporte - Dívida Ativa - Multas e Juros de Mora da Dívida Ativa | 1.100,00 | | |
| 1620.02.15.00.00.00.00 : 1001 | - Serviços de Transporte - Multas | 1.100,00 | | |



ESTADO DA BAHIA
MUNICÍPIO DE BARRA DO MENDES
Anexo 2 da Lei 4.320/64

Prefeitura Municipal de Barra do Mendes

LOA 2020

RECEITA - RESUMO GERAL

| Conta | Desdobramento | Fonte | Categoria Economica |
|------------------------|---|----------------------|---------------------|
| 1620.02.16.00.00.00.00 | : 1001 - Serviços de Transporte - Juros de Mora | | 1.100,00 |
| 1620.02.17.00.00.00.00 | : 1001 - Serviços de Transporte - Dívida Ativa - Multas da Dívida Ativa | | 1.100,00 |
| 1620.02.18.00.00.00.00 | : 1001 - Serviços de Transporte - Juros de Mora da Dívida Ativa | | 1.100,00 |
| 1630.00.00.00.00.00.00 | - SERVIÇOS E ATIVIDADES REFERENTES À SAÚDE | 732.506,00 | |
| 1630.00.00.00.00.00.00 | - SERVIÇOS E ATIVIDADES REFERENTES À SAÚDE | 714.905,00 | |
| 1630.01.11.00.00.00.00 | : 1212 - Serviços de Atendimento à Saúde - Principal | 709.406,00 | |
| 1630.01.12.00.00.00.00 | : 1212 - Serviços de Atendimento à Saúde - Multas e Juros de Mora | 2.200,00 | |
| 1630.01.13.00.00.00.00 | : 1212 - Serviços de Atendimento à Saúde - Dívida Ativa | 1.100,00 | |
| 1630.01.15.00.00.00.00 | : 1212 - Serviços de Atendimento à Saúde - Multas | 1.100,00 | |
| 1630.01.16.00.00.00.00 | : 1212 - Serviços de Atendimento à Saúde - Juros de Mora | 1.100,00 | |
| 1638.00.00.00.00.00.00 | - SERVIÇOS E ATIVIDADES REFERENTES À SAÚDE - ESPECÍFICO PARA ESTADOS/DF/MUNICÍPIOS | 17.600,00 | |
| 1638.01.12.00.00.00.00 | : 1212 - Serviços Hospitalares - Multas e Juros de Mora | 1.100,00 | |
| 1638.01.15.00.00.00.00 | : 1212 - Serviços Hospitalares - Multas | 1.100,00 | |
| 1638.01.16.00.00.00.00 | : 1212 - Serviços Hospitalares - Juros de Mora | 1.100,00 | |
| 1638.01.31.00.00.00.00 | : 1212 - Serviços Radiológicos e Laboratoriais - Principal | 1.100,00 | |
| 1638.01.32.00.00.00.00 | : 1212 - Serviços Radiológicos e Laboratoriais - Multas e Juros de Mora | 1.100,00 | |
| 1638.01.41.00.00.00.00 | : 1212 - Serviços Ambulatoriais - Principal | 1.100,00 | |
| 1638.01.42.00.00.00.00 | : 1212 - Serviços Ambulatoriais - Multas e Juros de Mora | 1.100,00 | |
| 1638.01.46.00.00.00.00 | : 1212 - Serviços Ambulatoriais - Juros de Mora | 1.100,00 | |
| 1638.01.91.00.00.00.00 | : 1212 - Outros Serviços de Saúde - Principal | 1.100,00 | |
| 1638.01.92.00.00.00.00 | : 1212 - Outros Serviços de Saúde - Multas e Juros de Mora | 1.100,00 | |
| 1638.01.92.00.00.00.00 | : 1214 - Outros Serviços de Saúde - Multas e Juros de Mora | 2.200,00 | |
| 1638.01.93.00.00.00.00 | : 1212 - Outros Serviços de Saúde - Dívida Ativa | 1.100,00 | |
| 1638.01.94.00.00.00.00 | : 1212 - Outros Serviços de Saúde - Dívida Ativa - Multas e Juros de Mora da Dívida Ativa | 1.100,00 | |
| 1638.01.97.00.00.00.00 | : 1212 - Outros Serviços de Saúde - Dívida Ativa - Multas da Dívida Ativa | 1.100,00 | |
| 1638.01.98.00.00.00.00 | : 1212 - Outros Serviços de Saúde - Juros de Mora da Dívida Ativa | 1.100,00 | |
| 1690.00.00.00.00.00.00 | - OUTROS SERVIÇOS | 21.644,00 | |
| 1690.00.00.00.00.00.00 | - OUTROS SERVIÇOS | 21.644,00 | |
| 1690.99.11.00.00.00.00 | : 1001 - Outros Serviços - Principal | 15.044,00 | |
| 1690.99.12.00.00.00.00 | : 1001 - Outros Serviços - Multas e Juros de Mora | 2.200,00 | |
| 1690.99.13.00.00.00.00 | : 1001 - Outros Serviços - Dívida Ativa | 2.200,00 | |
| 1690.99.18.00.00.00.00 | : 1001 - Outros Serviços - Juros de Mora da Dívida Ativa | 2.200,00 | |
| 1700.00.00.00.00.00.00 | - TRANSFERÊNCIAS CORRENTES | | 39.113.787,00 |
| 1710.00.00.00.00.00.00 | - TRANSFERÊNCIAS DA UNIÃO E DE SUAS ENTIDADES | | 24.908.475,00 |
| 1718.00.00.00.00.00.00 | - TRANSFERÊNCIAS DA UNIÃO - ESPECÍFICA E/M | 24.908.475,00 | |
| 1718.01.21.00.00.00.00 | : 1001 - Cota-Parte do Fundo de Participação dos Municípios - Cota Mensal - Principal | 17.308.194,00 | |
| 1718.01.31.00.00.00.00 | : 1001 - Cota-Parte do Fundo de Participação dos Municípios - 1% Cota entregue no mês de dezembro - Principal | 660.000,00 | |



ESTADO DA BAHIA
MUNICÍPIO DE BARRA DO MENDES
Anexo 2 da Lei 4.320/64

Prefeitura Municipal de Barra do Mendes

LOA 2020

RECEITA - RESUMO GERAL

| Conta | Descrição | Desdobramento | Fonte | Categoria Econômica |
|------------------------|---|---------------|--------------|---------------------|
| 1718.01.41.00.00.00.00 | : 1001 - Cota-Parte do Fundo de Participação dos Municípios - 1% Cota entregue no mês de julho - Principal | 275.000,00 | | |
| 1718.01.51.00.00.00.00 | : 1001 - Cota-Parte do Imposto Sobre a Propriedade Territorial Rural - Principal | 14.379,00 | | |
| 1718.02.21.00.00.00.00 | : 1940 - Cota-parte da Compensação Financeira de Recursos Minerais - CFEM - Principal | 5.500,00 | | |
| 1718.02.51.00.00.00.00 | : 1940 - Cota-parte Royalties pela Participação Especial - Lei nº 9.478/97, artigo 50 - Principal | 88.000,00 | | |
| 1718.02.61.00.00.00.00 | : 1940 - Cota-Parte do Fundo Especial do Petróleo - FEP - Principal | 203.720,00 | | |
| 1718.02.92.00.00.00.00 | : 1940 - Outras Transferências decorrentes de Compensação Financeira pela Exploração de Recursos Naturais - Multas e Juros de | 2.200,00 | | |
| 1718.03.11.00.00.00.00 | : 1212 - Transferência de Recursos do SUS - Atenção Básica - Principal | 1.100,00 | | |
| 1718.03.22.00.00.00.00 | : 1212 - Transferência de Recursos do SUS - Atenção de Média e Alta Complexidade Ambulatorial e Hospitalar - Multas e Juros de | 1.100,00 | | |
| 1718.03.31.00.00.00.00 | : 1212 - Transferência de Recursos do SUS - Vigilância em Saúde - Principal | 1.100,00 | | |
| 1718.03.41.00.00.00.00 | : 1212 - Transferência de Recursos do SUS - Assistência Farmacêutica - Principal | 1.100,00 | | |
| 1718.03.51.00.00.00.00 | : 1212 - Transferência de Recursos do SUS - Gestão do SUS - Principal | 20.900,00 | | |
| 1718.03.91.00.00.00.00 | : 1212 - Transferência de Recursos do SUS - Outros Programas Financiados por Transferências Fundo a Fundo - Principal | 1.100,00 | | |
| 1718.03.98.00.00.00.00 | : 1212 - Transferência de Recursos do SUS - Outros Programas Financiados por Transferências Fundo a Fundo - Juros de Mora de | 95.700,00 | | |
| 1718.04.11.00.00.00.00 | : 1311 - Transferências de Recursos do Sistema Único de Saúde - SUS destinados à Atenção Básica - Principal | 858.000,00 | | |
| 1718.04.13.00.00.00.00 | : 1212 - Transferências de Recursos do Sistema Único de Saúde - SUS destinados à Atenção Básica - Dívida Ativa | 8.800,00 | | |
| 1718.04.14.00.00.00.00 | : 1212 - Transferências de Recursos do Sistema Único de Saúde - SUS destinados à Atenção Básica - Dívida Ativa - Multas e Juros | 4.400,00 | | |
| 1718.04.15.00.00.00.00 | : 1212 - Transferências de Recursos do Sistema Único de Saúde - SUS destinados à Atenção Básica - Multas | 1.100,00 | | |
| 1718.04.16.00.00.00.00 | : 1212 - Transferências de Recursos do Sistema Único de Saúde - SUS destinados à Atenção Básica - Juros de Mora | 1.100,00 | | |
| 1718.05.11.00.00.00.00 | : 1115 - Transferências do Salário-Educação - Principal | 442.200,00 | | |
| 1718.05.21.00.00.00.00 | : 1119 - Transferências Diretas do FNDE referentes ao Programa Dinheiro Direto na Escola - PDDE - Principal | 2.200,00 | | |
| 1718.05.31.00.00.00.00 | : 1117 - Transferências Diretas do FNDE referentes ao Programa Nacional de Alimentação Escolar - PNAE - Principal | 349.387,00 | | |
| 1718.05.41.00.00.00.00 | : 1118 - Transferências Diretas do FNDE referentes ao Programa Nacional de Apoio ao Transporte do Escolar - PNATE - Principal | 183.240,00 | | |
| 1718.05.91.00.00.00.00 | : 1119 - Outras Transferências Diretas do Fundo Nacional do Desenvolvimento da Educação - FNDE - Principal | 15.950,00 | | |
| 1718.06.11.00.00.00.00 | : 1001 - Transferência Financeira do ICMS - Desoneração - L.C. Nº 87/96 - Principal | 13.860,00 | | |
| 1718.09.11.00.00.00.00 | : 1112 - Transferências de Recursos da Complementação da União ao Fundo de Manutenção e Desenvolvimento da Educação | 1.980.000,00 | | |
| 1718.10.11.00.00.00.00 | : 1220 - Transferências de Convênios da União para o Sistema Único de Saúde - SUS - Principal | 132.000,00 | | |
| 1718.10.21.00.00.00.00 | : 1120 - Transferências de Convênios da União Destinadas a Programas de Educação - Principal | 497.200,00 | | |
| 1718.10.31.00.00.00.00 | : 1312 - Transferências de Convênios da União Destinadas a Programas de Assistência Social - Principal | 198.000,00 | | |
| 1718.10.41.00.00.00.00 | : 1940 - Transferências de Convênios da União Destinadas a Programas de Combate à Fome - Principal | 90.090,00 | | |
| 1718.10.51.00.00.00.00 | : 1220 - Transferências de Convênios da União Destinadas a Programas de Saneamento Básico - Principal | 49.498,00 | | |
| 1718.10.51.00.00.00.00 | : 1940 - Transferências de Convênios da União Destinadas a Programas de Saneamento Básico - Principal | 610.225,00 | | |
| 1718.10.91.00.00.00.00 | : 1940 - Outras Transferências de Convênios da União - Principal | 792.132,00 | | |
| 1720.00.00.00.00.00.00 | - TRANSFERÊNCIAS DOS ESTADOS E DO DISTRITO FEDERAL E DE SUAS ENTIDADES | | 4.593.512,00 | |
| 1728.00.00.00.00.00.00 | - TRANSFERÊNCIAS DOS ESTADOS - ESPECÍFICA E/M | 4.593.512,00 | | |
| 1728.01.11.00.00.00.00 | : 1001 - Cota-Parte do ICMS - Principal | 3.186.172,00 | | |
| 1728.01.21.00.00.00.00 | : 1001 - Cota-Parte do IPVA - Principal | 189.200,00 | | |
| 1728.01.31.00.00.00.00 | : 1001 - Cota-Parte do IPI - Municípios - Principal | 78.320,00 | | |
| 1728.01.41.00.00.00.00 | : 1980 - Cota-Parte da Contribuição de Intervenção no Domínio Econômico - Principal | 78.320,00 | | |

Pag: 5 / 9



ESTADO DA BAHIA
MUNICÍPIO DE BARRA DO MENDES
Anexo 2 da Lei 4.320/64

Prefeitura Municipal de Barra do Mendes

LOA 2020

RECEITA - RESUMO GERAL

| Conta | Descrição | Desdobramento | Fonte | Categoria Econômica |
|------------------------|--|---------------------|-------|---------------------|
| 1728.01.51.00.00.00.00 | : 1990 - Outras Participações na Receita dos Estados - Principal | 38.500,00 | | |
| 1728.03.11.00.00.00.00 | : 1212 - Transferência de Recursos do Estado para Programas de Saúde – Repasse Fundo a Fundo - Principal | 440.000,00 | | |
| 1728.10.21.00.00.00.00 | : 1120 - Transferências de Convênio dos Estados Destinadas a Programas de Educação - Principal | 165.000,00 | | |
| 1728.10.91.00.00.00.00 | : 1120 - Outras Transferências de Convênio dos Estados - Principal | 385.000,00 | | |
| 1728.99.11.00.00.00.00 | : 1940 - Outras Transferências dos Estados - Principal | 33.000,00 | | |
| 1750.00.00.00.00.00.00 | - TRANSFERÊNCIAS DE OUTRAS INSTITUIÇÕES PÚBLICAS | 9.611.800,00 | | |
| 1758.00.00.00.00.00.00 | - TRANSFERÊNCIAS DE OUTRAS INSTITUIÇÕES PÚBLICAS - ESPECÍFICA EM | 9.611.800,00 | | |
| 1758.01.11.00.00.00.00 | : 1112 - Transferências de Recursos do Fundo de Manutenção e Desenvolvimento da Educação Básica e de Valorização dos | 8.214.800,00 | | |
| 1758.99.11.00.00.00.00 | : 1112 - Outras Transferências Multigovernamentais - Principal | 715.000,00 | | |
| 1758.99.11.00.00.00.00 | : 1114 - Outras Transferências Multigovernamentais - Principal | 682.000,00 | | |
| 1900.00.00.00.00.00.00 | - OUTRAS RECEITAS CORRENTES | 96.470,00 | | |
| 1910.00.00.00.00.00.00 | - MULTAS ADMINISTRATIVAS, CONTRATAIS E JUDICIAIS | 18.700,00 | | |
| 1910.00.00.00.00.00.00 | - MULTAS ADMINISTRATIVAS, CONTRATAIS E JUDICIAIS | 18.700,00 | | |
| 1910.07.11.00.00.00.00 | : 1001 - Multas Aplicadas pelos Tribunais de Contas - Principal | 1.100,00 | | |
| 1910.07.12.00.00.00.00 | : 1001 - Multas Aplicadas pelos Tribunais de Contas - Multas e Juros de Mora | 5.500,00 | | |
| 1910.07.13.00.00.00.00 | : 1001 - Multas Aplicadas pelos Tribunais de Contas - Dívida Ativa | 6.600,00 | | |
| 1910.07.14.00.00.00.00 | : 1001 - Multas Aplicadas pelos Tribunais de Contas - Dívida Ativa - Multas e Juros de Mora da Dívida Ativa | 1.100,00 | | |
| 1910.07.15.00.00.00.00 | : 1001 - Multas Aplicadas pelos Tribunais de Contas - Multas | 1.100,00 | | |
| 1910.07.16.00.00.00.00 | : 1001 - Multas Aplicadas pelos Tribunais de Contas - Juros de Mora | 1.100,00 | | |
| 1910.07.17.00.00.00.00 | : 1001 - Multas Aplicadas pelos Tribunais de Contas - Dívida Ativa - Multas da Dívida Ativa | 1.100,00 | | |
| 1910.07.18.00.00.00.00 | : 1001 - Multas Aplicadas pelos Tribunais de Contas - Juros de Mora da Dívida Ativa | 1.100,00 | | |
| 1920.00.00.00.00.00.00 | - INDENIZAÇÕES, RESTITUIÇÕES E RESSARCIMENTOS | 61.765,00 | | |
| 1921.00.00.00.00.00.00 | - INDENIZAÇÕES | 33.000,00 | | |
| 1921.01.11.00.00.00.00 | : 1001 - Indenizações por Danos Causados ao Patrimônio Público - Principal | 5.500,00 | | |
| 1921.99.11.00.00.00.00 | : 1001 - Outras Indenizações - Principal | 27.500,00 | | |
| 1922.00.00.00.00.00.00 | - RESTITUIÇÕES | 28.765,00 | | |
| 1922.99.11.00.00.00.00 | : 1001 - Outras Restituições - Principal | 20.900,00 | | |
| 1922.99.12.00.00.00.00 | : 1001 - Outras Restituições - Multas e Juros de Mora | 3.465,00 | | |
| 1922.99.13.00.00.00.00 | : 1001 - Outras Restituições - Dívida Ativa | 1.100,00 | | |
| 1922.99.15.00.00.00.00 | : 1001 - Outras Restituições - Multas | 1.100,00 | | |
| 1922.99.16.00.00.00.00 | : 1001 - Outras Restituições - Juros de Mora | 1.100,00 | | |
| 1922.99.18.00.00.00.00 | : 1001 - Outras Restituições - Juros de Mora da Dívida Ativa | 1.100,00 | | |
| 1990.00.00.00.00.00.00 | - DEMAIS RECEITAS CORRENTES | 16.005,00 | | |
| 1990.00.00.00.00.00.00 | - DEMAIS RECEITAS CORRENTES | 16.005,00 | | |
| 1990.99.11.00.00.00.00 | : 1001 - Outras Receitas - Primárias - Principal | 2.750,00 | | |
| 1990.99.12.00.00.00.00 | : 1001 - Outras Receitas - Primárias - Multas e Juros de Mora | 1.430,00 | | |



ESTADO DA BAHIA
MUNICÍPIO DE BARRA DO MENDES
Anexo 2 da Lei 4.320/64

Prefeitura Municipal de Barra do Mendes

LOA 2020

RECEITA - RESUMO GERAL

| Conta | Descrição | Desdobramento | Fonte | Categoria Econômica |
|-------------------------------|--|---------------|-------|---------------------|
| 1990.99.13.00.00.00.00 | : 1001 - Outras Receitas - Primárias - Dívida Ativa | 1.540,00 | | |
| 1990.99.14.00.00.00.00 | : 1001 - Outras Receitas - Primárias - Dívida Ativa - Multas e Juros de Mora da Dívida Ativa | 2.970,00 | | |
| 1990.99.15.00.00.00.00 | : 1001 - Outras Receitas - Primárias - Multas | 1.100,00 | | |
| 1990.99.16.00.00.00.00 | : 1001 - Outras Receitas - Primárias - Juros de Mora | 1.100,00 | | |
| 1990.99.18.00.00.00.00 | : 1001 - Outras Receitas - Primárias - Juros de Mora da Dívida Ativa | 1.320,00 | | |
| 1990.99.21.00.00.00.00 | : 1001 - Outras Receitas - Financeiras - Principal | 1.595,00 | | |
| 1990.99.22.00.00.00.00 | : 1001 - Outras Receitas - Financeiras - Multas e Juros de Mora | 1.100,00 | | |
| 1990.99.27.00.00.00.00 | : 1001 - Outras Receitas - Financeiras - Dívida Ativa - Multas da Dívida Ativa | | | |
| 9000.00.00.00.00.00.00 | - DEDUCOES | | | |
| 9100.00.00.00.00.00.00 | - | -4.155.148,00 | | |
| 9170.00.00.00.00.00.00 | - | | | |
| 9171.00.00.00.00.00.00 | - | -3.464.410,00 | | |
| 9171.80.12.10.00.00.00 | : 1940 - Dedução de receita para a formação do FUNDEB - FPM | -3.461.638,00 | | |
| 9171.80.61.10.00.00.00 | : 1001 - Dedução de receita para a formação do FUNDEB - ICMS Desoneração - LC 87/96 | -2.772,00 | | |
| 9172.00.00.00.00.00.00 | - | -690.738,00 | | |
| 9172.80.11.10.00.00.00 | : 1001 - Dedução de receita para a formação do FUNDEB - ICMS | -637.234,00 | | |
| 9172.80.12.10.00.00.00 | : 1001 - Dedução de receita para a formação do FUNDEB - IPVA | -37.840,00 | | |
| 9172.80.13.10.00.00.00 | : 1001 - Dedução de receita para a formação do FUNDEB - IPI Exportação | -15.664,00 | | |
| 2000.00.00.00.00.00.00 | - RECEITA DE CAPITAL | | | |
| 2100.00.00.00.00.00.00 | - OPERAÇÕES DE CRÉDITO | | | |
| 2110.00.00.00.00.00.00 | - OPERAÇÕES DE CRÉDITO - MERCADO INTERNO | 181.500,00 | | |
| 2118.00.00.00.00.00.00 | - OPERAÇÕES DE CRÉDITO - MERCADO INTERNO - ESTADOS/DISTritos/MUNICÍPIOS | 159.500,00 | | |
| 2118.01.11.00.00.00.00 | : 1121 - Operações de Crédito Internas para Programas de Educação - Principal | 33.000,00 | | |
| 2118.01.21.00.00.00.00 | : 1230 - Operações de Crédito Internas para Programas de Saúde - Principal | 33.000,00 | | |
| 2118.01.31.00.00.00.00 | : 1920 - Operações de Crédito Internas para Programas de Saneamento - Principal | 22.000,00 | | |
| 2118.01.41.00.00.00.00 | : 1920 - Operações de Crédito Internas para Programas de Meio Ambiente - Principal | 22.000,00 | | |
| 2118.01.51.00.00.00.00 | : 1920 - Operações de Crédito Internas para Programas de Modernização da Administração Pública - Principal | 22.000,00 | | |
| 2118.01.71.00.00.00.00 | : 1920 - Operações de Crédito Internas para Programas de Moradia Popular - Principal | 27.500,00 | | |
| 2119.00.00.00.00.00.00 | - OUTRAS OPERAÇÕES DE CRÉDITO - MERCADO INTERNO | 22.000,00 | | |
| 2119.01.11.00.00.00.00 | : 1120 - Outras Operações de Crédito - Mercado Interno - Principal | 22.000,00 | | |
| 2200.00.00.00.00.00.00 | - ALIENAÇÃO DE BENS | | | |
| 2210.00.00.00.00.00.00 | - ALIENAÇÃO DE BENS MÓVEIS | | | |
| 2213.00.00.00.00.00.00 | - ALIENAÇÃO DE BENS MÓVEIS E SEMOVENTES | 33.000,00 | | |
| 2213.01.11.00.00.00.00 | : 1930 - Alienação de Bens Móveis e Semoventes - Principal | 33.000,00 | | |



ESTADO DA BAHIA
MUNICÍPIO DE BARRA DO MENDES
Anexo 2 da Lei 4.320/64

Prefeitura Municipal de Barra do Mendes

LOA 2020

RECEITA - RESUMO GERAL

| Conta | Desdobramento | Fonte | Categoria Economica |
|---|---------------|--------------|---------------------|
| 2220.00.00.00.00.00.00 - ALIENAÇÃO DE BENS IMÓVEIS | | 22.000,00 | |
| 2220.00.00.00.00.00.00 - ALIENAÇÃO DE BENS IMÓVEIS | | | |
| 2220.00.11.00.00.00.00 : 1930 - Alienação de Bens Imóveis - Principal | | 22.000,00 | |
| 2400.00.00.00.00.00.00 - TRANSFERÊNCIAS DE CAPITAL | | | |
| 2410.00.00.00.00.00.00 - TRANSFERÊNCIAS DA UNIÃO E DE SUAS ENTIDADES | | 1.012.390,00 | 1.789.067,00 |
| 2418.00.00.00.00.00.00 - TRANSFERÊNCIAS DA UNIÃO | | | |
| 2418.03.11.00.00.00.00 : 1212 - Transferência de Recursos do SUS - Atenção Básica - Principal | | 23.602,00 | |
| 2418.03.21.00.00.00.00 : 1212 - Transferência de Recursos do SUS - Atenção de Média e Alta Complexidade Ambulatorial e Hospitalar - Principal | | 1.100,00 | |
| 2418.03.31.00.00.00.00 : 1212 - Transferência de Recursos do SUS - Vigilância em Saúde - Principal | | 1.100,00 | |
| 2418.03.51.00.00.00.00 : 1212 - Transferência de Recursos do SUS - Gestão do SUS - Principal | | 1.100,00 | |
| 2418.04.11.00.00.00.00 : 1212 - Transferências de Recursos do Sistema Único de Saúde - SUS destinados à Atenção Básica - Principal | | 1.100,00 | |
| 2418.08.11.00.00.00.00 : 1220 - Transferências Advindas de Emendas Parlamentares Individuais - Principal | | 1.100,00 | |
| 2418.08.11.00.00.00.00 : 1940 - Transferências Advindas de Emendas Parlamentares Individuais - Principal | | 1.100,00 | |
| 2418.10.11.00.00.00.00 : 1220 - Transferências de Convênio da União para o Sistema Único de Saúde - SUS - Principal | | 87.188,00 | |
| 2418.10.21.00.00.00.00 : 1120 - Transferências de Convênio da União destinadas a Programas de Educação - Principal | | 100.000,00 | |
| 2418.10.51.00.00.00.00 : 1940 - Transferências de Convênios da União destinadas a Programas de Saneamento Básico - Principal | | 100.000,00 | |
| 2418.10.61.00.00.00.00 : 1940 - Transferências de Convênios da União destinadas a Programas de Meio Ambiente - Principal | | 100.000,00 | |
| 2418.10.71.00.00.00.00 : 1940 - Outras Transferências de Convênios da União - Principal | | 220.000,00 | |
| 2418.99.11.00.00.00.00 : 1940 - Outras Transferências da União - Principal | | 275.000,00 | |
| 2420.00.00.00.00.00.00 - TRANSFERÊNCIAS DOS ESTADOS E DO DISTRITO FEDERAL, E DE SUAS ENTIDADES | | | |
| 2428.00.00.00.00.00.00 - TRANSFERÊNCIAS DOS ESTADOS, DISTRITO FEDERAL, E DE SUAS ENTIDADES | | 681.614,00 | |
| 2428.10.11.00.00.00.00 : 1220 - Transferências de Convênios dos Estados para o Sistema Único de Saúde - SUS - Principal | | 88.000,00 | |
| 2428.10.21.00.00.00.00 : 1120 - Transferências de Convênios dos Estados destinadas a Programas de Educação - Principal | | 132.000,00 | |
| 2428.10.51.00.00.00.00 : 1940 - Transferências de Convênios dos Estados destinadas a Programas de Saneamento Básico - Principal | | 121.000,00 | |
| 2428.10.61.00.00.00.00 : 1940 - Transferências de Convênios dos Estados destinadas a Programas de Meio Ambiente - Principal | | 104.114,00 | |
| 2428.10.71.00.00.00.00 : 1940 - Transferências de Convênios dos Estados destinadas a Programas de Infraestrutura em Transporte - Principal | | 93.500,00 | |
| 2428.10.91.00.00.00.00 : 1940 - Outras Transferências de Convênio dos Estados - Principal | | 55.000,00 | |
| 2428.99.11.00.00.00.00 : 1940 - Outras Transferências dos Estados - Principal | | 88.000,00 | |
| 2430.00.00.00.00.00.00 - TRANSFERÊNCIAS DOS MUNICÍPIOS E DE SUAS ENTIDADES | | | |
| 2438.00.00.00.00.00.00 - TRANSFERÊNCIAS DOS MUNICÍPIOS E DE SUAS ENTIDADES | | 93.413,00 | |
| 2438.10.11.00.00.00.00 : 1220 - Transferências de Convênios dos Municípios destinados a Programas de Saúde - Principal | | 37.365,00 | |
| 2438.10.21.00.00.00.00 : 1120 - Transferências de Convênios dos Municípios destinadas a Programas de Educação - Principal | | 24.910,00 | |
| 2438.10.91.00.00.00.00 : 1940 - Outras Transferências de Convênios dos Municípios - Principal | | 31.138,00 | |
| 2470.00.00.00.00.00.00 - TRANSFERÊNCIAS DE PESSOAS FÍSICAS | | | |
| 2478.00.00.00.00.00.00 - TRANSFERÊNCIAS DE PESSOAS FÍSICAS - ESPECÍFICAS DE ESTADOS DF E MUNICÍPIOS | | 1.650,00 | |



ESTADO DA BAHIA
MUNICÍPIO DE BARRA DO MENDES
Anexo 2 da Lei 4.320/64

Prefeitura Municipal de Barra do Mendes

LOA 2020

RECEITA - RESUMO GERAL

ESTADO DA BAHIA
MUNICÍPIO DE BARRA DO MENDES
Anexo 2 da Lei 4.320/64



| Conta | Desdobramento | Fonte | Categoria Economica |
|--|---------------|-------|----------------------|
| 2478.01.92.00.00.00.00 | 1.650,00 | | |
| 1001 - Outras Transferências de Pessoas Físicas Não Especificadas Anteriormente - Multas e Juros de Mora | | | |
| Total da Receita: | | | 39.980.802,00 |

Prefeitura Municipal de Barra do Mendes

LOA 2020

ESTADO DA BAHIA
MUNICÍPIO DE BARRA DO MENDES
 Anexo 2 da Lei 4.320/64



NATUREZA DA DESPESA

| Conta | Desdobramento | Elemento | Categoria Econômica |
|---|---------------|--------------|---------------------|
| Poder: 0 - PODER LEGISLATIVO | | | |
| Orgão: 01000 - CÂMARA MUNICIPAL | | | |
| UO: 01101 - CÂMARA MUNICIPAL | | | |
| 3000.00.00.00 - DESPESA CORRENTE | | | 1.651.600,00 |
| 3100.00.00.00 - PESSOAL E ENCARGOS SOCIAIS | | | 1.170.030,00 |
| 3190.00.00.00 - APLICAÇÕES DIRETAS | | 1.170.030,00 | |
| 3190.04.00.00 : 1001 - CONTRATAÇÃO POR TEMPO DETERMINADO | 66.000,00 | | |
| 3190.11.00.00 : 1001 - VENCIMENTOS E VANTAGENS FIXAS - PESSOAL CIVIL | 901.180,00 | | |
| 3190.13.00.00 : 1001 - OBRIGAÇÕES PATRONAIS | 198.850,00 | | |
| 3190.34.00.00 : 1001 - Outras Desp.de Pessoal Dec.de Contr.de Treceiriz. | 1.000,00 | | |
| 3190.91.00.00 : 1001 - SENTENÇAS JUDICIAIS | 1.000,00 | | |
| 3190.92.00.00 : 1001 - DESPESAS DE EXERCÍCIOS ANTERIORES | 1.000,00 | | |
| 3190.94.00.00 : 1001 - INDENIZACÕES E RESTITUIÇÕES TRABALHISTAS | 1.000,00 | | |
| 3300.00.00.00 - OUTRAS DESPESAS CORRENTES | | 481.570,00 | 481.570,00 |
| 3390.00.00.00 - APLICAÇÕES DIRETAS | | 481.570,00 | |
| 3390.14.00.00 : 1001 - DIARIAS - PESSOAL CIVIL | 44.000,00 | | |
| 3390.30.00.00 : 1001 - MATERIAL DE CONSUMO | 98.000,00 | | |
| 3390.33.00.00 : 1001 - PASSAGENS E DESPESAS COM LOCOMOÇÃO | 1.000,00 | | |
| 3390.34.00.00 : 1001 - Outras Despesas de Pessoal decorrentes de Contratos de Terceirização | 92.950,00 | | |
| 3390.35.00.00 : 1001 - SERVIÇOS DE CONSULTORIA | 103.620,00 | | |
| 3390.36.00.00 : 1001 - OUTROS SERVIÇOS DE TERCEIROS - PESSOA FÍSICA | 38.500,00 | | |
| 3390.39.00.00 : 1001 - OUTROS SERVIÇOS DE TERCEIROS - PESSOA JURÍDICA | 100.500,00 | | |
| 3390.41.00.00 : 1001 - Contribuições | 1.000,00 | | |
| 3390.91.00.00 : 1001 - SENTENÇAS JUDICIAIS | 1.000,00 | | |
| 3390.92.00.00 : 1001 - DESPESAS DE EXERCÍCIOS ANTERIORES | 1.000,00 | | |
| 4000.00.00.00 - DESPESA DE CAPITAL | | | 85.000,00 |
| 4400.00.00.00 - INVESTIMENTOS | | | 84.000,00 |
| 4490.00.00.00 - APLICAÇÕES DIRETAS | | 84.000,00 | |
| 4490.51.00.00 : 1001 - OBRAS E INSTALAÇÕES | 20.000,00 | | |
| 4490.52.00.00 : 1001 - EQUIPAMENTOS E MATERIAL PERMANENTE | 64.000,00 | | |
| 4600.00.00.00 - AMORTIZAÇÃO DA DÍVIDA | | | 1.000,00 |
| 4690.00.00.00 - APLICAÇÕES DIRETAS | | 1.000,00 | |
| 4690.71.00.00 : 1001 - PRINCIPAL DA DÍVIDA CONTRATUAL RESGATADA | 1.000,00 | | |
| Total da Unidade Orçamentária: | | | 1.736.600,00 |

Prefeitura Municipal de Barra do Mendes

LOA 2020

ESTADO DA BAHIA
MUNICÍPIO DE BARRA DO MENDES
Anexo 2 da Lei 4.320/64



Conta

NATUREZA DA DESPESA

| Desdobramento | Elemento | Categoria Econômica |
|------------------------|----------|---------------------|
| Total do Orgao: | | |
| | | 1.736.600,00 |

Prefeitura Municipal de Barra do Mendes

LOA 2020

ESTADO DA BAHIA
MUNICÍPIO DE BARRA DO MENDES
 Anexo 2 da Lei 4.320/64



NATUREZA DA DESPESA

| Conta | Desdobramento | Elemento | Categoria Econômica |
|--|---------------|------------|---------------------|
| Poder: 2 - PODER EXECUTIVO | | | |
| Orgão: 02000 - GABINETE DO PREFEITO | | | |
| UO: 02201 - GABINETE DO PREFEITO | | | |
| 3000.00.00.00 - DESPESA CORRENTE | | | 1.069.348,00 |
| 3100.00.00.00 - PESSOAL E ENCARGOS SOCIAIS | | 718.316,00 | 718.316,00 |
| 3190.00.00.00 - APLICAÇÕES DIRETAS | | | |
| 3190.11.00.00 : 1001 - VENCIMENTOS E VANTAGENS FIXAS - PESSOAL CIVIL | | | |
| 3190.13.00.00 : 1001 - OBRIGACOES PATRONAIS | 627.316,00 | | |
| 3190.16.00.00 : 1001 - OUTRAS DESPESAS VARIÁVEIS - PESSOAL CIVIL | 80.000,00 | | |
| 3190.34.00.00 : 1001 - Outras Desp.de Pessoal Dec.de Contr.de Treceñríz. | 3.000,00 | | |
| 3190.91.00.00 : 1001 - SENTENÇAS JUDICIAIS | 4.000,00 | | |
| 3190.92.00.00 : 1001 - DESPESAS DE EXERCÍCIOS ANTERIORES | 2.000,00 | | |
| 3300.00.00.00 - OUTRAS DESPESAS CORRENTES | 2.000,00 | | |
| 3390.00.00.00 - APLICAÇÕES DIRETAS | | 351.032,00 | 351.032,00 |
| 3390.14.00.00 : 1001 - DIARIAS - PESSOAL CIVIL | 19.000,00 | | |
| 3390.30.00.00 : 1001 - MATERIAL DE CONSUMO | 19.115,00 | | |
| 3390.32.00.00 : 1001 - Material, Bem ou Serviço para Distribuição Gratuita | 4.000,00 | | |
| 3390.33.00.00 : 1001 - PASSAGENS E DESPESAS COM LOCOMOÇÃO | 5.000,00 | | |
| 3390.35.00.00 : 1001 - SERVIÇOS DE CONSULTORIA | 12.000,00 | | |
| 3390.36.00.00 : 1001 - OUTROS SERVIÇOS DE TERCEIROS - PESSOA FÍSICA | 186.741,00 | | |
| 3390.39.00.00 : 1001 - OUTROS SERVIÇOS DE TERCEIROS - PESSOA JURÍDICA | 99.176,00 | | |
| 3390.91.00.00 : 1001 - SENTENÇAS JUDICIAIS | 1.000,00 | | |
| 3390.92.00.00 : 1001 - DESPESAS DE EXERCÍCIOS ANTERIORES | 5.000,00 | | |
| 4000.00.00.00 - DESPESA DE CAPITAL | | | 66.000,00 |
| 4400.00.00.00 - INVESTIMENTOS | | | 66.000,00 |
| 4490.00.00.00 - APLICAÇÕES DIRETAS | | 66.000,00 | |
| 4490.51.00.00 : 1001 - OBRAS E INSTALAÇÕES | 2.000,00 | | |
| 4490.52.00.00 : 1001 - EQUIPAMENTOS E MATERIAL PERMANENTE | 59.000,00 | | |
| 4490.52.00.00 : 1930 - EQUIPAMENTOS E MATERIAL PERMANENTE | 5.000,00 | | |
| Total da Unidade Orçamentária: | | | 1.135.348,00 |
| Total do Órgão: | | | 1.135.348,00 |

Prefeitura Municipal de Barra do Mendes

LOA 2020

ESTADO DA BAHIA
MUNICÍPIO DE BARRA DO MENDES
Anexo 2 da Lei 4.320/64



NATUREZA DA DESPESA

| Conta | Desdobramento | Elemento | Categoria Econômica |
|--|---------------|--------------|---------------------|
| Orgão: 03.000 - SECRETARIA MUNICIPAL DE CULTURA | | | |
| UO: 03301 - SECRETARIA MUNICIPAL DE CULTURA | | | |
| 3000.00.00.00 - DESPESA CORRENTE | | | 1.223.621,00 |
| 3100.00.00.00 - PESSOAL E ENCARGOS SOCIAIS | | | 121.849,00 |
| 3190.00.00.00 - APLICAÇÕES DIRETAS | | 121.849,00 | |
| 3190.04.00.00 : 1001 - CONTRATAÇÃO POR TEMPO DETERMINADO | 1.100,00 | | |
| 3190.11.00.00 : 1001 - VENCIMENTOS E VANTAGENS FIXAS - PESSOAL CIVIL | 108.549,00 | | |
| 3190.13.00.00 : 1001 - OBRIGAÇÕES PATRONAIS | 8.000,00 | | |
| 3190.16.00.00 : 1001 - OUTRAS DESPESAS VARIÁVEIS - PESSOAL CIVIL | 1.000,00 | | |
| 3190.34.00.00 : 1001 - Outras Desp.de Pessoal Dec.de Contr.de Terceliz. | 1.100,00 | | |
| 3190.93.00.00 : 1001 - Indenizações e Restituições | 1.100,00 | | |
| 3190.94.00.00 : 1001 - INDENIZACOES E RESTITUICOES TRABALHISTAS | 1.000,00 | | |
| 3300.00.00.00 - OUTRAS DESPESAS CORRENTES | | | 1.101.772,00 |
| 3390.00.00.00 - APLICAÇÕES DIRETAS | | 1.101.772,00 | |
| 3390.04.00.00 : 1001 - CONTRATAÇÃO POR TEMPO DETERMINADO - PESSOAL CIVIL | 1.000,00 | | |
| 3390.14.00.00 : 1001 - DIARIAS - PESSOAL CIVIL | 3.410,00 | | |
| 3390.30.00.00 : 1001 - MATERIAL DE CONSUMO | 23.913,00 | | |
| 3390.31.00.00 : 1001 - PREMIAÇÕES CULTURAIS, ARTÍSTICAS, CIENTÍFICAS, DESPORTIVAS E OUTRAS | 7.560,00 | | |
| 3390.32.00.00 : 1001 - Material, Bem ou Serviço para Distribuição Gratuita | 9.120,00 | | |
| 3390.33.00.00 : 1001 - PASSAGENS E DESPESAS COM LOCOMOCAO | 4.560,00 | | |
| 3390.35.00.00 : 1001 - SERVIÇOS DE CONSULTORIA | 1.000,00 | | |
| 3390.36.00.00 : 1001 - OUTROS SERVIÇOS DE TERCEIROS - PESSOA FÍSICA | 210.673,00 | | |
| 3390.36.00.00 : 1120 - OUTROS SERVIÇOS DE TERCEIROS - PESSOA FÍSICA | 2.000,00 | | |
| 3390.36.00.00 : 1940 - OUTROS SERVIÇOS DE TERCEIROS - PESSOA FÍSICA | 36.729,00 | | |
| 3390.39.00.00 : 1001 - OUTROS SERVIÇOS DE TERCEIROS - PESSOA JURÍDICA | 704.247,00 | | |
| 3390.39.00.00 : 1940 - OUTROS SERVIÇOS DE TERCEIROS - PESSOA JURÍDICA | 92.000,00 | | |
| 3390.41.00.00 : 1001 - Contribuições | 2.560,00 | | |
| 3390.92.00.00 : 1001 - DESPESAS DE EXERCÍCIOS ANTERIORES | 3.000,00 | | |
| 4000.00.00.00 - DESPESA DE CAPITAL | | | 37.937,00 |
| 4400.00.00.00 - INVESTIMENTOS | | | 37.937,00 |
| 4490.00.00.00 - APLICAÇÕES DIRETAS | | 37.937,00 | |
| 4490.51.00.00 : 1001 - OBRAS E INSTALAÇÕES | 8.750,00 | | |
| 4490.51.00.00 : 1940 - OBRAS E INSTALAÇÕES | 14.000,00 | | |
| 4490.52.00.00 : 1001 - EQUIPAMENTOS E MATERIAL PERMANENTE | 7.067,00 | | |
| 4490.52.00.00 : 1940 - EQUIPAMENTOS E MATERIAL PERMANENTE | 5.100,00 | | |

Prefeitura Municipal de Barra do Mendes

LOA 2020

ESTADO DA BAHIA
MUNICÍPIO DE BARRA DO MENDES
 Anexo 2 da Lei 4.320/64



NATUREZA DA DESPESA

| Conta | Desdobramento | Elemento | Categoria Econômica |
|--------------------------------|-----------------------------|----------|---------------------|
| 4490.61.00.00 | 1001 - AQUISIÇÃO DE IMOVEIS | 3.000,00 | |
| Total da Unidade Orçamentária: | | | 1.261.558,00 |
| Total do Órgão: | | | 1.261.558,00 |

Prefeitura Municipal de Barra do Mendes

LOA 2020

ESTADO DA BAHIA
MUNICÍPIO DE BARRA DO MENDES
 Anexo 2 da Lei 4.320/64



NATUREZA DA DESPESA

| Conta | Desdobramento | Elemento | Categoria Econômica |
|---|---------------|-----------|---------------------|
| Orgão: 04000 - SECRETARIA MUNICIPAL DE FINANÇAS | | | |
| UO: 04401 - SECRETARIA MUNICIPAL DE FINANÇAS | | | |
| 3000.00.00.00 - DESPESA CORRENTE | | | 1.170.758,00 |
| 3100.00.00.00 - PESSOAL E ENCARGOS SOCIAIS | | | 255.338,00 |
| 3190.00.00.00 - APLICAÇÕES DIRETAS | | | |
| 3190.01.00.00 : 1001 - Aposentadorias, Reserva Remunerada e Reformas | 1.100,00 | | |
| 3190.11.00.00 : 1001 - VENCIMENTOS E VANTAGENS FIXAS - PESSOAL CIVIL | 217.871,00 | | |
| 3190.13.00.00 : 1001 - OBRIGACOES PATRONAIS | 22.000,00 | | |
| 3190.34.00.00 : 1001 - Outras Desp.de Pessoal Dec.de Contr.de Terceiriz. | 4.400,00 | | |
| 3190.91.00.00 : 1001 - SENTENCAS JUDICIAIS | 6.124,00 | | |
| 3190.92.00.00 : 1001 - DESPESAS DE EXERCICIOS ANTERIORES | 3.843,00 | | |
| 3200.00.00.00 - JUROS E ENCARGOS DA DÍVIDA | | | 41.800,00 |
| 3290.00.00.00 - APLICAÇÕES DIRETAS | | | |
| 3290.21.00.00 : 1001 - JUROS SOBRE A DÍVIDA POR CONTRATO | 35.200,00 | 41.800,00 | |
| 3290.22.00.00 : 1001 - OUTROS ENCARGOS SOBRE A DÍVIDA POR CONTRATO | 2.200,00 | | |
| 3290.25.00.00 : 1001 - ENCARGOS SOBRE OPERACOES DE CREDITO POR ANTECIPACAO DA RECEITA | 3.300,00 | | |
| 3290.92.00.00 : 1001 - DESPESAS DE EXERCICIOS ANTERIORES | 1.100,00 | | |
| 3300.00.00.00 - OUTRAS DESPESAS CORRENTES | | | 873.620,00 |
| 3390.00.00.00 - APLICAÇÕES DIRETAS | | | |
| 3390.04.00.00 : 1001 - CONTRATAÇÃO POR TEMPO DETERMINADO - PESSOAL CIVIL | 1.000,00 | | |
| 3390.14.00.00 : 1001 - DIARIAS - PESSOAL CIVIL | 8.200,00 | | |
| 3390.30.00.00 : 1001 - MATERIAL DE CONSUMO | 33.600,00 | | |
| 3390.32.00.00 : 1001 - Material, Bem ou Serviço para Distribuição Gratuita | 1.000,00 | | |
| 3390.33.00.00 : 1001 - PASSAGENS E DESPESAS COM LOCOMOCAO | 10.010,00 | | |
| 3390.34.00.00 : 1001 - Outras Despesas de Pessoal decorrentes de Contratos de Terceirização | 234.300,00 | | |
| 3390.35.00.00 : 1001 - SERVIÇOS DE CONSULTORIA | 108.000,00 | | |
| 3390.36.00.00 : 1001 - OUTROS SERVIÇOS DE TERCEIROS - PESSOA FÍSICA | 219.200,00 | | |
| 3390.37.00.00 : 1001 - LOCAÇÃO DE MAO-DE-OBRA | 4.000,00 | | |
| 3390.39.00.00 : 1001 - OUTROS SERVIÇOS DE TERCEIROS - PESSOA JURÍDICA | 116.200,00 | | |
| 3390.47.00.00 : 1001 - OBRIGACOES TRIBUTARIAS E CONTRIBUTIVAS | 110.000,00 | | |
| 3390.47.00.00 : 1940 - OBRIGACOES TRIBUTARIAS E CONTRIBUTIVAS | 3.000,00 | | |
| 3390.47.00.00 : 1980 - OBRIGACOES TRIBUTARIAS E CONTRIBUTIVAS | 1.000,00 | | |
| 3390.47.00.00 : 1990 - OBRIGACOES TRIBUTARIAS E CONTRIBUTIVAS | 1.980,00 | | |
| 3390.91.00.00 : 1001 - SENTENCAS JUDICIAIS | 2.000,00 | | |
| 3390.92.00.00 : 1001 - DESPESAS DE EXERCICIOS ANTERIORES | 2.030,00 | | |
| 3390.93.00.00 : 1001 - INDENIZACOES E RESTITUICOES | 18.100,00 | | |

Prefeitura Municipal de Barra do Mendes

LOA 2020

ESTADO DA BAHIA
MUNICÍPIO DE BARRA DO MENDES
 Anexo 2 da Lei 4.320/64



NATUREZA DA DESPESA

| Conta | Desdobramento | Elemento | Categoria Econômica |
|---|---------------|------------|---------------------|
| 4000.00.00.00 - DESPESA DE CAPITAL | | | 897.536,00 |
| 4400.00.00.00 - INVESTIMENTOS | | 14.950,00 | 14.950,00 |
| 4490.00.00.00 - APLICAÇÕES DIRETAS | | | |
| 4490.51.00.00 : 1001 - OBRAS E INSTALACOES | 3.000,00 | | |
| 4490.52.00.00 : 1001 - EQUIPAMENTOS E MATERIAL PERMANENTE | 11.950,00 | | |
| 4600.00.00.00 - AMORTIZAÇÃO DA DÍVIDA | | | |
| 4690.00.00.00 - APLICAÇÕES DIRETAS | | 882.586,00 | 882.586,00 |
| 4690.71.00.00 : 1001 - PRINCIPAL DA DÍVIDA CONTRATUAL RESGATADA | 875.486,00 | | |
| 4690.91.00.00 : 1001 - SENTENÇAS JUDICIAIS | 4.000,00 | | |
| 4690.91.00.00 : 1113 - SENTENÇAS JUDICIAIS | 2.000,00 | | |
| 4690.91.00.00 : 1940 - SENTENÇAS JUDICIAIS | 1.100,00 | | |
| Total da Unidade Orçamentária: | | | 2.068.294,00 |
| Total do Órgão: | | | 2.068.294,00 |

Prefeitura Municipal de Barra do Mendes

LOA 2020

ESTADO DA BAHIA
MUNICÍPIO DE BARRA DO MENDES
 Anexo 2 da Lei 4.320/64



NATUREZA DA DESPESA

| Conta | Desdobramento | Elemento | Categoria Econômica |
|--|---------------|------------|---------------------|
| Orgão: 05000 - SECRETARIA MUNICIPAL DE AGRICULTURA | | | |
| UO: 05501 - SECRETARIA MUNICIPAL DE AGRICULTURA | | | |
| 3000.00.00.00 - DESPESA CORRENTE | | | 300.335,00 |
| 3100.00.00.00 - PESSOAL E ENCARGOS SOCIAIS | | | 112.000,00 |
| 3190.00.00.00 - APLICAÇÕES DIRETAS | | 112.000,00 | |
| 3190.04.00.00 : 1001 - CONTRATAÇÃO POR TEMPO DETERMINADO | 1.000,00 | | |
| 3190.11.00.00 : 1001 - VENCIMENTOS E VANTAGENS FIXAS - PESSOAL CIVIL | 98.000,00 | | |
| 3190.13.00.00 : 1001 - OBRIGAÇÕES PATRONAIS | 10.000,00 | | |
| 3190.16.00.00 : 1001 - OUTRAS DESPESAS VARIÁVEIS - PESSOAL CIVIL | 1.000,00 | | |
| 3190.34.00.00 : 1001 - Outras Desp.de Pessoal Dec.de Contr.de Trec.eitz. | 1.000,00 | | |
| 3190.93.00.00 : 1001 - Indenizações e Restituições | 1.000,00 | | |
| 3300.00.00.00 - OUTRAS DESPESAS CORRENTES | | | 188.335,00 |
| 3390.00.00.00 - APLICAÇÕES DIRETAS | | 188.335,00 | |
| 3390.14.00.00 : 1001 - DIÁRIAS - PESSOAL CIVIL | 3.300,00 | | |
| 3390.30.00.00 : 1001 - MATERIAL DE CONSUMO | 16.700,00 | | |
| 3390.30.00.00 : 1940 - MATERIAL DE CONSUMO | 3.100,00 | | |
| 3390.32.00.00 : 1001 - Material, Bem ou Serviço para Distribuição Gratuita | 7.000,00 | | |
| 3390.32.00.00 : 1940 - Material, Bem ou Serviço para Distribuição Gratuita | 4.000,00 | | |
| 3390.33.00.00 : 1001 - PASSAGENS E DESPESAS COM LOCOMOCAO | 1.000,00 | | |
| 3390.35.00.00 : 1001 - SERVIÇOS DE CONSULTORIA | 3.000,00 | | |
| 3390.36.00.00 : 1001 - OUTROS SERVIÇOS DE TERCEIROS - PESSOA FISICA | 89.365,00 | | |
| 3390.36.00.00 : 1940 - OUTROS SERVIÇOS DE TERCEIROS - PESSOA FISICA | 5.000,00 | | |
| 3390.39.00.00 : 1001 - OUTROS SERVIÇOS DE TERCEIROS - PESSOA JURIDICA | 43.770,00 | | |
| 3390.39.00.00 : 1940 - OUTROS SERVIÇOS DE TERCEIROS - PESSOA JURIDICA | 10.100,00 | | |
| 3390.92.00.00 : 1001 - DESPESAS DE EXERCÍCIOS ANTERIORES | 1.000,00 | | |
| 3390.94.00.00 : 1001 - Indenizações e Restituições Trabalhistas | 1.000,00 | | |
| 4000.00.00.00 - DESPESA DE CAPITAL | | | 39.815,00 |
| 4400.00.00.00 - INVESTIMENTOS | | | 34.815,00 |
| 4490.00.00.00 - APLICAÇÕES DIRETAS | | 34.815,00 | |
| 4490.51.00.00 : 1001 - OBRAS E INSTALACOES | 15.750,00 | | |
| 4490.51.00.00 : 1940 - OBRAS E INSTALACOES | 6.500,00 | | |
| 4490.52.00.00 : 1001 - EQUIPAMENTOS E MATERIAL PERMANENTE | 8.465,00 | | |
| 4490.52.00.00 : 1940 - EQUIPAMENTOS E MATERIAL PERMANENTE | 4.100,00 | | |
| 4500.00.00.00 - INVERSÕES FINANCEIRAS | | | 5.000,00 |
| 4590.00.00.00 - APLICAÇÕES DIRETAS | | 5.000,00 | |

Prefeitura Municipal de Barra do Mendes

LOA 2020

ESTADO DA BAHIA
MUNICÍPIO DE BARRA DO MENDES
 Anexo 2 da Lei 4.320/64



NATUREZA DA DESPESA

| Conta | Desdobramento | Elemento | Categoria Econômica |
|---|---------------|----------|---------------------|
| 4590.61.00.00 : 1001 - AQUISIÇÃO DE IMOVEIS | 5.000,00 | | |
| Total da Unidade Orçamentária: | | | 340.150,00 |
| Total do Órgão: | | | 340.150,00 |

Prefeitura Municipal de Barra do Mendes

LOA 2020

ESTADO DA BAHIA
MUNICÍPIO DE BARRA DO MENDES
 Anexo 2 da Lei 4.320/64



NATUREZA DA DESPESA

| Conta | Desdobramento | Elemento | Categoria Econômica |
|---|---------------|--------------|----------------------|
| Orgão: 06000 - SECRETARIA MUNICIPAL DE EDUCAÇÃO | | | |
| UO: 06601 - FUNDO MUNICIPAL DE EDUCAÇÃO - FME | | | |
| 3000.00.00.00 - DESPESA CORRENTE | | | 13.957.224,00 |
| 3100.00.00.00 - PESSOAL E ENCARGOS SOCIAIS | | | 8.748.123,00 |
| 3190.00.00.00 - APLICAÇÕES DIRETAS | | 8.748.123,00 | |
| 3190.11.00.00 : 1111 - VENCIMENTOS E VANTAGENS FIXAS - PESSOAL CIVIL | 237.500,00 | | |
| 3190.11.00.00 : 1112 - VENCIMENTOS E VANTAGENS FIXAS - PESSOAL CIVIL | 6.000.000,00 | | |
| 3190.11.00.00 : 1113 - VENCIMENTOS E VANTAGENS FIXAS - PESSOAL CIVIL | 891.000,00 | | |
| 3190.11.00.00 : 1114 - VENCIMENTOS E VANTAGENS FIXAS - PESSOAL CIVIL | 20.000,00 | | |
| 3190.11.00.00 : 1190 - VENCIMENTOS E VANTAGENS FIXAS - PESSOAL CIVIL | 20.000,00 | | |
| 3190.13.00.00 : 1111 - OBRIGACOES PATRONAIS | 40.000,00 | | |
| 3190.13.00.00 : 1112 - OBRIGACOES PATRONAIS | 1.357.223,00 | | |
| 3190.13.00.00 : 1113 - OBRIGACOES PATRONAIS | 170.400,00 | | |
| 3190.91.00.00 : 1112 - SENTENCAS JUDICIAIS | 8.000,00 | | |
| 3190.92.00.00 : 1112 - DESPESAS DE EXERCICIOS ANTERIORES | 2.000,00 | | |
| 3190.92.00.00 : 1113 - DESPESAS DE EXERCICIOS ANTERIORES | 2.000,00 | | |
| 3300.00.00.00 - OUTRAS DESPESAS CORRENTES | | | 5.209.101,00 |
| 3390.00.00.00 - APLICAÇÕES DIRETAS | | 5.209.101,00 | |
| 3390.14.00.00 : 1111 - DIARIAS - PESSOAL CIVIL | 15.000,00 | | |
| 3390.18.00.00 : 1001 - AUXILIO FINANCEIRO A ESTUDANTE | 9.240,00 | | |
| 3390.18.00.00 : 1111 - AUXILIO FINANCEIRO A ESTUDANTE | 8.000,00 | | |
| 3390.18.00.00 : 1113 - AUXILIO FINANCEIRO A ESTUDANTE | 5.000,00 | | |
| 3390.19.00.00 : 1001 - AUXILIO FARDAMENTO | 9.240,00 | | |
| 3390.19.00.00 : 1113 - AUXILIO FARDAMENTO | 2.000,00 | | |
| 3390.20.00.00 : 1001 - AUXILIO FINANCEIRO A PESQUISADORES | 5.775,00 | | |
| 3390.30.00.00 : 1001 - MATERIAL DE CONSUMO | 55.775,00 | | |
| 3390.30.00.00 : 1111 - MATERIAL DE CONSUMO | 261.986,00 | | |
| 3390.30.00.00 : 1113 - MATERIAL DE CONSUMO | 550.000,00 | | |
| 3390.30.00.00 : 1115 - MATERIAL DE CONSUMO | 56.000,00 | | |
| 3390.30.00.00 : 1117 - MATERIAL DE CONSUMO | 380.000,00 | | |
| 3390.30.00.00 : 1118 - MATERIAL DE CONSUMO | 23.815,00 | | |
| 3390.30.00.00 : 1119 - MATERIAL DE CONSUMO | 6.600,00 | | |
| 3390.30.00.00 : 1120 - MATERIAL DE CONSUMO | 3.465,00 | | |
| 3390.31.00.00 : 1111 - PREMIAOES CULTURAIAS, ARTISTICAS, DESPORTIVAS E OUTRAS | 10.042,00 | | |
| 3390.32.00.00 : 1001 - Material, Bem ou Serviço para Distribuicao Gratuita | 5.775,00 | | |
| 3390.32.00.00 : 1111 - Material, Bem ou Serviço para Distribuicao Gratuita | 18.448,00 | | |

Prefeitura Municipal de Barra do Mendes

LOA 2020

ESTADO DA BAHIA
MUNICÍPIO DE BARRA DO MENDES



Anexo 2 da Lei 4.320/64

NATUREZA DA DESPESA

| Conta | Descrição | Desdobramento | Elemento | Categoria Econômica |
|----------------------|---|---------------|----------|---------------------|
| 3390.32.00.00 | : 1113 - Material, Bem ou Serviço para Distribuição Gratuita | 8.200,00 | | |
| 3390.32.00.00 | : 1115 - Material, Bem ou Serviço para Distribuição Gratuita | 4.000,00 | | |
| 3390.32.00.00 | : 1120 - Material, Bem ou Serviço para Distribuição Gratuita | 2.310,00 | | |
| 3390.33.00.00 | : 1001 - PASSAGENS E DESPESAS COM Locomocao | 11.550,00 | | |
| 3390.33.00.00 | : 1111 - PASSAGENS E DESPESAS COM Locomocao | 16.675,00 | | |
| 3390.33.00.00 | : 1113 - PASSAGENS E DESPESAS COM Locomocao | 4.000,00 | | |
| 3390.33.00.00 | : 1115 - PASSAGENS E DESPESAS COM Locomocao | 12.000,00 | | |
| 3390.33.00.00 | : 1118 - PASSAGENS E DESPESAS COM Locomocao | 43.780,00 | | |
| 3390.34.00.00 | : 1111 - Outras Despesas de Pessoal decorrentes de Contratos de Terceirizacão | 2.200,00 | | |
| 3390.36.00.00 | : 1001 - OUTROS SERVIÇOS DE TERCEIROS - PESSOA FISICA | 27.885,00 | | |
| 3390.36.00.00 | : 1111 - OUTROS SERVIÇOS DE TERCEIROS - PESSOA FISICA | 295.134,00 | | |
| 3390.36.00.00 | : 1113 - OUTROS SERVIÇOS DE TERCEIROS - PESSOA FISICA | 326.500,00 | | |
| 3390.36.00.00 | : 1115 - OUTROS SERVIÇOS DE TERCEIROS - PESSOA FISICA | 44.000,00 | | |
| 3390.36.00.00 | : 1118 - OUTROS SERVIÇOS DE TERCEIROS - PESSOA FISICA | 7.700,00 | | |
| 3390.36.00.00 | : 1120 - OUTROS SERVIÇOS DE TERCEIROS - PESSOA FISICA | 3.465,00 | | |
| 3390.36.00.00 | : 1190 - OUTROS SERVIÇOS DE TERCEIROS - PESSOA FISICA | 12.000,00 | | |
| 3390.39.00.00 | : 1001 - OUTROS SERVIÇOS DE TERCEIROS - PESSOA JURIDICA | 16.500,00 | | |
| 3390.39.00.00 | : 1111 - OUTROS SERVIÇOS DE TERCEIROS - PESSOA JURIDICA | 1.344.621,00 | | |
| 3390.39.00.00 | : 1113 - OUTROS SERVIÇOS DE TERCEIROS - PESSOA JURIDICA | 1.207.800,00 | | |
| 3390.39.00.00 | : 1115 - OUTROS SERVIÇOS DE TERCEIROS - PESSOA JURIDICA | 312.000,00 | | |
| 3390.39.00.00 | : 1118 - OUTROS SERVIÇOS DE TERCEIROS - PESSOA JURIDICA | 8.800,00 | | |
| 3390.39.00.00 | : 1119 - OUTROS SERVIÇOS DE TERCEIROS - PESSOA JURIDICA | 2.000,00 | | |
| 3390.39.00.00 | : 1120 - OUTROS SERVIÇOS DE TERCEIROS - PESSOA JURIDICA | 54.620,00 | | |
| 3390.92.00.00 | : 1111 - DESPESAS DE EXERCÍCIOS ANTERIORES | 5.200,00 | | |
| 3390.92.00.00 | : 1113 - DESPESAS DE EXERCÍCIOS ANTERIORES | 2.000,00 | | |
| 3390.92.00.00 | : 1115 - DESPESAS DE EXERCÍCIOS ANTERIORES | 3.000,00 | | |
| 3390.93.00.00 | : 1111 - INDENIZACOES E RESTITUICOES | 5.000,00 | | |
| 4000.00.00.00 | - DESPESA DE CAPITAL | | | 808.927,00 |
| 4400.00.00.00 | - INVESTIMENTOS | | | 795.127,00 |
| 4490.00.00.00 | - APLICAÇÕES DIRETAS | | | |
| 4490.51.00.00 | : 1111 - OBRAS E INSTALACOES | 61.800,00 | | |
| 4490.51.00.00 | : 1113 - OBRAS E INSTALACOES | 110.000,00 | | |
| 4490.51.00.00 | : 1119 - OBRAS E INSTALACOES | 73.000,00 | | |
| 4490.51.00.00 | : 1120 - OBRAS E INSTALACOES | 244.000,00 | | |
| 4490.51.00.00 | : 1190 - OBRAS E INSTALACOES | 22.000,00 | | |
| 4490.51.00.00 | : 1990 - OBRAS E INSTALACOES | 25.000,00 | | |
| 4490.52.00.00 | : 1111 - EQUIPAMENTOS E MATERIAL PERMANENTE | 72.142,00 | | |
| 4490.52.00.00 | : 1113 - EQUIPAMENTOS E MATERIAL PERMANENTE | 31.000,00 | | |

Prefeitura Municipal de Barra do Mendes

LOA 2020

NATUREZA DA DESPESA

| Conta | Desdobramento | Elemento | Categoria Econômica |
|---|---------------|----------|----------------------|
| 4490.52.00.00 : 1115 - EQUIPAMENTOS E MATERIAL PERMANENTE | 8.000,00 | | |
| 4490.52.00.00 : 1119 - EQUIPAMENTOS E MATERIAL PERMANENTE | 87.410,00 | | |
| 4490.52.00.00 : 1120 - EQUIPAMENTOS E MATERIAL PERMANENTE | 16.465,00 | | |
| 4490.52.00.00 : 1130 - EQUIPAMENTOS E MATERIAL PERMANENTE | 10.000,00 | | |
| 4490.52.00.00 : 1190 - EQUIPAMENTOS E MATERIAL PERMANENTE | 8.310,00 | | |
| 4490.61.00.00 : 1111 - AQUISICAO DE IMOVEIS | 8.000,00 | | |
| 4490.93.00.00 : 1111 - INDENIZACOES E RESTITUICOES | 3.000,00 | | |
| 4490.93.00.00 : 1120 - INDENIZACOES E RESTITUICOES | 15.000,00 | | |
| 4500.00.00.00 - INVERSOES FINANCEIRAS | | 8.800,00 | 8.800,00 |
| 4590.00.00.00 - APLICACOES DIRETAS | | | |
| 4590.61.00.00 : 1111 - AQUISICAO DE IMOVEIS | 4.400,00 | | |
| 4590.61.00.00 : 1113 - AQUISICAO DE IMOVEIS | 4.400,00 | | |
| 4600.00.00.00 - AMORTIZACAO DA DIVIDA | | | |
| 4690.00.00.00 - APLICACOES DIRETAS | | 5.000,00 | 5.000,00 |
| 4690.71.00.00 : 1113 - PRINCIPAL DA DIVIDA CONTRATUAL RESGATADA | 2.000,00 | | |
| 4690.91.00.00 : 1112 - SENTENCAS JUDICIAIS | 3.000,00 | | |
| Total da Unidade Orçamentária: | | | 14.766.151,00 |
| Total do Orgao: | | | 14.766.151,00 |

ESTADO DA BAHIA
MUNICÍPIO DE BARRA DO MENDES



Anexo 2 da Lei 4.320/64

Prefeitura Municipal de Barra do Mendes

LOA 2020

ESTADO DA BAHIA
MUNICÍPIO DE BARRA DO MENDES
 Anexo 2 da Lei 4.320/64



NATUREZA DA DESPESA

| Conta | Desdobramento | Elemento | Categoria Econômica |
|---|---------------|------------|---------------------|
| Orgão: 07.000 - SECRETARIA MUNICIPAL ASSISTENCIA SOCIAL | | | |
| UO: 07701 - FUNDO MUNICIPAL DE ASSISTÊNCIA SOCIAL | | | |
| 3000.00.00.00 - DESPESA CORRENTE | | | 934.435,00 |
| 3100.00.00.00 - PESSOAL E ENCARGOS SOCIAIS | | | 239.175,00 |
| 3190.00.00.00 - APLICAÇÕES DIRETAS | | 239.175,00 | |
| 3190.04.00.00 : 1001 - CONTRATAÇÃO POR TEMPO DETERMINADO | 1.100,00 | | |
| 3190.04.00.00 : 1311 - CONTRATAÇÃO POR TEMPO DETERMINADO | 1.000,00 | | |
| 3190.11.00.00 : 1001 - VENCIMENTOS E VANTAGENS FIXAS - PESSOAL CIVIL | 201.375,00 | | |
| 3190.11.00.00 : 1311 - VENCIMENTOS E VANTAGENS FIXAS - PESSOAL CIVIL | 6.000,00 | | |
| 3190.13.00.00 : 1001 - OBRIGACOES PATRONAIS | 15.000,00 | | |
| 3190.13.00.00 : 1311 - OBRIGACOES PATRONAIS | 4.400,00 | | |
| 3190.34.00.00 : 1001 - Outras Desp.de Pessoal Dec.de Contr.de Treceiriz. | 1.000,00 | | |
| 3190.34.00.00 : 1311 - Outras Desp.de Pessoal Dec.de Contr.de Treceiriz. | 2.200,00 | | |
| 3190.91.00.00 : 1001 - SENTENCAS JUDICIAIS | 2.200,00 | | |
| 3190.92.00.00 : 1001 - DESPESAS DE EXERCICIOS ANTERIORES | 500,00 | | |
| 3190.93.00.00 : 1001 - Indenizações e Restituições | 2.200,00 | | |
| 3190.94.00.00 : 1001 - INDENIZACOES E RESTITUICOES TRABALHISTAS | 2.200,00 | | |
| 3300.00.00.00 - OUTRAS DESPESAS CORRENTES | | | 695.260,00 |
| 3390.00.00.00 - APLICAÇÕES DIRETAS | | 695.260,00 | |
| 3390.06.00.00 : 1001 - Benefício Mensal de Deficiente e Idosos | 2.000,00 | | |
| 3390.06.00.00 : 1311 - Benefício Mensal de Deficiente e Idosos | 4.000,00 | | |
| 3390.14.00.00 : 1001 - DIARIAS - PESSOAL CIVIL | 5.775,00 | | |
| 3390.30.00.00 : 1001 - MATERIAL DE CONSUMO | 73.190,00 | | |
| 3390.30.00.00 : 1311 - MATERIAL DE CONSUMO | 39.687,00 | | |
| 3390.30.00.00 : 1312 - MATERIAL DE CONSUMO | 500,00 | | |
| 3390.30.00.00 : 1390 - MATERIAL DE CONSUMO | 2.200,00 | | |
| 3390.31.00.00 : 1311 - PREMIACOES CULTURAS, ARTISTICAS, CIENTIFICAS, DESPORTIVAS E OUTRAS | 7.500,00 | | |
| 3390.32.00.00 : 1001 - Material, Bem ou Serviço para Distribuicao Gratuita | 25.420,00 | | |
| 3390.32.00.00 : 1311 - Material, Bem ou Serviço para Distribuicao Gratuita | 17.043,00 | | |
| 3390.32.00.00 : 1312 - Material, Bem ou Serviço para Distribuicao Gratuita | 1.155,00 | | |
| 3390.33.00.00 : 1001 - PASSAGENS E DESPESAS COM LOCOMOCAO | 11.610,00 | | |
| 3390.33.00.00 : 1311 - PASSAGENS E DESPESAS COM LOCOMOCAO | 11.500,00 | | |
| 3390.35.00.00 : 1311 - SERVICOS DE CONSULTORIA | 1.000,00 | | |
| 3390.36.00.00 : 1001 - OUTROS SERVICOS DE TERCEIROS - PESSOA FISICA | 121.005,00 | | |
| 3390.36.00.00 : 1311 - OUTROS SERVICOS DE TERCEIROS - PESSOA FISICA | 180.200,00 | | |
| 3390.36.00.00 : 1390 - OUTROS SERVICOS DE TERCEIROS - PESSOA FISICA | 2.000,00 | | |

Prefeitura Municipal de Barra do Mendes

LOA 2020

ESTADO DA BAHIA
MUNICÍPIO DE BARRA DO MENDES

Anexo 2 da Lei 4.320/64



NATUREZA DA DESPESA

| Conta | Descrição | Desdobramento | Elemento | Categoria Econômica |
|---------------------------------------|---|---------------|-----------|---------------------|
| 3390.39.00.00 | : 1001 - OUTROS SERVIÇOS DE TERCEIROS - PESSOA JURÍDICA | 77.710,00 | | |
| 3390.39.00.00 | : 1311 - OUTROS SERVIÇOS DE TERCEIROS - PESSOA JURÍDICA | 61.500,00 | | |
| 3390.39.00.00 | : 1312 - OUTROS SERVIÇOS DE TERCEIROS - PESSOA JURÍDICA | 8.000,00 | | |
| 3390.39.00.00 | : 1390 - OUTROS SERVIÇOS DE TERCEIROS - PESSOA JURÍDICA | 2.000,00 | | |
| 3390.46.00.00 | : 1001 - AUXÍLIO ALIMENTAÇÃO | 3.100,00 | | |
| 3390.46.00.00 | : 1311 - AUXÍLIO ALIMENTAÇÃO | 3.000,00 | | |
| 3390.48.00.00 | : 1001 - OUTROS AUXÍLIOS FINANCEIROS A PESSOA FÍSICA | 19.800,00 | | |
| 3390.48.00.00 | : 1311 - OUTROS AUXÍLIOS FINANCEIROS A PESSOA FÍSICA | 4.000,00 | | |
| 3390.49.00.00 | : 1001 - AUXÍLIO TRANSPORTE | 3.100,00 | | |
| 3390.49.00.00 | : 1311 - AUXÍLIO TRANSPORTE | 3.000,00 | | |
| 3390.92.00.00 | : 1001 - DESPESAS DE EXERCÍCIOS ANTERIORES | 3.465,00 | | |
| 3390.92.00.00 | : 1311 - DESPESAS DE EXERCÍCIOS ANTERIORES | 800,00 | | |
| 4000.00.00.00 | - DESPESA DE CAPITAL | | | 80.060,00 |
| 4400.00.00.00 | - INVESTIMENTOS | | | 80.060,00 |
| 4490.00.00.00 | - APLICAÇÕES DIRETAS | | 80.060,00 | |
| 4490.51.00.00 | : 1001 - OBRAS E INSTALAÇÕES | 10.300,00 | | |
| 4490.51.00.00 | : 1311 - OBRAS E INSTALAÇÕES | 4.000,00 | | |
| 4490.51.00.00 | : 1312 - OBRAS E INSTALAÇÕES | 13.100,00 | | |
| 4490.52.00.00 | : 1001 - EQUIPAMENTOS E MATERIAL PERMANENTE | 31.410,00 | | |
| 4490.52.00.00 | : 1311 - EQUIPAMENTOS E MATERIAL PERMANENTE | 17.400,00 | | |
| 4490.52.00.00 | : 1312 - EQUIPAMENTOS E MATERIAL PERMANENTE | 3.850,00 | | |
| Total da Unidade Orçamentária: | | | | 1.014.495,00 |
| Total do Órgão: | | | | 1.014.495,00 |

Prefeitura Municipal de Barra do Mendes

LOA 2020

ESTADO DA BAHIA
MUNICÍPIO DE BARRA DO MENDES
 Anexo 2 da Lei 4.320/64



NATUREZA DA DESPESA

| Conta | Desdobramento | Elemento | Categoria Econômica |
|--|---------------|--------------|---------------------|
| Orgão: 08000 - SECRETARIA M. DE TRANSP. OBRAS E SERVICOS URBANOS | | | |
| UO: 08801 - SECRETARIA MUNICI. TRANSP. OBRAS E SERV. URBANO | | | |
| 3000.00.00.00 - DESPESA CORRENTE | | | 3.207.780,00 |
| 3100.00.00.00 - PESSOAL E ENCARGOS SOCIAIS | | | 518.980,00 |
| 3171.00.00.00 - TRANSFERÊNCIAS A CONSORCIOS PÚBLICOS | | 9.280,00 | |
| 3171.70.00.00 : 1001 - RATEIO PELA PARTICIPACAO EM CONSORCIO PUBLICO | 9.280,00 | | |
| 3190.00.00.00 - APLICAÇÕES DIRETAS | | 509.700,00 | |
| 3190.04.00.00 : 1001 - CONTRATACAO POR TEMPO DETERMINADO | 2.000,00 | | |
| 3190.11.00.00 : 1001 - VENCIMENTOS E VANTAGENS FIXAS - PESSOAL CIVIL | 470.000,00 | | |
| 3190.13.00.00 : 1001 - OBRIGACOES PATRONAIS | 24.200,00 | | |
| 3190.16.00.00 : 1001 - OUTRAS DESPESAS VARIÁVEIS - PESSOAL CIVIL | 2.000,00 | | |
| 3190.34.00.00 : 1001 - Outras Desp.de Pessoal Dec.de Contr.de Treceitiz. | 2.500,00 | | |
| 3190.91.00.00 : 1001 - SENTENCAS JUDICIAIS | 3.500,00 | | |
| 3190.93.00.00 : 1001 - Indenizações e Restituições | 3.500,00 | | |
| 3190.94.00.00 : 1001 - INDENIZACOES E RESTITUICOES TRABALHISTAS | 2.000,00 | | |
| 3300.00.00.00 - OUTRAS DESPESAS CORRENTES | | | 2.688.800,00 |
| 3350.00.00.00 - TRANSFERÊNCIAS A INSTITUIÇÕES PRIVADAS SEM FINS LUCRATIVOS | | 3.000,00 | |
| 3350.41.00.00 : 1001 - CONTRIBUIÇÕES | 3.000,00 | | |
| 3371.00.00.00 - TRANSFERÊNCIAS A CONSORCIOS PÚBLICOS | | 23.000,00 | |
| 3371.70.00.00 : 1001 - RATEIO PELA PARTICIPACAO EM CONSORCIO PUBLICO | 23.000,00 | | |
| 3390.00.00.00 - APLICAÇÕES DIRETAS | | 2.562.800,00 | |
| 3390.14.00.00 : 1001 - DIARIAS - PESSOAL CIVIL | 10.000,00 | | |
| 3390.30.00.00 : 1001 - MATERIAL DE CONSUMO | 303.200,00 | | |
| 3390.30.00.00 : 1940 - MATERIAL DE CONSUMO | 3.000,00 | | |
| 3390.30.00.00 : 1980 - MATERIAL DE CONSUMO | 5.000,00 | | |
| 3390.30.00.00 : 1990 - MATERIAL DE CONSUMO | 26.000,00 | | |
| 3390.32.00.00 : 1001 - Material, Bem ou Serviço para Distribuicao Gratuita | 8.000,00 | | |
| 3390.33.00.00 : 1001 - PASSAGENS E DESPESAS COM LOCOMOCAO | 8.000,00 | | |
| 3390.36.00.00 : 1001 - OUTROS SERVICOS DE TERCEIROS - PESSOA FISICA | 1.072.100,00 | | |
| 3390.36.00.00 : 1940 - OUTROS SERVICOS DE TERCEIROS - PESSOA FISICA | 7.000,00 | | |
| 3390.36.00.00 : 1980 - OUTROS SERVICOS DE TERCEIROS - PESSOA FISICA | 2.000,00 | | |
| 3390.36.00.00 : 1990 - OUTROS SERVICOS DE TERCEIROS - PESSOA FISICA | 121.000,00 | | |
| 3390.39.00.00 : 1001 - OUTROS SERVICOS DE TERCEIROS - PESSOA JURIDICA | 614.200,00 | | |
| 3390.39.00.00 : 1940 - OUTROS SERVICOS DE TERCEIROS - PESSOA JURIDICA | 399.300,00 | | |
| 3390.39.00.00 : 1980 - OUTROS SERVICOS DE TERCEIROS - PESSOA JURIDICA | 2.000,00 | | |

Prefeitura Municipal de Barra do Mendes

LOA 2020

ESTADO DA BAHIA
MUNICÍPIO DE BARRA DO MENDES
Anexo 2 da Lei 4.320/64



NATUREZA DA DESPESA

| Conta | Desdobramento | Elemento | Categoria Econômica |
|---|---------------|--------------|---------------------|
| 3390.39.00.00 : 1990 - OUTROS SERVIÇOS DE TERCEIROS - PESSOA JURÍDICA | 71.000,00 | | |
| 3390.91.00.00 : 1001 - SENTENÇAS JUDICIAIS | 3.000,00 | | |
| 3390.92.00.00 : 1001 - DESPESAS DE EXERCÍCIOS ANTERIORES | 8.000,00 | | |
| 4000.00.00.00 - DESPESA DE CAPITAL | | | 1.070.300,00 |
| 4400.00.00.00 - INVESTIMENTOS | | | 1.055.300,00 |
| 4490.00.00.00 - APLICAÇÕES DIRETAS | | 1.055.300,00 | |
| 4490.51.00.00 : 1001 - OBRAS E INSTALAÇÕES | 100.300,00 | | |
| 4490.51.00.00 : 1930 - OBRAS E INSTALAÇÕES | 20.000,00 | | |
| 4490.51.00.00 : 1940 - OBRAS E INSTALAÇÕES | 876.000,00 | | |
| 4490.51.00.00 : 1990 - OBRAS E INSTALAÇÕES | 13.000,00 | | |
| 4490.52.00.00 : 1001 - EQUIPAMENTOS E MATERIAL PERMANENTE | 16.000,00 | | |
| 4490.93.00.00 : 1940 - INDENIZACÕES E RESTITUIÇÕES | 30.000,00 | | |
| 4500.00.00.00 - INVERSÕES FINANCEIRAS | | | 15.000,00 |
| 4590.00.00.00 - APLICAÇÕES DIRETAS | | 15.000,00 | |
| 4590.61.00.00 : 1001 - AQUISIÇÃO DE IMÓVEIS | 15.000,00 | | |
| Total da Unidade Orçamentária: | | | 4.278.080,00 |
| Total do Órgão: | | | 4.278.080,00 |

Prefeitura Municipal de Barra do Mendes

LOA 2020

ESTADO DA BAHIA
MUNICÍPIO DE BARRA DO MENDES
 Anexo 2 da Lei 4.320/64



NATUREZA DA DESPESA

| Conta | Desdobramento | Elemento | Categoria Econômica |
|--|---------------|------------|---------------------|
| Orgão: 09.000 - SECRETARIA MUNICIPAL DE GOVERNO | | | |
| UO: 09901 - SECRETARIA MUNICIPAL DE GOVERNO | | | |
| 3000.00.00.00 - DESPESA CORRENTE | | | 228.338,00 |
| 3100.00.00.00 - PESSOAL E ENCARGOS SOCIAIS | | | 130.289,00 |
| 3190.00.00.00 - APLICAÇÕES DIRETAS | | 130.289,00 | |
| 3190.04.00.00 : 1001 - CONTRATAÇÃO POR TEMPO DETERMINADO | 2.200,00 | | |
| 3190.11.00.00 : 1001 - VENCIMENTOS E VANTAGENS FIXAS - PESSOAL CIVIL | 105.089,00 | | |
| 3190.13.00.00 : 1001 - OBRIGAÇÕES PATRONAIS | 20.000,00 | | |
| 3190.34.00.00 : 1001 - Outras Desp.de Pessoal Dec.de Contr.de Treceiriz. | 3.000,00 | | |
| 3300.00.00.00 - OUTRAS DESPESAS CORRENTES | | | 98.049,00 |
| 3390.00.00.00 - APLICAÇÕES DIRETAS | | 98.049,00 | |
| 3390.14.00.00 : 1001 - DIARIAS - PESSOAL CIVIL | 6.600,00 | | |
| 3390.30.00.00 : 1001 - MATERIAL DE CONSUMO | 32.542,00 | | |
| 3390.31.00.00 : 1001 - PREMIAÇÕES CULTURAIS, ARTÍSTICAS, CIENTÍFICAS, DESPORTIVAS E OUTRAS | 2.000,00 | | |
| 3390.32.00.00 : 1001 - Material, Bem ou Serviço para Distribuição Gratuita | 2.000,00 | | |
| 3390.33.00.00 : 1001 - PASSAGENS E DESPESAS COM LOCOMOÇÃO | 4.400,00 | | |
| 3390.36.00.00 : 1001 - OUTROS SERVIÇOS DE TERCEIROS - PESSOA FÍSICA | 30.316,00 | | |
| 3390.39.00.00 : 1001 - OUTROS SERVIÇOS DE TERCEIROS - PESSOA JURÍDICA | 17.765,00 | | |
| 3390.92.00.00 : 1001 - DESPESAS DE EXERCÍCIOS ANTERIORES | 2.426,00 | | |
| 4000.00.00.00 - DESPESA DE CAPITAL | | | 8.600,00 |
| 4400.00.00.00 - INVESTIMENTOS | | | 8.600,00 |
| 4490.00.00.00 - APLICAÇÕES DIRETAS | | | |
| 4490.52.00.00 : 1001 - EQUIPAMENTOS E MATERIAL PERMANENTE | 8.600,00 | 8.600,00 | |
| Total da Unidade Orçamentária: | | | 236.938,00 |
| Total do Órgão: | | | 236.938,00 |

Prefeitura Municipal de Barra do Mendes

LOA 2020

ESTADO DA BAHIA
MUNICÍPIO DE BARRA DO MENDES
 Anexo 2 da Lei 4.320/64



NATUREZA DA DESPESA

| Conta | Desdobramento | Elemento | Categoria Econômica |
|-------|---------------|----------|---------------------|
|-------|---------------|----------|---------------------|

Orgão: 10000 - RESERVA DE CONTINGÊNCIA

UO: 10999 - ADMINISTRAÇÃO DA RESERVA DE CONTINGÊNCIA

9000.00.00.00 - RESERVA DE CONTINGENCIA

9900.00.00.00 - RESERVA DE CONTINGENCIA

9990.00.00.00 -

9990.00.00.00 : 1001 - RESERVA DE CONTINGENCIA

1.380.000,00

1.380.000,00

1.380.000,00

1.380.000,00

1.380.000,00

1.380.000,00

Total da Unidade Orçamentária:

Total do Orgao:

Prefeitura Municipal de Barra do Mendes

LOA 2020

ESTADO DA BAHIA
MUNICÍPIO DE BARRA DO MENDES
 Anexo 2 da Lei 4.320/64



NATUREZA DA DESPESA

| Conta | Desdobramento | Elemento | Categoria Econômica |
|---|---------------|--------------|---------------------|
| Orgão: 11000 - SECRETARIA MUNICIPAL DE SAÚDE | | | |
| UO: 11702 - FUNDO MUNICIPAL DE SAÚDE | | | |
| 3000.00.00.00 - DESPESA CORRENTE | | | 8.428.797,00 |
| 3100.00.00.00 - PESSOAL E ENCARGOS SOCIAIS | | | 1.623.128,00 |
| 3171.00.00.00 - TRANSFERÊNCIAS A CONSÓRCIOS PÚBLICOS | | 13.860,00 | |
| 3171.70.00.00 : 1211 - RATEIO PELA PARTICIPAÇÃO EM CONSÓRCIO PÚBLICO | | | |
| 3190.00.00.00 - APLICAÇÕES DIRETAS | 13.860,00 | 1.615.268,00 | |
| 3190.04.00.00 : 1211 - CONTRATACAO POR TEMPO DETERMINADO | 5.000,00 | | |
| 3190.11.00.00 : 1211 - VENCIMENTOS E VANTAGENS FIXAS - PESSOAL CIVIL | 525.208,00 | | |
| 3190.11.00.00 : 1212 - VENCIMENTOS E VANTAGENS FIXAS - PESSOAL CIVIL | 746.852,00 | | |
| 3190.11.00.00 : 1215 - VENCIMENTOS E VANTAGENS FIXAS - PESSOAL CIVIL | 73.810,00 | | |
| 3190.13.00.00 : 1211 - OBRIGACOES PATRONAIS | 128.845,00 | | |
| 3190.13.00.00 : 1212 - OBRIGACOES PATRONAIS | 62.047,00 | | |
| 3190.13.00.00 : 1215 - OBRIGACOES PATRONAIS | 10.000,00 | | |
| 3190.34.00.00 : 1211 - Outras Desp.de Pessoal Dec.de Contr.de Treceitiz. | 35.880,00 | | |
| 3190.92.00.00 : 1211 - DESPESAS DE EXERCICIOS ANTERIORES | 25.626,00 | | |
| 3190.92.00.00 : 1212 - DESPESAS DE EXERCICIOS ANTERIORES | 2.000,00 | | |
| 3300.00.00.00 - OUTRAS DESPESAS CORRENTES | | | 6.799.669,00 |
| 3371.00.00.00 - TRANSFERÊNCIAS A CONSÓRCIOS PÚBLICOS | | 194.040,00 | |
| 3371.70.00.00 : 1211 - RATEIO PELA PARTICIPAÇÃO EM CONSÓRCIO PÚBLICO | | | |
| 3390.00.00.00 - APLICAÇÕES DIRETAS | 194.040,00 | 6.605.629,00 | |
| 3390.14.00.00 : 1211 - DIARIAS - PESSOAL CIVIL | 44.852,00 | | |
| 3390.14.00.00 : 1215 - DIARIAS - PESSOAL CIVIL | 4.620,00 | | |
| 3390.30.00.00 : 1211 - MATERIAL DE CONSUMO | 1.067.691,00 | | |
| 3390.30.00.00 : 1212 - MATERIAL DE CONSUMO | 380.866,00 | | |
| 3390.30.00.00 : 1215 - MATERIAL DE CONSUMO | 11.550,00 | | |
| 3390.30.00.00 : 1216 - MATERIAL DE CONSUMO | 3.465,00 | | |
| 3390.31.00.00 : 1212 - PREMIAÇÕES CULTURAIS, ARTÍSTICAS, CIENTÍFICAS, DESPORTIVAS E OUTRAS | 2.500,00 | | |
| 3390.32.00.00 : 1211 - Material, Bem ou Serviço para Distribuição Gratuita | 28.870,00 | | |
| 3390.32.00.00 : 1212 - Material, Bem ou Serviço para Distribuição Gratuita | 14.333,00 | | |
| 3390.32.00.00 : 1215 - Material, Bem ou Serviço para Distribuição Gratuita | 2.000,00 | | |
| 3390.33.00.00 : 1211 - PASSAGENS E DESPESAS COM LOCOMOCAO | 91.196,00 | | |
| 3390.33.00.00 : 1212 - PASSAGENS E DESPESAS COM LOCOMOCAO | 17.681,00 | | |
| 3390.33.00.00 : 1215 - PASSAGENS E DESPESAS COM LOCOMOCAO | 2.310,00 | | |
| 3390.34.00.00 : 1211 - Outras Despesas de Pessoal decorrentes de Contratos de Terceirizacao | 13.693,00 | | |
| 3390.35.00.00 : 1211 - SERVICIOS DE CONSULTORIA | 38.447,00 | | |

Prefeitura Municipal de Barra do Mendes

LOA 2020

ESTADO DA BAHIA
MUNICÍPIO DE BARRA DO MENDES
 Anexo 2 da Lei 4.320/64



NATUREZA DA DESPESA

| Conta | Desdobramento | Elemento | Categoria Econômica |
|---|---------------|----------|---------------------|
| 3390.35.00.00 : 1215 - SERVIÇOS DE CONSULTORIA | 3.465,00 | | |
| 3390.36.00.00 : 1211 - OUTROS SERVIÇOS DE TERCEIROS - PESSOA FÍSICA | 1.705.464,00 | | |
| 3390.36.00.00 : 1212 - OUTROS SERVIÇOS DE TERCEIROS - PESSOA FÍSICA | 1.123.818,00 | | |
| 3390.36.00.00 : 1215 - OUTROS SERVIÇOS DE TERCEIROS - PESSOA FÍSICA | 86.141,00 | | |
| 3390.36.00.00 : 1216 - OUTROS SERVIÇOS DE TERCEIROS - PESSOA FÍSICA | 3.465,00 | | |
| 3390.36.00.00 : 1220 - OUTROS SERVIÇOS DE TERCEIROS - PESSOA FÍSICA | 5.500,00 | | |
| 3390.39.00.00 : 1211 - OUTROS SERVIÇOS DE TERCEIROS - PESSOA JURÍDICA | 1.106.894,00 | | |
| 3390.39.00.00 : 1212 - OUTROS SERVIÇOS DE TERCEIROS - PESSOA JURÍDICA | 588.235,00 | | |
| 3390.39.00.00 : 1215 - OUTROS SERVIÇOS DE TERCEIROS - PESSOA JURÍDICA | 9.570,00 | | |
| 3390.39.00.00 : 1216 - OUTROS SERVIÇOS DE TERCEIROS - PESSOA JURÍDICA | 3.465,00 | | |
| 3390.39.00.00 : 1220 - OUTROS SERVIÇOS DE TERCEIROS - PESSOA JURÍDICA | 96.200,00 | | |
| 3390.46.00.00 : 1211 - AUXÍLIO ALIMENTAÇÃO | 12.813,00 | | |
| 3390.48.00.00 : 1211 - OUTROS AUXÍLIOS FINANCEIROS A PESSOA FÍSICA | 52.527,00 | | |
| 3390.48.00.00 : 1212 - OUTROS AUXÍLIOS FINANCEIROS A PESSOA FÍSICA | 11.550,00 | | |
| 3390.49.00.00 : 1211 - AUXÍLIO TRANSPORTE | 12.813,00 | | |
| 3390.92.00.00 : 1211 - DESPESAS DE EXERCÍCIOS ANTERIORES | 49.953,00 | | |
| 3390.92.00.00 : 1212 - DESPESAS DE EXERCÍCIOS ANTERIORES | 7.372,00 | | |
| 3390.92.00.00 : 1215 - DESPESAS DE EXERCÍCIOS ANTERIORES | 2.310,00 | | |
| 4000.00.00.00 - DESPESA DE CAPITAL | | | 716.897,00 |
| 4400.00.00.00 - INVESTIMENTOS | | | 716.897,00 |
| 4490.00.00.00 - APLICAÇÕES DIRETAS | | | |
| 4490.51.00.00 : 1211 - OBRAS E INSTALAÇÕES | 48.600,00 | | |
| 4490.51.00.00 : 1212 - OBRAS E INSTALAÇÕES | 74.850,00 | | |
| 4490.51.00.00 : 1220 - OBRAS E INSTALAÇÕES | 250.010,00 | | |
| 4490.52.00.00 : 1211 - EQUIPAMENTOS E MATERIAL PERMANENTE | 248.216,00 | | |
| 4490.52.00.00 : 1212 - EQUIPAMENTOS E MATERIAL PERMANENTE | 62.441,00 | | |
| 4490.52.00.00 : 1215 - EQUIPAMENTOS E MATERIAL PERMANENTE | 6.820,00 | | |
| 4490.52.00.00 : 1220 - EQUIPAMENTOS E MATERIAL PERMANENTE | 16.500,00 | | |
| 4490.93.00.00 : 1220 - INDENIZACÕES E RESTITUIÇÕES | 9.460,00 | | |
| 4600.00.00.00 - AMORTIZAÇÃO DA DÍVIDA | | | 2.000,00 |
| 4690.00.00.00 - APLICAÇÕES DIRETAS | | | |
| 4690.91.00.00 : 1220 - SENTENÇAS JUDICIAIS | 2.000,00 | | |
| Total da Unidade Orçamentária: | | | 9.147.694,00 |
| Total do Órgão: | | | 9.147.694,00 |

Prefeitura Municipal de Barra do Mendes

LOA 2020

ESTADO DA BAHIA
MUNICÍPIO DE BARRA DO MENDES
 Anexo 2 da Lei 4.320/64



NATUREZA DA DESPESA

| Conta | Desdobramento | Elemento | Categoria Econômica |
|--|---------------|------------|---------------------|
| Orgão: 12000 - SECRETARIA MUNICIPAL DE ADMINISTRAÇÃO | | | |
| UO: 12302 - SECRETARIA MUNICIPAL DE ADMINISTRAÇÃO | | | |
| 3000.00.00.00 - DESPESA CORRENTE | | | 1.483.756,00 |
| 3100.00.00.00 - PESSOAL E ENCARGOS SOCIAIS | | | 503.946,00 |
| 3190.00.00.00 - APLICAÇÕES DIRETAS | | 503.946,00 | |
| 3190.04.00.00 : 1001 - CONTRATAÇÃO POR TEMPO DETERMINADO | 1.500,00 | | |
| 3190.11.00.00 : 1001 - VENCIMENTOS E VANTAGENS FIXAS - PESSOAL CIVIL | 467.036,00 | | |
| 3190.13.00.00 : 1001 - OBRIGAÇÕES PATRONAIS | 25.410,00 | | |
| 3190.34.00.00 : 1001 - Outras Desp. de Pessoal Dec. de Contr. de Treze Anos | 5.000,00 | | |
| 3190.92.00.00 : 1001 - DESPESAS DE EXERCÍCIOS ANTERIORES | 1.500,00 | | |
| 3190.93.00.00 : 1001 - Indenizações e Restituições | 1.500,00 | | |
| 3190.94.00.00 : 1001 - INDENIZACÕES E RESTITUIÇÕES TRABALHISTAS | 2.000,00 | | |
| 3300.00.00.00 - OUTRAS DESPESAS CORRENTES | | | 979.810,00 |
| 3390.00.00.00 - APLICAÇÕES DIRETAS | | 979.810,00 | |
| 3390.14.00.00 : 1001 - DIÁRIAS - PESSOAL CIVIL | 16.000,00 | | |
| 3390.30.00.00 : 1001 - MATERIAL DE CONSUMO | 89.661,00 | | |
| 3390.31.00.00 : 1001 - PREMIAÇÕES CULTURAIS, ARTÍSTICAS, CIENTÍFICAS, DESPORTIVAS E OUTRAS | 1.500,00 | | |
| 3390.32.00.00 : 1001 - Material, Bem ou Serviço para Distribuição Gratuita | 1.500,00 | | |
| 3390.33.00.00 : 1001 - PASSAGENS E DESPESAS COM LOCOMOÇÃO | 4.000,00 | | |
| 3390.35.00.00 : 1001 - SERVIÇOS DE CONSULTORIA | 20.000,00 | | |
| 3390.36.00.00 : 1001 - OUTROS SERVIÇOS DE TERCEIROS - PESSOA FÍSICA | 677.260,00 | | |
| 3390.39.00.00 : 1001 - OUTROS SERVIÇOS DE TERCEIROS - PESSOA JURÍDICA | 146.043,00 | | |
| 3390.41.00.00 : 1001 - Contribuições | 20.156,00 | | |
| 3390.92.00.00 : 1001 - DESPESAS DE EXERCÍCIOS ANTERIORES | 3.690,00 | | |
| 4000.00.00.00 - DESPESA DE CAPITAL | | | 35.000,00 |
| 4400.00.00.00 - INVESTIMENTOS | | | 35.000,00 |
| 4490.00.00.00 - APLICAÇÕES DIRETAS | | 35.000,00 | |
| 4490.51.00.00 : 1001 - OBRAS E INSTALAÇÕES | 6.000,00 | | |
| 4490.52.00.00 : 1001 - EQUIPAMENTOS E MATERIAL PERMANENTE | 26.000,00 | | |
| 4490.61.00.00 : 1001 - AQUISIÇÃO DE IMÓVEIS | 3.000,00 | | |
| Total da Unidade Orçamentária: | | | 1.518.756,00 |
| Total do Órgão: | | | 1.518.756,00 |

Prefeitura Municipal de Barra do Mendes

LOA 2020

ESTADO DA BAHIA
MUNICÍPIO DE BARRA DO MENDES
 Anexo 2 da Lei 4.320/64



NATUREZA DA DESPESA

| Conta | Desdobramento | Elemento | Categoria Econômica |
|--|---------------|------------|---------------------|
| Orgão: 14000 - SECRETARIA MUNICIPAL DE ESPORTE | | | |
| UO: 14602 - SECRETARIA MUNICIPAL DE ESPORTES | | | |
| 3000.00.00.00 - DESPESA CORRENTE | | | 384.972,00 |
| 3100.00.00.00 - PESSOAL E ENCARGOS SOCIAIS | | | 125.007,00 |
| 3190.00.00.00 - APLICAÇÕES DIRETAS | | 125.007,00 | |
| 3190.04.00.00 : 1001 - CONTRATAÇÃO POR TEMPO DETERMINADO | 3.843,00 | | |
| 3190.11.00.00 : 1001 - VENCIMENTOS E VANTAGENS FIXAS - PESSOAL CIVIL | 89.710,00 | | |
| 3190.13.00.00 : 1001 - OBRIGAÇÕES PATRONAIS | 17.939,00 | | |
| 3190.34.00.00 : 1001 - Outras Desp. de Pessoal Dec. de Contr. de Terc. eiz. | 3.843,00 | | |
| 3190.92.00.00 : 1001 - DESPESAS DE EXERCÍCIOS ANTERIORES | 3.269,00 | | |
| 3190.93.00.00 : 1001 - Indenizações e Restituições | 3.843,00 | | |
| 3190.94.00.00 : 1001 - INDENIZAÇÕES E RESTITUIÇÕES TRABALHISTAS | 2.560,00 | | |
| 3300.00.00.00 - OUTRAS DESPESAS CORRENTES | | | 259.965,00 |
| 3390.00.00.00 - APLICAÇÕES DIRETAS | | 259.965,00 | |
| 3390.14.00.00 : 1001 - DIÁRIAS - PESSOAL CIVIL | 3.300,00 | | |
| 3390.30.00.00 : 1001 - MATERIAL DE CONSUMO | 36.213,00 | | |
| 3390.30.00.00 : 1940 - MATERIAL DE CONSUMO | 2.000,00 | | |
| 3390.31.00.00 : 1001 - PREMIAÇÕES CULTURAIS, ARTÍSTICAS, CIENTÍFICAS, DESPORTIVAS E OUTRAS | 6.943,00 | | |
| 3390.32.00.00 : 1001 - Material, Bem ou Serviço para Distribuição Gratuita | 12.900,00 | | |
| 3390.33.00.00 : 1001 - PASSAGENS E DESPESAS COM LOCOMOÇÃO | 13.350,00 | | |
| 3390.36.00.00 : 1001 - OUTROS SERVIÇOS DE TERCEIROS - PESSOA FÍSICA | 118.952,00 | | |
| 3390.36.00.00 : 1940 - OUTROS SERVIÇOS DE TERCEIROS - PESSOA FÍSICA | 1.100,00 | | |
| 3390.39.00.00 : 1001 - OUTROS SERVIÇOS DE TERCEIROS - PESSOA JURÍDICA | 44.472,00 | | |
| 3390.39.00.00 : 1940 - OUTROS SERVIÇOS DE TERCEIROS - PESSOA JURÍDICA | 14.735,00 | | |
| 3390.92.00.00 : 1001 - DESPESAS DE EXERCÍCIOS ANTERIORES | 3.000,00 | | |
| 3390.93.00.00 : 1001 - INDENIZAÇÕES E RESTITUIÇÕES | 3.000,00 | | |
| 4000.00.00.00 - DESPESA DE CAPITAL | | | 125.810,00 |
| 4400.00.00.00 - INVESTIMENTOS | | | 125.810,00 |
| 4490.00.00.00 - APLICAÇÕES DIRETAS | | 125.810,00 | |
| 4490.51.00.00 : 1001 - OBRAS E INSTALAÇÕES | 42.175,00 | | |
| 4490.51.00.00 : 1120 - OBRAS E INSTALAÇÕES | 8.000,00 | | |
| 4490.51.00.00 : 1940 - OBRAS E INSTALAÇÕES | 47.075,00 | | |
| 4490.52.00.00 : 1001 - EQUIPAMENTOS E MATERIAL PERMANENTE | 7.000,00 | | |
| 4490.52.00.00 : 1940 - EQUIPAMENTOS E MATERIAL PERMANENTE | 3.300,00 | | |
| 4490.61.00.00 : 1001 - AQUISIÇÃO DE IMÓVEIS | 7.260,00 | | |

Prefeitura Municipal de Barra do Mendes

LOA 2020

NATUREZA DA DESPESA

ESTADO DA BAHIA
MUNICÍPIO DE BARRA DO MENDES
 Anexo 2 da Lei 4.320/64



| Conta | Desdobramento | Elemento | Categoria Econômica |
|--|---------------|----------|---------------------|
| 4490.93.00.00 : 1120 - INDENIZACOES E RESTITUICOES | 5.000,00 | | |
| 4490.93.00.00 : 1940 - INDENIZACOES E RESTITUICOES | 6.000,00 | | |
| Total da Unidade Orçamentária: | | | 510.782,00 |
| Total do Orgao: | | | 510.782,00 |

Prefeitura Municipal de Barra do Mendes

LOA 2020

ESTADO DA BAHIA
MUNICÍPIO DE BARRA DO MENDES
 Anexo 2 da Lei 4.320/64



NATUREZA DA DESPESA

| Conta | Desdobramento | Elemento | Categoria Econômica |
|--|---------------|------------|---------------------|
| Orgão: 15000 - SECRETARIA MUNICIPAL DE TURISMO | | | |
| UO: 15303 - SECRETARIA MUNICIPAL DE TURISMO | | | |
| 3000.00.00.00 - DESPESA CORRENTE | | | 286.513,00 |
| 3100.00.00.00 - PESSOAL E ENCARGOS SOCIAIS | | 98.009,00 | 98.009,00 |
| 3190.00.00.00 - APLICAÇÕES DIRETAS | | | |
| 3190.04.00.00 : 1001 - CONTRATAÇÃO POR TEMPO DETERMINADO | 4.620,00 | | |
| 3190.11.00.00 : 1001 - VENCIMENTOS E VANTAGENS FIXAS - PESSOAL CIVIL | 83.160,00 | | |
| 3190.13.00.00 : 1001 - OBRIGACOES PATRONAIS | 3.300,00 | | |
| 3190.34.00.00 : 1001 - Outras Desp.de Pessoal Dec.de Contr.de Treceiriz. | 3.465,00 | | |
| 3190.93.00.00 : 1001 - Indenizações e Restituições | 1.732,00 | | |
| 3190.94.00.00 : 1001 - INDENIZACOES E RESTITUICOES TRABALHISTAS | 1.732,00 | | |
| 3300.00.00.00 - OUTRAS DESPESAS CORRENTES | | | 188.504,00 |
| 3390.00.00.00 - APLICAÇÕES DIRETAS | | 188.504,00 | |
| 3390.14.00.00 : 1001 - DIARIAS - PESSOAL CIVIL | 3.000,00 | | |
| 3390.30.00.00 : 1001 - MATERIAL DE CONSUMO | 26.628,00 | | |
| 3390.30.00.00 : 1940 - MATERIAL DE CONSUMO | 2.541,00 | | |
| 3390.31.00.00 : 1001 - PREMIAÇÕES CULTURAIS, ARTISTICAS, CIENTIFICAS, DESPORTIVAS E OUTRAS | 2.310,00 | | |
| 3390.32.00.00 : 1001 - Material, Bem ou Serviço para Distribuição Gratuita | 11.549,00 | | |
| 3390.33.00.00 : 1001 - PASSAGENS E DESPESAS COM LOCOMOCAO | 3.000,00 | | |
| 3390.35.00.00 : 1001 - SERVIÇOS DE CONSULTORIA | 8.465,00 | | |
| 3390.36.00.00 : 1001 - OUTROS SERVIÇOS DE TERCEIROS - PESSOA FISICA | 76.861,00 | | |
| 3390.36.00.00 : 1940 - OUTROS SERVIÇOS DE TERCEIROS - PESSOA FISICA | 3.118,00 | | |
| 3390.39.00.00 : 1001 - OUTROS SERVIÇOS DE TERCEIROS - PESSOA JURIDICA | 38.086,00 | | |
| 3390.39.00.00 : 1940 - OUTROS SERVIÇOS DE TERCEIROS - PESSOA JURIDICA | 10.636,00 | | |
| 3390.48.00.00 : 1001 - OUTROS AUXÍLIOS FINANCEIROS A PESSOA FISICA | 2.310,00 | | |
| 4000.00.00.00 - DESPESA DE CAPITAL | | | 18.747,00 |
| 4400.00.00.00 - INVESTIMENTOS | | 18.747,00 | |
| 4490.00.00.00 - APLICAÇÕES DIRETAS | | | |
| 4490.51.00.00 : 1001 - OBRAS E INSTALACOES | 11.550,00 | | |
| 4490.51.00.00 : 1940 - OBRAS E INSTALACOES | 5.197,00 | | |
| 4490.52.00.00 : 1001 - EQUIPAMENTOS E MATERIAL PERMANENTE | 2.000,00 | | |
| Total da Unidade Orçamentária: | | | 305.260,00 |
| Total do Órgão: | | | 305.260,00 |

Prefeitura Municipal de Barra do Mendes

LOA 2020

ESTADO DA BAHIA
MUNICÍPIO DE BARRA DO MENDES
 Anexo 2 da Lei 4.320/64



NATUREZA DA DESPESA

| Conta | Desdobramento | Elemento | Categoria Econômica |
|--|---------------|------------|----------------------|
| Orgão: 16000 - SECRETARIA MUNICIPAL DO MEIO AMBIENTE | | | |
| UO: 16304 - SECRETARIA MUNICIPAL DE MEIO AMBIENTE | | | |
| 3000.00.00.00 - DESPESA CORRENTE | | | 244.896,00 |
| 3100.00.00.00 - PESSOAL E ENCARGOS SOCIAIS | | | 121.710,00 |
| 3190.00.00.00 - APLICAÇÕES DIRETAS | | | |
| 3190.04.00.00 : 1001 - CONTRATAÇÃO POR TEMPO DETERMINADO | 2.000,00 | | |
| 3190.11.00.00 : 1001 - VENCIMENTOS E VANTAGENS FIXAS - PESSOAL CIVIL | 94.710,00 | | |
| 3190.13.00.00 : 1001 - OBRIGAÇÕES PATRONAIS | 25.000,00 | | |
| 3300.00.00.00 - OUTRAS DESPESAS CORRENTES | | | 123.186,00 |
| 3390.00.00.00 - APLICAÇÕES DIRETAS | | | |
| 3390.14.00.00 : 1001 - DIARIAS - PESSOAL CIVIL | 2.750,00 | 123.186,00 | |
| 3390.30.00.00 : 1001 - MATERIAL DE CONSUMO | 19.750,00 | | |
| 3390.30.00.00 : 1940 - MATERIAL DE CONSUMO | 4.700,00 | | |
| 3390.32.00.00 : 1001 - Material, Bem ou Serviço para Distribuição Gratuita | 6.000,00 | | |
| 3390.33.00.00 : 1001 - PASSAGENS E DESPESAS COM LOCOMOÇÃO | 2.000,00 | | |
| 3390.35.00.00 : 1001 - SERVIÇOS DE CONSULTORIA | 4.400,00 | | |
| 3390.36.00.00 : 1001 - OUTROS SERVIÇOS DE TERCEIROS - PESSOA FÍSICA | 45.686,00 | | |
| 3390.36.00.00 : 1940 - OUTROS SERVIÇOS DE TERCEIROS - PESSOA FÍSICA | 10.500,00 | | |
| 3390.39.00.00 : 1001 - OUTROS SERVIÇOS DE TERCEIROS - PESSOA JURÍDICA | 21.000,00 | | |
| 3390.39.00.00 : 1940 - OUTROS SERVIÇOS DE TERCEIROS - PESSOA JURÍDICA | 6.400,00 | | |
| 4000.00.00.00 - DESPESA DE CAPITAL | | | 35.800,00 |
| 4400.00.00.00 - INVESTIMENTOS | | | 35.800,00 |
| 4490.00.00.00 - APLICAÇÕES DIRETAS | | | |
| 4490.51.00.00 : 1001 - OBRAS E INSTALAÇÕES | 16.100,00 | 35.800,00 | |
| 4490.51.00.00 : 1940 - OBRAS E INSTALAÇÕES | 13.100,00 | | |
| 4490.52.00.00 : 1001 - EQUIPAMENTOS E MATERIAL PERMANENTE | 3.300,00 | | |
| 4490.52.00.00 : 1930 - EQUIPAMENTOS E MATERIAL PERMANENTE | 1.100,00 | | |
| 4490.52.00.00 : 1940 - EQUIPAMENTOS E MATERIAL PERMANENTE | 2.200,00 | | |
| Total da Unidade Orçamentária: | | | 280.696,00 |
| Total do Órgão: | | | 280.696,00 |
| Total da Despesa: | | | 39.980.802,00 |

Prefeitura Municipal de Barra do Mendes

LOA 2020

ESTADO DA BAHIA
MUNICÍPIO DE BARRA DO MENDES
Anexo 2 da Lei 4.320/64



NATUREZA DA DESPESA - CONSOLIDAÇÃO

| Conta | Desdobramento | Elemento | Categoria Econômica |
|---|---------------|---------------|----------------------|
| 3000.00.00.00 - DESPESA CORRENTE | | | 34.572.373,00 |
| 3100.00.00.00 - PESSOAL E ENCARGOS SOCIAIS | | | 14.491.900,00 |
| 3171.00.00.00 - TRANSFERÊNCIAS A CONSÓRCIOS PÚBLICOS | | 23.140,00 | |
| 3171.70.00.00 - RATEIO PELA PARTICIPAÇÃO EM CONSÓRCIO PÚBLICO | | | |
| 3190.00.00.00 - APLICAÇÕES DIRETAS | 23.140,00 | | |
| 3190.01.00.00 - Aposentadorias, Reserva Remunerada e Reformas | 1.100,00 | | |
| 3190.04.00.00 - CONTRATAÇÃO POR TEMPO DETERMINADO | 91.363,00 | | |
| 3190.11.00.00 - VENCIMENTOS E VANTAGENS FIXAS - PESSOAL CIVIL | 11.984.366,00 | | |
| 3190.13.00.00 - OBRIGAÇÕES PATRONAIS | 2.222.614,00 | | |
| 3190.16.00.00 - OUTRAS DESPESAS VARIÁVEIS - PESSOAL CIVIL | 7.000,00 | | |
| 3190.34.00.00 - Outras Desp. de Pessoal Dec.de Contr.de Treceitiz. | 68.388,00 | | |
| 3190.91.00.00 - SENTENÇAS JUDICIAIS | 22.824,00 | | |
| 3190.92.00.00 - DESPESAS DE EXERCÍCIOS ANTERIORES | 43.738,00 | | |
| 3190.93.00.00 - Indenizações e Restituições | 14.875,00 | | |
| 3190.94.00.00 - INDENIZAÇÕES E RESTITUIÇÕES TRABALHISTAS | 12.492,00 | | |
| 3200.00.00.00 - JUROS E ENCARGOS DA DÍVIDA | | | 41.800,00 |
| 3290.00.00.00 - APLICAÇÕES DIRETAS | | 41.800,00 | |
| 3290.21.00.00 - JUROS SOBRE A DÍVIDA POR CONTRATO | 35.200,00 | | |
| 3290.22.00.00 - OUTROS ENCARGOS SOBRE A DÍVIDA POR CONTRATO | 2.200,00 | | |
| 3290.25.00.00 - ENCARGOS SOBRE OPERAÇÕES DE CRÉDITO POR ANTECIPAÇÃO DA RECEITA | 3.300,00 | | |
| 3290.92.00.00 - DESPESAS DE EXERCÍCIOS ANTERIORES | 1.100,00 | | |
| 3300.00.00.00 - OUTRAS DESPESAS CORRENTES | | | 20.038.673,00 |
| 3350.00.00.00 - TRANSFERÊNCIAS A INSTITUIÇÕES PRIVADAS SEM FINS LUCRATIVOS | | 3.000,00 | |
| 3350.41.00.00 - CONTRIBUIÇÕES | 3.000,00 | | |
| 3371.00.00.00 - TRANSFERÊNCIAS A CONSÓRCIOS PÚBLICOS | | 217.040,00 | |
| 3371.70.00.00 - RATEIO PELA PARTICIPAÇÃO EM CONSÓRCIO PÚBLICO | 217.040,00 | | |
| 3390.00.00.00 - APLICAÇÕES DIRETAS | | 19.818.633,00 | |
| 3390.04.00.00 - CONTRATAÇÃO POR TEMPO DETERMINADO - PESSOAL CIVIL | 2.000,00 | | |
| 3390.06.00.00 - Benefício Mensal de Deficiente e Idosos | 6.000,00 | | |
| 3390.14.00.00 - DIÁRIAS - PESSOAL CIVIL | 189.807,00 | | |
| 3390.18.00.00 - AUXÍLIO FINANCEIRO A ESTUDANTE | 22.240,00 | | |
| 3390.19.00.00 - AUXÍLIO FARDAMENTO | 11.240,00 | | |
| 3390.20.00.00 - AUXÍLIO FINANCEIRO A PESQUISADORES | 5.775,00 | | |
| 3390.30.00.00 - MATERIAL DE CONSUMO | 3.662.453,00 | | |
| 3390.31.00.00 - PREMIAÇÕES CULTURAIS, ARTÍSTICAS, CIENTÍFICAS, DESPORTIVAS E OUTRAS | 40.355,00 | | |
| 3390.32.00.00 - Material, Bem ou Serviço para Distribuição Gratuita | 194.623,00 | | |

Prefeitura Municipal de Barra do Mendes

LOA 2020

ESTADO DA BAHIA
MUNICÍPIO DE BARRA DO MENDES
Anexo 2 da Lei 4.320/64



NATUREZA DA DESPESA - CONSOLIDAÇÃO

| Conta | Desdobramento | Elemento | Categoria Econômica |
|--|---------------|--------------|----------------------|
| 3390.33.00.00 - PASSAGENS E DESPESAS COM LOCOMOCAO | 278.622,00 | | |
| 3390.34.00.00 - Outras Despesas de Pessoal decorrentes de Contratos de Terceirizacao | 343.143,00 | | |
| 3390.35.00.00 - SERVICOS DE CONSULTORIA | 303.397,00 | | |
| 3390.36.00.00 - OUTROS SERVICOS DE TERCEIROS - PESSOA FISICA | 6.898.378,00 | | |
| 3390.37.00.00 - LOCACAO DE MAO-DE-OBRA | 4.000,00 | | |
| 3390.39.00.00 - OUTROS SERVICOS DE TERCEIROS - PESSOA JURIDICA | 7.451.545,00 | | |
| 3390.41.00.00 - Contribuicoes | 23.716,00 | | |
| 3390.46.00.00 - AUXILIO ALIMENTACAO | 18.913,00 | | |
| 3390.47.00.00 - OBRIGACOES TRIBUTARIAS E CONTRIBUTIVAS | 115.980,00 | | |
| 3390.48.00.00 - OUTROS AUXILIOS FINANCEIROS A PESSOA FISICA | 90.187,00 | | |
| 3390.49.00.00 - AUXILIO TRANSPORTE | 18.913,00 | | |
| 3390.91.00.00 - SENTENCAS JUDICIAIS | 7.000,00 | | |
| 3390.92.00.00 - DESPESAS DE EXERCICIOS ANTERIORES | 103.246,00 | | |
| 3390.93.00.00 - INDENIZACOES E RESTITUICOES | 26.100,00 | | |
| 3390.94.00.00 - Indenizações e Restituições Trabalhistas | 1.000,00 | | |
| 4000.00.00.00 - DESPESA DE CAPITAL | | | 4.028.429,00 |
| 4400.00.00.00 - INVESTIMENTOS | | | 3.109.043,00 |
| 4490.00.00.00 - APLICACOES DIRETAS | | 3.109.043,00 | |
| 4490.51.00.00 - OBRAS E INSTALACOES | 2.165.157,00 | | |
| 4490.52.00.00 - EQUIPAMENTOS E MATERIAL PERMANENTE | 854.166,00 | | |
| 4490.61.00.00 - AQUISICAO DE IMOVEIS | 21.260,00 | | |
| 4490.93.00.00 - INDENIZACOES E RESTITUICOES | 68.460,00 | | |
| 4500.00.00.00 - INVERSOES FINANCEIRAS | | | 28.800,00 |
| 4590.00.00.00 - APLICACOES DIRETAS | | 28.800,00 | |
| 4590.61.00.00 - AQUISICAO DE IMOVEIS | 28.800,00 | | |
| 4600.00.00.00 - AMORTIZACAO DA DIVIDA | | | 890.586,00 |
| 4690.00.00.00 - APLICACOES DIRETAS | | 890.586,00 | |
| 4690.71.00.00 - PRINCIPAL DA DIVIDA CONTRATUAL RESGATADA | 878.486,00 | | |
| 4690.91.00.00 - SENTENCAS JUDICIAIS | 12.100,00 | | |
| 9000.00.00.00 - RESERVA DE CONTINGENCIA | | | 1.380.000,00 |
| 9900.00.00.00 - RESERVA DE CONTINGENCIA | | | 1.380.000,00 |
| 9990.00.00.00 - | | | |
| 9990.00.00.00 - RESERVA DE CONTINGENCIA | 1.380.000,00 | | |
| | | 1.380.000,00 | |
| | | | 39.980.802,00 |
| Total da Despesa: | | | |

Prefeitura Municipal de Barra do Mendes

LOA 2020

ESTADO DA BAHIA
MUNICÍPIO DE BARRA DO MENDES
 Anexo 6 da Lei 4.320/64



PROGRAMA DE TRABALHO

| Conta | Atividade + Operação Especial | Projeto | Total |
|--|----------------------------------|-------------------|---------------------|
| Poder: 0 - PODER LEGISLATIVO | | | |
| Orgão: 01000 - CÂMARA MUNICIPAL | | | |
| UO: 01101 - CÂMARA MUNICIPAL | | | |
| Função: 01 - LEGISLATIVA | | | |
| SubFunção: 031 - AÇÃO LEGISLATIVA | | | |
| Programa: 0010 - LEGISLATIVO EM AÇÃO | | | |
| 2001 - ADMINISTRAÇÃO DE RECURSOS HUMANOS | 1.170.030,00 | | 1.170.030,00 |
| 2002 - MANUTENÇÃO E FUNCIONAMENTO DA CÂMARA | 442.570,00 | | 442.570,00 |
| 1001 - REEQUIPAMENTO DA CÂMARA MUNICIPAL | | 20.000,00 | 20.000,00 |
| 1002 - AQUISIÇÃO DE VEÍCULOS PARA O LEGISLATIVO | | 44.000,00 | 44.000,00 |
| 1003 - REFORMA E AMPLIAÇÃO DAS INSTALAÇÕES DA CÂMARA | | 60.000,00 | 60.000,00 |
| Total do Programa: | 1.612.600,00 | 124.000,00 | 1.736.600,00 |
| Total da Sub Função: | 1.612.600,00 | 124.000,00 | 1.736.600,00 |
| Total da Função: | 1.612.600,00 | 124.000,00 | 1.736.600,00 |
| Total da Unidade Orçamentária: | 1.612.600,00 | 124.000,00 | 1.736.600,00 |
| Total do Orgão: | 1.612.600,00 | 124.000,00 | 1.736.600,00 |

Prefeitura Municipal de Barra do Mendes

LOA 2020

ESTADO DA BAHIA
MUNICÍPIO DE BARRA DO MENDES
 Anexo 6 da Lei 4.320/64



PROGRAMA DE TRABALHO

| Conta | Atividade + Operação Especial | Projeto | Total |
|--|----------------------------------|------------------|---------------------|
| Poder: 2 - PODER EXECUTIVO | | | |
| Orgão: 02000 - GABINETE DO PREFEITO | | | |
| UO: 02201 - GABINETE DO PREFEITO | | | |
| Função: 04 - ADMINISTRAÇÃO | | | |
| SubFunção: 062 - DEFESA DO INTERESSE PÚBLICO NO PROCESSO JUDICIÁRIO | | | |
| Programa: 0016 - AMPLIAÇÃO E ATUALIZAÇÃO DA LEGISLAÇÃO MUNICIPAL | | | |
| 2006 - MANUTENÇÃO DA PROCURADORIA DO MUNICÍPIO | 134.750,00 | | 134.750,00 |
| Total do Programa: | 134.750,00 | 0,00 | 134.750,00 |
| Total da Sub Função: | 134.750,00 | 0,00 | 134.750,00 |
| SubFunção: 122 - ADMINISTRAÇÃO GERAL | | | |
| Programa: 0009 - PLANO MUNICIPAL DE SEGURANÇA COLETIVA | | | |
| 2009 - GESTÃO DO SERVIÇO DE SEGURANÇA PÚBLICA MUNICIPAL | 6.200,00 | | 6.200,00 |
| 1004 - MANUTENÇÃO DO PLANO DE SEGURANÇA COLETIVA | | 13.000,00 | 13.000,00 |
| Total do Programa: | 6.200,00 | 13.000,00 | 19.200,00 |
| Programa: 0011 - PLANEJAMENTO GOVERNAMENTAL | | | |
| Programa: 0012 - GESTÃO POLÍTICO ADMINISTRATIVA | | | |
| 2010 - GESTÃO DOS SERVIÇOS TÉCNICOS E ADMINISTRATIVOS DO GABINETE | 125.082,00 | | 125.082,00 |
| Total do Programa: | 125.082,00 | 0,00 | 125.082,00 |
| Programa: 0015 - OPERAÇÕES DE CONTROLE INTERNO | | | |
| 2004 - GESTÃO E MANUTENÇÃO DO CONTROLE INTERNO | 98.400,00 | | 98.400,00 |
| Total do Programa: | 98.400,00 | 0,00 | 98.400,00 |
| Programa: 0016 - ADMINISTRAÇÃO DE PESSOAL E ENCARGOS | | | |
| 2005 - ADMINISTRAÇÃO DE PESSOAL E ENCARGOS | 646.916,00 | | 646.916,00 |
| Programa: 0017 - IMPLANTAÇÃO E MANUTENÇÃO DA OUVIDORIA MUNICIPAL | | | |
| 2011 - IMPLANTAÇÃO E MANUTENÇÃO DA OUVIDORIA MUNICIPAL | 7.000,00 | | 7.000,00 |
| Total do Programa: | 653.916,00 | 0,00 | 653.916,00 |
| Programa: 0018 - COMUNICAÇÃO SOCIAL | | | |
| 2004 - GESTÃO E MANUTENÇÃO DO CONTROLE INTERNO | 98.400,00 | | 98.400,00 |
| Total do Programa: | 98.400,00 | 0,00 | 98.400,00 |
| Programa: 0019 - COMUNICAÇÃO SOCIAL | | | |
| 2011 - IMPLANTAÇÃO E MANUTENÇÃO DA OUVIDORIA MUNICIPAL | 883.598,00 | | 883.598,00 |
| Total da Sub Função: | 1.018.348,00 | 13.000,00 | 1.031.348,00 |

Função: 24 - COMUNICAÇÕES
SubFunção: 131 - COMUNICAÇÃO SOCIAL

Prefeitura Municipal de Barra do Mendes

LOA 2020

PROGRAMA DE TRABALHO

| Conta | Atividade + Operação Especial | Projeto | Total |
|---------------------------------------|----------------------------------|------------------|---------------------|
| | 83.000,00 | | 83.000,00 |
| | 10.000,00 | | 10.000,00 |
| | 8.000,00 | | 8.000,00 |
| | 3.000,00 | | 3.000,00 |
| Total do Programa: | 104.000,00 | 0,00 | 104.000,00 |
| Total da Sub Funcao: | 104.000,00 | 0,00 | 104.000,00 |
| Total da Funcao: | 104.000,00 | 0,00 | 104.000,00 |
| Total da Unidade Orçamentária: | 1.122.348,00 | 13.000,00 | 1.135.348,00 |
| Total do Orgao: | 1.122.348,00 | 13.000,00 | 1.135.348,00 |

ESTADO DA BAHIA
MUNICÍPIO DE BARRA DO MENDES
 Anexo 6 da Lei 4.320/64



Programa: 0014 - COMUNICAÇÃO OFICIAL
 2007 - GESTÃO DO DEPARTAMENTO DE COMUNICAÇÃO
 2008 - PROMOÇÃO E DIVULGAÇÃO DA AÇÃO GOVERNAMENTAL
 2012 - CAMPANHAS INSTITUCIONAIS E/OU EDUCATIVAS
 2013 - PRODUÇÃO E VEICULAÇÃO DE NOTÍCIAS E INFORMAÇÕES DO GOVERNO

Prefeitura Municipal de Barra do Mendes

LOA 2020

PROGRAMA DE TRABALHO

| Conta | Atividade + Operacao Especial | Projeto | Total |
|-------|-------------------------------|---------|-------|
|-------|-------------------------------|---------|-------|

Orgão: 03000 - SECRETARIA MUNICIPAL DE CULTURA

UO: 03301 - SECRETARIA MUNICIPAL DE CULTURA

Função: 13 - CULTURA

SubFunção: 392 - DIFUSAO CULTURAL

Programa: 0024 - PROMOÇÃO DE EVENTOS CULTURAIS

- 2015 - APOIO E VALORIZAÇÃO DE ARTISTAS E GRUPOS CULTURAIS
- 2021 - CRIAÇÃO DE ESPAÇO CULTURAL EM FEIRAS E PRAÇAS
- 2023 - REALIZAÇÃO DE FEIRAS CULTURAIS E ARTESANATO
- 2024 - CRIAÇÃO DE NÚCLEOS DE CULTURA POPULAR
- 2025 - APOIO AS ASSOCIAÇÕES E ENTIDADES P/O DESENV. DA CULTURA
- 2026 - REALIZAÇÃO DE EVENTOS, ARTE E CULTURA

Total do Programa: 53.488,00 0,00 53.488,00

Programa: 0056 - NOSSO POVO TEM CULTURA

- 2016 - MANUTENÇÃO DO ARQUIVO PUBLICO MUNICIPAL
- 2018 - MANUTENÇÃO DE BIBLIOTECA E CENTRO CULTURAL
- 2019 - IMPLANTAÇÃO E MANUTENÇÃO DO MUSEU HISTORICO MUNICIPAL
- 2020 - GESTÃO DOS SERVIÇOS TÉCNICOS E ADMINISTRATIVO DA SECRETARIA
- 2022 - ADMINISTRAÇÃO DE PESSOAL E ENCARGOS SOCIAIS
- 1005 - CONSTRUÇÃO E INSTALAÇÃO DO CENTRO CULTURAL
- 1006 - CONSTRUÇÃO E INSTALAÇÃO BIBLIOTECAS
- 1062 - CONSTRUÇÃO E MANUTENÇÃO DA CASA DA CULTURA

Total do Programa: 247.491,00 49.850,00 297.341,00

Total da Sub Funcao: 300.979,00 49.850,00 350.829,00

SubFunção: 813 - LAZER

Programa: 0024 - PROMOÇÃO DE EVENTOS CULTURAIS

- 2017 - REALIZAÇÃO DE FESTAS POPULARES, FESTIVAL DE MÚSICA E MÚSICA INSTRUMENTAL

Total do Programa: 910.729,00 910.729,00

Total da Sub Funcao: 910.729,00 0,00 910.729,00

Total da Funcao: 1.211.708,00 49.850,00 1.261.558,00

Total da Unidade Orçamentária: 1.211.708,00 49.850,00 1.261.558,00

Total do Orgao: 1.211.708,00 49.850,00 1.261.558,00

Prefeitura Municipal de Barra do Mendes

LOA 2020

ESTADO DA BAHIA
MUNICÍPIO DE BARRA DO MENDES
Anexo 6 da Lei 4.320/64



PROGRAMA DE TRABALHO

| Conta | Atividade + Operacao Especial | Projeto | Total |
|---|-------------------------------|------------------|---------------------|
| Orgão: 04000 - SECRETARIA MUNICIPAL DE FINANÇAS | | | |
| UO: 04401 - SECRETARIA MUNICIPAL DE FINANÇAS | | | |
| Função: 04 - ADMINISTRAÇÃO | | | |
| SubFunção: 121 - PLANEJAMENTO E ORÇAMENTO | | | |
| Programa: 0011 - PLANEJAMENTO GOVERNAMENTAL | | | |
| 2157 - GESTÃO DO DEPARTAMENTO DE CONTABILIDADE | 486.350,00 | | 486.350,00 |
| Total do Programa: | 486.350,00 | 0,00 | 486.350,00 |
| Total da Sub Funcao: | 486.350,00 | 0,00 | 486.350,00 |
| SubFunção: 123 - ADMINISTRACAO FINANCEIRA | | | |
| Programa: 0011 - PLANEJAMENTO GOVERNAMENTAL | | | |
| 2158 - GESTÃO DO DEPARTAMENTO DE TRIBUTAÇÃO E ARRECAÇÃO | 87.500,00 | | 87.500,00 |
| Total do Programa: | 87.500,00 | 0,00 | 87.500,00 |
| Programa: 0012 - GESTÃO POLITICO ADMINISTRATIVA | | | |
| 2043 - ADMINISTRAÇÃO DE PESSOAL E ENCARGOS | 254.338,00 | | 254.338,00 |
| 2046 - CAPCITAÇÃO DOS SERVIDORES MUNICIPAIS | 8.410,00 | | 8.410,00 |
| 1017 - AQUISIÇÃO DE EQUIPAMENTOS DE INFORMÁTICA | | 8.300,00 | 8.300,00 |
| 1018 - ADEQUAÇÃO DAS INSTALAÇÕES FISICAS | | 6.300,00 | 6.300,00 |
| Total do Programa: | 262.748,00 | 14.600,00 | 277.348,00 |
| Programa: 0013 - ORGANIZAÇÃO E MODERNIZAÇÃO ADMINISTRATIVA | | | |
| 2045 - GESTÃO DOS SERVIÇOS TÉCNICOS E ADMINISTRATIVOS DA SECRETARIA | 168.730,00 | | 168.730,00 |
| Total do Programa: | 168.730,00 | 0,00 | 168.730,00 |
| Total da Sub Funcao: | 518.978,00 | 14.600,00 | 533.578,00 |
| Total da Funcao: | 1.005.328,00 | 14.600,00 | 1.019.928,00 |
| Função: 28 - ENCARGOS ESPECIAIS | | | |
| SubFunção: 122 - ADMINISTRACAO GERAL | | | |
| Programa: 0012 - GESTÃO POLITICO ADMINISTRATIVA | | | |
| 2044 - FORMAÇÃO DO PATRIMONIO DO SERVIDOR PÚBLICO - PASEP | 115.980,00 | | 115.980,00 |
| Total do Programa: | 115.980,00 | 0,00 | 115.980,00 |

Prefeitura Municipal de Barra do Mendes

LOA 2020

ESTADO DA BAHIA
MUNICÍPIO DE BARRA DO MENDES
Anexo 6 da Lei 4.320/64



PROGRAMA DE TRABALHO

| Conta | Atividade + Operação Especial | Projeto | Total |
|---|----------------------------------|-------------------|---------------------|
| Total da Sub Funcao: | 115.980,00 | 0,00 | 115.980,00 |
| SubFunção: 843 - SERVIÇO DA DÍVIDA INTERNA | | | |
| Programa: 0135 - DÍVIDA INTERNA | | | |
| 2042 - ENCARGOS GERAIS DA DÍVIDA PÚBLICA | 41.800,00 | | 41.800,00 |
| 1011 - CUMPRIMENTO DE SENTENÇAS JUDICIAIS | | 15.100,00 | 15.100,00 |
| 1012 - AMORTIZAÇÃO DA DÍVIDA CONTRATADA - INSS | | 777.532,00 | 777.532,00 |
| 1013 - AMORTIZAÇÃO DA DÍVIDA CONTRATADA - PASEP | | 5.775,00 | 5.775,00 |
| 1014 - AMORTIZAÇÃO DA DÍVIDA CONTRATADA - COELBA | | 11.550,00 | 11.550,00 |
| 1015 - AMORTIZAÇÃO DA DÍVIDA CONTRATADA - EMBASA | | 74.854,00 | 74.854,00 |
| 1016 - AMORTIZAÇÃO DE OUTRAS DIVIDAS CONSOLIDADAS | | 5.775,00 | 5.775,00 |
| Total do Programa: | 41.800,00 | 890.586,00 | 932.386,00 |
| Total da Sub Funcao: | 41.800,00 | 890.586,00 | 932.386,00 |
| Total da Funcao: | 157.780,00 | 890.586,00 | 1.048.366,00 |
| Total da Unidade Orçamentária: | 1.163.108,00 | 905.186,00 | 2.068.294,00 |
| Total do Orgao: | 1.163.108,00 | 905.186,00 | 2.068.294,00 |

Prefeitura Municipal de Barra do Mendes

LOA 2020

ESTADO DA BAHIA
MUNICÍPIO DE BARRA DO MENDES
 Anexo 6 da Lei 4.320/64



PROGRAMA DE TRABALHO

| Conta | Atividade + Operação Especial | Projeto | Total |
|--|-------------------------------|------------------|-------------------|
| Orgão: 05000 - SECRETARIA MUNICIPAL DE AGRICULTURA | | | |
| UO: 05501 - SECRETARIA MUNICIPAL DE AGRICULTURA | | | |
| Função: 20 - AGRICULTURA | | | |
| SubFunção: 605 - ABASTECIMENTO | | | |
| Programa: 0006 - APOIO AO PEQUENO AGRICULTOR | | | |
| 2048 - GESTÃO DOS SERVIÇOS TÉCNICOS E ADMINISTRATIVOS DA SECRETARIA | 94.900,00 | | 94.900,00 |
| 1022 - CONSTRUÇÃO DE CASAS DE FARINHA COMUNITÁRIA | | 8.050,00 | 8.050,00 |
| Total do Programa: | 94.900,00 | 8.050,00 | 102.950,00 |
| Programa: 0113 - DESENVOLVIMENTO RURAL INTEGRADO SUSTENTÁVEL | | | |
| 2049 - MELHORAMENTO DE CASAS DE FARINHA COMUNITÁRIA | | | |
| | 9.900,00 | | 9.900,00 |
| Total do Programa: | 9.900,00 | 0,00 | 9.900,00 |
| Total da Sub Função: | 104.800,00 | 8.050,00 | 112.850,00 |
| SubFunção: 606 - EXTENSÃO RURAL | | | |
| Programa: 0006 - APOIO AO PEQUENO AGRICULTOR | | | |
| 2047 - ASSISTÊNCIA AO PEQUENO PRODUTOR RURAL | 28.500,00 | | 28.500,00 |
| 2050 - ADMINISTRAÇÃO DE PESSOAL E ENCARGOS SOCIAIS | 113.000,00 | | 113.000,00 |
| 2058 - ASSISTÊNCIA TÉCNICA E EXTENSÃO RURAL | 4.000,00 | | 4.000,00 |
| 2059 - APOIO A PROGRAMAS E PROJETOS VOLTADOS PARA AGRICULTURA FAMILIAR | 13.000,00 | | 13.000,00 |
| Total do Programa: | 158.500,00 | 0,00 | 158.500,00 |
| Programa: 0055 - PROGRAMA DE INFRA-ESTRUT. RURAL | | | |
| 1019 - DESAPROPRIAÇÃO DE IMÓVEIS | | 10.000,00 | 10.000,00 |
| 1020 - CONSTRUÇÃO E INSTALAÇÃO DE MATADOUROS | | 20.200,00 | 20.200,00 |
| Total do Programa: | 0,00 | 30.200,00 | 30.200,00 |
| Programa: 0114 - FORTALECIMENTO DA INFRA ESTRUT. HIDRICA DO MUNICIPIO | | | |
| 2060 - MANUTENÇÃO DO PROGRAMA DE APOIO E COMBATE A SECA | | | |
| | 13.000,00 | | 13.000,00 |
| Total do Programa: | 13.000,00 | 0,00 | 13.000,00 |
| Total da Sub Função: | 171.500,00 | 30.200,00 | 201.700,00 |
| SubFunção: 607 - IRRIGACAO | | | |
| Programa: 0006 - APOIO AO PEQUENO AGRICULTOR | | | |

Prefeitura Municipal de Barra do Mendes

LOA 2020

ESTADO DA BAHIA
MUNICÍPIO DE BARRA DO MENDES
 Anexo 6 da Lei 4.320/64



PROGRAMA DE TRABALHO

| Conta | Atividade + Operação Especial | Projeto | Total |
|---|----------------------------------|------------------|-------------------|
| 1021 - ABERTURA E INSTALAÇÃO DE POÇOS TUBULARES | 0,00 | 21.600,00 | 21.600,00 |
| Total do Programa: | | 21.600,00 | 21.600,00 |
| | | | |
| 1023 - CONSTRUÇÃO DE BARRAGENS | 0,00 | 4.000,00 | 4.000,00 |
| Total do Programa: | | 4.000,00 | 4.000,00 |
| Total da Sub Funcao: | 0,00 | 25.600,00 | 25.600,00 |
| Total da Funcao: | 276.300,00 | 63.850,00 | 340.150,00 |
| Total da Unidade Orçamentária: | 276.300,00 | 63.850,00 | 340.150,00 |
| Total do Orgao: | 276.300,00 | 63.850,00 | 340.150,00 |

Programa: 0114 - FORTALECIMENTO DA INFRA ESTRUT. HIDRICA DO MUNICIPIO

Prefeitura Municipal de Barra do Mendes

LOA 2020

ESTADO DA BAHIA
MUNICÍPIO DE BARRA DO MENDES
Anexo 6 da Lei 4.320/64



PROGRAMA DE TRABALHO

| Conta | Atividade + Operacao Especial | Projeto | Total |
|--|-------------------------------|-------------------|---------------------|
| Orgão: 06000 - SECRETARIA MUNICIPAL DE EDUCAÇÃO | | | |
| UO: 06601 - FUNDO MUNICIPAL DE EDUCAÇÃO - FME | | | |
| Função: 12 - EDUCAÇÃO | | | |
| SubFunção: 306 - ALIMENTACAO E NUTRICO | | | |
| Programa: 0004 - ALIMENTAÇÃO ESCOLAR | | | |
| 2067 - GESTÃO DO PROGRAMA DA MERENDA ESCOLAR | 487.000,00 | | 487.000,00 |
| Total do Programa: | 487.000,00 | 0,00 | 487.000,00 |
| Total da Sub Funcao: | 487.000,00 | 0,00 | 487.000,00 |
| SubFunção: 361 - ENSINO FUNDAMENTAL | | | |
| Programa: 0002 - CRIANÇA NA ESCOLA - EDUCAÇÃO PRIORIDADE PERMANENTE | | | |
| 2065 - GESTÃO DO FUNDEB - 60% | 7.317.223,00 | | 7.317.223,00 |
| 2160 - GESTÃO DO FUNDEF/PRECATÓRIOS | 149.000,00 | | 149.000,00 |
| Total do Programa: | 7.466.223,00 | 0,00 | 7.466.223,00 |
| Programa: 0023 - ORGANIZAÇÃO E MODERNIZAÇÃO DA EDUCAÇÃO | | | |
| 2074 - GESTÃO DOS SERVIÇOS TÉCNICOS E ADMINISTRATIVOS DA SECRETARIA | 1.490.700,00 | | 1.490.700,00 |
| 1027 - DESAPROPRIAÇÃO DE IMÓVEIS | 12.100,00 | | 12.100,00 |
| 1028 - AQUISIÇÃO DE MÓVEIS E EQUIPAMENTOS | 78.000,00 | | 78.000,00 |
| Total do Programa: | 1.490.700,00 | 90.100,00 | 1.580.800,00 |
| Programa: 0038 - PLANO MUNICIPAL DE EDUCAÇÃO | | | |
| 2079 - FORTALECIMENTO DO CONSELHO MUNICIPAL DE EDUCAÇÃO | 37.536,00 | | 37.536,00 |
| Total do Programa: | 37.536,00 | 0,00 | 37.536,00 |
| Programa: 0144 - DESENVOLVIMENTO DO ENSINO FUNDAMENTAL | | | |
| 2064 - GESTÃO DO FUNDEB - 40% | 2.108.400,00 | | 2.108.400,00 |
| 2072 - GESTÃO DAS ATIVIDADES DAS UNIDADES ESCOLARES | 561.000,00 | | 561.000,00 |
| 2073 - GESTÃO DO DEPARTAMENTO DO ENSINO FUNDAMENTAL - FNDE | 464.000,00 | | 464.000,00 |
| 1032 - CONSTRUÇÃO, AMPLIAÇÃO E REFORMA DE UNIDADES ESCOLARES | 332.000,00 | | 332.000,00 |
| Total do Programa: | 3.133.400,00 | 332.000,00 | 3.465.400,00 |
| Programa: 0145 - ATENDIMENTO AO ESTUDANTE E TRANSPORTE ESCOLAR | | | |
| 2071 - GESTÃO DO TRANSPORTE ESCOLAR | 844.195,00 | | 844.195,00 |
| 1033 - AQUISIÇÃO DE VEÍCULOS PARA PROGRAMA DO TRANSPORTE ESCOLAR | 50.000,00 | | 50.000,00 |

Prefeitura Municipal de Barra do Mendes

LOA 2020

ESTADO DA BAHIA
MUNICÍPIO DE BARRA DO MENDES
Anexo 6 da Lei 4.320/64



PROGRAMA DE TRABALHO

| Conta | Atividade + Operação Especial | Projeto | Total |
|---|-------------------------------|------------|---------------|
| Total do Programa: | | | |
| | 844.195,00 | 50.000,00 | 894.195,00 |
| Total da Sub Funcao: | | | |
| | 12.972.054,00 | 472.100,00 | 13.444.154,00 |
| | | | |
| SubFunção: 362 - ENSINO MEDIO | | | |
| Programa: 0023 - ORGANIZAÇÃO E MODERNIZAÇÃO DA EDUCAÇÃO | | | |
| 2066 - MANUTENÇÃO DAS ATIVIDADES DO ENSINO MÉDIO | | | |
| | 73.500,00 | | 73.500,00 |
| Total do Programa: | | | |
| | 73.500,00 | 0,00 | 73.500,00 |
| Total da Sub Funcao: | | | |
| | 73.500,00 | 0,00 | 73.500,00 |
| | | | |
| SubFunção: 364 - ENSINO SUPERIOR | | | |
| Programa: 0023 - ORGANIZAÇÃO E MODERNIZAÇÃO DA EDUCAÇÃO | | | |
| 2153 - GESTÃO DAS ATIVIDADES DO ENSINO SUPERIOR | | | |
| | 91.740,00 | | 91.740,00 |
| Total do Programa: | | | |
| | 91.740,00 | 0,00 | 91.740,00 |
| Total da Sub Funcao: | | | |
| | 91.740,00 | 0,00 | 91.740,00 |
| | | | |
| SubFunção: 365 - EDUCACAO INFANTIL | | | |
| Programa: 0146 - DESENVOLVIMENTO DA EDUCAÇÃO INFANTIL | | | |
| 2061 - CONSTRUÇÃO E MANUTENÇÃO DE CENTROS DE EDUCAÇÃO INFANTIL | | | |
| | 57.847,00 | | 57.847,00 |
| 2063 - GESTÃO DAS ATIVIDADES DE CRECHES MUNICIPAIS | | | |
| | 55.543,00 | | 55.543,00 |
| 2070 - MANUTENÇÃO DAS ATIVIDADES DO ENSINO INFANTIL | | | |
| | 58.800,00 | | 58.800,00 |
| 2075 - GESTÃO DAS ATIVIDADES DA EDUCAÇÃO INFANTIL | | | |
| | 39.847,00 | | 39.847,00 |
| 2076 - IMPLANTAÇÃO E ORGANIZAÇÃO DE NUCLEOS DE EDUC. INFANTIL | | | |
| | 26.563,00 | | 26.563,00 |
| 1030 - IMPLANTAÇÃO DE BRINQUEDOTECA EM CRECHES | | | |
| | 3.000,00 | | 3.000,00 |
| 1031 - CONSTRUÇÃO, AMPLIAÇÃO E REFORMA DE CRECHES | | | |
| | 216.500,00 | | 216.500,00 |
| Total do Programa: | | | |
| | 238.600,00 | 219.500,00 | 458.100,00 |
| Total da Sub Funcao: | | | |
| | 238.600,00 | 219.500,00 | 458.100,00 |
| | | | |
| SubFunção: 367 - EDUCACAO ESPECIAL | | | |
| Programa: 0037 - DESENVOLVIMENTO DA EDUCAÇÃO ESPECIAL | | | |
| 2062 - AQUISIÇÃO DE EQUIPAMENTOS ESPECIALIZADOS - ENS. ESPECIAL | | | |
| | 26.565,00 | | 26.565,00 |
| 2069 - MANUT. DAS ATIVIDADES DO PROGRAMA DA EDUCAÇÃO ESPECIAL | | | |
| | 10.000,00 | | 10.000,00 |
| 2078 - CAPACITAÇÃO FUNCIONAL EM EDUCAÇÃO ESPECIAL | | | |
| | 15.592,00 | | 15.592,00 |
| Total do Programa: | | | |
| | 52.157,00 | 0,00 | 52.157,00 |
| Total da Sub Funcao: | | | |
| | 52.157,00 | 0,00 | 52.157,00 |

Prefeitura Municipal de Barra do Mendes

LOA 2020

ESTADO DA BAHIA
MUNICÍPIO DE BARRA DO MENDES
 Anexo 6 da Lei 4.320/64



PROGRAMA DE TRABALHO

| Conta | Atividade + Operação Especial | Projeto | Total |
|---|----------------------------------|------------|----------------------|
| Subfunção: 813 - LAZER | | | |
| Programa: 0029 - ESPORTE É VIDA | | | |
| 1034 - CONSTRUÇÃO, AMPLIAÇÃO E REFORMA DE QUADRAS POLIESPORTIVA | | 159.500,00 | 159.500,00 |
| | 0,00 | 159.500,00 | 159.500,00 |
| Total do Programa: | | | 159.500,00 |
| Total da Sub Função: | 0,00 | 159.500,00 | 159.500,00 |
| Total da Função: | 13.915.051,00 | 851.100,00 | 14.766.151,00 |
| Total da Unidade Orçamentária: | 13.915.051,00 | 851.100,00 | 14.766.151,00 |
| Total do Órgão: | 13.915.051,00 | 851.100,00 | 14.766.151,00 |

Prefeitura Municipal de Barra do Mendes

LOA 2020

ESTADO DA BAHIA
MUNICÍPIO DE BARRA DO MENDES
 Anexo 6 da Lei 4.320/64



PROGRAMA DE TRABALHO

| Conta | Atividade + Operação Especial | Projeto | Total |
|---|----------------------------------|-------------|-------------------|
| Orgão: 07000 - SECRETARIA MUNICIPAL ASSISTENCIA SOCIAL | | | |
| UO: 07701 - FUNDO MUNICIPAL DE ASSISTÊNCIA SOCIAL | | | |
| Função: 08 - ASSISTÊNCIA SOCIAL | | | |
| SubFunção: 122 - ADMINISTRACAO GERAL | | | |
| Programa: 0017 - ASSISTENCIA SOCIAL GERAL | | | |
| 2092 - GESTÃO DOS SERVIÇOS TÉCNICOS E ADMINISTRATIVOS | 125.510,00 | | 125.510,00 |
| Total do Programa: | 125.510,00 | 0,00 | 125.510,00 |
| Total da Sub Funcao: | 125.510,00 | 0,00 | 125.510,00 |
| SubFunção: 182 - DEFESA CIVIL | | | |
| Programa: 0120 - DEFESA CIVIL | | | |
| 2106 - MANUTENÇÃO DAS AÇÕES DA DEFESA CIVIL | 10.655,00 | | 10.655,00 |
| Total do Programa: | 10.655,00 | 0,00 | 10.655,00 |
| Total da Sub Funcao: | 10.655,00 | 0,00 | 10.655,00 |
| SubFunção: 241 - ASSISTENCIA AO IDOSO | | | |
| Programa: 0017 - ASSISTENCIA SOCIAL GERAL | | | |
| 2105 - ATENDIMENTO INTTEGRAL INSTITUCIONAL AO IDOSO | 14.300,00 | | 14.300,00 |
| Total do Programa: | 14.300,00 | 0,00 | 14.300,00 |
| Total da Sub Funcao: | 14.300,00 | 0,00 | 14.300,00 |
| SubFunção: 242 - ASSISTENCIA AO PORTADOR DE DEFICIENCIA | | | |
| Programa: 0119 - SERVIÇOS ESPECIF. PROTEÇÃO SOCIAL E ESPECIAL DE MÉDIA E ALTA COMPLEX. | | | |
| 2103 - ATENDIMENTO INSTITUCIONAL A PESSOA COM NECESSIDADES ESPECIAIS | 15.000,00 | | 15.000,00 |
| Total do Programa: | 15.000,00 | 0,00 | 15.000,00 |
| Total da Sub Funcao: | 15.000,00 | 0,00 | 15.000,00 |
| SubFunção: 243 - ASSISTENCIA A CRIANCA E AO ADOLESCENTE | | | |
| Programa: 0118 - SERVIÇOS ESPECIFICO DE PROTEÇÃO SOCIAL BÁSICA | | | |
| 2099 - MANUT. SERV. SOCIOEDUCATIVO PARA JOVENS DE 15 A 17 ANOS - PROJovem | 22.000,00 | | 22.000,00 |
| 2101 - MANUT. DAS AÇÕES DE COMBATE DO TRABALHO INFANTIL | 22.000,00 | | 22.000,00 |
| Total do Programa: | 44.000,00 | 0,00 | 44.000,00 |

Prefeitura Municipal de Barra do Mendes

LOA 2020

ESTADO DA BAHIA
MUNICÍPIO DE BARRA DO MENDES
Anexo 6 da Lei 4.320/64



PROGRAMA DE TRABALHO

| Conta | Atividade + Operação Especial | Projeto | Total |
|---|-------------------------------|------------------|-------------------|
| Programa: 0119 - SERVIÇOS ESPECIF. PROTEÇÃO SOCIAL E ESPECIAL DE MÉDIA E ALTA COMPLEX. | | | |
| 2087 - ATENDIMENTO INTEGRAL INSTITUCIONAL A CRIANÇA/ADOLESCENTE | | | |
| | 20.790,00 | | 20.790,00 |
| Total do Programa: | 20.790,00 | 0,00 | 20.790,00 |
| Total da Sub Funcao: | 64.790,00 | 0,00 | 64.790,00 |
| SubFunção: 244 - ASSISTENCIA COMUNITARIA | | | |
| Programa: 0017 - ASSISTENCIA SOCIAL GERAL | | | |
| 2086 - MANUTENÇÃO DO PROJETO MÃE | 14.300,00 | | 14.300,00 |
| 2090 - FUNDO MUNICIPAL DE ASSISTÊNCIA SOCIAL | 110.950,00 | | 110.950,00 |
| 2093 - MANUTENÇÃO E CONSERVAÇÃO DA COZINHA COMUNITÁRIA | 18.200,00 | | 18.200,00 |
| 2096 - GESTÃO DAS ATIVIDADES DO CRAS | 130.900,00 | | 130.900,00 |
| 2104 - ADMINISTRAÇÃO DE PESSOAL E ENCARGOS SOCIAIS | 169.200,00 | | 169.200,00 |
| 1040 - REEQUIPAMENTO DA COZINHA COMUNITÁRIA | | 7.700,00 | 7.700,00 |
| 1041 - CONSTRUÇÃO E INSTAL. DE INSTITUIÇÃO DE ASSISTÊNCIA | | 5.500,00 | 5.500,00 |
| 1067 - CONSTRUÇÃO DA SEDE DO CRAS | | 2.200,00 | 2.200,00 |
| Total do Programa: | 443.550,00 | 15.400,00 | 458.950,00 |
| Programa: 0018 - ATIVIDADES DO CONSELHO TUTELAR | | | |
| 2088 - MANUTENÇÃO DO CONSELHO TUTELAR | 87.560,00 | | 87.560,00 |
| Total do Programa: | 87.560,00 | 0,00 | 87.560,00 |
| Programa: 0119 - PROGRAMA DE PROTEÇÃO SOCIAL BÁSICA AS FAMILIAS | | | |
| 2087 - PROGRAMA DE CAPACITAÇÃO DAS FAMILIAS PRA GERAÇÃO DE EMPREGO E RENDA | | | |
| | 17.000,00 | | 17.000,00 |
| Total do Programa: | 17.000,00 | 0,00 | 17.000,00 |
| Programa: 0118 - SERVIÇOS ESPECIFICO DE PROTEÇÃO SOCIAL BÁSICA | | | |
| 2100 - MANUTENÇÃO DAS ATIVIDADES DO PROGRAMA IGD-SUAS | | | |
| | 54.930,00 | | 54.930,00 |
| Total do Programa: | 54.930,00 | 0,00 | 54.930,00 |
| Programa: 0119 - SERVIÇOS ESPECIF. PROTEÇÃO SOCIAL E ESPECIAL DE MÉDIA E ALTA COMPLEX. | | | |
| 2102 - MANUTENÇÃO AS ATIVIDADES DO PROGRAMA - CREAS | | | |
| | 32.000,00 | | 32.000,00 |
| Total do Programa: | 32.000,00 | 0,00 | 32.000,00 |
| Total da Sub Funcao: | 635.040,00 | 15.400,00 | 650.440,00 |
| Total da Funcao: | 865.295,00 | 15.400,00 | 880.695,00 |

Função: 14 - DIREITOS DA CIDADANIA

Prefeitura Municipal de Barra do Mendes

LOA 2020

ESTADO DA BAHIA
MUNICÍPIO DE BARRA DO MENDES
Anexo 6 da Lei 4.320/64



PROGRAMA DE TRABALHO

| Conta | Atividade + Operação Especial | Projeto | Total |
|---|-------------------------------|------------------|---------------------|
| SubFunção: 421 - CUSTODIA E REINTEGRAÇÃO SOCIAL | | | |
| Programa: 0116 - PROGRAMA DE POLÍTICAS DE INCLUSÃO | | | |
| 2094 - GESTÃO DO BOSLA FAMILIA | 34.000,00 | | 34.000,00 |
| 2095 - ASSISTÊNCIA PSICOSSOCIAL PARA MULHERES | 9.000,00 | | 9.000,00 |
| Total do Programa: | 43.000,00 | 0,00 | 43.000,00 |
| Programa: 0118 - SERVIÇOS ESPECÍFICO DE PROTEÇÃO SOCIAL BÁSICA | | | |
| 2089 - ASSISTENCIA E APOIO A COMUNIDADE DE BAIXA RENDA | | | |
| | 24.700,00 | | 24.700,00 |
| Total do Programa: | 24.700,00 | 0,00 | 24.700,00 |
| Total da Sub Funcao: | 67.700,00 | 0,00 | 67.700,00 |
| SubFunção: 422 - DIREITOS INDIVIDUAIS, COLETIVOS E DIFUSOS | | | |
| Programa: 0117 - PROGRAMA DE PROTEÇÃO SOCIAL BÁSICA AS FAMILIAS | | | |
| 2091 - MANUT. DOS SERV. PROTEÇÃO SOCIAL BÁSICA A FAMILIA - PAINF | | | |
| | 2.100,00 | | 2.100,00 |
| Total do Programa: | 2.100,00 | 0,00 | 2.100,00 |
| Total da Sub Funcao: | 2.100,00 | 0,00 | 2.100,00 |
| Total da Funcao: | 69.800,00 | 0,00 | 69.800,00 |
| Função: 16 - HABITAÇÃO | | | |
| SubFunção: 482 - HABITACAO URBANA | | | |
| Programa: 0007 - MORAR MELHOR E HABITAÇÃO POPULARES | | | |
| 2091 - MANUTENÇÃO DO PROGRAMA DE MELHORIA HABITACIONAIS - PMH | | | |
| | 64.000,00 | | 64.000,00 |
| Total do Programa: | 64.000,00 | 0,00 | 64.000,00 |
| Total da Sub Funcao: | 64.000,00 | 0,00 | 64.000,00 |
| Total da Funcao: | 64.000,00 | 0,00 | 64.000,00 |
| Total da Unidade Orçamentária: | 999.095,00 | 15.400,00 | 1.014.495,00 |
| Total do Orgao: | 999.095,00 | 15.400,00 | 1.014.495,00 |

Prefeitura Municipal de Barra do Mendes

LOA 2020

ESTADO DA BAHIA
MUNICÍPIO DE BARRA DO MENDES
 Anexo 6 da Lei 4.320/64



PROGRAMA DE TRABALHO

| Conta | Atividade + Operação Especial | Projeto | Total |
|---|----------------------------------|-------------------|-------------------|
| Órgão: 08000 - SECRETARIA M. DE TRANSP, OBRAS E SERVICOS URBANOS | | | |
| UO: 08801 - SECRETARIA MUNICI. TRANSP, OBRAS E SERV. URBANO | | | |
| Função: 04 - ADMINISTRAÇÃO | | | |
| SubFunção: 122 - ADMINISTRACAO GERAL | | | |
| Programa: 0013 - ORGANIZAÇÃO E MODERNIZAÇÃO ADMINISTRATIVA | | | |
| 2137 - GESTÃO DOS SERVIÇOS TÉCNICOS E ADMINISTRATIVOS DA SECRETARIA | | | |
| | 285.000,00 | | 285.000,00 |
| Total do Programa: | 285.000,00 | 0,00 | 285.000,00 |
| Programa: 0050 - PROGRAMA MUNIC. DE INFRA-ESTRUT.URBANA | | | |
| 1056 - CONSTRUÇÃO E AMPLIAÇÃO DE PRÉDIOS PÚBLICOS | | | |
| | | 19.000,00 | 19.000,00 |
| Total do Programa: | 0,00 | 19.000,00 | 19.000,00 |
| Total da Sub Funcao: | 285.000,00 | 19.000,00 | 304.000,00 |
| Total da Funcao: | 285.000,00 | 19.000,00 | 304.000,00 |
| Função: 15 - URBANISMO | | | |
| SubFunção: 122 - ADMINISTRACAO GERAL | | | |
| Programa: 0013 - ORGANIZAÇÃO E MODERNIZAÇÃO ADMINISTRATIVA | | | |
| 2139 - ADMINISTRAÇÃO DE PESSOAL E ENCARGOS SOCIAIS | | | |
| 2140 - MANUTENÇÃO DO CONSORCIO PÚBLICO INTERMUNICIPAL | | | |
| | 495.500,00 | | 495.500,00 |
| | 35.280,00 | | 35.280,00 |
| Total do Programa: | 530.780,00 | 0,00 | 530.780,00 |
| Total da Sub Funcao: | 530.780,00 | 0,00 | 530.780,00 |
| SubFunção: 451 - INFRA-ESTRUTURA URBANA | | | |
| Programa: 0052 - PROGRAMA MUNIC. DE PAVIMENTAÇÃO E CONSERV. VIAS URBANAS | | | |
| 1054 - PAVIMENTAÇÃO E IMANUTENÇÃO DE RUAS E AVENIDAS | | | |
| | | 812.100,00 | 812.100,00 |
| Total do Programa: | 0,00 | 812.100,00 | 812.100,00 |
| Total da Sub Funcao: | 0,00 | 812.100,00 | 812.100,00 |
| SubFunção: 452 - SERVICOS URBANOS | | | |
| Programa: 0025 - PRAÇAS, PARQUES E JARDINS | | | |
| 1049 - CONSTRUÇÃO, AMPLIAÇÃO E MANUTENÇÃO DE PRAÇAS E JARDINS | | | |
| | | 244.000,00 | 244.000,00 |
| Total do Programa: | 0,00 | 244.000,00 | 244.000,00 |

Prefeitura Municipal de Barra do Mendes

LOA 2020

ESTADO DA BAHIA
MUNICÍPIO DE BARRA DO MENDES
Anexo 6 da Lei 4.320/64



PROGRAMA DE TRABALHO

| Conta | Atividade + Operacao Especial | Projeto | Total |
|--|-------------------------------|---------------------|---------------------|
| Programa: 0026 - LIMPEZA E CONSERVAÇÃO DE VIAS E LOGRADOUROS PUBLICOS | | | |
| 2134 - GESTÃO DO DEPARTAMENTO DE LIMPEZA PÚBLICA | 309.200,00 | | 309.200,00 |
| 1058 - INSTALAÇÃO DE LIXEIRAS NA CIDADE E POVOADOS | 8.000,00 | 8.000,00 | 8.000,00 |
| Total do Programa: | 309.200,00 | 8.000,00 | 317.200,00 |
| Programa: 0048 - PROGRAMA MUNIC. GESTÃO URBANA | | | |
| 1047 - DESASPROPRIAÇÃO DE IMÓVEIS | 0,00 | 19.000,00 | 19.000,00 |
| Total do Programa: | 0,00 | 19.000,00 | 19.000,00 |
| Programa: 0050 - PROGRAMA MUNIC. DE INFRA-ESTRUT. URBANA | | | |
| 2130 - OPERACIONALIZAÇÃO DAS ATIVIDADES DO FIES | 4.000,00 | | 4.000,00 |
| Total do Programa: | 4.000,00 | 0,00 | 4.000,00 |
| Programa: 0053 - PROGRAMA MUNIC. DE SERVIÇOS FUNERÁRIOS | | | |
| 2129 - MANUTENÇÃO DO CEMITÉRIO | 18.000,00 | | 18.000,00 |
| Total do Programa: | 18.000,00 | 0,00 | 18.000,00 |
| Programa: 0121 - SERVIÇOS DE UTILIDADES PÚBLICA | | | |
| 1050 - CONSTRUÇÃO, AMPLIAÇÃO E CONSERV. DE CEMITÉRIOS | 9.200,00 | | 9.200,00 |
| 1060 - CONSTRUÇÃO E INSTALAÇÃO DE CURRAL DE APREENSÃO DE ANIMAIS | 7.300,00 | | 7.300,00 |
| Total do Programa: | 0,00 | 16.500,00 | 16.500,00 |
| Total da Sub Funcao: | 331.200,00 | 287.500,00 | 618.700,00 |
| Subfunção: 752 - ENERGIA ELETRICA | | | |
| Programa: 0123 - PROGRAMA DE ILUMINAÇÃO PÚBLICA | | | |
| 2135 - GESTÃO DO DEPARTAMENTO DE ILUMINAÇÃO PÚBLICA | 373.000,00 | | 373.000,00 |
| Total do Programa: | 373.000,00 | 0,00 | 373.000,00 |
| Total da Sub Funcao: | 373.000,00 | 0,00 | 373.000,00 |
| Total da Funcao: | 1.234.980,00 | 1.099.600,00 | 2.334.580,00 |
| Função: 16 - HABITAÇÃO | | | |
| Subfunção: 481 - HABITACAO RURAL | | | |
| Programa: 0007 - MORAR MELHOR E HABITAÇÃO POPULARES | | | |
| 1064 - CONSTRUÇÃO DE CASAS POPULARES NA ZONA RURAL | 29.000,00 | | 29.000,00 |
| Total do Programa: | 0,00 | 29.000,00 | 29.000,00 |

Prefeitura Municipal de Barra do Mendes

LOA 2020

ESTADO DA BAHIA
MUNICÍPIO DE BARRA DO MENDES
Anexo 6 da Lei 4.320/64



PROGRAMA DE TRABALHO

| Conta | Atividade + Operação Especial | Projeto | Total |
|--|----------------------------------|-----------|------------|
| Total da Sub Funcao: | | | |
| | 0,00 | 29.000,00 | 29.000,00 |
| SubFunção: 482 - HABITACAO URBANA | | | |
| Programa: 0007 - MORAR MELHOR E HABITACAO POPULARES | | | |
| 1048 - CONSTRUÇÃO DE CASAS POPULARES NA ZONA URBANA | | 35.500,00 | 35.500,00 |
| Total do Programa: | | | |
| | 0,00 | 35.500,00 | 35.500,00 |
| Total da Sub Funcao: | | | |
| | 0,00 | 35.500,00 | 35.500,00 |
| Total da Funcao: | | | |
| | 0,00 | 64.500,00 | 64.500,00 |
| Função: 17 - SANEAMENTO | | | |
| SubFunção: 511 - SANEAMENTO BASICO RURAL | | | |
| Programa: 0003 - SANEAMENTO BÁSICO E AGUA POTAVEL | | | |
| 2136 - GESTÃO DO DEPARTAMENTO DE ABASTECIMENTO DE ÁGUA | 34.000,00 | | 34.000,00 |
| 1065 - CONSTRUÇÃO DE PEQUENAS BARRAGENS E AGUADAS PÚBLICAS | | 50.000,00 | 50.000,00 |
| 1065 - CONSTRUÇÃO DE REDE DE ABASTECIMENTO DE ÁGUA | | 10.000,00 | 10.000,00 |
| Total do Programa: | | | |
| | 34.000,00 | 60.000,00 | 94.000,00 |
| Total da Sub Funcao: | | | |
| | 34.000,00 | 60.000,00 | 94.000,00 |
| SubFunção: 512 - SANEAMENTO BASICO URBANO | | | |
| Programa: 0050 - PROGRAMA MUNIC. DE INFRA-ESTRUT.URBANA | | | |
| 1051 - OBRAS E SANEAMENTO BÁSICO - ESGOTAMENTO SANITÁRIO | | 22.000,00 | 22.000,00 |
| Total do Programa: | | | |
| | 0,00 | 22.000,00 | 22.000,00 |
| Total da Sub Funcao: | | | |
| | 0,00 | 22.000,00 | 22.000,00 |
| Total da Funcao: | | | |
| | 34.000,00 | 82.000,00 | 116.000,00 |
| Função: 25 - ENERGIA | | | |
| SubFunção: 752 - ENERGIA ELETRICA | | | |
| Programa: 0008 - LUZ AO ALCANCE DE TODOS | | | |
| 1053 - CONSTRUÇÃO DE REDES DE ILUMINAÇÃO PÚBLICA | | 21.000,00 | 21.000,00 |
| Total do Programa: | | | |
| | 0,00 | 21.000,00 | 21.000,00 |
| Total da Sub Funcao: | | | |
| | 0,00 | 21.000,00 | 21.000,00 |
| Total da Funcao: | | | |
| | 0,00 | 21.000,00 | 21.000,00 |

Prefeitura Municipal de Barra do Mendes

LOA 2020

ESTADO DA BAHIA
MUNICÍPIO DE BARRA DO MENDES
 Anexo 6 da Lei 4.320/64



PROGRAMA DE TRABALHO

| Conta | Atividade + Operação Especial | Projeto | Total |
|---|----------------------------------|---------------------|---------------------|
| Função: 26 - TRANSPORTE | | | |
| SubFunção: 782 - TRANSPORTE RODOVIÁRIO | | | |
| Programa: 0033 - SISTEMA VIÁRIO MUNICIPAL | | | |
| 2131 - OPERACIONALIZAÇÃO DAS ATIVIDADES DA CIDE | 14.000,00 | | 14.000,00 |
| 2132 - GESTÃO DO DEPARTAMENTO DE TRANSPORTE | 327.000,00 | | 327.000,00 |
| 2133 - OPERACIONALIZAÇÃO DAS ATIVIDADES DO FUNDO ESPECIAL - FEP | 212.000,00 | | 212.000,00 |
| Total do Programa: | 553.000,00 | 0,00 | 553.000,00 |
| Programa: 0054 - PROGRAMA MUNIC. DE CONSERVAÇÃO DE ESTRADAS VICINAIS | | | |
| 1052 - CONSTRUÇÃO E MANUT. DE ESTRADAS VICINAIS | 0,00 | 850.000,00 | 850.000,00 |
| Total do Programa: | 0,00 | 850.000,00 | 850.000,00 |
| Programa: 0058 - PATRIMÔNIO PÚBLICO | | | |
| 1063 - CONSTRUÇÃO DE GALPÃO PARA OS VEÍCULOS E MÁQUINAS | 0,00 | 35.000,00 | 35.000,00 |
| Total do Programa: | 0,00 | 35.000,00 | 35.000,00 |
| Total da Sub Função: | 553.000,00 | 885.000,00 | 1.438.000,00 |
| Total da Função: | 553.000,00 | 885.000,00 | 1.438.000,00 |
| Total da Unidade Orçamentária: | 2.106.980,00 | 2.171.100,00 | 4.278.080,00 |
| Total do Órgão: | 2.106.980,00 | 2.171.100,00 | 4.278.080,00 |

Prefeitura Municipal de Barra do Mendes

LOA 2020

ESTADO DA BAHIA
MUNICÍPIO DE BARRA DO MENDES
Anexo 6 da Lei 4.320/64



PROGRAMA DE TRABALHO

| Conta | Atividade + Operacao Especial | Projeto | Total |
|---|-------------------------------|----------|-------------------|
| Orgão: 09000 - SECRETARIA MUNICIPAL DE GOVERNO | | | |
| UO: 09801 - SECRETARIA MUNICIPAL DE GOVERNO | | | |
| Função: 04 - ADMINISTRAÇÃO | | | |
| SubFunção: 122 - ADMINISTRACAO GERAL | | | |
| Programa: 0011 - PLANEJAMENTO GOVERNAMENTAL | | | |
| 2143 - MANUTENÇÃO DE CONTROLE E ORGÃOS DE ASSESSORIA | 11.000,00 | 0,00 | 11.000,00 |
| Total do Programa: | | | 11.000,00 |
| Programa: 0013 - ORGANIZAÇÃO E MODERNIZAÇÃO ADMINISTRATIVA | | | |
| 2141 - MANUTENÇÃO EM TECNOLOGIA DE INFORMAÇÃO | 13.227,00 | | 13.227,00 |
| 2142 - ADMINISTRAÇÃO DE PESSOAL E ENCARGOS SOCIAIS | 130.289,00 | | 130.289,00 |
| 2144 - MANUTENÇÃO DOS SERVIÇOS TÉCNICOS E ADMINISTRATIVOS | 60.122,00 | | 60.122,00 |
| 2146 - ACOMPANHAMENTO DAS AÇÕES DE GOVERNO | 9.600,00 | | 9.600,00 |
| Total do Programa: | | | 213.238,00 |
| Total da Sub Funcao: | | | 224.238,00 |
| SubFunção: 126 - TECNOLOGIA DA INFORMACAO | | | |
| Programa: 0013 - ORGANIZAÇÃO E MODERNIZAÇÃO ADMINISTRATIVA | | | |
| 1061 - AÇÕES DE MODERNIZ. TECNOLÓGICA DA ADMINISTRAÇÃO | | 7.200,00 | 7.200,00 |
| Total do Programa: | | | 7.200,00 |
| Total da Sub Funcao: | | | 7.200,00 |
| SubFunção: 131 - COMUNICACAO SOCIAL | | | |
| Programa: 0013 - ORGANIZAÇÃO E MODERNIZAÇÃO ADMINISTRATIVA | | | |
| 2145 - MOBILIZAÇÃO E ARTICULAÇÃO SOCIAL | 5.500,00 | | 5.500,00 |
| Total do Programa: | | | 5.500,00 |
| Total da Sub Funcao: | | | 5.500,00 |
| Total da Funcao: | | | 236.938,00 |
| Total da Unidade Orçamentária: | | | 236.938,00 |
| Total do Orgao: | | | 236.938,00 |

Prefeitura Municipal de Barra do Mendes

LOA 2020

PROGRAMA DE TRABALHO

| Conta | Atividade + Operação Especial | Projeto | Total |
|-------|----------------------------------|---------|-------|
|-------|----------------------------------|---------|-------|

Orgão: 10000 - RESERVA DE CONTINGÊNCIA
UO: 10999 - ADMINISTRAÇÃO DA RESERVA DE CONTINGÊNCIA
Função: 99 - RESERVA DE CONTINGÊNCIA
Subfunção: 999 - RESERVA DE CONTINGENCIA
Programa: 0044 - RESERVA DE CONTINGÊNCIA
2147 - RESERVA DE CONTINGÊNCIA

| | | | |
|---------------------------------------|---------------------|-------------|---------------------|
| | 1.380.000,00 | | 1.380.000,00 |
| Total do Programa: | 1.380.000,00 | 0,00 | 1.380.000,00 |
| Total da Sub Funcao: | 1.380.000,00 | 0,00 | 1.380.000,00 |
| Total da Funcao: | 1.380.000,00 | 0,00 | 1.380.000,00 |
| Total da Unidade Orçamentária: | 1.380.000,00 | 0,00 | 1.380.000,00 |
| Total do Orgao: | 1.380.000,00 | 0,00 | 1.380.000,00 |

Prefeitura Municipal de Barra do Mendes

LOA 2020

ESTADO DA BAHIA
MUNICÍPIO DE BARRA DO MENDES
 Anexo 6 da Lei 4.320/64



PROGRAMA DE TRABALHO

| Conta | Atividade + Operação Especial | Projeto | Total |
|--|----------------------------------|-------------------|-------------------|
| Orgão: 11000 - SECRETARIA MUNICIPAL DE SAÚDE | | | |
| UO: 11702 - FUNDO MUNICIPAL DE SAUDE | | | |
| Função: 10 - SAÚDE | | | |
| SubFunção: 243 - ASSISTENCIA A CRIANCA E AO ADOLESCENTE | | | |
| Programa: 0046 - SAÚDE PARA TODOS - UMA CIDADE MAIS SAUDÁVEL | | | |
| 2117 - IMPLEMENTAR AS EQUIPES DE PSF COM AÇÕES DE ATENÇÃO A CRIANÇA | 14.700,00 | | 14.700,00 |
| Total do Programa: | 14.700,00 | 0,00 | 14.700,00 |
| Total da Sub Função: | 14.700,00 | 0,00 | 14.700,00 |
| SubFunção: 301 - ATENCAO BASICA | | | |
| Programa: 0034 - PROGRAMA AGENTES COMUNITÁRIOS DE SAÚDE | | | |
| 2107 - GESTÃO DO PROGRAMA DOS AGENTES COMUNITÁRIOS DE SAÚDE - PACS | 438.514,00 | | 438.514,00 |
| Total do Programa: | 438.514,00 | 0,00 | 438.514,00 |
| Programa: 0039 - ATENÇÃO BÁSICA | | | |
| 2109 - AMPLIAÇÃO E REFORMA GERAL DE UNIDADES BÁSICA DE SAÚDE | 120.000,00 | | 120.000,00 |
| 2111 - GESTÃO DO PISO DE ATENÇÃO BÁSICA - PAB | 522.237,00 | | 522.237,00 |
| 2121 - CAPACITAÇÃO DOS CONSELHEIROS | 13.860,00 | | 13.860,00 |
| 2122 - MANUTENÇÃO DO CONSELHO MUNICIPAL DE SAÚDE | 17.934,00 | | 17.934,00 |
| 1043 - CONSTRUÇÃO E AMPLIAÇÃO DE UNIDADE DE SAÚDE | 190.260,00 | | 190.260,00 |
| 1046 - AQUISIÇÃO DE VEICULOS E UNIDADES MÓVEIS DE SAÚDE | 32.000,00 | | 32.000,00 |
| Total do Programa: | 674.031,00 | 222.260,00 | 896.291,00 |
| Programa: 0041 - PROGRAMA DE SAÚDE BUCAL | | | |
| 2118 - GESTÃO DO PROGRAMA DE SAÚDE BUCAL | 76.750,00 | | 76.750,00 |
| Total do Programa: | 76.750,00 | 0,00 | 76.750,00 |
| Programa: 0046 - SAÚDE PARA TODOS - UMA CIDADE MAIS SAUDÁVEL | | | |
| 2114 - GESTÃO DO PROGRAMA TRATAMENTO FORA DO DOMICILIO - TFD | 169.176,00 | | 169.176,00 |
| 2115 - GESTÃO DOS SERVIÇOS TÉCNICOS E ADMINISTRATIVOS DA SECRETARIA | 1.470.632,00 | | 1.470.632,00 |
| 2116 - IMPLANTAR PROGRAMA DE ATENÇÃO A SAUDE DO ADOLESCENTE | 8.775,00 | | 8.775,00 |
| 2125 - GESTÃO DO PROGRAMA DE MELHORIA DO ACESSO E DA QUALIDADE - PMAQ | 48.311,00 | | 48.311,00 |
| 2128 - GESTÃO DO ATENDIMENTO MÓVEL E URGÊNCIAS - SAMU | 46.490,00 | | 46.490,00 |
| 2154 - MANUTENÇÃO DO CONSORCIO INTERFEDERATIVO DE SAÚDE - CUSTEIO ADMINISTRATIVO | 13.860,00 | | 13.860,00 |
| 2155 - MANUTENÇÃO DO CONSORCIO INTERFEDERATIVO DE SAÚDE - CUST. ADM. POLICLINICA | 194.040,00 | | 194.040,00 |

Prefeitura Municipal de Barra do Mendes

LOA 2020

ESTADO DA BAHIA
MUNICÍPIO DE BARRA DO MENDES
Anexo 6 da Lei 4.320/64



PROGRAMA DE TRABALHO

| Conta | Atividade + Operação Especial | Projeto | Total |
|---|----------------------------------|-------------------|---------------------|
| 1042 - CONSTRUÇÃO DE ACADEMIA DA SAÚDE | | 20.000,00 | 20.000,00 |
| 1044 - AQUISIÇÃO DE EQUIPAMENTOS DA ACADEMIA DA SAÚDE | | 11.435,00 | 11.435,00 |
| 1045 - CONSTRUÇÃO DE SANITÁRIOS E INSTALAÇÃO DE FOSSAS | | 20.000,00 | 20.000,00 |
| Total do Programa: | 1.951.284,00 | 51.435,00 | 2.002.719,00 |
| Programa: 0067 - PROGRAMA SAÚDE DA FAMÍLIA | | | |
| 2108 - GESTÃO DO PROGRAMA DE SAÚDE DA FAMÍLIA - PSF | 1.211.599,00 | | 1.211.599,00 |
| 2159 - GESTÃO DO NÚCLEO DE APOIO À SAÚDE DA FAMÍLIA - NASF | 66.440,00 | | 66.440,00 |
| Total do Programa: | 1.278.039,00 | 0,00 | 1.278.039,00 |
| Programa: 0108 - ASSISTENCIA FARMACÉUTICA | | | |
| 2123 - GESTÃO DA FARMÁCIA BÁSICA MUNICIPAL | 161.001,00 | | 161.001,00 |
| 2124 - ESTRUTURAÇÃO FÍSICA DA FARMÁCIAS BÁSICA MUNICIPAL | 18.700,00 | | 18.700,00 |
| Total do Programa: | 179.701,00 | 0,00 | 179.701,00 |
| Total da Sub Funcao: | 4.598.319,00 | 273.695,00 | 4.872.014,00 |
| SubFunção: 302 - ASSISTENCIA HOSPITALAR E AMBULATORIAL | | | |
| Programa: 0046 - SAÚDE PARA TODOS - UMA CIDADE MAIS SAUDÁVEL | | | |
| 2110 - GESTÃO DO HOSPITAL MUNICIPAL | 3.615.751,00 | | 3.615.751,00 |
| 2126 - DESENVOLVIMENTO DAS AÇÕES DE SAÚDE NA ESCOLA - PSE | 28.688,00 | | 28.688,00 |
| 2127 - MANUTENÇÃO E DESENVOLVIMENTO DAS AÇÕES DO CAPS | 36.252,00 | | 36.252,00 |
| 2156 - AMPLIAÇÃO E REFORMA GERAL DO HOSPITAL MUNICIPAL | 259.325,00 | | 259.325,00 |
| Total do Programa: | 3.940.016,00 | 0,00 | 3.940.016,00 |
| Programa: 0047 - PROGRAMA DE ATENÇÃO ESPECIALIZADA | | | |
| 2119 - AMPLIAÇÃO DO NÚMERO DE PROCEDIMENTOS ESPECIALIZADOS | 17.417,00 | | 17.417,00 |
| 2120 - AMPLIAÇÃO DO NÚMERO DE CONSULTAS ESPECIALIZADAS | 9.306,00 | | 9.306,00 |
| Total do Programa: | 26.723,00 | 0,00 | 26.723,00 |
| Total da Sub Funcao: | 3.966.739,00 | 0,00 | 3.966.739,00 |
| SubFunção: 304 - VIGILANCIA SANITARIA | | | |
| Programa: 0109 - VIGILANCIA A SAÚDE | | | |
| 2112 - GESTÃO DA VIGILANCIA SANITÁRIA | 124.819,00 | | 124.819,00 |
| Total do Programa: | 124.819,00 | 0,00 | 124.819,00 |
| Total da Sub Funcao: | 124.819,00 | 0,00 | 124.819,00 |
| SubFunção: 305 - VIGILANCIA EPIDEMIOLOGICA | | | |

Prefeitura Municipal de Barra do Mendes

LOA 2020

ESTADO DA BAHIA
MUNICÍPIO DE BARRA DO MENDES
 Anexo 6 da Lei 4.320/64



PROGRAMA DE TRABALHO

| Conta | Atividade + Operação Especial | Projeto | Total |
|---------------------------------------|----------------------------------|-------------------|---------------------|
| | 169.422,00 | | 169.422,00 |
| | 169.422,00 | 0,00 | 169.422,00 |
| Total do Programa: | | | |
| | 169.422,00 | 0,00 | 169.422,00 |
| Total da Sub Funcao: | | | |
| | 8.873.999,00 | 273.695,00 | 9.147.694,00 |
| Total da Unidade Orçamentária: | | | |
| | 8.873.999,00 | 273.695,00 | 9.147.694,00 |
| Total do Orgao: | | | |
| | 8.873.999,00 | 273.695,00 | 9.147.694,00 |

Programa: 0066 - PROGRAMA DA VIGILÂNCIA EPIDEMIOLÓGICA
 2113 - GESTÃO DA VIGILÂNCIA EPIDEMIOLÓGICA

Prefeitura Municipal de Barra do Mendes

LOA 2020

ESTADO DA BAHIA
MUNICÍPIO DE BARRA DO MENDES
 Anexo 6 da Lei 4.320/64



PROGRAMA DE TRABALHO

| Conta | Atividade + Operacao Especial | Projeto | Total |
|---|-------------------------------|------------------|---------------------|
| Orgão: 12000 - SECRETARIA MUNICIPAL DE ADMINISTRAÇÃO | | | |
| UO: 12302 - SECRETARIA MUNICIPAL DE ADMINISTRAÇÃO | | | |
| Função: 04 - ADMINISTRAÇÃO | | | |
| SubFunção: 122 - ADMINISTRACAO GERAL | | | |
| Programa: 0011 - PLANEJAMENTO GOVERNAMENTAL | | | |
| 1007 - CONSTRUÇÃO, AMPLIAÇÃO E REFORMA DO PREDIO DA PREFEITURA | 0,00 | 18.200,00 | 18.200,00 |
| Total do Programa: | 0,00 | 18.200,00 | 18.200,00 |
| Programa: 0012 - GESTÃO POLITICO ADMINISTRATIVA | | | |
| 2027 - CONTRIBUIÇÃO A ENTIDADES MUNICIPALISTAS | 20.156,00 | 0,00 | 20.156,00 |
| Total do Programa: | 20.156,00 | 0,00 | 20.156,00 |
| Programa: 0013 - ORGANIZAÇÃO E MODERNIZAÇÃO ADMINISTRATIVA | | | |
| 2028 - ADMINISTRAÇÃO DE PESSOAL E ENCARGOS SOCIAIS | 503.946,00 | | 503.946,00 |
| 2030 - MODERNIZAÇÃO E DIGITALIZAÇÃO DO ARQUIVO MUNICIPAL | 8.000,00 | | 8.000,00 |
| 2031 - CRIAÇÃO E IMPORTAÇÃO DA MODALIDADE REGISTRO DE PREÇOS | 6.000,00 | | 6.000,00 |
| 1008 - LEVANTAMENTO, REGULARIZAÇÃO E MODERNIZAÇÃO DE PREDIOS PUBLICOS | | 13.000,00 | 13.000,00 |
| 1009 - MANUTENÇÃO DO DEPARTAMENTO DE CONTROLE DE PATRIMÔNIO | | 12.000,00 | 12.000,00 |
| 1010 - IMPLANTAÇÃO E MANUTENÇÃO DO SISTEMA DE PROTOCOLO ELETRÔNICO | | 8.000,00 | 8.000,00 |
| Total do Programa: | 517.946,00 | 33.000,00 | 550.946,00 |
| Programa: 0045 - SERVIÇOS TÉCNICOS E ADMINISTRATIVOS | | | |
| 2029 - GESTÃO DOS SERVIÇOS TÉCNICOS E ADMINISTRATIVOS DA SECRETARIA | 929.454,00 | | 929.454,00 |
| Total do Programa: | 929.454,00 | 0,00 | 929.454,00 |
| Total da Sub Funcao: | 1.467.556,00 | 51.200,00 | 1.518.756,00 |
| Total da Funcao: | 1.467.556,00 | 51.200,00 | 1.518.756,00 |
| Total da Unidade Orçamentária: | 1.467.556,00 | 51.200,00 | 1.518.756,00 |
| Total do Orgao: | 1.467.556,00 | 51.200,00 | 1.518.756,00 |

Prefeitura Municipal de Barra do Mendes

LOA 2020

ESTADO DA BAHIA
MUNICÍPIO DE BARRA DO MENDES
 Anexo 6 da Lei 4.320/64



PROGRAMA DE TRABALHO

| Conta | Atividade + Operação Especial | Projeto | Total |
|---|----------------------------------|------------------|-------------------|
| Orgão: 14000 - SECRETARIA MUNICIPAL DE ESPORTE | | | |
| UO: 14602 - SECRETARIA MUNICIPAL DE ESPORTES | | | |
| Função: 27 - DESPORTO E LAZER | | | |
| Subfunção: 812 - DESPORTO COMUNITARIO | | | |
| Programa: 0029 - ESPORTE É VIDA | | | |
| 2080 - MANUTENÇÃO DO ESTADIO MUNICIPAL | 29.813,00 | | 29.813,00 |
| 2081 - ADMINISTRAÇÃO DE PESSOAL E ENCARGOS SOCIAIS | 125.007,00 | | 125.007,00 |
| 2082 - GESTÃO DO DEPARTAMENTO DE ESPORTE AMADOR | 63.897,00 | | 63.897,00 |
| 2083 - GESTÃO DOS SERVIÇOS TÉCNICOS E ADMINISTRATIVOS DA SECRETARIA | 101.556,00 | | 101.556,00 |
| 2084 - CONSTRUÇÃO E AMPLIAÇÃO E REFORMA DE ESTÁDIO DE FUTEBOL | 81.049,00 | | 81.049,00 |
| 2085 - CRIAÇÃO E MANUTENÇÃO DE ESCOLINHAS DE FUTEBOL | 12.887,00 | | 12.887,00 |
| 1037 - CONSTRUÇÃO E REFORMA DE QUADRAS POLIESPORTIVA | 53.063,00 | | 53.063,00 |
| 1038 - CONSTRUÇÃO E MANUTENÇÃO DE ACADEMIAS POPULARES | 23.050,00 | | 23.050,00 |
| 1039 - CRIAÇÃO DE NOVOS CAMPOS DE FUTEBOL NO MUNICÍPIO | 20.460,00 | | 20.460,00 |
| Total do Programa: | 414.209,00 | 96.573,00 | 510.782,00 |
| Total da Sub Funcao: | 414.209,00 | 96.573,00 | 510.782,00 |
| Total da Funcao: | 414.209,00 | 96.573,00 | 510.782,00 |
| Total da Unidade Orçamentária: | 414.209,00 | 96.573,00 | 510.782,00 |
| Total do Orgao: | 414.209,00 | 96.573,00 | 510.782,00 |

Prefeitura Municipal de Barra do Mendes

LOA 2020

ESTADO DA BAHIA
MUNICÍPIO DE BARRA DO MENDES
 Anexo 6 da Lei 4.320/64



PROGRAMA DE TRABALHO

| Conta | Atividade + Operação Especial | Projeto | Total |
|--|----------------------------------|-------------|-------------------|
| Orgão: 15000 - SECRETARIA MUNICIPAL DE TURISMO | | | |
| UO: 15303 - SECRETARIA MUNICIPAL DE TURISMO | | | |
| Função: 04 - ADMINISTRAÇÃO | | | |
| Subfunção: 695 - TURISMO | | | |
| Programa: 0057 - PROGRAMA DE APOIO AO TURISMO | | | |
| 2032 - GESTÃO DOS SERVIÇOS TÉCNICOS ADMINISTRATIVOS DA SECRETARIA | 72.730,00 | | 72.730,00 |
| 2038 - ADMINISTRAÇÃO DE RECURSOS HUMANOS | 98.009,00 | | 98.009,00 |
| Total do Programa: | 170.739,00 | 0,00 | 170.739,00 |
| Programa: 0125 - INDUÇÃO AO TURISMO | | | |
| 2034 - IMPLANTAÇÃO DE SERVIÇOS DE INFORMAÇÕES AO TURISTA | 16.169,00 | | 16.169,00 |
| 2035 - ELABORAÇÃO E INSCRIÇÃO DO ROTEIRO TURISTICO DO MUNICÍPIO | 18.132,00 | | 18.132,00 |
| 2036 - IMPLEMENTAÇÃO DE PONTOS TURISTICOS | 11.318,00 | | 11.318,00 |
| 2037 - REALIZAÇÃO DE CURSOS DE CAPACITAÇÃO PARA PROFIS. LIGADOS AO TURISMO | 13.282,00 | | 13.282,00 |
| 2039 - CRIAÇÃO E IMPLANTAÇÃO DE CENTRO DE INFORMAÇÕES TURISTICAS | 33.147,00 | | 33.147,00 |
| 2040 - FORTALECIMENTO DO FLUXO TURISTICO | 16.169,00 | | 16.169,00 |
| 2041 - REALIZAÇÃO DE CAMPANHAS DE PROMOÇÃO TURISTICA | 7.853,00 | | 7.853,00 |
| Total do Programa: | 116.070,00 | 0,00 | 116.070,00 |
| Total da Sub Funcao: | 286.809,00 | 0,00 | 286.809,00 |
| Total da Funcao: | 286.809,00 | 0,00 | 286.809,00 |
| Função: 18 - GESTÃO AMBIENTAL | | | |
| Subfunção: 541 - PRESERVACAO E CONSERVACAO AMBIENTAL | | | |
| Programa: 0125 - INDUÇÃO AO TURISMO | | | |
| 2033 - GESTÃO DO DEPARTAMENTO DE PLANTIO DE ARVORES FLORÍFERAS E FRUTÍFERS | 18.451,00 | | 18.451,00 |
| Total do Programa: | 18.451,00 | 0,00 | 18.451,00 |
| Total da Sub Funcao: | 18.451,00 | 0,00 | 18.451,00 |
| Total da Funcao: | 18.451,00 | 0,00 | 18.451,00 |
| Total da Unidade Orçamentária: | 305.260,00 | 0,00 | 305.260,00 |
| Total do Orgao: | 305.260,00 | 0,00 | 305.260,00 |

Prefeitura Municipal de Barra do Mendes

LOA 2020

ESTADO DA BAHIA
MUNICÍPIO DE BARRA DO MENDES
Anexo 6 da Lei 4.320/64



PROGRAMA DE TRABALHO

| Conta | Atividade + Operacao Especial | Projeto | Total |
|--|-------------------------------|------------------|----------------------|
| Orgão: 16000 - SECRETARIA MUNICIPAL DO MEIO AMBIENTE | | | |
| UO: 16304 - SECRETARIA MUNICIPAL DE MEIO AMBIENTE | | | |
| Função: 18 - GESTÃO AMBIENTAL | | | |
| SubFunção: 541 - PRESERVAÇÃO E CONSERVAÇÃO AMBIENTAL | | | |
| Programa: 0141 - GESTÃO E MODERNIZAÇÃO DO SISTEMA MUNIC. DO MEIO AMBIENTE | | | |
| 2138 - MODERNIZAÇÃO E HIGIENIZAÇÃO DE FEIRAS LIVRES | 6.000,00 | | 6.000,00 |
| 2148 - ADMINISTRAÇÃO DE RECURSOS HUMANOS | 121.710,00 | | 121.710,00 |
| 2149 - GESTÃO DOS SERVIÇOS TÉCNICOS E ADMINISTRATIVOS DA SECRETARIA | 64.131,00 | | 64.131,00 |
| 2150 - MANUTENÇÃO DO DEPARTAMENTO E MONITORAMENTO E FISCALIZAÇÃO AMBIENTAL | 18.500,00 | | 18.500,00 |
| 2151 - MANUTENÇÃO DO DEPART. DE EDUCAÇÃO AMBIENTAL E DESENVOLV. SUSTENTÁVEL | 22.500,00 | | 22.500,00 |
| 2161 - APOIO AO PROGRAMA DE ARBORIZAÇÃO DA CIDADE | 8.000,00 | | 8.000,00 |
| 1066 - CONSTRUÇÃO E MANUTENÇÃO DO PARQUE DA CIDADE | 7.700,00 | | 7.700,00 |
| Total do Programa: | 240.841,00 | 7.700,00 | 248.541,00 |
| Total da Sub Funcao: | 240.841,00 | 7.700,00 | 248.541,00 |
| SubFunção: 542 - CONTROLE AMBIENTAL | | | |
| Programa: 0113 - DESENVOLVIMENTO RURAL INTEGRADO SUSTENTÁVEL | | | |
| 1024 - CONSTRUÇÃO E MANUTENÇÃO DE VIVEIROS | | 13.000,00 | 13.000,00 |
| Total do Programa: | 0,00 | 13.000,00 | 13.000,00 |
| Programa: 0122 - GESTÃO INTEGRADA DE RESÍDUOS SÓLIDOS | | | |
| 1059 - CONSTRUÇÃO DO ATERRO SANITÁRIO | | 11.000,00 | 11.000,00 |
| Total do Programa: | 0,00 | 11.000,00 | 11.000,00 |
| Programa: 0141 - GESTÃO E MODERNIZAÇÃO DO SISTEMA MUNIC. DO MEIO AMBIENTE | | | |
| 2162 - APOIO AO PROGRAMA DE ARBORIZAÇÃO DE VILAS E POVOADOS | 8.155,00 | | 8.155,00 |
| Total do Programa: | 8.155,00 | 0,00 | 8.155,00 |
| Total da Sub Funcao: | 8.155,00 | 24.000,00 | 32.155,00 |
| Total da Funcao: | 248.996,00 | 31.700,00 | 280.696,00 |
| Total da Unidade Orçamentária: | 248.996,00 | 31.700,00 | 280.696,00 |
| Total do Orgao: | 248.996,00 | 31.700,00 | 280.696,00 |
| Total da Despesa: | | | 39.980.802,00 |

Prefeitura Municipal de Barra do Mendes

LOA 2020

ESTADO DA BAHIA
MUNICÍPIO DE BARRA DO MENDES
Anexo 7 da Lei 4.320/64



PROGRAMA DE TRABALHO - CONSOLIDAÇÃO

| Conta | Atividade + Operação Especial | Projeto | Total |
|---|----------------------------------|-------------------|---------------------|
| 01 - LEGISLATIVA | 1.612.600,00 | 124.000,00 | 1.736.600,00 |
| 031 - AÇÃO LEGISLATIVA | 1.612.600,00 | 124.000,00 | 1.736.600,00 |
| 0010 - LEGISLATIVO EM AÇÃO | 1.612.600,00 | 124.000,00 | 1.736.600,00 |
| 04 - ADMINISTRAÇÃO | 4.292.779,00 | 105.000,00 | 4.397.779,00 |
| 062 - DEFESA DO INTERESSE PÚBLICO NO PROCESSO JUDICIÁRIO | 134.750,00 | 0,00 | 134.750,00 |
| 0016 - AMPLIAÇÃO E ATUALIZAÇÃO DA LEGISLAÇÃO MUNICIPAL | 134.750,00 | 0,00 | 134.750,00 |
| 121 - PLANEJAMENTO E ORÇAMENTO | 486.350,00 | 0,00 | 486.350,00 |
| 0011 - PLANEJAMENTO GOVERNAMENTAL | 486.350,00 | 0,00 | 486.350,00 |
| 122 - ADMINISTRAÇÃO GERAL | 2.860.392,00 | 83.200,00 | 2.943.592,00 |
| 0009 - PLANO MUNICIPAL DE SEGURANÇA COLETIVA | 6.200,00 | 13.000,00 | 19.200,00 |
| 0011 - PLANEJAMENTO GOVERNAMENTAL | 136.082,00 | 18.200,00 | 154.282,00 |
| 0012 - GESTÃO POLÍTICO ADMINISTRATIVA | 674.072,00 | 0,00 | 674.072,00 |
| 0013 - ORGANIZAÇÃO E MODERNIZAÇÃO ADMINISTRATIVA | 1.016.184,00 | 33.000,00 | 1.049.184,00 |
| 0015 - OPERAÇÕES DE CONTROLE INTERNO | 98.400,00 | 0,00 | 98.400,00 |
| 0045 - SERVIÇOS TÉCNICOS E ADMINISTRATIVOS | 929.454,00 | 0,00 | 929.454,00 |
| 0050 - PROGRAMA MUNICIPAL DE INFRA-ESTRUTURA URBANA | 0,00 | 19.000,00 | 19.000,00 |
| 123 - ADMINISTRAÇÃO FINANCEIRA | 518.978,00 | 14.600,00 | 533.578,00 |
| 0011 - PLANEJAMENTO GOVERNAMENTAL | 87.500,00 | 0,00 | 87.500,00 |
| 0012 - GESTÃO POLÍTICO ADMINISTRATIVA | 262.748,00 | 14.600,00 | 277.348,00 |
| 0013 - ORGANIZAÇÃO E MODERNIZAÇÃO ADMINISTRATIVA | 168.730,00 | 0,00 | 168.730,00 |
| 126 - TECNOLOGIA DA INFORMAÇÃO | 0,00 | 7.200,00 | 7.200,00 |
| 0013 - ORGANIZAÇÃO E MODERNIZAÇÃO ADMINISTRATIVA | 0,00 | 7.200,00 | 7.200,00 |
| 131 - COMUNICAÇÃO SOCIAL | 5.500,00 | 0,00 | 5.500,00 |
| 0013 - ORGANIZAÇÃO E MODERNIZAÇÃO ADMINISTRATIVA | 5.500,00 | 0,00 | 5.500,00 |
| 695 - TURISMO | 286.809,00 | 0,00 | 286.809,00 |
| 0057 - PROGRAMA DE APOIO AO TURISMO | 170.739,00 | 0,00 | 170.739,00 |
| 0025 - INDUÇÃO AO TURISMO | 116.070,00 | 0,00 | 116.070,00 |

Prefeitura Municipal de Barra do Mendes

LOA 2020

ESTADO DA BAHIA
MUNICÍPIO DE BARRA DO MENDES
Anexo 7 da Lei 4.320/64



PROGRAMA DE TRABALHO - CONSOLIDAÇÃO

| Conta | Atividade + Operação Especial | Projeto | Total |
|--|----------------------------------|-------------------|---------------------|
| 08 - ASSISTÊNCIA SOCIAL | 865.295,00 | 15.400,00 | 880.695,00 |
| 122 - ADMINISTRAÇÃO GERAL | 125.510,00 | 0,00 | 125.510,00 |
| 0017 - ASSISTÊNCIA SOCIAL GERAL | 125.510,00 | 0,00 | 125.510,00 |
| 182 - DEFESA CIVIL | 10.655,00 | 0,00 | 10.655,00 |
| 0120 - DEFESA CIVIL | 10.655,00 | 0,00 | 10.655,00 |
| 241 - ASSISTÊNCIA AO IDOSO | 14.300,00 | 0,00 | 14.300,00 |
| 0017 - ASSISTÊNCIA SOCIAL GERAL | 14.300,00 | 0,00 | 14.300,00 |
| 242 - ASSISTÊNCIA AO PORTADOR DE DEFICIÊNCIA | 15.000,00 | 0,00 | 15.000,00 |
| 0119 - SERVIÇOS ESPECIF. PROTEÇÃO SOCIAL E ESPECIAL DE MÉDIA E ALTA COMPLEX. | 15.000,00 | 0,00 | 15.000,00 |
| 243 - ASSISTÊNCIA A CRIANÇA E AO ADOLESCENTE | 64.790,00 | 0,00 | 64.790,00 |
| 0118 - SERVIÇOS ESPECIFICO DE PROTEÇÃO SOCIAL BÁSICA | 44.000,00 | 0,00 | 44.000,00 |
| 0119 - SERVIÇOS ESPECIF. PROTEÇÃO SOCIAL E ESPECIAL DE MÉDIA E ALTA COMPLEX. | 20.790,00 | 0,00 | 20.790,00 |
| 244 - ASSISTÊNCIA COMUNITARIA | 635.040,00 | 15.400,00 | 650.440,00 |
| 0017 - ASSISTÊNCIA SOCIAL GERAL | 443.550,00 | 15.400,00 | 458.950,00 |
| 0018 - ATIVIDADES DO CONSELHO TUTELAR | 87.560,00 | 0,00 | 87.560,00 |
| 0117 - PROGRAMA DE PROTEÇÃO SOCIAL BÁSICA A FAMILIAS | 17.000,00 | 0,00 | 17.000,00 |
| 0118 - SERVIÇOS ESPECIFICO DE PROTEÇÃO SOCIAL BÁSICA | 54.930,00 | 0,00 | 54.930,00 |
| 0119 - SERVIÇOS ESPECIF. PROTEÇÃO SOCIAL E ESPECIAL DE MÉDIA E ALTA COMPLEX. | 32.000,00 | 0,00 | 32.000,00 |
| 10 - SAÚDE | 8.873.999,00 | 273.695,00 | 9.147.694,00 |
| 243 - ASSISTENCIA A CRIANÇA E AO ADOLESCENTE | 14.700,00 | 0,00 | 14.700,00 |
| 0046 - SAÚDE PARA TODOS - UMA CIDADE MAIS SAUDÁVEL | 14.700,00 | 0,00 | 14.700,00 |
| 301 - ATENÇÃO BASICA | 4.598.319,00 | 273.695,00 | 4.872.014,00 |
| 0034 - PROGRAMA AGENTES COMUNITÁRIOS DE SAÚDE | 438.514,00 | 0,00 | 438.514,00 |
| 0039 - ATENÇÃO BÁSICA | 674.031,00 | 222.260,00 | 896.291,00 |
| 0041 - PROGRAMA DE SAÚDE BUCAL | 76.750,00 | 0,00 | 76.750,00 |
| 0046 - SAÚDE PARA TODOS - UMA CIDADE MAIS SAUDÁVEL | 1.951.284,00 | 51.435,00 | 2.002.719,00 |
| 0067 - PROGRAMA SAÚDE DA FAMILIA | 1.278.039,00 | 0,00 | 1.278.039,00 |

Prefeitura Municipal de Barra do Mendes

LOA 2020

ESTADO DA BAHIA
MUNICÍPIO DE BARRA DO MENDES
Anexo 7 da Lei 4.320/64



PROGRAMA DE TRABALHO - CONSOLIDAÇÃO

| Conta | Atividade + Operação Especial | Projeto | Total |
|---|----------------------------------|-------------------|----------------------|
| 0108 - ASSISTENCIA FARMACÉUTICA | 179.701,00 | 0,00 | 179.701,00 |
| 302 - ASSISTENCIA HOSPITALAR E AMBULATORIAL | 3.966.739,00 | 0,00 | 3.966.739,00 |
| 0046 - SAÚDE PARA TODOS - UMA CIDADE MAIS SAUDÁVEL | 3.940.016,00 | 0,00 | 3.940.016,00 |
| 0047 - PROGRAMA DE ATENÇÃO ESPECIALIZADA | 26.723,00 | 0,00 | 26.723,00 |
| 304 - VIGILANCIA SANITARIA | 124.819,00 | 0,00 | 124.819,00 |
| 0109 - VIGILANCIA A SAÚDE | 124.819,00 | 0,00 | 124.819,00 |
| 305 - VIGILANCIA EPIDEMIOLOGICA | 169.422,00 | 0,00 | 169.422,00 |
| 0066 - PROGRAMA DA VIGILANCIA EPIDEMIOLOGICA | 169.422,00 | 0,00 | 169.422,00 |
| 12 - EDUCAÇÃO | 13.915.051,00 | 851.100,00 | 14.766.151,00 |
| 306 - ALIMENTACAO E NUTRICAO | 487.000,00 | 0,00 | 487.000,00 |
| 0004 - ALIMENTAÇÃO ESCOLAR | 487.000,00 | 0,00 | 487.000,00 |
| 361 - ENSINO FUNDAMENTAL | 12.972.054,00 | 472.100,00 | 13.444.154,00 |
| 0002 - CRIANÇA NA ESCOLA - EDUCAÇÃO PRIORIDADE PERMANENTE | 7.466.223,00 | 0,00 | 7.466.223,00 |
| 0023 - ORGANIZAÇÃO E MODERNIZAÇÃO DA EDUCAÇÃO | 1.490.700,00 | 90.100,00 | 1.580.800,00 |
| 0038 - PLANO MUNICIPAL DE EDUCAÇÃO | 37.536,00 | 0,00 | 37.536,00 |
| 0144 - DESENVOLVIMENTO DO ENSINO FUNDAMENTAL | 3.133.400,00 | 332.000,00 | 3.465.400,00 |
| 0145 - ATENDIMENTO AO ESTUDANTE E TRANSPORTE ESCOLAR | 844.195,00 | 50.000,00 | 894.195,00 |
| 362 - ENSINO MEDIO | 73.500,00 | 0,00 | 73.500,00 |
| 0023 - ORGANIZAÇÃO E MODERNIZAÇÃO DA EDUCAÇÃO | 73.500,00 | 0,00 | 73.500,00 |
| 364 - ENSINO SUPERIOR | 91.740,00 | 0,00 | 91.740,00 |
| 0023 - ORGANIZAÇÃO E MODERNIZAÇÃO DA EDUCAÇÃO | 91.740,00 | 0,00 | 91.740,00 |
| 365 - EDUCACAO INFANTIL | 238.600,00 | 219.500,00 | 458.100,00 |
| 0146 - DESENVOLVIMENTO DA EDUCAÇÃO INFANTIL | 238.600,00 | 219.500,00 | 458.100,00 |
| 367 - EDUCACAO ESPECIAL | 52.157,00 | 0,00 | 52.157,00 |
| 0037 - DESENVOLVIMENTO DA EDUCAÇÃO ESPECIAL | 52.157,00 | 0,00 | 52.157,00 |
| 813 - LAZER | 0,00 | 159.500,00 | 159.500,00 |
| 0029 - ESPORTE É VIDA | 0,00 | 159.500,00 | 159.500,00 |

Prefeitura Municipal de Barra do Mendes

LOA 2020

ESTADO DA BAHIA
MUNICÍPIO DE BARRA DO MENDES
Anexo 7 da Lei 4.320/64



PROGRAMA DE TRABALHO - CONSOLIDAÇÃO

| Conta | Atividade + Operação Especial | Projeto | Total |
|--|----------------------------------|---------------------|---------------------|
| 13 - CULTURA | 1.211.708,00 | 49.850,00 | 1.261.558,00 |
| 392 - DIFUSAO CULTURAL | 300.979,00 | 49.850,00 | 350.829,00 |
| 0024 - PROMOÇÃO DE EVENTOS CULTURAIS | 53.488,00 | 0,00 | 53.488,00 |
| 0056 - NOSSO POVO TEM CULTURA | 247.491,00 | 49.850,00 | 297.341,00 |
| 813 - LAZER | 910.729,00 | 0,00 | 910.729,00 |
| 0024 - PROMOÇÃO DE EVENTOS CULTURAIS | 910.729,00 | 0,00 | 910.729,00 |
| 14 - DIREITOS DA CIDADANIA | 69.800,00 | 0,00 | 69.800,00 |
| 421 - CUSTODIA E REINTEGRACAO SOCIAL | 67.700,00 | 0,00 | 67.700,00 |
| 0116 - PROGRAMA DE POLITICAS DE INCLUSÃO | 43.000,00 | 0,00 | 43.000,00 |
| 0118 - SERVIÇOS ESPECÍFICO DE PROTEÇÃO SOCIAL BÁSICA | 24.700,00 | 0,00 | 24.700,00 |
| 422 - DIREITOS INDIVIDUAIS, COLETIVOS E DIFUSOS | 2.100,00 | 0,00 | 2.100,00 |
| 0117 - PROGRAMA DE PROTEÇÃO SOCIAL BÁSICA AS FAMILIAS | 2.100,00 | 0,00 | 2.100,00 |
| 15 - URBANISMO | 1.234.980,00 | 1.099.600,00 | 2.334.580,00 |
| 122 - ADMINISTRACAO GERAL | 530.780,00 | 0,00 | 530.780,00 |
| 0013 - ORGANIZAÇÃO E MODERNIZAÇÃO ADMINISTRATIVA | 530.780,00 | 0,00 | 530.780,00 |
| 451 - INFRA-ESTRUTURA URBANA | 0,00 | 812.100,00 | 812.100,00 |
| 0052 - PROGRAMA MUNIC. DE PAVIMENTAÇÃO E CONSERV. VIAS URBANAS | 0,00 | 812.100,00 | 812.100,00 |
| 452 - SERVICOS URBANOS | 331.200,00 | 287.500,00 | 618.700,00 |
| 0025 - PRAÇAS, PARQUES E JARDINS | 0,00 | 244.000,00 | 244.000,00 |
| 0026 - LIMPEZA E CONSERVAÇÃO DE VIAS E LOGRADOUROS PÚBLICOS | 309.200,00 | 8.000,00 | 317.200,00 |
| 0048 - PROGRAMA MUNIC. GESTÃO URBANA | 0,00 | 19.000,00 | 19.000,00 |
| 0050 - PROGRAMA MUNIC. DE INFRA-ESTRUT. URBANA | 4.000,00 | 0,00 | 4.000,00 |
| 0053 - PROGRAMA MUNIC. DE SERVIÇOS FUNERÁRIOS | 18.000,00 | 0,00 | 18.000,00 |
| 0121 - SERVIÇOS DE UTILIDADES PÚBLICA | 0,00 | 16.500,00 | 16.500,00 |
| 752 - ENERGIA ELETRICA | 373.000,00 | 0,00 | 373.000,00 |
| 0123 - PROGRAMA DE ILUMINAÇÃO PÚBLICA | 373.000,00 | 0,00 | 373.000,00 |
| 16 - HABITAÇÃO | 64.000,00 | 64.500,00 | 128.500,00 |

Prefeitura Municipal de Barra do Mendes

LOA 2020

ESTADO DA BAHIA
MUNICÍPIO DE BARRA DO MENDES
Anexo 7 da Lei 4.320/64



PROGRAMA DE TRABALHO - CONSOLIDAÇÃO

| Conta | Atividade + Operação Especial | Projeto | Total |
|---|----------------------------------|------------------|-------------------|
| 481 - HABITACAO RURAL | 0,00 | 29.000,00 | 29.000,00 |
| 0007 - MORAR MELHOR E HABITAÇÃO POPULARES | 0,00 | 29.000,00 | 29.000,00 |
| 482 - HABITACAO URBANA | 64.000,00 | 35.500,00 | 99.500,00 |
| 0007 - MORAR MELHOR E HABITAÇÃO POPULARES | 64.000,00 | 35.500,00 | 99.500,00 |
| 17 - SANEAMENTO | 34.000,00 | 82.000,00 | 116.000,00 |
| 511 - SANEAMENTO BASICO RURAL | 34.000,00 | 60.000,00 | 94.000,00 |
| 0003 - SANEAMENTO BÁSICO E AGUA POTAVEL | 34.000,00 | 60.000,00 | 94.000,00 |
| 512 - SANEAMENTO BASICO URBANO | 0,00 | 22.000,00 | 22.000,00 |
| 0050 - PROGRAMA MUNIC. DE INFRA-ESTRUT.URBANA | 0,00 | 22.000,00 | 22.000,00 |
| 18 - GESTÃO AMBIENTAL | 267.447,00 | 31.700,00 | 299.147,00 |
| 541 - PRESERVACAO E CONSERVACAO AMBIENTAL | 259.292,00 | 7.700,00 | 266.992,00 |
| 0125 - INDUÇÃO AO TURISMO | 18.451,00 | 0,00 | 18.451,00 |
| 0141 - GESTÃO E MODERNIZAÇÃO DO SISTEMA MUNIC. DO MEIO AMBIENTE | 240.841,00 | 7.700,00 | 248.541,00 |
| 542 - CONTROLE AMBIENTAL | 8.155,00 | 24.000,00 | 32.155,00 |
| 0113 - DESENVOLVIMENTO RURAL INTEGRADO SUSTENTÁVEL | 0,00 | 13.000,00 | 13.000,00 |
| 0122 - GESTÃO INTEGRADA DE RESÍDUOS SÓLIDOS | 0,00 | 11.000,00 | 11.000,00 |
| 0141 - GESTÃO E MODERNIZAÇÃO DO SISTEMA MUNIC. DO MEIO AMBIENTE | 8.155,00 | 0,00 | 8.155,00 |
| 20 - AGRICULTURA | 276.300,00 | 63.850,00 | 340.150,00 |
| 605 - ABASTECIMENTO | 104.800,00 | 8.050,00 | 112.850,00 |
| 0006 - APOIO AO PEQUENO AGRICULTOR | 94.900,00 | 8.050,00 | 102.950,00 |
| 0113 - DESENVOLVIMENTO RURAL INTEGRADO SUSTENTÁVEL | 9.900,00 | 0,00 | 9.900,00 |
| 606 - EXTENSÃO RURAL | 171.500,00 | 30.200,00 | 201.700,00 |
| 0006 - APOIO AO PEQUENO AGRICULTOR | 158.500,00 | 0,00 | 158.500,00 |
| 0055 - PROGRAMA DE INFRA-ESTRUT. RURAL | 0,00 | 30.200,00 | 30.200,00 |
| 0114 - FORTALECIMENTO DA INFRA ESTRUT. HIDRICA DO MUNICIPIO | 13.000,00 | 0,00 | 13.000,00 |
| 607 - IRRIGACAO | 0,00 | 25.600,00 | 25.600,00 |
| 0006 - APOIO AO PEQUENO AGRICULTOR | 0,00 | 25.600,00 | 25.600,00 |

Prefeitura Municipal de Barra do Mendes

LOA 2020

ESTADO DA BAHIA
MUNICÍPIO DE BARRA DO MENDES
 Anexo 7 da Lei 4.320/64



PROGRAMA DE TRABALHO - CONSOLIDAÇÃO

| Conta | Atividade + Operação Especial | Projeto | Total |
|---|----------------------------------|-------------------|----------------------|
| 0114 - FORTALECIMENTO DA INFRA ESTRUT. HIDRICA DO MUNICIPIO | 0,00 | 4.000,00 | 4.000,00 |
| 24 - COMUNICAÇÕES | 104.000,00 | 0,00 | 104.000,00 |
| 131 - COMUNICACAO SOCIAL | 104.000,00 | 0,00 | 104.000,00 |
| 0014 - COMUNICACÃO OFICIAL | 104.000,00 | 0,00 | 104.000,00 |
| 25 - ENERGIA | 0,00 | 21.000,00 | 21.000,00 |
| 752 - ENERGIA ELETRICA | 0,00 | 21.000,00 | 21.000,00 |
| 0008 - LUZ AO ALCANCE DE TODOS | 0,00 | 21.000,00 | 21.000,00 |
| 26 - TRANSPORTE | 553.000,00 | 885.000,00 | 1.438.000,00 |
| 782 - TRANSPORTE RODOVIARIO | 553.000,00 | 885.000,00 | 1.438.000,00 |
| 0033 - SISTEMA VIÁRIO MUNICIPAL | 553.000,00 | 0,00 | 553.000,00 |
| 0054 - PROGRAMA MUNIC. DE CONSERVAÇÃO DE ESTRADAS VICINAIS | 0,00 | 850.000,00 | 850.000,00 |
| 0058 - PATRIMÔNIO PÚBLICO | 0,00 | 35.000,00 | 35.000,00 |
| 27 - DESPORTO E LAZER | 414.209,00 | 96.573,00 | 510.782,00 |
| 812 - DESPORTO COMUNITARIO | 414.209,00 | 96.573,00 | 510.782,00 |
| 0029 - ESPORTE É VIDA | 414.209,00 | 96.573,00 | 510.782,00 |
| 28 - ENCARGOS ESPECIAIS | 157.780,00 | 890.586,00 | 1.048.366,00 |
| 122 - ADMINISTRACAO GERAL | 115.980,00 | 0,00 | 115.980,00 |
| 0012 - GESTÃO POLITICO ADMINISTRATIVA | 115.980,00 | 0,00 | 115.980,00 |
| 843 - SERVICO DA DIVIDA INTERNA | 41.800,00 | 890.586,00 | 932.386,00 |
| 0135 - DÍVIDA INTERNA | 41.800,00 | 890.586,00 | 932.386,00 |
| 99 - RESERVA DE CONTINGÊNCIA | 1.380.000,00 | 0,00 | 1.380.000,00 |
| 999 - RESERVA DE CONTINGENCIA | 1.380.000,00 | 0,00 | 1.380.000,00 |
| 0044 - RESERVA DE CONTINGÊNCIA | 1.380.000,00 | 0,00 | 1.380.000,00 |
| Total da Despesa: | | | 39.980.802,00 |

Prefeitura Municipal de Barra do Mendes

LOA 2020

ESTADO DA BAHIA
MUNICÍPIO DE BARRA DO MENDES
Anexo 8 da Lei 4.320/64



DEMONSTRATIVO DA DESPESA POR FUNÇÃO, SUBFUNÇÃO E PROGRAMA - VINCULO COM OS RECURSOS

| Conta | Ordinários | Vinculados | Total |
|---|---------------------|------------------|---------------------|
| 01 - LEGISLATIVA | 1.736.600,00 | 0,00 | 1.736.600,00 |
| 031 - AÇÃO LEGISLATIVA | 1.736.600,00 | 0,00 | 1.736.600,00 |
| 0010 - LEGISLATIVO EM AÇÃO | 1.736.600,00 | 0,00 | 1.736.600,00 |
| 04 - ADMINISTRAÇÃO | 4.377.419,00 | 20.360,00 | 4.397.779,00 |
| 062 - DEFESA DO INTERESSE PÚBLICO NO PROCESSO JUDICIÁRIO | 134.750,00 | 0,00 | 134.750,00 |
| 0016 - AMPLIAÇÃO E ATUALIZAÇÃO DA LEGISLAÇÃO MUNICIPAL | 134.750,00 | 0,00 | 134.750,00 |
| 121 - PLANEJAMENTO E ORÇAMENTO | 486.350,00 | 0,00 | 486.350,00 |
| 0011 - PLANEJAMENTO GOVERNAMENTAL | 486.350,00 | 0,00 | 486.350,00 |
| 122 - ADMINISTRAÇÃO GERAL | 2.938.592,00 | 5.000,00 | 2.943.592,00 |
| 0009 - PLANO MUNICIPAL DE SEGURANÇA COLETIVA | 19.200,00 | 0,00 | 19.200,00 |
| 0011 - PLANEJAMENTO GOVERNAMENTAL | 149.282,00 | 5.000,00 | 154.282,00 |
| 0012 - GESTÃO POLÍTICO ADMINISTRATIVA | 674.072,00 | 0,00 | 674.072,00 |
| 0013 - ORGANIZAÇÃO E MODERNIZAÇÃO ADMINISTRATIVA | 1.049.184,00 | 0,00 | 1.049.184,00 |
| 0015 - OPERAÇÕES DE CONTROLE INTERNO | 98.400,00 | 0,00 | 98.400,00 |
| 0045 - SERVIÇOS TÉCNICOS E ADMINISTRATIVOS | 929.454,00 | 0,00 | 929.454,00 |
| 0050 - PROGRAMA MUNICIPAL DE INFRA-ESTRUTURA URBANA | 19.000,00 | 0,00 | 19.000,00 |
| 123 - ADMINISTRAÇÃO FINANCEIRA | 533.578,00 | 0,00 | 533.578,00 |
| 0011 - PLANEJAMENTO GOVERNAMENTAL | 87.500,00 | 0,00 | 87.500,00 |
| 0012 - GESTÃO POLÍTICO ADMINISTRATIVA | 277.348,00 | 0,00 | 277.348,00 |
| 0013 - ORGANIZAÇÃO E MODERNIZAÇÃO ADMINISTRATIVA | 168.730,00 | 0,00 | 168.730,00 |
| 126 - TECNOLOGIA DA INFORMAÇÃO | 7.200,00 | 0,00 | 7.200,00 |
| 0013 - ORGANIZAÇÃO E MODERNIZAÇÃO ADMINISTRATIVA | 7.200,00 | 0,00 | 7.200,00 |
| 131 - COMUNICAÇÃO SOCIAL | 5.500,00 | 0,00 | 5.500,00 |
| 0013 - ORGANIZAÇÃO E MODERNIZAÇÃO ADMINISTRATIVA | 5.500,00 | 0,00 | 5.500,00 |
| 695 - TURISMO | 271.449,00 | 15.360,00 | 286.809,00 |
| 0057 - PROGRAMA DE APOIO AO TURISMO | 170.739,00 | 0,00 | 170.739,00 |
| 0125 - INDUÇÃO AO TURISMO | 100.710,00 | 15.360,00 | 116.070,00 |

Prefeitura Municipal de Barra do Mendes

LOA 2020

ESTADO DA BAHIA
MUNICÍPIO DE BARRA DO MENDES
 Anexo 8 da Lei 4.320/64



DEMONSTRATIVO DA DESPESA POR FUNÇÃO, SUBFUNÇÃO E PROGRAMA - VINCULO COM OS RECURSOS

| Conta | Ordinários | Vinculados | Total |
|--|-------------------|---------------------|---------------------|
| 08 - ASSISTÊNCIA SOCIAL | 543.760,00 | 336.935,00 | 880.695,00 |
| 122 - ADMINISTRAÇÃO GERAL | 125.510,00 | 0,00 | 125.510,00 |
| 0017 - ASSISTÊNCIA SOCIAL GERAL | 125.510,00 | 0,00 | 125.510,00 |
| 182 - DEFESA CIVIL | 8.000,00 | 2.655,00 | 10.655,00 |
| 0120 - DEFESA CIVIL | 8.000,00 | 2.655,00 | 10.655,00 |
| 241 - ASSISTÊNCIA AO IDOSO | 14.300,00 | 0,00 | 14.300,00 |
| 0017 - ASSISTÊNCIA SOCIAL GERAL | 14.300,00 | 0,00 | 14.300,00 |
| 242 - ASSISTÊNCIA AO PORTADOR DE DEFICIÊNCIA | 15.000,00 | 0,00 | 15.000,00 |
| 0119 - SERVIÇOS ESPECIF. PROTEÇÃO SOCIAL E ESPECIAL DE MÉDIA E ALTA COMPLEX. | 15.000,00 | 0,00 | 15.000,00 |
| 243 - ASSISTÊNCIA A CRIANÇA E AO ADOLESCENTE | 36.790,00 | 28.000,00 | 64.790,00 |
| 0118 - SERVIÇOS ESPECÍFICO DE PROTEÇÃO SOCIAL BÁSICA | 16.000,00 | 28.000,00 | 44.000,00 |
| 0119 - SERVIÇOS ESPECIF. PROTEÇÃO SOCIAL E ESPECIAL DE MÉDIA E ALTA COMPLEX. | 20.790,00 | 0,00 | 20.790,00 |
| 244 - ASSISTÊNCIA COMUNITÁRIA | 344.160,00 | 306.280,00 | 650.440,00 |
| 0017 - ASSISTÊNCIA SOCIAL GERAL | 237.100,00 | 221.850,00 | 458.950,00 |
| 0018 - ATIVIDADES DO CONSELHO TUTELAR | 87.560,00 | 0,00 | 87.560,00 |
| 0117 - PROGRAMA DE PROTEÇÃO SOCIAL BÁSICA A FAMILIAS | 9.000,00 | 8.000,00 | 17.000,00 |
| 0118 - SERVIÇOS ESPECÍFICO DE PROTEÇÃO SOCIAL BÁSICA | 0,00 | 54.930,00 | 54.930,00 |
| 0119 - SERVIÇOS ESPECIF. PROTEÇÃO SOCIAL E ESPECIAL DE MÉDIA E ALTA COMPLEX. | 10.500,00 | 21.500,00 | 32.000,00 |
| 10 - SAÚDE | 0,00 | 9.147.694,00 | 9.147.694,00 |
| 243 - ASSISTÊNCIA A CRIANÇA E AO ADOLESCENTE | 0,00 | 14.700,00 | 14.700,00 |
| 0046 - SAÚDE PARA TODOS - UMA CIDADE MAIS SAUDÁVEL | 0,00 | 14.700,00 | 14.700,00 |
| 301 - ATENÇÃO BÁSICA | 0,00 | 4.872.014,00 | 4.872.014,00 |
| 0034 - PROGRAMA AGENTES COMUNITÁRIOS DE SAÚDE | 0,00 | 438.514,00 | 438.514,00 |
| 0039 - ATENÇÃO BÁSICA | 0,00 | 896.291,00 | 896.291,00 |
| 0041 - PROGRAMA DE SAÚDE BUCAL | 0,00 | 76.750,00 | 76.750,00 |
| 0046 - SAÚDE PARA TODOS - UMA CIDADE MAIS SAUDÁVEL | 0,00 | 2.002.719,00 | 2.002.719,00 |
| 0067 - PROGRAMA SAÚDE DA FAMÍLIA | 0,00 | 1.278.039,00 | 1.278.039,00 |

Prefeitura Municipal de Barra do Mendes

LOA 2020

ESTADO DA BAHIA
MUNICÍPIO DE BARRA DO MENDES
 Anexo 8 da Lei 4.320/64



DEMONSTRATIVO DA DESPESA POR FUNÇÃO, SUBFUNÇÃO E PROGRAMA - VINCULO COM OS RECURSOS

| Conta | Ordinários | Vinculados | Total |
|---|-------------------|----------------------|----------------------|
| 0108 - ASSISTENCIA FARMACÉUTICA | 0,00 | 179.701,00 | 179.701,00 |
| 302 - ASSISTENCIA HOSPITALAR E AMBULATORIAL | 0,00 | 3.966.739,00 | 3.966.739,00 |
| 0046 - SAÚDE PARA TODOS - UMA CIDADE MAIS SAUDÁVEL | 0,00 | 3.940.016,00 | 3.940.016,00 |
| 0047 - PROGRAMA DE ATENÇÃO ESPECIALIZADA | 0,00 | 26.723,00 | 26.723,00 |
| 304 - VIGILANCIA SANITARIA | 0,00 | 124.819,00 | 124.819,00 |
| 0109 - VIGILANCIA A SAÚDE | 0,00 | 124.819,00 | 124.819,00 |
| 305 - VIGILANCIA EPIDEMIOLOGICA | 0,00 | 169.422,00 | 169.422,00 |
| 0066 - PROGRAMA DA VIGILANCIA EPIDEMIOLOGICA | 0,00 | 169.422,00 | 169.422,00 |
| 12 - EDUCAÇÃO | 141.740,00 | 14.624.411,00 | 14.766.151,00 |
| 306 - ALIMENTACAO E NUTRICAO | 50.000,00 | 437.000,00 | 487.000,00 |
| 0004 - ALIMENTAÇÃO ESCOLAR | 50.000,00 | 437.000,00 | 487.000,00 |
| 361 - ENSINO FUNDAMENTAL | 0,00 | 13.444.154,00 | 13.444.154,00 |
| 0002 - CRIANÇA NA ESCOLA - EDUCAÇÃO PRIORIDADE PERMANENTE | 0,00 | 7.466.223,00 | 7.466.223,00 |
| 0023 - ORGANIZAÇÃO E MODERNIZAÇÃO DA EDUCAÇÃO | 0,00 | 1.580.800,00 | 1.580.800,00 |
| 0038 - PLANO MUNICIPAL DE EDUCAÇÃO | 0,00 | 37.536,00 | 37.536,00 |
| 0144 - DESENVOLVIMENTO DO ENSINO FUNDAMENTAL | 0,00 | 3.465.400,00 | 3.465.400,00 |
| 0145 - ATENDIMENTO AO ESTUDANTE E TRANSPORTE ESCOLAR | 0,00 | 894.195,00 | 894.195,00 |
| 362 - ENSINO MEDIO | 0,00 | 73.500,00 | 73.500,00 |
| 0023 - ORGANIZAÇÃO E MODERNIZAÇÃO DA EDUCAÇÃO | 0,00 | 73.500,00 | 73.500,00 |
| 364 - ENSINO SUPERIOR | 91.740,00 | 0,00 | 91.740,00 |
| 0023 - ORGANIZAÇÃO E MODERNIZAÇÃO DA EDUCAÇÃO | 91.740,00 | 0,00 | 91.740,00 |
| 365 - EDUCACAO INFANTIL | 0,00 | 458.100,00 | 458.100,00 |
| 0146 - DESENVOLVIMENTO DA EDUCAÇÃO INFANTIL | 0,00 | 458.100,00 | 458.100,00 |
| 367 - EDUCACAO ESPECIAL | 0,00 | 52.157,00 | 52.157,00 |
| 0037 - DESENVOLVIMENTO DA EDUCAÇÃO ESPECIAL | 0,00 | 52.157,00 | 52.157,00 |
| 813 - LAZER | 0,00 | 159.500,00 | 159.500,00 |
| 0029 - ESPORTE É VIDA | 0,00 | 159.500,00 | 159.500,00 |

Prefeitura Municipal de Barra do Mendes

LOA 2020

ESTADO DA BAHIA
MUNICÍPIO DE BARRA DO MENDES
Anexo 8 da Lei 4.320/64



DEMONSTRATIVO DA DESPESA POR FUNCAO, SUBFUNCAO E PROGRAMA - VINCULO COM OS RECURSOS

| Conta | Ordinarios | Vinculados | Total |
|--|---------------------|-------------------|---------------------|
| 13 - CULTURA | 1.111.729,00 | 149.829,00 | 1.261.558,00 |
| 392 - DIFUSAO CULTURAL | 326.729,00 | 24.100,00 | 350.829,00 |
| 0024 - PROMOÇÃO DE EVENTOS CULTURAIS | 52.488,00 | 1.000,00 | 53.488,00 |
| 0056 - NOSSO POVO TEM CULTURA | 274.241,00 | 23.100,00 | 297.341,00 |
| 813 - LAZER | 785.000,00 | 125.729,00 | 910.729,00 |
| 0024 - PROMOÇÃO DE EVENTOS CULTURAIS | 785.000,00 | 125.729,00 | 910.729,00 |
| 14 - DIREITOS DA CIDADANIA | 33.700,00 | 36.100,00 | 69.800,00 |
| 421 - CUSTODIA E REINTEGRACAO SOCIAL | 33.700,00 | 34.000,00 | 67.700,00 |
| 0116 - PROGRAMA DE POLITICAS DE INCLUSÃO | 9.000,00 | 34.000,00 | 43.000,00 |
| 0118 - SERVIÇOS ESPECIFICO DE PROTEÇÃO SOCIAL BÁSICA | 24.700,00 | 0,00 | 24.700,00 |
| 422 - DIREITOS INDIVIDUAIS, COLETIVOS E DIFUSOS | 0,00 | 2.100,00 | 2.100,00 |
| 0117 - PROGRAMA DE PROTEÇÃO SOCIAL BÁSICA AS FAMILIAS | 0,00 | 2.100,00 | 2.100,00 |
| 15 - URBANISMO | 1.448.580,00 | 886.000,00 | 2.334.580,00 |
| 122 - ADMINISTRACAO GERAL | 530.780,00 | 0,00 | 530.780,00 |
| 0013 - ORGANIZAÇÃO E MODERNIZAÇÃO ADMINISTRATIVA | 530.780,00 | 0,00 | 530.780,00 |
| 451 - INFRA-ESTRUTURA URBANA | 72.100,00 | 740.000,00 | 812.100,00 |
| 0052 - PROGRAMA MUNIC. DE PAVIMENTAÇÃO E CONSERV. VIAS URBANAS | 72.100,00 | 740.000,00 | 812.100,00 |
| 452 - SERVICOS URBANOS | 482.700,00 | 136.000,00 | 618.700,00 |
| 0025 - PRAÇAS, PARQUES E JARDINS | 114.000,00 | 130.000,00 | 244.000,00 |
| 0026 - LIMPEZA E CONSERVAÇÃO DE VIAS E LOGRADOUROS PUBLICOS | 317.200,00 | 0,00 | 317.200,00 |
| 0048 - PROGRAMA MUNIC. GESTÃO URBANA | 19.000,00 | 0,00 | 19.000,00 |
| 0050 - PROGRAMA MUNIC. DE INFRA-ESTRUT. URBANA | 0,00 | 4.000,00 | 4.000,00 |
| 0053 - PROGRAMA MUNIC. DE SERVIÇOS FUNERÁRIOS | 18.000,00 | 0,00 | 18.000,00 |
| 0121 - SERVIÇOS DE UTILIDADES PÚBLICA | 14.500,00 | 2.000,00 | 16.500,00 |
| 752 - ENERGIA ELETRICA | 363.000,00 | 10.000,00 | 373.000,00 |
| 0123 - PROGRAMA DE ILUMINAÇÃO PÚBLICA | 363.000,00 | 10.000,00 | 373.000,00 |
| 16 - HABITAÇÃO | 56.200,00 | 72.300,00 | 128.500,00 |

Prefeitura Municipal de Barra do Mendes

LOA 2020

ESTADO DA BAHIA
MUNICÍPIO DE BARRA DO MENDES
Anexo 8 da Lei 4.320/64



DEMONSTRATIVO DA DESPESA POR FUNÇÃO, SUBFUNÇÃO E PROGRAMA - VINCULO COM OS RECURSOS

| Conta | Ordinários | Vinculados | Total |
|---|-------------------|------------------|-------------------|
| 481 - HABITACAO RURAL | 10.000,00 | 19.000,00 | 29.000,00 |
| 0007 - MORAR MELHOR E HABITAÇÃO POPULARES | 10.000,00 | 19.000,00 | 29.000,00 |
| 482 - HABITACAO URBANA | 46.200,00 | 53.300,00 | 99.500,00 |
| 0007 - MORAR MELHOR E HABITAÇÃO POPULARES | 46.200,00 | 53.300,00 | 99.500,00 |
| 17 - SANEAMENTO | 57.000,00 | 59.000,00 | 116.000,00 |
| 511 - SANEAMENTO BASICO RURAL | 46.000,00 | 48.000,00 | 94.000,00 |
| 0003 - SANEAMENTO BÁSICO E AGUA POTAVEL | 46.000,00 | 48.000,00 | 94.000,00 |
| 512 - SANEAMENTO BASICO URBANO | 11.000,00 | 11.000,00 | 22.000,00 |
| 0050 - PROGRAMA MUNIC. DE INFRA-ESTRUT.URBANA | 11.000,00 | 11.000,00 | 22.000,00 |
| 18 - GESTÃO AMBIENTAL | 255.015,00 | 44.132,00 | 299.147,00 |
| 541 - PRESERVACAO E CONSERVACAO AMBIENTAL | 228.360,00 | 38.632,00 | 266.992,00 |
| 0125 - INDUÇÃO AO TURISMO | 12.319,00 | 6.132,00 | 18.451,00 |
| 0141 - GESTÃO E MODERNIZAÇÃO DO SISTEMA MUNIC. DO MEIO AMBIENTE | 216.041,00 | 32.500,00 | 248.541,00 |
| 542 - CONTROLE AMBIENTAL | 26.655,00 | 5.500,00 | 32.155,00 |
| 0113 - DESENVOLVIMENTO RURAL INTEGRADO SUSTENTÁVEL | 13.000,00 | 0,00 | 13.000,00 |
| 0122 - GESTÃO INTEGRADA DE RESÍDUOS SÓLIDOS | 5.500,00 | 5.500,00 | 11.000,00 |
| 0141 - GESTÃO E MODERNIZAÇÃO DO SISTEMA MUNIC. DO MEIO AMBIENTE | 8.155,00 | 0,00 | 8.155,00 |
| 20 - AGRICULTURA | 307.350,00 | 32.800,00 | 340.150,00 |
| 605 - ABASTECIMENTO | 105.250,00 | 7.600,00 | 112.850,00 |
| 0006 - APOIO AO PEQUENO AGRICULTOR | 98.650,00 | 4.300,00 | 102.950,00 |
| 0113 - DESENVOLVIMENTO RURAL INTEGRADO SUSTENTÁVEL | 6.600,00 | 3.300,00 | 9.900,00 |
| 606 - EXTENSÃO RURAL | 177.500,00 | 24.200,00 | 201.700,00 |
| 0006 - APOIO AO PEQUENO AGRICULTOR | 152.500,00 | 6.000,00 | 158.500,00 |
| 0055 - PROGRAMA DE INFRA-ESTRUT. RURAL | 17.000,00 | 13.200,00 | 30.200,00 |
| 0114 - FORTALECIMENTO DA INFRA-ESTRUT. HIDRICA DO MUNICIPIO | 8.000,00 | 5.000,00 | 13.000,00 |
| 607 - IRRIGACAO | 24.600,00 | 1.000,00 | 25.600,00 |
| 0006 - APOIO AO PEQUENO AGRICULTOR | 21.600,00 | 0,00 | 21.600,00 |

Prefeitura Municipal de Barra do Mendes

LOA 2020

ESTADO DA BAHIA
MUNICÍPIO DE BARRA DO MENDES
 Anexo 8 da Lei 4.320/64



DEMONSTRATIVO DA DESPESA POR FUNÇÃO, SUBFUNÇÃO E PROGRAMA - VINCULO COM OS RECURSOS

| Conta | Ordinários | Vinculados | Total |
|---|---------------------|-------------------|----------------------|
| 0114 - FORTALECIMENTO DA INFRA ESTRUT. HIDRICA DO MUNICIPIO | 3.000,00 | 1.000,00 | 4.000,00 |
| 24 - COMUNICAÇÕES | 104.000,00 | 0,00 | 104.000,00 |
| 131 - COMUNICACAO SOCIAL | 104.000,00 | 0,00 | 104.000,00 |
| 0014 - COMUNICACÃO OFICIAL | 104.000,00 | 0,00 | 104.000,00 |
| 25 - ENERGIA | 21.000,00 | 0,00 | 21.000,00 |
| 752 - ENERGIA ELETRICA | 21.000,00 | 0,00 | 21.000,00 |
| 0008 - LUZ AO ALCANCE DE TODOS | 21.000,00 | 0,00 | 21.000,00 |
| 26 - TRANSPORTE | 852.000,00 | 586.000,00 | 1.438.000,00 |
| 782 - TRANSPORTE RODOVIARIO | 852.000,00 | 586.000,00 | 1.438.000,00 |
| 0033 - SISTEMA VIÁRIO MUNICIPAL | 327.000,00 | 226.000,00 | 553.000,00 |
| 0054 - PROGRAMA MUNIC. DE CONSERVAÇÃO DE ESTRADAS VICINAIS | 490.000,00 | 360.000,00 | 850.000,00 |
| 0058 - PATRIMÔNIO PÚBLICO | 35.000,00 | 0,00 | 35.000,00 |
| 27 - DESPORTO E LAZER | 423.572,00 | 87.210,00 | 510.782,00 |
| 812 - DESPORTO COMUNITARIO | 423.572,00 | 87.210,00 | 510.782,00 |
| 0029 - ESPORTE É VIDA | 423.572,00 | 87.210,00 | 510.782,00 |
| 28 - ENCARGOS ESPECIAIS | 1.039.286,00 | 9.080,00 | 1.048.366,00 |
| 122 - ADMINISTRACAO GERAL | 110.000,00 | 5.980,00 | 115.980,00 |
| 0012 - GESTÃO POLITICO ADMINISTRATIVA | 110.000,00 | 5.980,00 | 115.980,00 |
| 843 - SERVICO DA DIVIDA INTERNA | 929.286,00 | 3.100,00 | 932.386,00 |
| 0135 - DÍVIDA INTERNA | 929.286,00 | 3.100,00 | 932.386,00 |
| 99 - RESERVA DE CONTINGÊNCIA | 1.380.000,00 | 0,00 | 1.380.000,00 |
| 999 - RESERVA DE CONTINGENCIA | 1.380.000,00 | 0,00 | 1.380.000,00 |
| 0044 - RESERVA DE CONTINGÊNCIA | 1.380.000,00 | 0,00 | 1.380.000,00 |
| Total da Despesa: | | | 39.980.802,00 |

Prefeitura Municipal de Barra do Mendes

LOA 2020

ESTADO DA BAHIA
MUNICÍPIO DE BARRA DO MENDES
 Anexo 9 da Lei 4.320/64



DESPESAS POR ÓRGÃOS E FUNÇÕES

| Conta | LEGISLATIVA | JUDICIÁRIA | ESSENCIAL À JUSTIÇA | ADMINISTRAÇÃO | DEFESA NACIONAL |
|---|---------------------|-------------|---------------------|---------------------|-----------------|
| 01000 - CÂMARA MUNICIPAL | 1.736.600,00 | 0,00 | 0,00 | 0,00 | 0,00 |
| 02000 - GABINETE DO PREFEITO | 0,00 | 0,00 | 0,00 | 1.031.348,00 | 0,00 |
| 03000 - SECRETARIA MUNICIPAL DE CULTURA | 0,00 | 0,00 | 0,00 | 0,00 | 0,00 |
| 04000 - SECRETARIA MUNICIPAL DE FINANÇAS | 0,00 | 0,00 | 0,00 | 1.019.928,00 | 0,00 |
| 05000 - SECRETARIA MUNICIPAL DE AGRICULTURA | 0,00 | 0,00 | 0,00 | 0,00 | 0,00 |
| 06000 - SECRETARIA MUNICIPAL DE EDUCAÇÃO | 0,00 | 0,00 | 0,00 | 0,00 | 0,00 |
| 07000 - SECRETARIA MUNICIPAL ASSISTENCIA SOCIAL | 0,00 | 0,00 | 0,00 | 0,00 | 0,00 |
| 08000 - SECRETARIA M. DE TRANSP. OBRAS E SERVICOS URBANOS | 0,00 | 0,00 | 0,00 | 304.000,00 | 0,00 |
| 09000 - SECRETARIA MUNICIPAL DE GOVERNO | 0,00 | 0,00 | 0,00 | 236.938,00 | 0,00 |
| 10000 - RESERVA DE CONTINGÊNCIA | 0,00 | 0,00 | 0,00 | 0,00 | 0,00 |
| 11000 - SECRETARIA MUNICIPAL DE SAÚDE | 0,00 | 0,00 | 0,00 | 0,00 | 0,00 |
| 12000 - SECRETARIA MUNICIPAL DE ADMINISTRAÇÃO | 0,00 | 0,00 | 0,00 | 1.518.756,00 | 0,00 |
| 14000 - SECRETARIA MUNICIPAL DE ESPORTE | 0,00 | 0,00 | 0,00 | 0,00 | 0,00 |
| 15000 - SECRETARIA MUNICIPAL DE TURISMO | 0,00 | 0,00 | 0,00 | 286.809,00 | 0,00 |
| 16000 - SECRETARIA MUNICIPAL DO MEIO AMBIENTE | 0,00 | 0,00 | 0,00 | 0,00 | 0,00 |
| Total | 1.736.600,00 | 0,00 | 0,00 | 4.397.779,00 | 0,00 |

Prefeitura Municipal de Barra do Mendes

LOA 2020

ESTADO DA BAHIA
MUNICÍPIO DE BARRA DO MENDES
 Anexo 9 da Lei 4.320/64



DESPESAS POR ÓRGÃOS E FUNÇÕES

| Conta | SEGURANÇA PÚBLICA | RELAÇÕES EXTERIORES | ASSISTÊNCIA SOCIAL | PREVIDÊNCIA SOCIAL | SAÚDE |
|---|-------------------|---------------------|--------------------|--------------------|---------------------|
| 01000 - CÂMARA MUNICIPAL | 0,00 | 0,00 | 0,00 | 0,00 | 0,00 |
| 02000 - GABINETE DO PREFEITO | 0,00 | 0,00 | 0,00 | 0,00 | 0,00 |
| 03000 - SECRETARIA MUNICIPAL DE CULTURA | 0,00 | 0,00 | 0,00 | 0,00 | 0,00 |
| 04000 - SECRETARIA MUNICIPAL DE FINANÇAS | 0,00 | 0,00 | 0,00 | 0,00 | 0,00 |
| 05000 - SECRETARIA MUNICIPAL DE AGRICULTURA | 0,00 | 0,00 | 0,00 | 0,00 | 0,00 |
| 06000 - SECRETARIA MUNICIPAL DE EDUCAÇÃO | 0,00 | 0,00 | 0,00 | 0,00 | 0,00 |
| 07000 - SECRETARIA MUNICIPAL ASSISTENCIA SOCIAL | 0,00 | 0,00 | 880.695,00 | 0,00 | 0,00 |
| 08000 - SECRETARIA M. DE TRANSP. OBRAS E SERVICOS URBANOS | 0,00 | 0,00 | 0,00 | 0,00 | 0,00 |
| 09000 - SECRETARIA MUNICIPAL DE GOVERNO | 0,00 | 0,00 | 0,00 | 0,00 | 0,00 |
| 10000 - RESERVA DE CONTINGÊNCIA | 0,00 | 0,00 | 0,00 | 0,00 | 0,00 |
| 11000 - SECRETARIA MUNICIPAL DE SAÚDE | 0,00 | 0,00 | 0,00 | 0,00 | 9.147.694,00 |
| 12000 - SECRETARIA MUNICIPAL DE ADMINISTRAÇÃO | 0,00 | 0,00 | 0,00 | 0,00 | 0,00 |
| 14000 - SECRETARIA MUNICIPAL DE ESPORTE | 0,00 | 0,00 | 0,00 | 0,00 | 0,00 |
| 15000 - SECRETARIA MUNICIPAL DE TURISMO | 0,00 | 0,00 | 0,00 | 0,00 | 0,00 |
| 16000 - SECRETARIA MUNICIPAL DO MEIO AMBIENTE | 0,00 | 0,00 | 0,00 | 0,00 | 0,00 |
| Total | 0,00 | 0,00 | 880.695,00 | 0,00 | 9.147.694,00 |

Prefeitura Municipal de Barra do Mendes

LOA 2020

ESTADO DA BAHIA
MUNICÍPIO DE BARRA DO MENDES
 Anexo 9 da Lei 4.320/64



DESPESAS POR ÓRGÃOS E FUNÇÕES

| Conta | TRABALHO | EDUCAÇÃO | CULTURA | DIREITOS DA CIDADANIA | URBANISMO |
|---|-------------|----------------------|---------------------|-----------------------|---------------------|
| 01000 - CÂMARA MUNICIPAL | 0,00 | 0,00 | 0,00 | 0,00 | 0,00 |
| 02000 - GABINETE DO PREFEITO | 0,00 | 0,00 | 0,00 | 0,00 | 0,00 |
| 03000 - SECRETARIA MUNICIPAL DE CULTURA | 0,00 | 0,00 | 1.261.558,00 | 0,00 | 0,00 |
| 04000 - SECRETARIA MUNICIPAL DE FINANÇAS | 0,00 | 0,00 | 0,00 | 0,00 | 0,00 |
| 05000 - SECRETARIA MUNICIPAL DE AGRICULTURA | 0,00 | 0,00 | 0,00 | 0,00 | 0,00 |
| 06000 - SECRETARIA MUNICIPAL DE EDUCAÇÃO | 0,00 | 14.766.151,00 | 0,00 | 0,00 | 0,00 |
| 07000 - SECRETARIA MUNICIPAL ASSISTENCIA SOCIAL | 0,00 | 0,00 | 0,00 | 0,00 | 0,00 |
| 08000 - SECRETARIA M. DE TRANSP. OBRAS E SERVICOS URBANOS | 0,00 | 0,00 | 0,00 | 69.800,00 | 0,00 |
| 09000 - SECRETARIA MUNICIPAL DE GOVERNO | 0,00 | 0,00 | 0,00 | 0,00 | 2.334.580,00 |
| 10000 - RESERVA DE CONTINGÊNCIA | 0,00 | 0,00 | 0,00 | 0,00 | 0,00 |
| 11000 - SECRETARIA MUNICIPAL DE SAÚDE | 0,00 | 0,00 | 0,00 | 0,00 | 0,00 |
| 12000 - SECRETARIA MUNICIPAL DE ADMINISTRAÇÃO | 0,00 | 0,00 | 0,00 | 0,00 | 0,00 |
| 14000 - SECRETARIA MUNICIPAL DE ESPORTE | 0,00 | 0,00 | 0,00 | 0,00 | 0,00 |
| 15000 - SECRETARIA MUNICIPAL DE TURISMO | 0,00 | 0,00 | 0,00 | 0,00 | 0,00 |
| 16000 - SECRETARIA MUNICIPAL DO MEIO AMBIENTE | 0,00 | 0,00 | 0,00 | 0,00 | 0,00 |
| Total | 0,00 | 14.766.151,00 | 1.261.558,00 | 69.800,00 | 2.334.580,00 |

Prefeitura Municipal de Barra do Mendes

LOA 2020

ESTADO DA BAHIA
MUNICÍPIO DE BARRA DO MENDES
 Anexo 9 da Lei 4.320/64



DESPESAS POR ÓRGÃOS E FUNÇÕES

| Conta | HABITAÇÃO | SANEAMENTO | GESTÃO | CIÊNCIA E TECNOLOGIA | AGRICULTURA |
|---|-------------------|-------------------|-------------------|----------------------|-------------------|
| 01000 - CÂMARA MUNICIPAL | 0,00 | 0,00 | 0,00 | 0,00 | 0,00 |
| 02000 - GABINETE DO PREFEITO | 0,00 | 0,00 | 0,00 | 0,00 | 0,00 |
| 03000 - SECRETARIA MUNICIPAL DE CULTURA | 0,00 | 0,00 | 0,00 | 0,00 | 0,00 |
| 04000 - SECRETARIA MUNICIPAL DE FINANÇAS | 0,00 | 0,00 | 0,00 | 0,00 | 0,00 |
| 05000 - SECRETARIA MUNICIPAL DE AGRICULTURA | 0,00 | 0,00 | 0,00 | 0,00 | 340.150,00 |
| 06000 - SECRETARIA MUNICIPAL DE EDUCAÇÃO | 0,00 | 0,00 | 0,00 | 0,00 | 0,00 |
| 07000 - SECRETARIA MUNICIPAL ASSISTENCIA SOCIAL | 64.000,00 | 0,00 | 0,00 | 0,00 | 0,00 |
| 08000 - SECRETARIA M. DE TRANSP. OBRAS E SERVICOS URBANOS | 64.500,00 | 116.000,00 | 0,00 | 0,00 | 0,00 |
| 09000 - SECRETARIA MUNICIPAL DE GOVERNO | 0,00 | 0,00 | 0,00 | 0,00 | 0,00 |
| 10000 - RESERVA DE CONTINGÊNCIA | 0,00 | 0,00 | 0,00 | 0,00 | 0,00 |
| 11000 - SECRETARIA MUNICIPAL DE SAÚDE | 0,00 | 0,00 | 0,00 | 0,00 | 0,00 |
| 12000 - SECRETARIA MUNICIPAL DE ADMINISTRAÇÃO | 0,00 | 0,00 | 0,00 | 0,00 | 0,00 |
| 14000 - SECRETARIA MUNICIPAL DE ESPORTE | 0,00 | 0,00 | 0,00 | 0,00 | 0,00 |
| 15000 - SECRETARIA MUNICIPAL DE TURISMO | 0,00 | 0,00 | 18.451,00 | 0,00 | 0,00 |
| 16000 - SECRETARIA MUNICIPAL DO MEIO AMBIENTE | 0,00 | 0,00 | 280.896,00 | 0,00 | 0,00 |
| Total | 128.500,00 | 116.000,00 | 299.147,00 | 0,00 | 340.150,00 |

Prefeitura Municipal de Barra do Mendes

LOA 2020

ESTADO DA BAHIA
MUNICÍPIO DE BARRA DO MENDES
 Anexo 9 da Lei 4.320/64



DESPESAS POR ÓRGÃOS E FUNÇÕES

| Conta | ORGANIZAÇÃO AGRÁRIA | INDÚSTRIA | COMÉRCIO E SERVIÇOS | COMUNICAÇÕES | ENERGIA |
|---|---------------------|-------------|---------------------|-------------------|------------------|
| 01000 - CÂMARA MUNICIPAL | 0,00 | 0,00 | 0,00 | 0,00 | 0,00 |
| 02000 - GABINETE DO PREFEITO | 0,00 | 0,00 | 0,00 | 104.000,00 | 0,00 |
| 03000 - SECRETARIA MUNICIPAL DE CULTURA | 0,00 | 0,00 | 0,00 | 0,00 | 0,00 |
| 04000 - SECRETARIA MUNICIPAL DE FINANÇAS | 0,00 | 0,00 | 0,00 | 0,00 | 0,00 |
| 05000 - SECRETARIA MUNICIPAL DE AGRICULTURA | 0,00 | 0,00 | 0,00 | 0,00 | 0,00 |
| 06000 - SECRETARIA MUNICIPAL DE EDUCAÇÃO | 0,00 | 0,00 | 0,00 | 0,00 | 0,00 |
| 07000 - SECRETARIA MUNICIPAL ASSISTENCIA SOCIAL | 0,00 | 0,00 | 0,00 | 0,00 | 0,00 |
| 08000 - SECRETARIA M. DE TRANSP. OBRAS E SERVICOS URBANOS | 0,00 | 0,00 | 0,00 | 0,00 | 21.000,00 |
| 09000 - SECRETARIA MUNICIPAL DE GOVERNO | 0,00 | 0,00 | 0,00 | 0,00 | 0,00 |
| 10000 - RESERVA DE CONTINGÊNCIA | 0,00 | 0,00 | 0,00 | 0,00 | 0,00 |
| 11000 - SECRETARIA MUNICIPAL DE SAÚDE | 0,00 | 0,00 | 0,00 | 0,00 | 0,00 |
| 12000 - SECRETARIA MUNICIPAL DE ADMINISTRAÇÃO | 0,00 | 0,00 | 0,00 | 0,00 | 0,00 |
| 14000 - SECRETARIA MUNICIPAL DE ESPORTE | 0,00 | 0,00 | 0,00 | 0,00 | 0,00 |
| 15000 - SECRETARIA MUNICIPAL DE TURISMO | 0,00 | 0,00 | 0,00 | 0,00 | 0,00 |
| 16000 - SECRETARIA MUNICIPAL DO MEIO AMBIENTE | 0,00 | 0,00 | 0,00 | 0,00 | 0,00 |
| Total | 0,00 | 0,00 | 0,00 | 104.000,00 | 21.000,00 |

Prefeitura Municipal de Barra do Mendes

LOA 2020

ESTADO DA BAHIA
MUNICÍPIO DE BARRA DO MENDES
 Anexo 9 da Lei 4.320/64



DESPESAS POR ÓRGÃOS E FUNÇÕES

| Conta | TRANSPORTE | DESPORTE E | ENCARGOS ESPECIAIS | RESERVA DE CONTINGÊNCIA | TOTAL |
|---|---------------------|-------------------|---------------------|-------------------------|----------------------|
| 01000 - CÂMARA MUNICIPAL | 0,00 | 0,00 | 0,00 | 0,00 | 1.736.600,00 |
| 02000 - GABINETE DO PREFEITO | 0,00 | 0,00 | 0,00 | 0,00 | 1.135.348,00 |
| 03000 - SECRETARIA MUNICIPAL DE CULTURA | 0,00 | 0,00 | 0,00 | 0,00 | 1.261.558,00 |
| 04000 - SECRETARIA MUNICIPAL DE FINANÇAS | 0,00 | 0,00 | 1.048.366,00 | 0,00 | 2.068.294,00 |
| 05000 - SECRETARIA MUNICIPAL DE AGRICULTURA | 0,00 | 0,00 | 0,00 | 0,00 | 340.150,00 |
| 06000 - SECRETARIA MUNICIPAL DE EDUCAÇÃO | 0,00 | 0,00 | 0,00 | 0,00 | 14.766.151,00 |
| 07000 - SECRETARIA MUNICIPAL ASSISTENCIA SOCIAL | 0,00 | 0,00 | 0,00 | 0,00 | 1.014.495,00 |
| 08000 - SECRETARIA M. DE TRANSP. OBRAS E SERVICOS URBANOS | 1.438.000,00 | 0,00 | 0,00 | 0,00 | 4.278.080,00 |
| 09000 - SECRETARIA MUNICIPAL DE GOVERNO | 0,00 | 0,00 | 0,00 | 0,00 | 236.938,00 |
| 10000 - RESERVA DE CONTINGÊNCIA | 0,00 | 0,00 | 0,00 | 1.380.000,00 | 1.380.000,00 |
| 11000 - SECRETARIA MUNICIPAL DE SAÚDE | 0,00 | 0,00 | 0,00 | 0,00 | 9.147.694,00 |
| 12000 - SECRETARIA MUNICIPAL DE ADMINISTRAÇÃO | 0,00 | 0,00 | 0,00 | 0,00 | 1.518.756,00 |
| 14000 - SECRETARIA MUNICIPAL DE ESPORTE | 0,00 | 510.782,00 | 0,00 | 0,00 | 510.782,00 |
| 15000 - SECRETARIA MUNICIPAL DE TURISMO | 0,00 | 0,00 | 0,00 | 0,00 | 305.260,00 |
| 16000 - SECRETARIA MUNICIPAL DO MEIO AMBIENTE | 0,00 | 0,00 | 0,00 | 0,00 | 280.696,00 |
| Total | 1.438.000,00 | 510.782,00 | 1.048.366,00 | 1.380.000,00 | 39.980.802,00 |

Prefeitura Municipal de Barra do Mendes

LOA 2020

ESTADO DA BAHIA
MUNICÍPIO DE BARRA DO MENDES
 Recursos de Todas as Fontes



CONSOLIDAÇÃO GERAL

| Conta | Total |
|--|----------------------|
| FISCAL | 29.818.613,00 |
| 1001 - RECURSOS ORDINÁRIOS | 13.275.491,00 |
| 1111 - RECEITAS DE IMPOSTOS E DE TRANSFERÊNCIA DE IMPOSTOS – EDUCAÇÃO(MDE) | 2.409.148,00 |
| 1112 - TRANSFERÊNCIAS DO FUNDEB 60% | 7.370.223,00 |
| 1113 - TRANSFERÊNCIAS DO FUNDEB 40% | 3.318.300,00 |
| 1114 - TRANSFERÊNCIAS DO FUNDEB – COMPLEMENTAÇÃO DA UNIÃO | 20.000,00 |
| 1115 - TRANSFERÊNCIA DO SALÁRIO-EDUCAÇÃO | 439.000,00 |
| 1117 - TRANSFERÊNCIAS DE RECURSOS DO FNDE REFERENTES AO PROGRAMA NACIONAL DE ALIMENTAÇÃO ESCOLAR (PNAE) | 380.000,00 |
| 1118 - TRANSFERÊNCIAS DE RECURSOS DO FNDE REFERENTES AO PROGRAMA NACIONAL DE APOIO AO TRANSPORTE ESCOLAR (PNATE) | 84.095,00 |
| 1119 - OUTRAS TRANSFERÊNCIAS DE RECURSOS DO FNDE | 169.010,00 |
| 1120 - TRANSFERÊNCIAS DE CONVÊNIOS – EDUCAÇÃO | 354.325,00 |
| 1130 - OPERAÇÕES DE CRÉDITO VINCULADAS À EDUCAÇÃO | 10.000,00 |
| 1190 - OUTROS RECURSOS DESTINADOS À EDUCAÇÃO | 62.310,00 |
| 1930 - RECURSOS DE ALIENAÇÃO DE BENS/ATIVOS | 26.100,00 |
| 1940 - OUTRAS VINCULAÇÕES DE TRANSFERÊNCIAS | 1.632.631,00 |
| 1980 - RECURSOS NÃO CLASSIFICADOS – A CLASSIFICAR | 10.000,00 |
| 1990 - OUTRAS DESTINAÇÕES VINCULADAS DE RECURSOS | 257.980,00 |
| SEGURIDADE SOCIAL | 10.162.189,00 |
| 1001 - RECURSOS ORDINÁRIOS | 613.460,00 |
| 1211 - RECEITAS DE IMPOSTOS E DE TRANSFERÊNCIA DE IMPOSTOS – SAÚDE | 5.450.488,00 |
| 1212 - TRANSFERÊNCIAS DE RECURSOS DO SUS PARA ATENÇÃO BÁSICA | 3.094.545,00 |
| 1215 - TRANSFERÊNCIAS DE RECURSOS DO SUS PARA VIGILÂNCIA EM SAÚDE | 212.596,00 |
| 1216 - TRANSFERÊNCIAS DE RECURSOS DO SUS PARA ASSISTÊNCIA FARMACÉUTICA | 10.395,00 |
| 1220 - TRANSFERÊNCIAS DE CONVÊNIOS – SAÚDE | 379.670,00 |
| 1311 - TRANSFERÊNCIA DE RECURSOS DO FUNDO NACIONAL DE ASSISTÊNCIA SOCIAL – FNAS | 368.230,00 |
| 1312 - TRANSFERÊNCIAS DE CONVÊNIOS - ASSISTÊNCIA SOCIAL | 26.605,00 |
| 1390 - OUTROS RECURSOS DESTINADOS À ASSISTÊNCIA SOCIAL | 6.200,00 |
| Total da Despesa: | 39.980.802,00 |

Prefeitura Municipal de Barra do Mendes



ESTADO DA BAHIA
MUNICÍPIO DE BARRA DO MENDES
Setorial

LOA 2020

| Código | Descrição | DESPESA POR AÇÃO | |
|--------|--|------------------|--------------|
| | | Tipo | Valor |
| 1001 | REEQUIPAMENTO DA CÂMARA MUNICIPAL | Projeto | 20.000,00 |
| 1002 | AQUISIÇÃO DE VEICULOS PARA O LEGISLATIVO | Projeto | 44.000,00 |
| 1003 | REFORMA E AMPLIAÇÃO DAS INSTALAÇÕES DA CÂMARA | Projeto | 60.000,00 |
| 1004 | MANUTENÇÃO DO PLANO DE SEGURANÇA COLETIVA | Projeto | 13.000,00 |
| 1005 | CONSTRUÇÃO E INSTALAÇÃO DO CENTRO CULTURAL | Projeto | 22.100,00 |
| 1006 | CONSTRUÇÃO E INSTALAÇÃO BIBLIOTECAS | Projeto | 19.750,00 |
| 1007 | CONSTRUÇÃO, AMPLIAÇÃO E REFORMA DO PREDIO DA PREFEITURA | Projeto | 18.200,00 |
| 1008 | LEVANTAMENTO, REGULARIZAÇÃO E MODERNIZAÇÃO DE PREDIOS PUBLICOS | Projeto | 13.000,00 |
| 1009 | MANUTENÇÃO DO DEPARTAMENTO DE CONTROLE DE PATRIMÔNIO | Projeto | 12.000,00 |
| 1010 | IMPLANTAÇÃO E MANUTENÇÃO DO SISTEMA DE PROTOCOLO ELETRÔNICO | Projeto | 8.000,00 |
| 1011 | CUMPRIMENTO DE SENTENÇAS JUDICIAIS | Projeto | 15.100,00 |
| 1012 | AMORTIZAÇÃO DA DÍVIDA CONTRATADA - INSS | Projeto | 777.532,00 |
| 1013 | AMORTIZAÇÃO DA DÍVIDA CONTRATADA - PASEP | Projeto | 5.775,00 |
| 1014 | AMORTIZAÇÃO DA DÍVIDA CONTRATADA - COELBA | Projeto | 11.550,00 |
| 1015 | AMORTIZAÇÃO DA DÍVIDA CONTRATADA - EMBASA | Projeto | 74.854,00 |
| 1016 | AMORTIZAÇÃO DE OUTRAS DIVIDAS CONSOLIDADAS | Projeto | 5.775,00 |
| 1017 | AQUISIÇÃO DE EQUIPAMENTOS DE INFORMÁTICA | Projeto | 8.300,00 |
| 1018 | ADEQUAÇÃO DAS INSTALAÇÕES FÍSICAS | Projeto | 6.300,00 |
| 1019 | DESAPROPRIAÇÃO DE IMÓVEIS | Projeto | 10.000,00 |
| 1020 | CONSTRUÇÃO E INSTALAÇÃO DE MATADOUROS | Projeto | 20.200,00 |
| 1021 | ABERTURA E INSTALAÇÃO DE POÇOS TUBULARES | Projeto | 21.600,00 |
| 1022 | CONSTRUÇÃO DE CASAS DE FARINHA COMUNITÁRIA | Projeto | 8.050,00 |
| 1023 | CONSTRUÇÃO DE BARRAGENS | Projeto | 4.000,00 |
| 1024 | CONSTRUÇÃO E MANUTENÇÃO DE VIVEIROS | Projeto | 13.000,00 |
| 1027 | DESAPROPRIAÇÃO DE IMÓVEIS | Projeto | 12.100,00 |
| 1028 | AQUISIÇÃO DE MÓVEIS E EQUIPAMENTOS | Projeto | 78.000,00 |
| 1030 | IMPLANTAÇÃO DE BRINQUEDOTECA EM CRECHES | Projeto | 3.000,00 |
| 1031 | CONSTRUÇÃO, AMPLIAÇÃO E REFORMA DE CRECHES | Projeto | 216.500,00 |
| 1032 | CONSTRUÇÃO, AMPLIAÇÃO E REFORMA DE UNIDADES ESCOLARES | Projeto | 332.000,00 |
| 1033 | AQUISIÇÃO DE VEÍCULOS PARA PROGRAMA DO TRANSPORTE ESCOLAR | Projeto | 50.000,00 |
| 1034 | CONSTRUÇÃO, AMPLIAÇÃO E REFORMA DE QUADRAS POLIESPORTIVA | Projeto | 159.500,00 |
| 1037 | CONSTRUÇÃO E REFORMA DE QUADRAS POLIESPORTIVA | Projeto | 53.063,00 |
| 1038 | CONSTRUÇÃO E MANUTENÇÃO DE ACADEMIAS POPULARES | Projeto | 23.050,00 |
| 1039 | CRIAÇÃO DE NOVOS CAMPOS DE FUTEBOL NO MUNICÍPIO | Projeto | 20.460,00 |
| 1040 | REEQUIPAMENTO DA COZINHA COMUNITÁRIA | Projeto | 7.700,00 |
| 1041 | CONSTRUÇÃO E INSTAL. DE INSTITUIÇÃO DE ASSISTÊNCIA | Projeto | 5.500,00 |
| 1042 | CONSTRUÇÃO DE ACADEMIA DA SAÚDE | Projeto | 20.000,00 |
| 1043 | CONSTRUÇÃO E AMPLIAÇÃO DE UNIDADE DE SAÚDE | Projeto | 190.260,00 |
| 1044 | AQUISIÇÃO DE EQUIPAMENTOS DA ACADEMIA DA SAUDE | Projeto | 11.435,00 |
| 1045 | CONSTRUÇÃO DE SANITÁRIOS E INSTALAÇÃO DE FOSSAS | Projeto | 20.000,00 |
| 1046 | AQUISIÇÃO DE VEICULOS E UNIDADES MÓVEIS DE SAUDE | Projeto | 32.000,00 |
| 1047 | DESAPROPRIAÇÃO DE IMÓVEIS | Projeto | 19.000,00 |
| 1048 | CONSTRUÇÃO DE CASAS POPULARES NA ZONA URBANA | Projeto | 35.500,00 |
| 1049 | CONSTRUÇÃO, AMPLIAÇÃO E MANUTENÇÃO DE PRAÇAS E JARDINS | Projeto | 244.000,00 |
| 1050 | CONSTRUÇÃO, AMPLIAÇÃO E CONSERV. DE CEMITÉRIOS | Projeto | 9.200,00 |
| 1051 | OBRAS E SANEAMENTO BÁSICO - ESGOTAMENTO SANITÁRIO | Projeto | 22.000,00 |
| 1052 | CONSTRUÇÃO E MANUT. DE ESTRADAS VICINAIS | Projeto | 850.000,00 |
| 1053 | CONSTRUÇÃO DE REDES DE ILUMINAÇÃO PÚBLICA | Projeto | 21.000,00 |
| 1054 | PAVIMENTAÇÃO E MANUTENÇÃO DE RUAS E AVENIDAS | Projeto | 812.100,00 |
| 1055 | CONSTRUÇÃO DE PEQUENAS BARRAGENS E AGUADAS PÚBLICAS | Projeto | 50.000,00 |
| 1056 | CONSTRUÇÃO E AMPLIAÇÃO DE PRÉDIOS PÚBLICOS | Projeto | 19.000,00 |
| 1058 | INSTALAÇÃO DE LIXEIRAS NA CIDADE E POVOADOS | Projeto | 8.000,00 |
| 1059 | CONSTRUÇÃO DO ATERRO SANITÁRIO | Projeto | 11.000,00 |
| 1060 | CONSTRUÇÃO E INSTALAÇÃO DE CURRAL DE APREENSÃO DE ANIMAIS | Projeto | 7.300,00 |
| 1061 | AÇÕES DE MODERNIZ. TECNOLÓGICA DA ADMINISTRAÇÃO | Projeto | 7.200,00 |
| 1062 | CONSTRUÇÃO E MANUTENÇÃO DA CASA DA CULTURA | Projeto | 8.000,00 |
| 1063 | CONSTRUÇÃO DE GALPÃO PARA OS VEÍCULOS E MÁQUINAS | Projeto | 35.000,00 |
| 1064 | CONSTRUÇÃO DE CASAS POPULARES NA ZONA RURAL | Projeto | 29.000,00 |
| 1065 | CONSTRUÇÃO DE REDE DE ABASTECIMENTO DE ÁGUA | Projeto | 10.000,00 |
| 1066 | CONSTRUÇÃO E MANUTENÇÃO DO PARQUE DA CIDADE | Projeto | 7.700,00 |
| 1067 | CONSTRUÇÃO DA SEDE DO CRAS | Projeto | 2.200,00 |
| 2001 | ADMINISTRAÇÃO DE RECURSOS HUMANOS | Atividade | 1.170.030,00 |
| 2002 | MANUTENÇÃO E FUNCIONAMENTO DA CÂMARA | Atividade | 442.570,00 |
| 2004 | GESTÃO E MANUTENÇÃO DO CONTROLE INTERNO | Atividade | 98.400,00 |
| 2005 | ADMINISTRAÇÃO DE PESSOAL E ENCARGOS | Atividade | 646.916,00 |
| 2006 | MANUTENÇÃO DA PROCURADORIA DO MUNICÍPIO | Atividade | 134.750,00 |

Prefeitura Municipal de Barra do Mendes



ESTADO DA BAHIA
MUNICÍPIO DE BARRA DO MENDES
Setorial

LOA 2020

| | | DESPESA POR AÇÃO | |
|---------------|--|-------------------------|--------------|
| Código | Descrição | Tipo | Valor |
| 2007 | GESTÃO DO DEPARTAMENTO DE COMUNICAÇÃO | Atividade | 83.000,00 |
| 2008 | PROMOÇÃO E DIVULGAÇÃO DA AÇÃO GOVERNAMENTAL | Atividade | 10.000,00 |
| 2009 | GESTÃO DO SERVIÇO DE SEGURANÇA PÚBLICA MUNICIPAL | Atividade | 6.200,00 |
| 2010 | GESTÃO DOS SERVIÇOS TÉCNICOS E ADMINISTRATIVOS DO GABINETE | Atividade | 125.082,00 |
| 2011 | IMPLANTAÇÃO E MANUTENÇÃO DA OUVIDORIA MUNICIPAL | Atividade | 7.000,00 |
| 2012 | CAMPANHAS INSTITUCIONAIS E/OU EDUCATIVAS | Atividade | 8.000,00 |
| 2013 | PRODUÇÃO E VEICULAÇÃO DE NOTÍCIAS E INFORMAÇÕES DO GOVERNO | Atividade | 3.000,00 |
| 2015 | APOIO E VALORIZAÇÃO DE ARTISTAS E GRUPOS CULTURAIS | Atividade | 4.000,00 |
| 2016 | MANUTENÇÃO DO ARQUIVO PÚBLICO MUNICIPAL | Atividade | 7.000,00 |
| 2017 | REALIZAÇÃO DE FESTAS POPULARES, FESTIVAL DE MÚSICA E MÚSICA INSTRUMENTAL | Atividade | 910.729,00 |
| 2018 | MANUTENÇÃO DE BIBLIOTECA E CENTRO CULTURAL | Atividade | 3.000,00 |
| 2019 | IMPLANTAÇÃO E MANUTENÇÃO DO MUSEU HISTÓRICO MUNICIPAL | Atividade | 8.834,00 |
| 2020 | GESTÃO DOS SERVIÇOS TÉCNICOS E ADMINISTRATIVOS DA SECRETARIA | Atividade | 106.808,00 |
| 2021 | CRIAÇÃO DE ESPAÇO CULTURAL EM FEIRAS E PRAÇAS | Atividade | 5.200,00 |
| 2022 | ADMINISTRAÇÃO DE PESSOAL E ENCARGOS SOCIAIS | Atividade | 121.849,00 |
| 2023 | REALIZAÇÃO DE FEIRAS CULTURAIS E ARTESANATO | Atividade | 20.488,00 |
| 2024 | CRIAÇÃO DE NÚCLEOS DE CULTURA POPULAR | Atividade | 5.000,00 |
| 2025 | APOIO AS ASSOCIAÇÕES E ENTIDADES P/O DESENV. DA CULTURA | Atividade | 12.800,00 |
| 2026 | REALIZAÇÃO DE EVENTOS, ARTE E CULTURA | Atividade | 6.000,00 |
| 2027 | CONTRIBUIÇÃO A ENTIDADES MUNICIPALISTAS | Atividade | 20.156,00 |
| 2028 | ADMINISTRAÇÃO DE PESSOAL E ENCARGOS SOCIAIS | Atividade | 503.946,00 |
| 2029 | GESTÃO DOS SERVIÇOS TÉCNICOS E ADMINISTRATIVOS DA SECRETARIA | Atividade | 929.454,00 |
| 2030 | MODERNIZAÇÃO E DIGITALIZAÇÃO DO ARQUIVO MUNICIPAL | Atividade | 8.000,00 |
| 2031 | CRIAÇÃO E IMPORTAÇÃO DA MODALIDADE REGISTRO DE PREÇOS | Atividade | 6.000,00 |
| 2032 | GESTÃO DOS SERVIÇOS TÉCNICOS ADMINISTRATIVOS DA SECRETARIA | Atividade | 72.730,00 |
| 2033 | GESTÃO DO DEPARTAMENTO DE PLANTIO DE ÁRVORES FLORÍFERAS E FRUTÍFERS | Atividade | 18.451,00 |
| 2034 | IMPLANTAÇÃO DE SERVIÇOS DE INFORMAÇÕES AO TURISTA | Atividade | 16.169,00 |
| 2035 | ELABORAÇÃO E INSCRIÇÃO DO ROTEIRO TURÍSTICO DO MUNICÍPIO | Atividade | 18.132,00 |
| 2036 | IMPLEMENTAÇÃO DE PONTOS TURÍSTICOS | Atividade | 11.318,00 |
| 2037 | REALIZAÇÃO DE CURSOS DE CAPACITAÇÃO PARA PROFIS. LIGADOS AO TURISMO | Atividade | 13.282,00 |
| 2038 | ADMINISTRAÇÃO DE RECURSOS HUMANOS | Atividade | 98.009,00 |
| 2039 | CRIAÇÃO E IMPLANTAÇÃO DE CENTRO DE INFORMAÇÕES TURÍSTICAS | Atividade | 33.147,00 |
| 2040 | FORTALECIMENTO DO FLUXO TURÍSTICO | Atividade | 16.169,00 |
| 2041 | REALIZAÇÃO DE CAMPANHAS DE PROMOÇÃO TURÍSTICA | Atividade | 7.853,00 |
| 2042 | ENCARGOS GERAIS DA DÍVIDA PÚBLICA | Atividade | 41.800,00 |
| 2043 | ADMINISTRAÇÃO DE PESSOAL E ENCARGOS | Atividade | 254.338,00 |
| 2044 | FORMAÇÃO DO PATRIMÔNIO DO SERVIDOR PÚBLICO - PASEP | Atividade | 115.980,00 |
| 2045 | GESTÃO DOS SERVIÇOS TÉCNICOS E ADMINISTRATIVOS DA SECRETARIA | Atividade | 168.730,00 |
| 2046 | CAPCITAÇÃO DOS SERVIDORES MUNICIPAIS | Atividade | 8.410,00 |
| 2047 | ASSISTÊNCIA AO PEQUENO PRODUTOR RURAL | Atividade | 28.500,00 |
| 2048 | GESTÃO DOS SERVIÇOS TÉCNICOS E ADMINISTRATIVOS DA SECRETARIA | Atividade | 94.900,00 |
| 2049 | MELHORAMENTO DE CASAS DE FARINHA COMUNITÁRIA | Atividade | 9.900,00 |
| 2050 | ADMINISTRAÇÃO DE PESSOAL E ENCARGOS SOCIAIS | Atividade | 113.000,00 |
| 2058 | ASSISTÊNCIA TÉCNICA E EXTENSÃO RURAL | Atividade | 4.000,00 |
| 2059 | APOIO A PROGRAMAS E PROJETOS VOLTADOS PARA AGRICULTURA FAMILIAR | Atividade | 13.000,00 |
| 2060 | MANUTENÇÃO DO PROGRAMA DE APOIO E COMBATE A SECA | Atividade | 13.000,00 |
| 2061 | CONSTRUÇÃO E MANUTENÇÃO DE CENTROS DE EDUCAÇÃO INFANTIL | Atividade | 57.847,00 |
| 2062 | AQUISIÇÃO DE EQUIPAMENTOS ESPECIALIZADOS - ENS. ESPECIAL | Atividade | 26.565,00 |
| 2063 | GESTÃO DAS ATIVIDADES DE CRECHES MUNICIPAIS | Atividade | 55.543,00 |
| 2064 | GESTÃO DO FUNDEB - 40% | Atividade | 2.108.400,00 |
| 2065 | GESTÃO DO FUNDEB - 60% | Atividade | 7.317.223,00 |
| 2066 | MANUTENÇÃO DAS ATIVIDADES DO ENSINO MÉDIO | Atividade | 73.500,00 |
| 2067 | GESTÃO DO PROGRAMA DA MERENDA ESCOLAR | Atividade | 487.000,00 |
| 2069 | MANUT. DAS ATIVIDADES DO PROGRAMA DA EDUCAÇÃO ESPECIAL | Atividade | 10.000,00 |
| 2070 | MANUTENÇÃO DAS ATIVIDADES DO ENSINO INFANTIL | Atividade | 58.800,00 |
| 2071 | GESTÃO DO TRANSPORTE ESCOLAR | Atividade | 844.195,00 |
| 2072 | GESTÃO DAS ATIVIDADES DAS UNIDADES ESCOLARES | Atividade | 561.000,00 |
| 2073 | GESTÃO DO DEPARTAMENTO DO ENSINO FUNDAMENTAL - FNDE | Atividade | 464.000,00 |
| 2074 | GESTÃO DOS SERVIÇOS TÉCNICOS E ADMINISTRATIVOS DA SECRETARIA | Atividade | 1.490.700,00 |
| 2075 | GESTÃO DAS ATIVIDADES DA EDUCAÇÃO INFANTIL | Atividade | 39.847,00 |
| 2076 | IMPLANTAÇÃO E ORGANIZAÇÃO DE NÚCLEOS DE EDUC. INFANTIL | Atividade | 26.563,00 |
| 2078 | CAPACITAÇÃO FUNCIONAL EM EDUCAÇÃO ESPECIAL | Atividade | 15.592,00 |
| 2079 | FORTALECIMENTO DO CONSELHO MUNICIPAL DE EDUCAÇÃO | Atividade | 37.536,00 |
| 2080 | MANUTENÇÃO DO ESTÁDIO MUNICIPAL | Atividade | 29.813,00 |
| 2081 | ADMINISTRAÇÃO DE PESSOAL E ENCARGOS SOCIAIS | Atividade | 125.007,00 |
| 2082 | GESTÃO DO DEPARTAMENTO DE ESPORTE AMADOR | Atividade | 63.897,00 |

Prefeitura Municipal de Barra do Mendes



ESTADO DA BAHIA
MUNICÍPIO DE BARRA DO MENDES
Setorial

LOA 2020

| | | DESPESA POR AÇÃO | |
|---------------|---|-------------------------|--------------|
| Código | Descrição | Tipo | Valor |
| 2083 | GESTÃO DOS SERVIÇOS TÉCNICOS E ADMINISTRATIVOS DA SECRETARIA | Atividade | 101.566,00 |
| 2084 | CONSTRUÇÃO E AMPLIAÇÃO E REFORMA DE ESTÁDIO DE FUTEBOL | Atividade | 81.049,00 |
| 2085 | criação e MANUTENÇÃO DE ESCOLINHAS DE FUTEBOL | Atividade | 12.887,00 |
| 2086 | MANUTENÇÃO DO PROJETO MÃE | Atividade | 14.300,00 |
| 2087 | ATENDIMENTO INTEGRAL INSTITUCIONAL A CRIANÇA/ADOLESCENTE | Atividade | 20.790,00 |
| 2088 | MANUTENÇÃO DO CONSELHO TUTELAR | Atividade | 87.560,00 |
| 2089 | ASSISTENCIA E APOIO A COMUNIDADE DE BAIXA RENDA | Atividade | 24.700,00 |
| 2090 | FUNDO MUNICIPAL DE ASSISTÊNCIA SOCIAL | Atividade | 110.950,00 |
| 2091 | MANUTENÇÃO DO PROGRAMA DE MELHORIA HABITACIONAIS - PMH | Atividade | 64.000,00 |
| 2092 | GESTÃO DOS SERVIÇOS TÉCNICOS E ADMINISTRATIVOS | Atividade | 125.510,00 |
| 2093 | MANUTENÇÃO E CONSERVAÇÃO DA COZINHA COMUNITÁRIA | Atividade | 18.200,00 |
| 2094 | GESTÃO DO BOSLA FAMILIA | Atividade | 34.000,00 |
| 2095 | ASSISTÊNCIA PSICOSSOCIAL PARA MULHERES | Atividade | 9.000,00 |
| 2096 | GESTÃO DAS ATIVIDADES DO CRAS | Atividade | 130.900,00 |
| 2097 | PROGRAMA DE CAPACITAÇÃO DAS FAMILIAS PRA GERAÇÃO DE EMPREGO E RENDA | Atividade | 17.000,00 |
| 2098 | MANUT. DOS SERV. PROTEÇÃO SOCIAL BÁSICA A FAMILIA - PAINF | Atividade | 2.100,00 |
| 2099 | MANUT. SERV. SOCIOEDUCATIVO PARA JOVENS DE 15 A 17 ANOS - PROJOVEM | Atividade | 22.000,00 |
| 2100 | MANUTENÇÃO DAS ATIVIDADES DO PROGRAMA IGD-SUAS | Atividade | 54.930,00 |
| 2101 | MANUT. DAS AÇÕES DE COMBATE DO TRABALHO INFANTIL | Atividade | 22.000,00 |
| 2102 | MANUTENÇÃO AS ATIVIDADES DO PROGRAMA - CREAS | Atividade | 32.000,00 |
| 2103 | ATENDIMENTO INSTITUCIONAL A PESSOA COM NECESSIDADES ESPECIAIS | Atividade | 15.000,00 |
| 2104 | ADMINISTRAÇÃO DE PESSOAL E ENCARGOS SOCIAIS | Atividade | 169.200,00 |
| 2105 | ATENDIMENTO INTEGRAL INSTITUCIONAL AO IDOSO | Atividade | 14.300,00 |
| 2106 | MANUTENÇÃO DAS AÇÕES DA DEFESA CIVIL | Atividade | 10.655,00 |
| 2107 | GESTÃO DO PROGRAMA DOS AGENTES COMUNITÁRIOS DE SAÚDE - PACS | Atividade | 438.514,00 |
| 2108 | GESTÃO DO PROGRAMA DE SAÚDE DA FAMÍLIA - PSF | Atividade | 1.211.599,00 |
| 2109 | AMPLIAÇÃO E REFORMA GERAL DE UNIDADES BÁSICA DE SAÚDE | Atividade | 120.000,00 |
| 2110 | GESTÃO DO HOSPITAL MUNICIPAL | Atividade | 3.615.751,00 |
| 2111 | GESTÃO DO PISO DE ATENÇÃO BÁSICA - PAB | Atividade | 522.237,00 |
| 2112 | GESTÃO DA VIGILÂNCIA SANITÁRIA | Atividade | 124.819,00 |
| 2113 | GESTÃO DA VIGILÂNCIA EPIDEMIOLÓGICA | Atividade | 169.422,00 |
| 2114 | GESTÃO DO PROGRAMA TRATAMENTO FORA DO DOMICILIO - TFD | Atividade | 169.176,00 |
| 2115 | GESTÃO DOS SERVIÇOS TÉCNICOS E ADMINISTRATIVOS DA SECRETARIA | Atividade | 1.470.632,00 |
| 2116 | IMPLANTAR PROGRAMA DE ATENÇÃO A SAUDE DO ADOLESCENTE | Atividade | 8.775,00 |
| 2117 | IMPLEMENTAR AS EQUIPES DE PSF COM AÇÕES DE ATENÇÃO A CRIANÇA | Atividade | 14.700,00 |
| 2118 | GESTÃO DO PROGRAMA DE SAÚDE BUCAL | Atividade | 76.750,00 |
| 2119 | AMPLIAÇÃO DO NUMERO DE PROCEDIMENTOS ESPECIALIZADOS | Atividade | 17.417,00 |
| 2120 | AMPLIAÇÃO DO NUMEROS DE CONSULTAS ESPECIALIZADAS | Atividade | 9.306,00 |
| 2121 | CAPACITAÇÃO DOS CONSELHEIROS | Atividade | 13.860,00 |
| 2122 | MANUTENÇÃO DO CONSELHO MUNICIPAL DE SAÚDE | Atividade | 17.934,00 |
| 2123 | GESTÃO DA FARMÁCIA BÁSICA MUNICIPAL | Atividade | 161.001,00 |
| 2124 | ESTRUTURAÇÃO FÍSICA DA FARMÁCIAS BÁSICA MUNICIPAL | Atividade | 18.700,00 |
| 2125 | GESTÃO DO PROGRAMA DE MELHORIA DO ACESSO E DA QUALIDADE - PMAQ | Atividade | 48.311,00 |
| 2126 | DESENVOLVIMENTO DAS AÇÕES DE SAUDE NA ESCOLA - PSE | Atividade | 28.688,00 |
| 2127 | MANUTENÇÃO E DESENVOLVIMENTO DAS AÇÕES DO CAPS | Atividade | 36.252,00 |
| 2128 | GESTÃO DO ATENDIMENTO MÓVEL E URGÊNCIAS - SAMU | Atividade | 46.490,00 |
| 2129 | MANUTENÇÃO DO CEMITÉRIO | Atividade | 18.000,00 |
| 2130 | OPERACIONALIZAÇÃO DAS ATIVIDADES DO FIES | Atividade | 4.000,00 |
| 2131 | OPERACIONALIZAÇÃO DAS ATIVIDADES DA CIDE | Atividade | 14.000,00 |
| 2132 | GESTÃO DO DEPARTAMENTO DE TRANSPORTE | Atividade | 327.000,00 |
| 2133 | OPERACIONALIZAÇÃO DAS ATIVIDADES DO FUNDO ESPECIAL - FEP | Atividade | 212.000,00 |
| 2134 | GESTÃO DO DEPARTAMENTO DE LIMPEZA PÚBLICA | Atividade | 309.200,00 |
| 2135 | GESTÃO DO DEPARTAMENTO DE ILUMINAÇÃO PÚBLICA | Atividade | 373.000,00 |
| 2136 | GESTÃO DO DEPARTAMENTO DE ABASTECIMENTO DE ÁGUA | Atividade | 34.000,00 |
| 2137 | GESTÃO DOS SERVIÇOS TÉCNICOS E ADMINISTRATIVOS DA SECRETARIA | Atividade | 285.000,00 |
| 2138 | MODERNIZAÇÃO E HIGIENIZAÇÃO DE FEIRAS LIVRES | Atividade | 6.000,00 |
| 2139 | ADMINISTRAÇÃO DE PESSOAL E ENCARGOS SOCIAIS | Atividade | 495.500,00 |
| 2140 | MANUTENÇÃO DO CONSORCIO PÚBLICO INTERMUNICIPAL | Atividade | 35.280,00 |
| 2141 | MANUTENÇÃO EM TECNOLOGIA DE INFORMAÇÃO | Atividade | 13.227,00 |
| 2142 | ADMINISTRAÇÃO DE PESSOAL E ENCARGOS SOCIAIS | Atividade | 130.289,00 |
| 2143 | MANUTENÇÃO DE CONTROLE E ORGÃOS DE ACESSORIA | Atividade | 11.000,00 |
| 2144 | MANUTENÇÃO DOS SERVIÇOS TÉCNICOS E ADMINISTRATIVOS | Atividade | 60.122,00 |
| 2145 | MOBILIZAÇÃO E ARTICULAÇÃO SOCIAL | Atividade | 5.500,00 |
| 2146 | ACOMPANHAMENTO DAS AÇÕES DE GOVERNO | Atividade | 9.600,00 |
| 2147 | RESERVA DE CONTINGÊNCIA | Atividade | 1.380.000,00 |
| 2148 | ADMINISTRAÇÃO DE RECURSOS HUMANOS | Atividade | 121.710,00 |

Prefeitura Municipal de Barra do Mendes



ESTADO DA BAHIA
MUNICÍPIO DE BARRA DO MENDES
Setorial

LOA 2020

DESPESA POR AÇÃO

| Código | Descrição | Tipo | Valor |
|--------|---|-----------|------------|
| 2149 | GESTÃO DOS SERVIÇOS TÉCNICOS E ADMINISTRATIVOS DA SECRETARIA | Atividade | 64.131,00 |
| 2150 | MANUTENÇÃO DO DEPARTAMENTO E MONITORAMENTO E FISCALIZAÇÃO AMBIENTAL | Atividade | 18.500,00 |
| 2151 | MANUTENÇÃO DO DEPART. DE EDUCAÇÃO AMBIENTAL E DESENVOLV. SUSTENTÁVEL | Atividade | 22.500,00 |
| 2153 | GESTÃO DAS ATIVIDADES DO ENSINO SUPERIOR | Atividade | 91.740,00 |
| 2154 | MANUTENÇÃO DO CONSÓRCIO INTERFEDERATIVO DE SAÚDE - CUSTEIO ADMINISTRATIVO | Atividade | 13.860,00 |
| 2155 | MANUTENÇÃO DO CONSÓRCIO INTERFEDERATIVO DE SAÚDE - CUST. ADM. POLICLINICA | Atividade | 194.040,00 |
| 2156 | AMPLIAÇÃO E REFORMA GERAL DO HOSPITAL MUNICIPAL | Atividade | 259.325,00 |
| 2157 | GESTÃO DO DEPARTAMENTO DE CONTABILIDADE | Atividade | 486.350,00 |
| 2158 | GESTÃO DO DEPARTAMENTO DE TRIBUTAÇÃO E ARRECADAÇÃO | Atividade | 87.500,00 |
| 2159 | GESTÃO DO NÚCLEO DE APOIO A SAÚDE DA FAMÍLIA - NASF | Atividade | 66.440,00 |
| 2160 | GESTÃO DO FUNDEF/PRECATÓRIOS | Atividade | 149.000,00 |
| 2161 | APOIO AO PROGRAMA DE ARBORIZAÇÃO DA CIDADE | Atividade | 8.000,00 |
| 2162 | APOIO AO PROGRAMA DE ARBORIZAÇÃO DE VILAS E POVOADOS | Atividade | 8.155,00 |

| | | |
|---------------|---------------------|----------------------|
| Resumo | TOTAL ATIVIDADE: | 35.326.948,00 |
| | TOTAL PROJETO: | 4.653.854,00 |
| | OPERAÇÃO ESPECIAL: | 0,00 |
| | TOTAL GERAL: | 39.980.802,00 |

Prefeitura Municipal de Barra do Mendes

LOA 2020

ESTADO DA BAHIA
MUNICÍPIO DE BARRA DO MENDES



DESPESAS POR FUNÇÃO E FONTE DE RECURSOS

| Fonte Recursos | Valor |
|--|---------------------|
| 01 - LEGISLATIVA | |
| 1001 - RECURSOS ORDINÁRIOS | 1.736.600,00 |
| Soma: | 1.736.600,00 |
| 04 - ADMINISTRAÇÃO | |
| 1001 - RECURSOS ORDINÁRIOS | 4.377.419,00 |
| 1930 - RECURSOS DE ALIENAÇÃO DE BENS/ATIVOS | 5.000,00 |
| 1940 - OUTRAS VINCULAÇÕES DE TRANSFERÊNCIAS | 15.360,00 |
| Soma: | 4.397.779,00 |
| 08 - ASSISTÊNCIA SOCIAL | |
| 1001 - RECURSOS ORDINÁRIOS | 543.760,00 |
| 1311 - TRANSFERÊNCIA DE RECURSOS DO FUNDO NACIONAL DE ASSISTÊNCIA SOCIAL - FNAS | 324.130,00 |
| 1312 - TRANSFERÊNCIAS DE CONVÊNIOS - ASSISTÊNCIA SOCIAL | 6.605,00 |
| 1390 - OUTROS RECURSOS DESTINADOS À ASSISTÊNCIA SOCIAL | 6.200,00 |
| Soma: | 880.695,00 |
| 10 - SAÚDE | |
| 1211 - RECEITAS DE IMPOSTOS E DE TRANSFERÊNCIA DE IMPOSTOS - SAÚDE | 5.450.488,00 |
| 1212 - TRANSFERÊNCIAS DE RECURSOS DO SUS PARA ATENÇÃO BÁSICA | 3.094.545,00 |
| 1215 - TRANSFERÊNCIAS DE RECURSOS DO SUS PARA VIGILÂNCIA EM SAÚDE | 212.596,00 |
| 1216 - TRANSFERÊNCIAS DE RECURSOS DO SUS PARA ASSISTÊNCIA FARMACÉUTICA | 10.395,00 |
| 1220 - TRANSFERÊNCIAS DE CONVÊNIOS - SAÚDE | 379.670,00 |
| Soma: | 9.147.694,00 |
| 12 - EDUCAÇÃO | |
| 1001 - RECURSOS ORDINÁRIOS | 141.740,00 |
| 1111 - RECEITAS DE IMPOSTOS E DE TRANSFERÊNCIA DE IMPOSTOS - EDUCAÇÃO(MDE) | 2.409.148,00 |
| 1112 - TRANSFERÊNCIAS DO FUNDEB 60% | 7.370.223,00 |
| 1113 - TRANSFERÊNCIAS DO FUNDEB 40% | 3.316.300,00 |
| 1114 - TRANSFERÊNCIAS DO FUNDEB - COMPLEMENTAÇÃO DA UNIÃO | 20.000,00 |
| 1115 - TRANSFERÊNCIA DO SALÁRIO-EDUCAÇÃO | 439.000,00 |
| 1117 - TRANSFERÊNCIAS DE RECURSOS DO FNDE REFERENTES AO PROGRAMA NACIONAL DE ALIMENTAÇÃO ESCOLAR (PNAE) | 380.000,00 |
| 1118 - TRANSFERÊNCIAS DE RECURSOS DO FNDE REFERENTES AO PROGRAMA NACIONAL DE APOIO AO TRANSPORTE ESCOLAR (PNATE) | 84.095,00 |
| 1119 - OUTRAS TRANSFERÊNCIAS DE RECURSOS DO FNDE | 169.010,00 |
| 1120 - TRANSFERÊNCIAS DE CONVÊNIOS - EDUCAÇÃO | 339.325,00 |
| 1130 - OPERAÇÕES DE CRÉDITO VINCULADAS À EDUCAÇÃO | 10.000,00 |

Prefeitura Municipal de Barra do Mendes

LOA 2020

ESTADO DA BAHIA
MUNICÍPIO DE BARRA DO MENDES



DESPESAS POR FUNÇÃO E FONTE DE RECURSOS

| Fonte Recursos | Valor |
|---|----------------------|
| 1190 - OUTROS RECURSOS DESTINADOS À EDUCAÇÃO | 62.310,00 |
| 1990 - OUTRAS DESTINAÇÕES VINCULADAS DE RECURSOS | 25.000,00 |
| Soma: | 14.766.151,00 |
| 13 - CULTURA | |
| 1001 - RECURSOS ORDINÁRIOS | 1.111.729,00 |
| 1120 - TRANSFERÊNCIAS DE CONVÊNIOS - EDUCAÇÃO | 2.000,00 |
| 1940 - OUTRAS VINCULAÇÕES DE TRANSFERÊNCIAS | 147.829,00 |
| Soma: | 1.261.558,00 |
| 14 - DIREITOS DA CIDADANIA | |
| 1001 - RECURSOS ORDINÁRIOS | 33.700,00 |
| 1311 - TRANSFERÊNCIA DE RECURSOS DO FUNDO NACIONAL DE ASSISTÊNCIA SOCIAL - FNAS | 36.100,00 |
| Soma: | 69.800,00 |
| 15 - URBANISMO | |
| 1001 - RECURSOS ORDINÁRIOS | 1.448.580,00 |
| 1930 - RECURSOS DE ALIENAÇÃO DE BENS/ATIVOS | 20.000,00 |
| 1940 - OUTRAS VINCULAÇÕES DE TRANSFERÊNCIAS | 852.000,00 |
| 1990 - OUTRAS DESTINAÇÕES VINCULADAS DE RECURSOS | 14.000,00 |
| Soma: | 2.334.580,00 |
| 16 - HABITAÇÃO | |
| 1001 - RECURSOS ORDINÁRIOS | 56.200,00 |
| 1311 - TRANSFERÊNCIA DE RECURSOS DO FUNDO NACIONAL DE ASSISTÊNCIA SOCIAL - FNAS | 8.000,00 |
| 1312 - TRANSFERÊNCIAS DE CONVÊNIOS - ASSISTÊNCIA SOCIAL | 20.000,00 |
| 1940 - OUTRAS VINCULAÇÕES DE TRANSFERÊNCIAS | 44.300,00 |
| Soma: | 128.500,00 |
| 17 - SANEAMENTO | |
| 1001 - RECURSOS ORDINÁRIOS | 57.000,00 |
| 1940 - OUTRAS VINCULAÇÕES DE TRANSFERÊNCIAS | 59.000,00 |
| Soma: | 116.000,00 |
| 18 - GESTÃO AMBIENTAL | |
| 1001 - RECURSOS ORDINÁRIOS | 255.015,00 |
| 1930 - RECURSOS DE ALIENAÇÃO DE BENS/ATIVOS | 1.100,00 |

Prefeitura Municipal de Barra do Mendes

LOA 2020

ESTADO DA BAHIA
MUNICÍPIO DE BARRA DO MENDES



DESPESAS POR FUNÇÃO E FONTE DE RECURSOS

| Fonte Recursos | Valor |
|---|---------------------|
| 1940 - OUTRAS VINCULAÇÕES DE TRANSFERÊNCIAS | 43.032,00 |
| Soma: | 299.147,00 |
| 20 - AGRICULTURA | |
| 1001 - RECURSOS ORDINÁRIOS | 307.350,00 |
| 1940 - OUTRAS VINCULAÇÕES DE TRANSFERÊNCIAS | 32.800,00 |
| Soma: | 340.150,00 |
| 24 - COMUNICAÇÕES | |
| 1001 - RECURSOS ORDINÁRIOS | 104.000,00 |
| Soma: | 104.000,00 |
| 25 - ENERGIA | |
| 1001 - RECURSOS ORDINÁRIOS | 21.000,00 |
| Soma: | 21.000,00 |
| 26 - TRANSPORTE | |
| 1001 - RECURSOS ORDINÁRIOS | 852.000,00 |
| 1940 - OUTRAS VINCULAÇÕES DE TRANSFERÊNCIAS | 360.000,00 |
| 1980 - RECURSOS NÃO CLASSIFICADOS - A CLASSIFICAR | 9.000,00 |
| 1990 - OUTRAS DESTINAÇÕES VINCULADAS DE RECURSOS | 217.000,00 |
| Soma: | 1.438.000,00 |
| 27 - DESPORTO E LAZER | |
| 1001 - RECURSOS ORDINÁRIOS | 423.572,00 |
| 1120 - TRANSFERÊNCIAS DE CONVÊNIOS - EDUCAÇÃO | 13.000,00 |
| 1940 - OUTRAS VINCULAÇÕES DE TRANSFERÊNCIAS | 74.210,00 |
| Soma: | 510.782,00 |
| 28 - ENCARGOS ESPECIAIS | |
| 1001 - RECURSOS ORDINÁRIOS | 1.039.286,00 |
| 1113 - TRANSFERÊNCIAS DO FUNDEB 40% | 2.000,00 |
| 1940 - OUTRAS VINCULAÇÕES DE TRANSFERÊNCIAS | 4.100,00 |
| 1980 - RECURSOS NÃO CLASSIFICADOS - A CLASSIFICAR | 1.000,00 |
| 1990 - OUTRAS DESTINAÇÕES VINCULADAS DE RECURSOS | 1.980,00 |
| Soma: | 1.048.366,00 |

Prefeitura Municipal de Barra do Mendes

LOA 2020

ESTADO DA BAHIA
MUNICÍPIO DE BARRA DO MENDES



DESPESAS POR FUNÇÃO E FONTE DE RECURSOS

| Fonte Recursos | Valor |
|-----------------------------|----------------------|
| 99 - RESERVA DE CONTIGÊNCIA | 1.380.000,00 |
| 1001 - RECURSOS ORDINÁRIOS | 1.380.000,00 |
| Soma: | 1.380.000,00 |
| Total da Despesa: | 39.980.802,00 |

Prefeitura Municipal de Barra do Mendes



ESTADO DA BAHIA
MUNICÍPIO DE BARRA DO MENDES
Setorial

LOA 2020

| Código | Descrição | DESPESA POR FUNÇÃO | |
|---------------------|------------------------|--------------------|----------------------|
| | | | Valor |
| 01 | LEGISLATIVA | | 1.736.600,00 |
| 04 | ADMINISTRAÇÃO | | 4.397.779,00 |
| 08 | ASSISTÊNCIA SOCIAL | | 880.695,00 |
| 10 | SAÚDE | | 9.147.694,00 |
| 12 | EDUCAÇÃO | | 14.766.151,00 |
| 13 | CULTURA | | 1.261.558,00 |
| 14 | DIREITOS DA CIDADANIA | | 69.800,00 |
| 15 | URBANISMO | | 2.334.580,00 |
| 16 | HABITAÇÃO | | 128.500,00 |
| 17 | SANEAMENTO | | 116.000,00 |
| 18 | GESTÃO AMBIENTAL | | 299.147,00 |
| 20 | AGRICULTURA | | 340.150,00 |
| 24 | COMUNICAÇÕES | | 104.000,00 |
| 25 | ENERGIA | | 21.000,00 |
| 26 | TRANSPORTE | | 1.438.000,00 |
| 27 | DESPORTO E LAZER | | 510.782,00 |
| 28 | ENCARGOS ESPECIAIS | | 1.048.366,00 |
| 99 | RESERVA DE CONTIGÊNCIA | | 1.380.000,00 |
| TOTAL GERAL: | | | 39.980.802,00 |

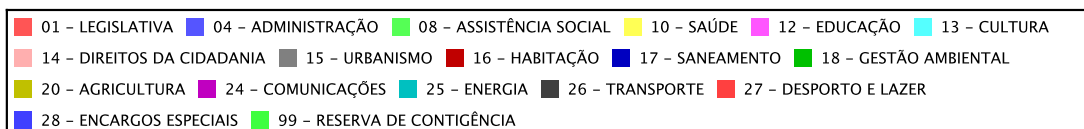
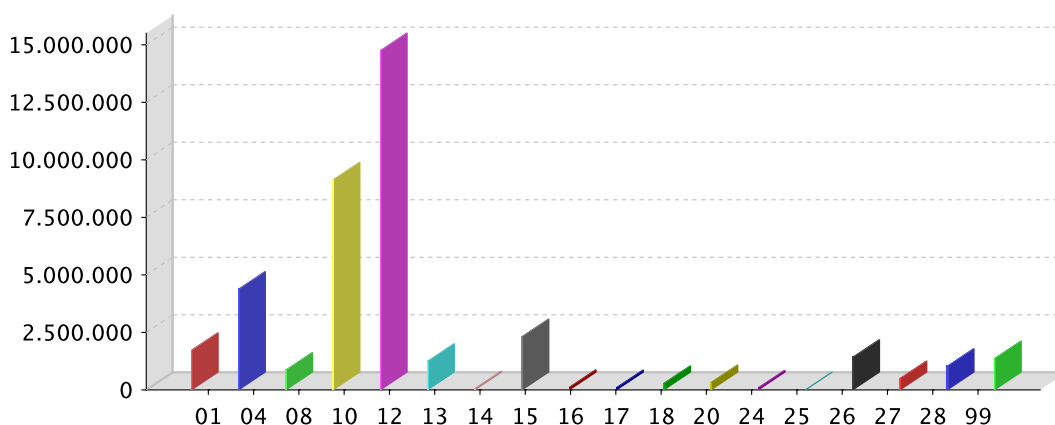

Prefeitura Municipal de Barra do Mendes



ESTADO DA BAHIA
MUNICÍPIO DE BARRA DO MENDES
Setorial

LOA 2020

| Código | Descrição | DESPESA POR ORGÃO | |
|---------------------|---|-------------------|----------------------|
| | | | Valor |
| 01000 | CÂMARA MUNICIPAL | | 1.736.600,00 |
| 02000 | GABINETE DO PREFEITO | | 1.135.348,00 |
| 03000 | SECRETARIA MUNICIPAL DE CULTURA | | 1.261.558,00 |
| 04000 | SECRETARIA MUNICIPAL DE FINANÇAS | | 2.068.294,00 |
| 05000 | SECRETARIA MUNICIPAL DE AGRICULTURA | | 340.150,00 |
| 06000 | SECRETARIA MUNICIPAL DE EDUCAÇÃO | | 14.766.151,00 |
| 07000 | SECRETARIA MUNICIPAL ASSISTENCIA SOCIAL | | 1.014.495,00 |
| 08000 | SECRETARIA M. DE TRANSP. OBRAS E SERVICOS URBANOS | | 4.278.080,00 |
| 09000 | SECRETARIA MUNICIPAL DE GOVERNO | | 236.938,00 |
| 10000 | RESERVA DE CONTINGÊNCIA | | 1.380.000,00 |
| 11000 | SECRETARIA MUNICIPAL DE SAÚDE | | 9.147.694,00 |
| 12000 | SECRETARIA MUNICIPAL DE ADMINISTRAÇÃO | | 1.518.756,00 |
| 14000 | SECRETARIA MUNICIPAL DE ESPORTE | | 510.782,00 |
| 15000 | SECRETARIA MUNICIPAL DE TURISMO | | 305.260,00 |
| 16000 | SECRETARIA MUNICIPAL DO MEIO AMBIENTE | | 280.696,00 |
| TOTAL GERAL: | | | 39.980.802,00 |

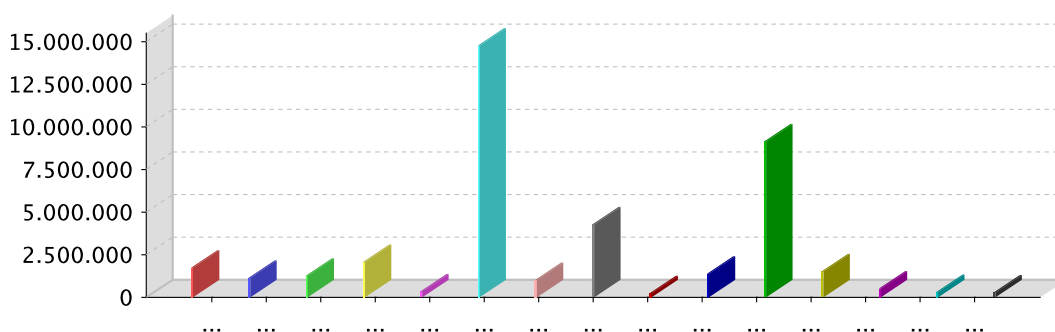

| | | |
|---|---|---|
| 01000 - CÂMARA MUNICIPAL | 02000 - GABINETE DO PREFEITO | 03000 - SECRETARIA MUNICIPAL DE CULTURA |
| 04000 - SECRETARIA MUNICIPAL DE FINANÇAS | 05000 - SECRETARIA MUNICIPAL DE AGRICULTURA | |
| 06000 - SECRETARIA MUNICIPAL DE EDUCAÇÃO | 07000 - SECRETARIA MUNICIPAL ASSISTENCIA SOCIAL | |
| 08000 - SECRETARIA M. DE TRANSP. OBRAS E SERVICOS URBANOS | 09000 - SECRETARIA MUNICIPAL DE GOVERNO | |
| 10000 - RESERVA DE CONTINGÊNCIA | 11000 - SECRETARIA MUNICIPAL DE SAÚDE | |
| 12000 - SECRETARIA MUNICIPAL DE ADMINISTRAÇÃO | 14000 - SECRETARIA MUNICIPAL DE ESPORTE | |
| 15000 - SECRETARIA MUNICIPAL DE TURISMO | 16000 - SECRETARIA MUNICIPAL DO MEIO AMBIENTE | |

Prefeitura Municipal de Barra do Mendes



ESTADO DA BAHIA
MUNICIPIO DE BARRA DO MENDES
Setorial

LOA 2020

| Código | Descrição | DESPESA POR SUBFUNÇÃO | |
|--------|--|-----------------------|---------------|
| | | | Valor |
| 031 | Acao Legislativa | | 1.736.600,00 |
| 062 | Defesa do Interesse Publico no Processo Judiciario | | 134.750,00 |
| 121 | Planejamento e Orcamento | | 486.350,00 |
| 122 | Administracao Geral | | 3.715.862,00 |
| 123 | Administracao Financeira | | 533.578,00 |
| 126 | Tecnologia da Informacao | | 7.200,00 |
| 131 | Comunicacao Social | | 109.500,00 |
| 182 | Defesa Civil | | 10.655,00 |
| 241 | Assistencia ao Idoso | | 14.300,00 |
| 242 | Assistencia ao Portador de Deficiencia | | 15.000,00 |
| 243 | Assistencia a Crianca e ao Adolescente | | 79.490,00 |
| 244 | Assistencia Comunitaria | | 650.440,00 |
| 301 | Atencao Basica | | 4.872.014,00 |
| 302 | Assistencia Hospitalar e Ambulatorial | | 3.966.739,00 |
| 304 | Vigilancia Sanitaria | | 124.819,00 |
| 305 | Vigilancia Epidemiologica | | 169.422,00 |
| 306 | Alimentacao e Nutricao | | 487.000,00 |
| 361 | Ensino Fundamental | | 13.444.154,00 |
| 362 | Ensino Medio | | 73.500,00 |
| 364 | Ensino Superior | | 91.740,00 |
| 365 | Educacao Infantil | | 458.100,00 |
| 367 | Educacao Especial | | 52.157,00 |
| 392 | Difusao Cultural | | 350.829,00 |
| 421 | Custodia e Reintegracao Social | | 67.700,00 |
| 422 | Direitos Individuais, Coletivos e Difusos | | 2.100,00 |
| 451 | Infra-Estrutura Urbana | | 812.100,00 |
| 452 | Servicos Urbanos | | 618.700,00 |
| 481 | Habitacao Rural | | 29.000,00 |
| 482 | Habitacao Urbana | | 99.500,00 |
| 511 | Saneamento Basico Rural | | 94.000,00 |
| 512 | Saneamento Basico Urbano | | 22.000,00 |
| 541 | Preservacao e Conservacao Ambiental | | 266.992,00 |
| 542 | Controle Ambiental | | 32.155,00 |
| 605 | Abastecimento | | 112.850,00 |
| 606 | Extensao Rural | | 201.700,00 |
| 607 | Irigacao | | 25.600,00 |
| 695 | Turismo | | 286.809,00 |
| 752 | Energia Eletrica | | 394.000,00 |
| 782 | Transporte Rodoviario | | 1.438.000,00 |
| 812 | Desporto Comunitario | | 510.782,00 |
| 813 | Lazer | | 1.070.229,00 |
| 843 | Servico da Divida Interna | | 932.386,00 |
| 999 | RESERVA DE CONTINGENCIA | | 1.380.000,00 |

Prefeitura Municipal de Barra do Mendes

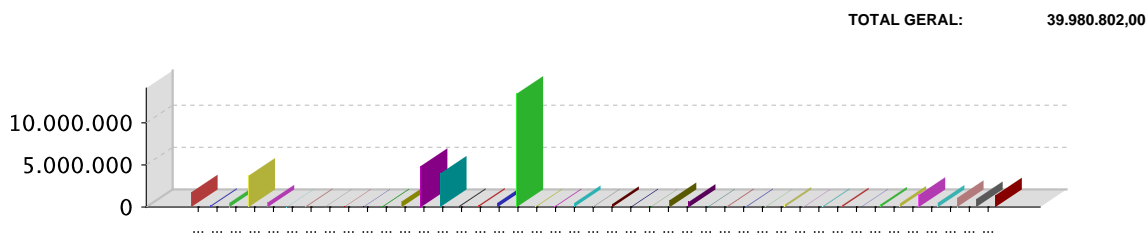

- | | | |
|---|--|--------------------------------------|
| 031 - Acao Legislativa | 062 - Defesa do Interesse Publico no Processo Judiciario | 121 - Planejamento e Orcamento |
| 122 - Administracao Geral | 123 - Administracao Financeira | 126 - Tecnologia da Informacao |
| 131 - Comunicacao Social | 182 - Defesa Civil | 241 - Assistencia ao Idoso |
| 242 - Assistencia ao Portador de Deficiencia | 243 - Assistencia a Crianca e ao Adolescente | 244 - Assistencia Comunitaria |
| 301 - Atencao Basica | 302 - Assistencia Hospitalar e Ambulatorial | 304 - Vigilancia Sanitaria |
| 305 - Vigilancia Epidemiologica | 306 - Alimentacao e Nutricao | 361 - Ensino Fundamental |
| 362 - Ensino Medio | 364 - Ensino Superior | 365 - Educacao Infantil |
| 367 - Educacao Especial | 392 - Difusao Cultural | 421 - Custodia e Reintegracao Social |
| 422 - Direitos Individuais, Coletivos e Difusos | 451 - Infra-Estrutura Urbana | 452 - Servicos Urbanos |
| 481 - Habitacao Rural | 482 - Habitacao Urbana | 511 - Saneamento Basico Rural |
| 512 - Saneamento Basico Urbano | 541 - Preservacao e Conservacao Ambiental | 542 - Controle Ambiental |
| 605 - Abastecimento | 606 - Extensao Rural | 607 - Irrigacao |
| 695 - Turismo | 752 - Energia Eletrica | 782 - Transporte Rodoviario |
| 812 - Desporto Comunitario | 813 - Lazer | 843 - Servico da Divida Interna |
| 999 - RESERVA DE CONTINGENCIA | | |

Prefeitura Municipal de Barra do Mendes



ESTADO DA BAHIA
MUNICÍPIO DE BARRA DO MENDES
Setorial

LOA 2020

| | | DESPESA POR UNIDADE ORÇAMENTÁRIA | |
|---------------------|---|----------------------------------|----------------------|
| Código | Descrição | | Valor |
| 01101 | CÂMARA MUNICIPAL | | 1.736.600,00 |
| 02201 | GABINETE DO PREFEITO | | 1.135.348,00 |
| 03301 | SECRETARIA MUNICIPAL DE CULTURA | | 1.261.558,00 |
| 04401 | SECRETARIA MUNICIPAL DE FINANÇAS | | 2.068.294,00 |
| 05501 | SECRETARIA MUNICIPAL DE AGRICULTURA | | 340.150,00 |
| 06601 | FUNDO MUNICIPAL DE EDUCAÇÃO - FME | | 14.766.151,00 |
| 07701 | FUNDO MUNICIPAL DE ASSISTÊNCIA SOCIAL | | 1.014.495,00 |
| 08801 | SECRETARIA MUNICI. TRANSP, OBRAS E SERV. URBANO | | 4.278.080,00 |
| 09901 | SECRETARIA MUNICIPAL DE GOVERNO | | 236.938,00 |
| 10999 | ADMINISTRAÇÃO DA RESERVA DE CONTINGÊNCIA | | 1.380.000,00 |
| 11702 | FUNDO MUNICIPAL DE SAUDE | | 9.147.694,00 |
| 12302 | SECRETARIA MUNICIPAL DE ADMINISTRAÇÃO | | 1.518.756,00 |
| 14602 | SECRETARIA MUNICIPAL DE ESPORTES | | 510.782,00 |
| 15303 | SECRETARIA MUNICIPAL DE TURISMO | | 305.260,00 |
| 16304 | SECRETARIA MUNICIPAL DE MEIO AMBIENTE | | 280.696,00 |
| TOTAL GERAL: | | | 39.980.802,00 |

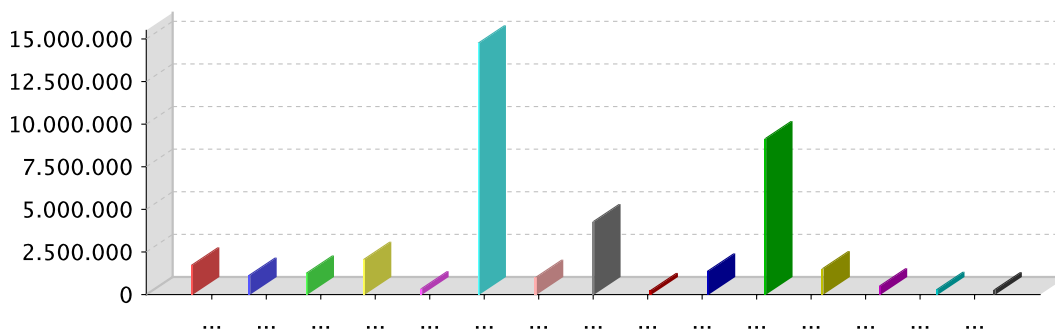

| | | |
|---|---|---|
| 01101 - CÂMARA MUNICIPAL | 02201 - GABINETE DO PREFEITO | 03301 - SECRETARIA MUNICIPAL DE CULTURA |
| 04401 - SECRETARIA MUNICIPAL DE FINANÇAS | 05501 - SECRETARIA MUNICIPAL DE AGRICULTURA | |
| 06601 - FUNDO MUNICIPAL DE EDUCAÇÃO - FME | 07701 - FUNDO MUNICIPAL DE ASSISTÊNCIA SOCIAL | |
| 08801 - SECRETARIA MUNICI. TRANSP, OBRAS E SERV. URBANO | 09901 - SECRETARIA MUNICIPAL DE GOVERNO | |
| 10999 - ADMINISTRAÇÃO DA RESERVA DE CONTINGÊNCIA | 11702 - FUNDO MUNICIPAL DE SAUDE | |
| 12302 - SECRETARIA MUNICIPAL DE ADMINISTRAÇÃO | 14602 - SECRETARIA MUNICIPAL DE ESPORTES | |
| 15303 - SECRETARIA MUNICIPAL DE TURISMO | 16304 - SECRETARIA MUNICIPAL DE MEIO AMBIENTE | |

Prefeitura Municipal de Barra do Mendes

LOA 2020

QDR - QUADRO DE DETALHAMENTO DA RECEITA

| Conta | Detalhamento | Rubrica | Origem/Especie | Categoria Economica |
|----------------------------|--|------------|---------------------|----------------------|
| 1000.00.00.00.00.00 | - RECEITA CORRENTE | | 1.671.683,00 | 42.110.383,00 |
| 1100.00.00.00.00.00.00 | - IMPOSTOS, TAXAS E CONTRIBUIÇÕES DE MELHORIA | | | |
| 1110.00.00.00.00.00.00 | - IMPOSTOS | | | |
| 1113.00.00.00.00.00.00 | - IMPOSTOS SOBRE A RENDA E PROVENTOS DE QUALQUER NATUREZA | 517.500,00 | | |
| 1113.01.12.00.00.00.00 | : 1001 - Imposto sobre a Renda de Pessoa Física - IRPF - Multas e Juros de Mora | | | |
| 1113.01.13.00.00.00.00 | : 1001 - Imposto sobre a Renda de Pessoa Física - IRPF - Dívida Ativa | | | |
| 1113.03.11.00.00.00.00 | : 1001 - Imposto sobre a Renda - Retido na Fonte - Trabalho - Principal | | | |
| 1113.03.41.00.00.00.00 | : 1001 - Imposto sobre a Renda - Retido na Fonte - Outros Rendimentos - Principal | | | |
| 1118.00.00.00.00.00.00 | - IMPOSTOS ESPECÍFICOS DE ESTADOS/DF MUNICÍPIOS | 955.587,00 | | |
| 1118.01.11.00.00.00.00 | : 1001 - Imposto sobre a Propriedade Predial e Territorial Urbana - Principal | | | |
| 1118.01.12.00.00.00.00 | : 1001 - Imposto sobre a Propriedade Predial e Territorial Urbana - Multas e Juros de Mora | | | |
| 1118.01.13.00.00.00.00 | : 1001 - Imposto sobre a Propriedade Predial e Territorial Urbana - Dívida Ativa | | | |
| 1118.01.14.00.00.00.00 | : 1001 - Imposto sobre a Propriedade Predial e Territorial Urbana - Multas e Juros de Mora da Dívida Ativa | | | |
| 1118.01.41.00.00.00.00 | : 1001 - Imposto sobre Transmissão "Inter Vivos" de Bens Imóveis e de Direitos Reais sobre Imóveis - Principal | | | |
| 1118.01.42.00.00.00.00 | : 1001 - Imposto sobre Transmissão "Inter Vivos" de Bens Imóveis e de Direitos Reais sobre Imóveis - Multas e Juros de Mora | | | |
| 1118.01.43.00.00.00.00 | : 1001 - Imposto sobre Transmissão "Inter Vivos" de Bens Imóveis e de Direitos Reais sobre Imóveis - Dívida Ativa | | | |
| 1118.01.44.00.00.00.00 | : 1001 - Imposto sobre Transmissão "Inter Vivos" de Bens Imóveis e de Direitos Reais sobre Imóveis - Dívida Ativa - Multas e Juros de Mora da Dívida Ativa | | | |
| 1118.02.31.00.00.00.00 | : 1001 - Imposto sobre Serviços de Qualquer Natureza - Principal | | | |
| 1118.02.32.00.00.00.00 | : 1001 - Imposto sobre Serviços de Qualquer Natureza - Multas e Juros de Mora | | | |
| 1118.02.33.00.00.00.00 | : 1001 - Imposto sobre Serviços de Qualquer Natureza - Dívida Ativa | | | |
| 1118.02.34.00.00.00.00 | : 1001 - Imposto sobre Serviços de Qualquer Natureza - Dívida Ativa - Multas e Juros de Mora da Dívida Ativa | | | |
| 1118.02.41.00.00.00.00 | : 1001 - Adicional ISS - Fundo Municipal de Combate à Pobreza - Principal | | | |
| 1120.00.00.00.00.00.00 | - TAXAS | | | |
| 1121.00.00.00.00.00.00 | - TAXAS PELO EXERCÍCIO DO PODER DE POLÍCIA | 167.044,00 | | |
| 1121.01.11.00.00.00.00 | : 1211 - Taxas de Inspeção, Controle e Fiscalização - Principal | | | |
| 1121.01.12.00.00.00.00 | : 1001 - Taxas de Inspeção, Controle e Fiscalização - Multas e Juros de Mora | | | |
| 1121.01.13.00.00.00.00 | : 1001 - Taxas de Inspeção, Controle e Fiscalização - Dívida Ativa | | | |
| 1121.01.14.00.00.00.00 | : 1001 - Taxas de Inspeção, Controle e Fiscalização - Dívida Ativa - Multas e Juros de Mora da Dívida Ativa | | | |
| 1121.02.13.00.00.00.00 | : 1001 - Taxa de Fiscalização de Instalação - TFI - Dívida Ativa | | | |
| 1121.02.14.00.00.00.00 | : 1001 - Taxa de Fiscalização de Instalação - TFI - Dívida Ativa - Multas e Juros de Mora da Dívida Ativa | | | |
| 1121.02.21.00.00.00.00 | : 1001 - Taxa de Fiscalização de Funcionamento - TFF - Principal | | | |
| 1121.02.22.00.00.00.00 | : 1001 - Taxa de Fiscalização de Funcionamento - TFF - Multas e Juros de Mora | | | |
| 1121.02.23.00.00.00.00 | : 1001 - Taxa de Fiscalização de Funcionamento - TFF - Dívida Ativa | | | |
| 1121.02.24.00.00.00.00 | : 1001 - Taxa de Fiscalização de Funcionamento - TFF - Dívida Ativa - Multas e Juros de Mora da Dívida | | | |



ESTADO DA BAHIA
MUNICÍPIO DE BARRA DO MENDES
Setorial

Prefeitura Municipal de Barra do Mendes

LOA 2020

QDR - QUADRO DE DETALHAMENTO DA RECEITA

| Conta | Detalhamento | Rubrica | Origem/Especie | Categoria Economica |
|------------------------|--|------------|----------------|---------------------|
| Ativa | | | | |
| 1121.04.11.00.00.00.00 | : 1001 - Taxa de Controle e Fiscalização Ambiental - Principal | 6.244,00 | | |
| 1121.04.12.00.00.00.00 | : 1001 - Taxa de Controle e Fiscalização Ambiental - Multas e Juros de Mora | 9.992,00 | | |
| 1121.04.13.00.00.00.00 | : 1001 - Taxa de Controle e Fiscalização Ambiental - Dívida Ativa | 2.200,00 | | |
| 1122.00.00.00.00.00.00 | - TAXAS PELA PRESTAÇÃO DE SERVIÇOS | 15.492,00 | | |
| 1122.01.11.00.00.00.00 | : 1001 - Taxas pela Prestação de Serviços - Principal | 2.200,00 | | |
| 1122.01.12.00.00.00.00 | : 1001 - Taxas pela Prestação de Serviços - Multas e Juros de Mora | 9.992,00 | | |
| 1122.01.13.00.00.00.00 | : 1001 - Taxas pela Prestação de Serviços - Dívida Ativa | 2.200,00 | | |
| 1128.00.00.00.00.00.00 | - TAXAS - ESPECÍFICAS DE ESTADOS, DF E MUNICÍPIOS | 1.100,00 | | |
| 1128.01.92.00.00.00.00 | : 1001 - Taxas de Inspeção, Controle e Fiscalização - Outras - Multas e Juros de Mora | 2.200,00 | | |
| 1130.00.00.00.00.00.00 | - CONTRIBUIÇÃO DE MELHORIA | 13.860,00 | | |
| 1138.00.00.00.00.00.00 | - CONTRIBUIÇÃO DE MELHORIA - ESPECÍFICA E/M | 13.860,00 | | |
| 1138.01.11.00.00.00.00 | : 1001 - Contribuição de Melhoria para Expansão da Rede de Água Potável e Esgoto Sanitário - Principal | 3.465,00 | | |
| 1138.02.11.00.00.00.00 | : 1001 - Contribuição de Melhoria para Expansão da Rede de Iluminação Pública na Cidade - Principal | 2.310,00 | | |
| 1138.03.11.00.00.00.00 | : 1001 - Contribuição de Melhoria para Expansão de Rede de Iluminação Pública Rural - Principal | 2.310,00 | | |
| 1138.99.11.00.00.00.00 | : 1001 - Outras Contribuições de Melhoria - Principal | 5.775,00 | | |
| 1200.00.00.00.00.00.00 | - CONTRIBUIÇÕES | 141.207,00 | 141.207,00 | |
| 1220.00.00.00.00.00.00 | - CONTRIBUIÇÕES ECONÔMICAS | | 141.207,00 | |
| 1220.99.11.00.00.00.00 | : 1001 - Outras Contribuições Econômicas - Principal | 132.407,00 | | |
| 1220.99.12.00.00.00.00 | : 1001 - Outras Contribuições Econômicas - Multas e Juros de Mora | 1.100,00 | | |
| 1220.99.13.00.00.00.00 | : 1001 - Outras Contribuições Econômicas - Dívida Ativa | 1.100,00 | | |
| 1220.99.14.00.00.00.00 | : 1001 - Outras Contribuições Econômicas - Dívida Ativa - Multas e Juros de Mora da Dívida Ativa | 1.650,00 | | |
| 1220.99.15.00.00.00.00 | : 1001 - Outras Contribuições Econômicas - Multas | 1.650,00 | | |
| 1220.99.16.00.00.00.00 | : 1001 - Outras Contribuições Econômicas - Juros de Mora | 1.650,00 | | |
| 1220.99.17.00.00.00.00 | : 1001 - Outras Contribuições Econômicas - Dívida Ativa - Multas da Dívida Ativa | 1.650,00 | | |
| 1300.00.00.00.00.00.00 | - RECEITA PATRIMONIAL | 239.516,00 | 239.516,00 | |
| 1310.00.00.00.00.00.00 | - EXPLORAÇÃO DO PATRIMÔNIO IMOBILIÁRIO DO ESTADO | 37.665,00 | 37.665,00 | |
| 1310.01.11.00.00.00.00 | : 1001 - Aluguéis e Arrendamentos - Principal | 2.310,00 | | |
| 1310.01.12.00.00.00.00 | : 1001 - Aluguéis e Arrendamentos - Multas e Juros de Mora | 1.100,00 | | |
| 1310.01.13.00.00.00.00 | : 1001 - Aluguéis e Arrendamentos - Dívida Ativa | 1.100,00 | | |
| 1310.02.11.00.00.00.00 | : 1001 - Concessão, Permissão, Autorização ou Cessão do Direito de Uso de Bens Imóveis Públicos - Principal | 9.963,00 | | |
| 1310.02.12.00.00.00.00 | : 1001 - Concessão, Permissão, Autorização ou Cessão do Direito de Uso de Bens Imóveis Públicos - Multas e Juros de Mora | 1.650,00 | | |

Prefeitura Municipal de Barra do Mendes

LOA 2020

ESTADO DA BAHIA
MUNICÍPIO DE BARRA DO MENDES
Setorial



QDR - QUADRO DE DETALHAMENTO DA RECEITA

| Conta | Detalhamento | Rubrica | Origem/Especie | Categoria Economica |
|------------------------|--|------------|----------------|---------------------|
| 1310.02.13.00.00.00.00 | : 1001 - Concessão, Permissão, Autorização ou Cessão do Direito de Uso de Bens Imóveis Públicos - Dívida Ativa | | | |
| | | 1.320,00 | | |
| 1310.99.11.00.00.00.00 | : 1001 - Outras Receitas Imobiliárias - Principal | | | |
| | | 18.682,00 | | |
| 1310.99.16.00.00.00.00 | : 1001 - Outras Receitas Imobiliárias - Juros de Mora | | | |
| | | 1.540,00 | | |
| 1320.00.00.00.00.00.00 | - VALORES MOBILIÁRIOS | | | |
| | | 201.851,00 | | |
| 1321.00.00.00.00.00.00 | - JUROS E CORREÇÕES MONETÁRIAS | | | |
| | | 201.851,00 | | |
| 1321.00.11.00.00.00.00 | : 1001 - Remuneração de Depósitos Bancários - Principal | | | |
| | | 1.100,00 | | |
| 1321.00.11.00.00.00.00 | : 1001 - Remuneração de Depósitos Bancários - Principal | | | |
| | | 27.501,00 | | |
| 1321.00.11.00.00.00.00 | : 1001 - Remuneração de Depósitos Bancários - Principal | | | |
| | | 0,00 | | |
| 1321.00.11.00.00.00.00 | : 1001 - Remuneração de Depósitos Bancários - Principal | | | |
| | | 1.100,00 | | |
| 1321.00.11.00.00.00.00 | : 1111 - Remuneração de Depósitos Bancários - Principal | | | |
| | | 8.800,00 | | |
| 1321.00.11.00.00.00.00 | : 1112 - Remuneração de Depósitos Bancários - Principal | | | |
| | | 24.200,00 | | |
| 1321.00.11.00.00.00.00 | : 1113 - Remuneração de Depósitos Bancários - Principal | | | |
| | | 26.400,00 | | |
| 1321.00.11.00.00.00.00 | : 1115 - Remuneração de Depósitos Bancários - Principal | | | |
| | | 1.100,00 | | |
| 1321.00.11.00.00.00.00 | : 1117 - Remuneração de Depósitos Bancários - Principal | | | |
| | | 0,00 | | |
| 1321.00.11.00.00.00.00 | : 1118 - Remuneração de Depósitos Bancários - Principal | | | |
| | | 0,00 | | |
| 1321.00.11.00.00.00.00 | : 1119 - Remuneração de Depósitos Bancários - Principal | | | |
| | | 1.100,00 | | |
| 1321.00.11.00.00.00.00 | : 1120 - Remuneração de Depósitos Bancários - Principal | | | |
| | | 0,00 | | |
| 1321.00.11.00.00.00.00 | : 1211 - Remuneração de Depósitos Bancários - Principal | | | |
| | | 8.800,00 | | |
| 1321.00.11.00.00.00.00 | : 1211 - Remuneração de Depósitos Bancários - Principal | | | |
| | | 14.300,00 | | |
| 1321.00.11.00.00.00.00 | : 1212 - Remuneração de Depósitos Bancários - Principal | | | |
| | | 2.200,00 | | |
| 1321.00.11.00.00.00.00 | : 1220 - Remuneração de Depósitos Bancários - Principal | | | |
| | | 0,00 | | |
| 1321.00.11.00.00.00.00 | : 1311 - Remuneração de Depósitos Bancários - Principal | | | |
| | | 5.500,00 | | |
| 1321.00.11.00.00.00.00 | : 1311 - Remuneração de Depósitos Bancários - Principal | | | |
| | | 15.400,00 | | |
| 1321.00.11.00.00.00.00 | : 1311 - Remuneração de Depósitos Bancários - Principal | | | |
| | | 5.500,00 | | |
| 1321.00.11.00.00.00.00 | : 1311 - Remuneração de Depósitos Bancários - Principal | | | |
| | | 7.700,00 | | |
| 1321.00.11.00.00.00.00 | : 1311 - Remuneração de Depósitos Bancários - Principal | | | |
| | | 4.400,00 | | |
| 1321.00.11.00.00.00.00 | : 1311 - Remuneração de Depósitos Bancários - Principal | | | |
| | | 5.500,00 | | |
| 1321.00.11.00.00.00.00 | : 1311 - Remuneração de Depósitos Bancários - Principal | | | |
| | | 3.300,00 | | |
| 1321.00.11.00.00.00.00 | : 1312 - Remuneração de Depósitos Bancários - Principal | | | |
| | | 0,00 | | |
| 1321.00.11.00.00.00.00 | : 1940 - Remuneração de Depósitos Bancários - Principal | | | |
| | | 1.100,00 | | |
| 1321.00.11.00.00.00.00 | : 1980 - Remuneração de Depósitos Bancários - Principal | | | |
| | | 3.300,00 | | |
| 1321.00.12.00.00.00.00 | : 1311 - Remuneração de Depósitos Bancários - Multas e Juros de Mora | | | |
| | | 4.400,00 | | |
| 1321.00.14.00.00.00.00 | : 1311 - Remuneração de Depósitos Bancários - Dívida Ativa - Multas e Juros de Mora da Dívida Ativa | | | |
| | | 5.500,00 | | |
| 1321.00.21.00.00.00.00 | : 1311 - Remuneração de Depósitos Especiais - Principal | | | |
| | | 11.550,00 | | |
| 1321.00.28.00.00.00.00 | : 1311 - Remuneração de Depósitos Especiais - Juros de Mora da Dívida Ativa | | | |
| | | 5.500,00 | | |
| 1321.00.33.00.00.00.00 | : 1311 - Remuneração de Saldos de Recursos Não-Desembolsados - Dívida Ativa | | | |
| | | 3.300,00 | | |
| 1321.00.35.00.00.00.00 | : 1311 - Remuneração de Saldos de Recursos Não-Desembolsados - Multas | | | |
| | | 3.300,00 | | |

Prefeitura Municipal de Barra do Mendes

LOA 2020

QDR - QUADRO DE DETALHAMENTO DA RECEITA

| Conta | Detalhamento | Rubrica | Origem/Especie | Categoria Economica |
|---------------------|---|------------|-------------------|---------------------|
| 1600.00.00.00.00.00 | RECEITA DE SERVIÇOS | | 847.720,00 | |
| 1610.00.00.00.00.00 | SERVIÇOS ADMINISTRATIVOS E COMERCIAIS GERAIS | | 84.770,00 | |
| 1610.00.00.00.00.00 | SERVIÇOS ADMINISTRATIVOS E COMERCIAIS GERAIS | 84.770,00 | | |
| 1610.02.11.00.00.00 | 1001 - Inscrição em Concursos e Processos Seletivos - Principal | | | |
| 1610.02.12.00.00.00 | 1001 - Inscrição em Concursos e Processos Seletivos - Multas e Juros de Mora | | | |
| 1610.02.17.00.00.00 | 1001 - Inscrição em Concursos e Processos Seletivos - Dívida Ativa - Multas da Dívida Ativa | | | |
| 1610.02.18.00.00.00 | 1001 - Inscrição em Concursos e Processos Seletivos - Juros de Mora da Dívida Ativa | | | |
| 1610.03.11.00.00.00 | 1001 - Serviços de Registro, Certificação e Fiscalização - Principal | | | |
| 1610.04.11.00.00.00 | 1001 - Serviços de Informação e Tecnologia - Principal | | | |
| 1620.00.00.00.00.00 | SERVIÇOS E ATIVIDADES REFERENTES À NAVEGAÇÃO E AO TRANSPORTE | | 8.800,00 | |
| 1620.00.00.00.00.00 | SERVIÇOS E ATIVIDADES REFERENTES À NAVEGAÇÃO E AO TRANSPORTE | 8.800,00 | | |
| 1620.02.11.00.00.00 | 1001 - Serviços de Transporte - Principal | | | |
| 1620.02.12.00.00.00 | 1001 - Serviços de Transporte - Multas e Juros de Mora | | | |
| 1620.02.13.00.00.00 | 1001 - Serviços de Transporte - Dívida Ativa | | | |
| 1620.02.14.00.00.00 | 1001 - Serviços de Transporte - Dívida Ativa - Multas e Juros de Mora da Dívida Ativa | | | |
| 1620.02.15.00.00.00 | 1001 - Serviços de Transporte - Multas | | | |
| 1620.02.16.00.00.00 | 1001 - Serviços de Transporte - Juros de Mora | | | |
| 1620.02.17.00.00.00 | 1001 - Serviços de Transporte - Dívida Ativa - Multas da Dívida Ativa | | | |
| 1620.02.18.00.00.00 | 1001 - Serviços de Transporte - Juros de Mora da Dívida Ativa | | | |
| 1630.00.00.00.00.00 | SERVIÇOS E ATIVIDADES REFERENTES À SAÚDE | | 732.506,00 | |
| 1630.00.00.00.00.00 | SERVIÇOS E ATIVIDADES REFERENTES À SAÚDE | 714.906,00 | | |
| 1630.01.11.00.00.00 | 1212 - Serviços de Atendimento à Saúde - Principal | | | |
| 1630.01.12.00.00.00 | 1212 - Serviços de Atendimento à Saúde - Multas e Juros de Mora | | | |
| 1630.01.13.00.00.00 | 1212 - Serviços de Atendimento à Saúde - Dívida Ativa | | | |
| 1630.01.15.00.00.00 | 1212 - Serviços de Atendimento à Saúde - Multas | | | |
| 1630.01.16.00.00.00 | 1212 - Serviços de Atendimento à Saúde - Juros de Mora | | | |
| 1638.00.00.00.00.00 | SERVIÇOS E ATIVIDADES REFERENTES À SAÚDE - ESPECÍFICO PARA ESTADOS/DISTritos/MUNICÍPIOS | | 17.600,00 | |
| 1638.01.12.00.00.00 | 1212 - Serviços Hospitalares - Multas e Juros de Mora | | | |
| 1638.01.15.00.00.00 | 1212 - Serviços Hospitalares - Multas | | | |
| 1638.01.16.00.00.00 | 1212 - Serviços Hospitalares - Juros de Mora | | | |
| 1638.01.31.00.00.00 | 1212 - Serviços Radiológicos e Laboratoriais - Principal | | | |
| 1638.01.32.00.00.00 | 1212 - Serviços Radiológicos e Laboratoriais - Multas e Juros de Mora | | | |
| 1638.01.41.00.00.00 | 1212 - Serviços Ambulatoriais - Principal | | | |
| 1638.01.42.00.00.00 | 1212 - Serviços Ambulatoriais - Multas e Juros de Mora | | | |
| 1638.01.46.00.00.00 | 1212 - Serviços Ambulatoriais - Juros de Mora | | | |
| 1638.01.91.00.00.00 | 1212 - Outros Serviços de Saúde - Principal | | | |
| 1638.01.92.00.00.00 | 1212 - Outros Serviços de Saúde - Multas e Juros de Mora | | | |



ESTADO DA BAHIA
MUNICÍPIO DE BARRA DO MENDES
Setorial

Prefeitura Municipal de Barra do Mendes

LOA 2020

QDR - QUADRO DE DETALHAMENTO DA RECEITA

| Conta | Detalhamento | Rubrica | Origem/Especie | Categoria Economica |
|------------------------|---|---------------|----------------|---------------------|
| 1638.01.92.00.00.00.00 | : 1214 - Outros Serviços de Saúde - Multas e Juros de Mora | | | |
| 1638.01.93.00.00.00.00 | : 1212 - Outros Serviços de Saúde - Dívida Ativa | | | |
| 1638.01.94.00.00.00.00 | : 1212 - Outros Serviços de Saúde - Dívida Ativa - Multas e Juros de Mora da Dívida Ativa | | | |
| 1638.01.97.00.00.00.00 | : 1212 - Outros Serviços de Saúde - Dívida Ativa - Multas da Dívida Ativa | | | |
| 1638.01.98.00.00.00.00 | : 1212 - Outros Serviços de Saúde - Juros de Mora da Dívida Ativa | | | |
| 1690.00.00.00.00.00.00 | - OUTROS SERVIÇOS | 21.644,00 | | |
| 1690.00.00.00.00.00.00 | - OUTROS SERVIÇOS | | | |
| 1690.99.11.00.00.00.00 | : 1001 - Outros Serviços - Principal | 15.044,00 | | |
| 1690.99.12.00.00.00.00 | : 1001 - Outros Serviços - Multas e Juros de Mora | 2.200,00 | | |
| 1690.99.13.00.00.00.00 | : 1001 - Outros Serviços - Dívida Ativa | 2.200,00 | | |
| 1690.99.18.00.00.00.00 | : 1001 - Outros Serviços - Juros de Mora da Dívida Ativa | 2.200,00 | | |
| 1700.00.00.00.00.00.00 | - TRANSFERÊNCIAS CORRENTES | | 39.113.787,00 | |
| 1710.00.00.00.00.00.00 | - TRANSFERÊNCIAS DA UNIÃO E DE SUAS ENTIDADES | | | |
| 1718.00.00.00.00.00.00 | - TRANSFERÊNCIAS DA UNIÃO - ESPECÍFICA E/M | | | |
| 1718.01.21.00.00.00.00 | : 1001 - Cota-Parte do Fundo de Participação dos Municípios - Cota Mensal - Principal | 17.308.194,00 | | |
| 1718.01.31.00.00.00.00 | : 1001 - Cota-Parte do Fundo de Participação dos Municípios - 1% Cota entregue no mês de dezembro - Principal | 660.000,00 | | |
| 1718.01.41.00.00.00.00 | : 1001 - Cota-Parte do Fundo de Participação dos Municípios - 1% Cota entregue no mês de julho - Principal | 275.000,00 | | |
| 1718.01.51.00.00.00.00 | : 1001 - Cota-Parte do Imposto Sobre a Propriedade Territorial Rural - Principal | 14.379,00 | | |
| 1718.02.21.00.00.00.00 | : 1940 - Cota-parte da Compensação Financeira de Recursos Minerais - CFEM - Principal | 5.500,00 | | |
| 1718.02.51.00.00.00.00 | : 1940 - Cota-parte Royalties pela Participação Especial - Lei nº 9.478/97, artigo 50 - Principal | 88.000,00 | | |
| 1718.02.61.00.00.00.00 | : 1940 - Cota-Parte do Fundo Especial do Petróleo - FEP - Principal | 203.720,00 | | |
| 1718.02.92.00.00.00.00 | : 1940 - Outras Transferências decorrentes de Compensação Financeira pela Exploração de Recursos Naturais - Multas e Juros de Mora | 2.200,00 | | |
| 1718.03.11.00.00.00.00 | : 1212 - Transferência de Recursos do SUS - Atenção Básica - Principal | 1.100,00 | | |
| 1718.03.22.00.00.00.00 | : 1212 - Transferência de Recursos do SUS - Atenção de Média e Alta Complexidade Ambulatorial e Hospitalar - Multas e Juros de Mora | 1.100,00 | | |
| 1718.03.31.00.00.00.00 | : 1212 - Transferência de Recursos do SUS - Vigilância em Saúde - Principal | 1.100,00 | | |
| 1718.03.41.00.00.00.00 | : 1212 - Transferência de Recursos do SUS - Assistência Farmacêutica - Principal | 1.100,00 | | |
| 1718.03.51.00.00.00.00 | : 1212 - Transferência de Recursos do SUS - Gestão do SUS - Principal | 20.900,00 | | |
| 1718.03.91.00.00.00.00 | : 1212 - Transferência de Recursos do SUS - Outros Programas Financiados por Transferências Fundo a Fundo - Principal | 1.100,00 | | |
| 1718.03.98.00.00.00.00 | : 1212 - Transferência de Recursos do SUS - Outros Programas Financiados por Transferências Fundo a Fundo - Juros de Mora da Dívida Ativa | 95.700,00 | | |
| 1718.04.11.00.00.00.00 | : 1311 - Transferências de Recursos do Sistema Único de Saúde - SUS destinados à Atenção Básica - Principal | 858.000,00 | | |
| 1718.04.13.00.00.00.00 | : 1212 - Transferências de Recursos do Sistema Único de Saúde - SUS destinados à Atenção Básica - Dívida Ativa | 8.800,00 | | |
| 1718.04.14.00.00.00.00 | : 1212 - Transferências de Recursos do Sistema Único de Saúde - SUS destinados à Atenção Básica - Dívida Ativa - Multas e Juros da Dívida Ativa | 4.400,00 | | |
| 1718.04.15.00.00.00.00 | : 1212 - Transferências de Recursos do Sistema Único de Saúde - SUS destinados à Atenção Básica - Multas | 1.100,00 | | |



ESTADO DA BAHIA
MUNICÍPIO DE BARRA DO MENDES
Setorial

Prefeitura Municipal de Barra do Mendes

LOA 2020

QDR - QUADRO DE DETALHAMENTO DA RECEITA

| Conta | Detalhamento | Rubrica | Origem/Especie | Categoria Economica |
|------------------------|--|--------------|----------------|---------------------|
| 1718.04.16.00.00.00.00 | 1212 - Transferências de Recursos do Sistema Único de Saúde – SUS destinados à Atenção Básica - Juros de Mora | 1.100,00 | | |
| 1718.05.11.00.00.00.00 | 1115 - Transferências do Salário-Educação - Principal | 442.200,00 | | |
| 1718.05.21.00.00.00.00 | 1119 - Transferências Diretas do FNDE referentes ao Programa Dinheiro Direto na Escola – PDDE - Principal | 2.200,00 | | |
| 1718.05.31.00.00.00.00 | 1117 - Transferências Diretas do FNDE referentes ao Programa Nacional de Alimentação Escolar – PNAE - Principal | 349.387,00 | | |
| 1718.05.41.00.00.00.00 | 1118 - Transferências Diretas do FNDE referentes ao Programa Nacional de Apoio ao Transporte do Escolar – PNATE - Principal | 183.240,00 | | |
| 1718.05.91.00.00.00.00 | 1119 - Outras Transferências Diretas do Fundo Nacional do Desenvolvimento da Educação – FNDE - Principal | 11.550,00 | | |
| 1718.05.91.00.00.00.00 | 1119 - Outras Transferências Diretas do Fundo Nacional do Desenvolvimento da Educação – FNDE - Principal | 4.400,00 | | |
| 1718.06.11.00.00.00.00 | 1001 - Transferência Financeira do ICMS – Desoneração – L.C. Nº 87/96 - Principal | 13.860,00 | | |
| 1718.09.11.00.00.00.00 | 1112 - Transferências de Recursos da Complementação da União ao Fundo de Manutenção e Desenvolvimento da Educação Básica e de Valorização dos Profissionais da Educação – FUNDEB - Principal | 1.980.000,00 | | |
| 1718.10.11.00.00.00.00 | 1220 - Transferências de Convênios da União para o Sistema Único de Saúde – SUS - Principal | 132.000,00 | | |
| 1718.10.21.00.00.00.00 | 1120 - Transferências de Convênios da União Destinadas a Programas de Educação - Principal | 497.200,00 | | |
| 1718.10.31.00.00.00.00 | 1312 - Transferências de Convênios da União Destinadas a Programas de Assistência Social - Principal | 198.000,00 | | |
| 1718.10.41.00.00.00.00 | 1940 - Transferências de Convênios da União Destinadas a Programas de Combate à Fome - Principal | 90.090,00 | | |
| 1718.10.51.00.00.00.00 | 1220 - Transferências de Convênios da União Destinadas a Programas de Saneamento Básico - Principal | 49.498,00 | | |
| 1718.10.51.00.00.00.00 | 1940 - Transferências de Convênios da União Destinadas a Programas de Saneamento Básico - Principal | 610.225,00 | | |
| 1718.10.91.00.00.00.00 | 1940 - Outras Transferências de Convênios da União - Principal | 792.132,00 | 4.583.512,00 | |
| 1720.00.00.00.00.00.00 | TRANSFERÊNCIAS DOS ESTADOS E DO DISTRITO FEDERAL E DE SUAS ENTIDADES | | | |
| 1728.00.00.00.00.00.00 | TRANSFERÊNCIAS DOS ESTADOS - ESPECÍFICA E/M | 4.583.512,00 | | |
| 1728.01.11.00.00.00.00 | 1001 - Cota-Parte do ICMS - Principal | 3.186.172,00 | | |
| 1728.01.21.00.00.00.00 | 1001 - Cota-Parte do IPVA - Principal | 189.200,00 | | |
| 1728.01.31.00.00.00.00 | 1001 - Cota-Parte do IPI - Municípios - Principal | 78.320,00 | | |
| 1728.01.41.00.00.00.00 | 1980 - Cota-Parte da Contribuição de Intervenção no Domínio Econômico - Principal | 78.320,00 | | |
| 1728.01.51.00.00.00.00 | 1990 - Outras Participações na Receita dos Estados - Principal | 38.500,00 | | |
| 1728.03.11.00.00.00.00 | 1212 - Transferência de Recursos do Estado para Programas de Saúde – Repasse Fundo a Fundo - Principal | 440.000,00 | | |
| 1728.10.21.00.00.00.00 | 1120 - Transferências de Convênio dos Estados Destinadas a Programas de Educação - Principal | 165.000,00 | | |
| 1728.10.91.00.00.00.00 | 1120 - Outras Transferências de Convênio dos Estados - Principal | 385.000,00 | | |
| 1728.99.11.00.00.00.00 | 1940 - Outras Transferências dos Estados - Principal | 33.000,00 | | |
| 1750.00.00.00.00.00.00 | TRANSFERÊNCIAS DE OUTRAS INSTITUIÇÕES PÚBLICAS | | 9.611.800,00 | |
| 1758.00.00.00.00.00.00 | TRANSFERÊNCIAS DE OUTRAS INSTITUIÇÕES PÚBLICAS - ESPECÍFICA E/M | 9.611.800,00 | | |
| 1758.01.11.00.00.00.00 | 1112 - Transferências de Recursos do Fundo de Manutenção e Desenvolvimento da Educação Básica e de Valorização dos Profissionais da Educação – FUNDEB - Principal | 8.214.800,00 | | |
| 1758.99.11.00.00.00.00 | 1112 - Outras Transferências Multigovernamentais - Principal | 715.000,00 | | |
| 1758.99.11.00.00.00.00 | 1114 - Outras Transferências Multigovernamentais - Principal | 682.000,00 | | |
| 1900.00.00.00.00.00.00 | OUTRAS RECEITAS CORRENTES | | 96.470,00 | |



ESTADO DA BAHIA
MUNICÍPIO DE BARRA DO MENDES
Setorial

Prefeitura Municipal de Barra do Mendes

LOA 2020

ESTADO DA BAHIA
MUNICÍPIO DE BARRA DO MENDES
Setorial



QDR - QUADRO DE DETALHAMENTO DA RECEITA

| Conta | Detalhamento | Rubrica | Origem/Especie | Categoria Economica |
|----------------------------|---|-----------|----------------|---------------------|
| 1910.00.00.00.00.00 | MULTAS ADMINISTRATIVAS - CONTRATUAIS E JUDICIAIS | 18.700,00 | 18.700,00 | |
| 1910.00.00.00.00.00 | MULTAS ADMINISTRATIVAS - CONTRATUAIS E JUDICIAIS | | | |
| 1910.07.11.00.00.00.00 | : 1001 - Multas Aplicadas pelos Tribunais de Contas - Principal | | | |
| 1910.07.12.00.00.00.00 | : 1001 - Multas Aplicadas pelos Tribunais de Contas - Multas e Juros de Mora | | | |
| 1910.07.13.00.00.00.00 | : 1001 - Multas Aplicadas pelos Tribunais de Contas - Dívida Ativa | | | |
| 1910.07.14.00.00.00.00 | : 1001 - Multas Aplicadas pelos Tribunais de Contas - Dívida Ativa - Multas e Juros de Mora da Dívida Ativa | | | |
| 1910.07.15.00.00.00.00 | : 1001 - Multas Aplicadas pelos Tribunais de Contas - Multas | | | |
| 1910.07.16.00.00.00.00 | : 1001 - Multas Aplicadas pelos Tribunais de Contas - Juros de Mora | | | |
| 1910.07.17.00.00.00.00 | : 1001 - Multas Aplicadas pelos Tribunais de Contas - Dívida Ativa - Multas da Dívida Ativa | | | |
| 1910.07.18.00.00.00.00 | : 1001 - Multas Aplicadas pelos Tribunais de Contas - Juros de Mora da Dívida Ativa | | | |
| 1920.00.00.00.00.00.00 | - INDENIZAÇÕES, RESTITUIÇÕES E RESSARCIMENTOS | | | |
| 1921.00.00.00.00.00.00 | - INDENIZAÇÕES | 33.000,00 | 61.765,00 | |
| 1921.01.11.00.00.00.00 | : 1001 - Indenizações por Danos Causados ao Patrimônio Público - Principal | | | |
| 1921.99.11.00.00.00.00 | : 1001 - Outras Indenizações - Principal | | | |
| 1922.00.00.00.00.00.00 | - RESTITUIÇÕES | 28.765,00 | | |
| 1922.99.11.00.00.00.00 | : 1001 - Outras Restituições - Principal | | | |
| 1922.99.12.00.00.00.00 | : 1001 - Outras Restituições - Multas e Juros de Mora | | | |
| 1922.99.13.00.00.00.00 | : 1001 - Outras Restituições - Dívida Ativa | | | |
| 1922.99.15.00.00.00.00 | : 1001 - Outras Restituições - Multas | | | |
| 1922.99.16.00.00.00.00 | : 1001 - Outras Restituições - Juros de Mora | | | |
| 1922.99.18.00.00.00.00 | : 1001 - Outras Restituições - Juros de Mora da Dívida Ativa | | | |
| 1990.00.00.00.00.00.00 | - DEMAIS RECEITAS CORRENTES | 16.005,00 | 16.005,00 | |
| 1990.00.00.00.00.00.00 | - DEMAIS RECEITAS CORRENTES | | | |
| 1990.99.11.00.00.00.00 | : 1001 - Outras Receitas - Primárias - Principal | | | |
| 1990.99.12.00.00.00.00 | : 1001 - Outras Receitas - Primárias - Multas e Juros de Mora | | | |
| 1990.99.13.00.00.00.00 | : 1001 - Outras Receitas - Primárias - Dívida Ativa | | | |
| 1990.99.14.00.00.00.00 | : 1001 - Outras Receitas - Primárias - Dívida Ativa - Multas e Juros de Mora da Dívida Ativa | | | |
| 1990.99.15.00.00.00.00 | : 1001 - Outras Receitas - Primárias - Multas | | | |
| 1990.99.16.00.00.00.00 | : 1001 - Outras Receitas - Primárias - Juros de Mora | | | |
| 1990.99.18.00.00.00.00 | : 1001 - Outras Receitas - Primárias - Juros de Mora da Dívida Ativa | | | |
| 1990.99.21.00.00.00.00 | : 1001 - Outras Receitas - Financeiras - Principal | | | |
| 1990.99.22.00.00.00.00 | : 1001 - Outras Receitas - Financeiras - Multas e Juros de Mora | | | |
| 1990.99.27.00.00.00.00 | : 1001 - Outras Receitas - Financeiras - Dívida Ativa - Multas da Dívida Ativa | | | |
| 9000.00.00.00.00.00 | - DEDUÇÕES | | | |
| 9100.00.00.00.00.00.00 | | | | |
| | | | | -4.155,148,00 |

Prefeitura Municipal de Barra do Mendes

LOA 2020

QDR - QUADRO DE DETALHAMENTO DA RECEITA

| Conta | Detalhamento | Rubrica | Origem/Especie | Categoria Economica |
|---|---------------|---------------|---------------------|---------------------|
| 9170.00.00.00.00.00.00 - | | | -4.155.148,00 | |
| 9171.00.00.00.00.00.00 - | | | | |
| 9171.80.12.10.00.00.00 : 1940 - Dedução de receita para a formação do FUNDEB - FPM | -3.461.638,00 | -3.464.410,00 | | |
| 9171.80.61.10.00.00.00 : 1001 - Dedução de receita para a formação do FUNDEB - ICMS Desoneração, LC 87/96 | -2.772,00 | | | |
| 9172.00.00.00.00.00.00 - | | | | |
| 9172.80.11.10.00.00.00 : 1001 - Dedução de receita para a formação do FUNDEB - ICMS | -637.234,00 | | | |
| 9172.80.12.10.00.00.00 : 1001 - Dedução de receita para a formação do FUNDEB - IPVA | -37.840,00 | | | |
| 9172.80.13.10.00.00.00 : 1001 - Dedução de receita para a formação do FUNDEB - IPI Exportação | -15.664,00 | | | |
| 2000.00.00.00.00.00 - RECEITA DE CAPITAL | | | | 2.025.567,00 |
| 2100.00.00.00.00.00.00 - OPERAÇÕES DE CRÉDITO | | | 181.500,00 | |
| 2110.00.00.00.00.00.00 - OPERAÇÕES DE CRÉDITO - MERCADO INTERNO | | | 181.500,00 | |
| 2118.00.00.00.00.00.00 - OPERAÇÕES DE CRÉDITO - ESTADOS/DF/MUNICÍPIOS | | 159.500,00 | | |
| 2118.01.11.00.00.00.00 : 1121 - Operações de Crédito Internas para Programas de Educação - Principal | 33.000,00 | | | |
| 2118.01.21.00.00.00.00 : 1230 - Operações de Crédito Internas para Programas de Saúde - Principal | 33.000,00 | | | |
| 2118.01.31.00.00.00.00 : 1920 - Operações de Crédito Internas para Programas de Saneamento - Principal | 22.000,00 | | | |
| 2118.01.41.00.00.00.00 : 1920 - Operações de Crédito Internas para Programas de Meio Ambiente - Principal | 22.000,00 | | | |
| 2118.01.51.00.00.00.00 : 1920 - Operações de Crédito Internas para Programas de Modernização da Administração Pública - Principal | 22.000,00 | | | |
| 2118.01.71.00.00.00.00 : 1920 - Operações de Crédito Internas para Programas de Moradia Popular - Principal | 27.500,00 | | | |
| 2119.00.00.00.00.00.00 - OUTRAS OPERAÇÕES DE CRÉDITO - MERCADO INTERNO | | 22.000,00 | | |
| 2119.00.11.00.00.00.00 : 1120 - Outras Operações de Crédito - Mercado Interno - Principal | 22.000,00 | | | |
| 2200.00.00.00.00.00.00 - ALIENAÇÃO DE BENS | | | 55.000,00 | |
| 2210.00.00.00.00.00.00 - ALIENAÇÃO DE BENS MÓVEIS | | | 33.000,00 | |
| 2213.00.00.00.00.00.00 - ALIENAÇÃO DE BENS MÓVEIS E SEMOVENTES | | 33.000,00 | | |
| 2213.00.11.00.00.00.00 : 1930 - Alienação de Bens Móveis e Semoventes - Principal | | | | |
| 2220.00.00.00.00.00.00 - ALIENAÇÃO DE BENS IMÓVEIS | | | 22.000,00 | |
| 2220.00.00.00.00.00.00 - ALIENAÇÃO DE BENS IMÓVEIS | | | | |
| 2220.00.11.00.00.00.00 : 1930 - Alienação de Bens Imóveis - Principal | 22.000,00 | | | |
| 2400.00.00.00.00.00.00 - TRANSFERÊNCIAS DE CAPITAL | | | 1.789.067,00 | |
| 2410.00.00.00.00.00.00 - TRANSFERÊNCIAS DA UNIÃO E DE SUAS ENTIDADES | | | 1.012.390,00 | |
| 2418.00.00.00.00.00.00 - TRANSFERÊNCIAS DA UNIÃO | | 1.012.390,00 | | |
| 2418.03.11.00.00.00.00 : 1212 - Transferência de Recursos do SUS - Atenção Básica - Principal | 23.602,00 | | | |
| 2418.03.21.00.00.00.00 : 1212 - Transferência de Recursos do SUS - Atenção de Média e Alta Complexidade Ambulatorial e Hospitalar - Principal | 1.100,00 | | | |
| 2418.03.31.00.00.00.00 : 1212 - Transferência de Recursos do SUS - Vigilância em Saúde - Principal | 1.100,00 | | | |



ESTADO DA BAHIA
MUNICÍPIO DE BARRA DO MENDES
Setorial

Prefeitura Municipal de Barra do Mendes

LOA 2020

QDR - QUADRO DE DETALHAMENTO DA RECEITA

| Conta | Detalhamento | Rubrica | Origem/Especie | Categoria Economica |
|------------------------|---|------------|----------------|---------------------|
| 2418.03.51.00.00.00.00 | : 1212 - Transferência de Recursos do SUS - Gestão do SUS - Principal | | | 1.100,00 |
| 2418.04.11.00.00.00.00 | : 1212 - Transferências de Recursos do Sistema Único de Saúde - SUS destinados à Atenção Básica - Principal | | | 1.100,00 |
| 2418.08.11.00.00.00.00 | : 1220 - Transferências Advindas de Emendas Parlamentares Individuais - Principal | | | 1.100,00 |
| 2418.08.11.00.00.00.00 | : 1940 - Transferências Advindas de Emendas Parlamentares Individuais - Principal | | | 1.100,00 |
| 2418.10.11.00.00.00.00 | : 1220 - Transferências de Convênio da União para o Sistema Único de Saúde - SUS - Principal | | | 87.188,00 |
| 2418.10.21.00.00.00.00 | : 1120 - Transferências de Convênio da União destinadas a Programas de Educação - Principal | | | 100.000,00 |
| 2418.10.51.00.00.00.00 | : 1940 - Transferências de Convênios da União destinadas a Programas de Saneamento Básico - Principal | | | 100.000,00 |
| 2418.10.61.00.00.00.00 | : 1940 - Transferências de Convênios da União destinadas a Programas de Meio Ambiente - Principal | | | 100.000,00 |
| 2418.10.71.00.00.00.00 | : 1940 - Transferências de Convênios da União destinadas a Programas de Infraestrutura em Transporte - Principal | | | 100.000,00 |
| 2418.10.91.00.00.00.00 | : 1940 - Outras Transferências de Convênios da União - Principal | | | 220.000,00 |
| 2418.99.11.00.00.00.00 | : 1940 - Outras Transferências da União - Principal | | | 275.000,00 |
| 2420.00.00.00.00.00.00 | - TRANSFERÊNCIAS DOS ESTADOS E DO DISTRITO FEDERAL E DE SUAS ENTIDADES | 681.614,00 | | |
| 2428.00.00.00.00.00.00 | - TRANSFERÊNCIAS DOS ESTADOS, DISTRITO FEDERAL, E DE SUAS ENTIDADES | 681.614,00 | | |
| 2428.10.11.00.00.00.00 | : 1220 - Transferências de Convênios dos Estados para o Sistema Único de Saúde - SUS - Principal | | | 88.000,00 |
| 2428.10.21.00.00.00.00 | : 1120 - Transferências de Convênios dos Estados destinadas a Programas de Educação - Principal | | | 132.000,00 |
| 2428.10.51.00.00.00.00 | : 1940 - Transferências de Convênios dos Estados destinadas a Programas de Saneamento Básico - Principal | | | 121.000,00 |
| 2428.10.61.00.00.00.00 | : 1940 - Transferências de Convênios dos Estados destinadas a Programas de Meio Ambiente - Principal | | | 104.114,00 |
| 2428.10.71.00.00.00.00 | : 1940 - Transferências de Convênios dos Estados destinadas a Programas de Infraestrutura em Transporte - Principal | | | 93.500,00 |
| 2428.10.91.00.00.00.00 | : 1940 - Outras Transferências de Convênio dos Estados - Principal | | | 55.000,00 |
| 2428.99.11.00.00.00.00 | : 1940 - Outras Transferências dos Estados - Principal | | | 88.000,00 |
| 2430.00.00.00.00.00.00 | - TRANSFERÊNCIAS DOS MUNICÍPIOS E DE SUAS ENTIDADES | 93.413,00 | | |
| 2438.00.00.00.00.00.00 | - TRANSFERÊNCIAS DOS MUNICÍPIOS E DE SUAS ENTIDADES | 93.413,00 | | |
| 2438.10.11.00.00.00.00 | : 1220 - Transferências de Convênios dos Municípios destinados a Programas de Saúde - Principal | | | 37.365,00 |
| 2438.10.21.00.00.00.00 | : 1120 - Transferências de Convênios dos Municípios destinadas a Programas de Educação - Principal | | | 24.910,00 |
| 2438.10.91.00.00.00.00 | : 1940 - Outras Transferências de Convênios dos Municípios - Principal | | | 31.138,00 |
| 2470.00.00.00.00.00.00 | - TRANSFERÊNCIAS DE PESSOAS FÍSICAS | | | 1.650,00 |
| 2478.00.00.00.00.00.00 | - TRANSFERÊNCIAS DE PESSOAS FÍSICAS - ESPECÍFICAS DE ESTADOS DF E MUNICÍPIOS | | | 1.650,00 |
| 2478.01.92.00.00.00.00 | : 1001 - Outras Transferências de Pessoas Físicas Não Especificadas Anteriormente - Multas e Juros de Mora | | | 1.650,00 |

Total da Receita:

39.980.802,00

Prefeitura Municipal de Barra do Mendes

LOA 2020

ESTADO DA BAHIA
MUNICÍPIO DE BARRA DO MENDES
 Art 8, LC 101 e Anix 13, Lei 4320/64



RECEITA E DESPESA POR FONTE DE RECURSOS

| Fonte Recursos | Receta | % | Despesa | % |
|--|----------------------|-------|----------------------|-------|
| 1001 - RECURSOS ORDINÁRIOS | 23.121.459,00 | 57,83 | 13.888.951,00 | 34,74 |
| 1111 - RECEITAS DE IMPOSTOS E DE TRANSFERÊNCIA DE IMPOSTOS – EDUCAÇÃO(MIDE) | 8.800,00 | 0,02 | 2.408.148,00 | 6,03 |
| 1112 - TRANSFERÊNCIAS DO FUNDEB 60% | 10.934.000,00 | 27,35 | 7.370.223,00 | 18,43 |
| 1113 - TRANSFERÊNCIAS DO FUNDEB 40% | 26.400,00 | 0,07 | 3.318.300,00 | 8,30 |
| 1114 - TRANSFERÊNCIAS DO FUNDEB – COMPLEMENTAÇÃO DA UNIÃO | 682.000,00 | 1,71 | 20.000,00 | 0,05 |
| 1115 - TRANSFERÊNCIA DO SALÁRIO-EDUCAÇÃO | 443.300,00 | 1,11 | 439.000,00 | 1,10 |
| 1117 - TRANSFERÊNCIAS DE RECURSOS DO FNDE REFERENTES AO PROGRAMA NACIONAL DE ALIMENTAÇÃO ESCOLAR | 349.387,00 | 0,87 | 380.000,00 | 0,95 |
| 1118 - TRANSFERÊNCIAS DE RECURSOS DO FNDE REFERENTES AO PROGRAMA NACIONAL DE APOIO AO TRANSPORTE | 183.240,00 | 0,46 | 84.095,00 | 0,21 |
| 1119 - OUTRAS TRANSFERÊNCIAS DE RECURSOS DO FNDE | 19.250,00 | 0,05 | 169.010,00 | 0,42 |
| 1120 - TRANSFERÊNCIAS DE CONVÊNIOS – EDUCAÇÃO | 1.326.110,00 | 3,32 | 354.325,00 | 0,89 |
| 1121 - RECEITA PELA PRESTAÇÃO DE SERVIÇOS EDUCACIONAIS | 33.000,00 | 0,08 | 0,00 | 0,00 |
| 1130 - OPERAÇÕES DE CRÉDITO VINCULADAS À EDUCAÇÃO | 0,00 | 0,00 | 10.000,00 | 0,03 |
| 1190 - OUTROS RECURSOS DESTINADOS À EDUCAÇÃO | 0,00 | 0,00 | 62.310,00 | 0,16 |
| 1211 - RECEITAS DE IMPOSTOS E DE TRANSFERÊNCIA DE IMPOSTOS – SAÚDE | 26.846,00 | 0,07 | 5.450.488,00 | 13,63 |
| 1212 - TRANSFERÊNCIAS DE RECURSOS DO SUS PARA ATENÇÃO BÁSICA | 1.338.008,00 | 3,35 | 3.094.545,00 | 7,74 |
| 1214 - TRANSFERÊNCIAS DE RECURSOS DO SUS PARA ATENÇÃO DE MÉDIA E ALTA COMPLEXIDADE | 2.200,00 | 0,01 | 0,00 | 0,00 |
| 1215 - TRANSFERÊNCIAS DE RECURSOS DO SUS PARA VIGILÂNCIA EM SAÚDE | 0,00 | 0,00 | 212.596,00 | 0,53 |
| 1216 - TRANSFERÊNCIAS DE RECURSOS DO SUS PARA ASSISTÊNCIA FARMACÉUTICA | 0,00 | 0,00 | 10.395,00 | 0,03 |
| 1220 - TRANSFERÊNCIAS DE CONVÊNIOS – SAÚDE | 395.151,00 | 0,99 | 379.670,00 | 0,95 |
| 1230 - OPERAÇÕES DE CRÉDITO VINCULADAS À SAÚDE | 33.000,00 | 0,08 | 0,00 | 0,00 |
| 1311 - TRANSFERÊNCIA DE RECURSOS DO FUNDO NACIONAL DE ASSISTÊNCIA SOCIAL – FNAS | 938.850,00 | 2,35 | 368.230,00 | 0,92 |
| 1312 - TRANSFERÊNCIAS DE CONVÊNIOS - ASSISTÊNCIA SOCIAL | 198.000,00 | 0,50 | 26.605,00 | 0,07 |
| 1390 - OUTROS RECURSOS DESTINADOS À ASSISTÊNCIA SOCIAL | 0,00 | 0,00 | 6.200,00 | 0,02 |
| 1920 - RECURSOS DE OPERAÇÕES DE CRÉDITO | 93.500,00 | 0,23 | 0,00 | 0,00 |
| 1930 - RECURSOS DE ALIENAÇÃO DE BENS/ATIVOS | 55.000,00 | 0,14 | 26.100,00 | 0,07 |
| 1940 - OUTRAS VINCULAÇÕES DE TRANSFERÊNCIAS | -346.819,00 | -0,87 | 1.632.631,00 | 4,08 |
| 1980 - RECURSOS NÃO CLASSIFICADOS – A CLASSIFICAR | 81.620,00 | 0,20 | 10.000,00 | 0,03 |
| 1990 - OUTRAS DESTINAÇÕES VINCULADAS DE RECURSOS | 38.500,00 | 0,10 | 257.980,00 | 0,65 |
| Total: | 39.980.802,00 | | 39.980.802,00 | |

Prefeitura Municipal de Barra do Mendes



ESTADO DA BAHIA
MUNICIPIO DE BARRA DO MENDES
Setorial

Janeiro / 2020
 Exercício de 2020

RECEITA POR FONTE DE RECURSO

| Conta Fonte | Valor Fonte | Valor Conta |
|---|-------------|-------------------|
| 1113011200 - Imposto sobre a Renda de Pessoa Física - IRPF - Multas e Juros de Mora | | 2.200,00 |
| 1001 - Recursos Ordinários | 2.200,00 | |
| 1113011300 - Imposto sobre a Renda de Pessoa Física - IRPF - Dívida Ativa | | 3.300,00 |
| 1001 - Recursos Ordinários | 3.300,00 | |
| 1113031100 - Imposto sobre a Renda - Retido na Fonte - Trabalho - Principal | | 210.000,00 |
| 1001 - Recursos Ordinários | 210.000,00 | |
| 1113034100 - Imposto sobre a Renda - Retido na Fonte - Outros Rendimentos - Principal | | 302.000,00 |
| 1001 - Recursos Ordinários | 302.000,00 | |
| 1118011100 - Imposto sobre a Propriedade Predial e Territorial Urbana - Principal | | 90.000,00 |
| 1001 - Recursos Ordinários | 90.000,00 | |
| 1118011200 - Imposto sobre a Propriedade Predial e Territorial Urbana - Multas e Juros de Mora | | 6.930,00 |
| 1001 - Recursos Ordinários | 6.930,00 | |
| 1118011300 - Imposto sobre a Propriedade Predial e Territorial Urbana - Dívida Ativa | | 94.710,00 |
| 1001 - Recursos Ordinários | 94.710,00 | |
| 1118011400 - Imposto sobre a Propriedade Predial e Territorial Urbana - Dívida Ativa - Multas e Juros de Mora da | | 8.085,00 |
| 1001 - Recursos Ordinários | 8.085,00 | |
| 1118014100 - Imposto sobre Transmissão "Inter Vivos" de Bens Imóveis e de Direitos Reais sobre Imóveis - | | 5.775,00 |
| 1001 - Recursos Ordinários | 5.775,00 | |
| 1118014200 - Imposto sobre Transmissão "Inter Vivos" de Bens Imóveis e de Direitos Reais sobre Imóveis - | | 1.732,00 |
| 1001 - Recursos Ordinários | 1.732,00 | |
| 1118014300 - Imposto sobre Transmissão "Inter Vivos" de Bens Imóveis e de Direitos Reais sobre Imóveis - Dívida | | 2.310,00 |
| 1001 - Recursos Ordinários | 2.310,00 | |
| 1118014400 - Imposto sobre Transmissão "Inter Vivos" de Bens Imóveis e de Direitos Reais sobre Imóveis - Dívida | | 2.310,00 |
| 1001 - Recursos Ordinários | 2.310,00 | |
| 1118023100 - Imposto sobre Serviços de Qualquer Natureza - Principal | | 701.000,00 |
| 1001 - Recursos Ordinários | 701.000,00 | |
| 1118023200 - Imposto sobre Serviços de Qualquer Natureza - Multas e Juros de Mora | | 5.775,00 |
| 1001 - Recursos Ordinários | 5.775,00 | |
| 1118023300 - Imposto sobre Serviços de Qualquer Natureza - Dívida Ativa | | 6.930,00 |
| 1001 - Recursos Ordinários | 6.930,00 | |
| 1118023400 - Imposto sobre Serviços de Qualquer Natureza - Dívida Ativa - Multas e Juros de Mora da Dívida | | 2.310,00 |
| 1001 - Recursos Ordinários | 2.310,00 | |
| 1118024100 - Adicional ISS - Fundo Municipal de Combate à Pobreza - Principal | | 27.720,00 |
| 1001 - Recursos Ordinários | 27.720,00 | |
| 1121011100 - Taxas de Inspeção, Controle e Fiscalização - Principal | | 3.746,00 |
| 1211 - Receitas de Impostos e de Transferência de Impostos - Saúde | 3.746,00 | |
| 1121011200 - Taxas de Inspeção, Controle e Fiscalização - Multas e Juros de Mora | | 6.244,00 |
| 1001 - Recursos Ordinários | 6.244,00 | |
| 1121011300 - Taxas de Inspeção, Controle e Fiscalização - Dívida Ativa | | 7.494,00 |
| 1001 - Recursos Ordinários | 7.494,00 | |
| 1121011400 - Taxas de Inspeção, Controle e Fiscalização - Dívida Ativa - Multas e Juros de Mora da Dívida Ativa | | 9.992,00 |
| 1001 - Recursos Ordinários | 9.992,00 | |
| 1121021300 - Taxa de Fiscalização de Instalação - TFI - Dívida Ativa | | 14.988,00 |
| 1001 - Recursos Ordinários | 14.988,00 | |
| 1121021400 - Taxa de Fiscalização de Instalação - TFI - Dívida Ativa - Multas e Juros de Mora da Dívida Ativa | | 9.992,00 |
| 1001 - Recursos Ordinários | 9.992,00 | |
| 1121022100 - Taxa de Fiscalização de Funcionamento - TFF - Principal | | 68.674,00 |
| 1001 - Recursos Ordinários | 68.674,00 | |
| 1121022200 - Taxa de Fiscalização de Funcionamento - TFF - Multas e Juros de Mora | | 4.996,00 |
| 1001 - Recursos Ordinários | 4.996,00 | |
| 1121022300 - Taxa de Fiscalização de Funcionamento - TFF - Dívida Ativa | | 9.992,00 |
| 1001 - Recursos Ordinários | 9.992,00 | |
| 1121022400 - Taxa de Fiscalização de Funcionamento - TFF - Dívida Ativa - Multas e Juros de Mora da Dívida | | 12.490,00 |
| 1001 - Recursos Ordinários | 12.490,00 | |
| 1121041100 - Taxa de Controle e Fiscalização Ambiental - Principal | | 6.244,00 |
| 1001 - Recursos Ordinários | 6.244,00 | |
| 1121041200 - Taxa de Controle e Fiscalização Ambiental - Multas e Juros de Mora | | 9.992,00 |
| 1001 - Recursos Ordinários | 9.992,00 | |
| 1121041300 - Taxa de Controle e Fiscalização Ambiental - Dívida Ativa | | 2.200,00 |
| 1001 - Recursos Ordinários | 2.200,00 | |
| 1122011100 - Taxas pela Prestação de Serviços - Principal | | 12.192,00 |
| 1001 - Recursos Ordinários | 2.200,00 | |

Prefeitura Municipal de Barra do Mendes



ESTADO DA BAHIA
MUNICIPIO DE BARRA DO MENDES
Setorial

Janeiro / 2020
Exercício de 2020

RECEITA POR FONTE DE RECURSO

| Conta Fonte | Valor Fonte | Valor Conta |
|---|-------------|-------------------|
| 1001 - Recursos Ordinários | 9.992,00 | |
| 1122011200 - Taxas pela Prestação de Serviços - Multas e Juros de Mora | | 2.200,00 |
| 1001 - Recursos Ordinários | 2.200,00 | |
| 1122011300 - Taxas pela Prestação de Serviços - Dívida Ativa | | 1.100,00 |
| 1001 - Recursos Ordinários | 1.100,00 | |
| 1128019200 - Taxas de Inspeção, Controle e Fiscalização - Outras - Multas e Juros de Mora | | 2.200,00 |
| 1001 - Recursos Ordinários | 2.200,00 | |
| 1138011100 - Contribuição de Melhoria para Expansão da Rede de Água Potável e Esgoto Sanitário - Principal | | 3.465,00 |
| 1001 - Recursos Ordinários | 3.465,00 | |
| 1138021100 - Contribuição de Melhoria para Expansão da Rede de Iluminação Pública na Cidade - Principal | | 2.310,00 |
| 1001 - Recursos Ordinários | 2.310,00 | |
| 1138031100 - Contribuição de Melhoria para Expansão de Rede de Iluminação Pública Rural - Principal | | 2.310,00 |
| 1001 - Recursos Ordinários | 2.310,00 | |
| 1138991100 - Outras Contribuições de Melhoria - Principal | | 5.775,00 |
| 1001 - Recursos Ordinários | 5.775,00 | |
| 1220991100 - Outras Contribuições Econômicas - Principal | | 132.407,00 |
| 1001 - Recursos Ordinários | 132.407,00 | |
| 1220991200 - Outras Contribuições Econômicas - Multas e Juros de Mora | | 1.100,00 |
| 1001 - Recursos Ordinários | 1.100,00 | |
| 1220991300 - Outras Contribuições Econômicas - Dívida Ativa | | 1.100,00 |
| 1001 - Recursos Ordinários | 1.100,00 | |
| 1220991400 - Outras Contribuições Econômicas - Dívida Ativa - Multas e Juros de Mora da Dívida Ativa | | 1.650,00 |
| 1001 - Recursos Ordinários | 1.650,00 | |
| 1220991500 - Outras Contribuições Econômicas - Multas | | 1.650,00 |
| 1001 - Recursos Ordinários | 1.650,00 | |
| 1220991600 - Outras Contribuições Econômicas - Juros de Mora | | 1.650,00 |
| 1001 - Recursos Ordinários | 1.650,00 | |
| 1220991700 - Outras Contribuições Econômicas - Dívida Ativa - Multas da Dívida Ativa | | 1.650,00 |
| 1001 - Recursos Ordinários | 1.650,00 | |
| 1310011100 - Aluguéis e Arrendamentos - Principal | | 2.310,00 |
| 1001 - Recursos Ordinários | 2.310,00 | |
| 1310011200 - Aluguéis e Arrendamentos - Multas e Juros de Mora | | 1.100,00 |
| 1001 - Recursos Ordinários | 1.100,00 | |
| 1310011300 - Aluguéis e Arrendamentos - Dívida Ativa | | 1.100,00 |
| 1001 - Recursos Ordinários | 1.100,00 | |
| 1310021100 - Concessão, Permissão, Autorização ou Cessão do Direito de Uso de Bens Imóveis Públicos - | | 9.963,00 |
| 1001 - Recursos Ordinários | 9.963,00 | |
| 1310021200 - Concessão, Permissão, Autorização ou Cessão do Direito de Uso de Bens Imóveis Públicos - Multas e | | 1.650,00 |
| 1001 - Recursos Ordinários | 1.650,00 | |
| 1310021300 - Concessão, Permissão, Autorização ou Cessão do Direito de Uso de Bens Imóveis Públicos - Dívida | | 1.320,00 |
| 1001 - Recursos Ordinários | 1.320,00 | |
| 1310991100 - Outras Receitas Imobiliárias - Principal | | 18.682,00 |
| 1001 - Recursos Ordinários | 18.682,00 | |
| 1310991600 - Outras Receitas Imobiliárias - Juros de Mora | | 1.540,00 |
| 1001 - Recursos Ordinários | 1.540,00 | |
| 1321001100 - Remuneração de Depósitos Bancários - Principal | | 157.301,00 |
| 1001 - Recursos Ordinários | 0,00 | |
| 1001 - Recursos Ordinários | 1.100,00 | |
| 1001 - Recursos Ordinários | 1.100,00 | |
| 1001 - Recursos Ordinários | 27.501,00 | |
| 1111 - Receitas de Impostos e de Transferência de Impostos – Educação(MDE) | 8.800,00 | |
| 1112 - Transferências do FUNDEB 60% | 24.200,00 | |
| 1113 - Transferências do FUNDEB 40% | 26.400,00 | |
| 1115 - Transferência do Salário-Educação | 1.100,00 | |
| 1117 - Transferências de Recursos do FNDE Referentes ao Programa Nacional de Alimentação Escolar (PNAE) | 0,00 | |
| 1118 - Transferências de Recursos do FNDE Referentes ao Programa Nacional de Apoio ao Transporte Escolar | 0,00 | |
| 1119 - Outras Transferências de Recursos do FNDE | 1.100,00 | |
| 1120 - Transferências de Convênios – Educação | 0,00 | |
| 1211 - Receitas de Impostos e de Transferência de Impostos – Saúde | 8.800,00 | |
| 1211 - Receitas de Impostos e de Transferência de Impostos – Saúde | 14.300,00 | |
| 1212 - Transferências de Recursos do SUS para Atenção Básica | 2.200,00 | |
| 1220 - Transferências de Convênios – Saúde | 0,00 | |

Prefeitura Municipal de Barra do Mendes



ESTADO DA BAHIA
MUNICIPIO DE BARRA DO MENDES
Setorial

Janeiro / 2020
Exercício de 2020

RECEITA POR FONTE DE RECURSO

| Conta Fonte | Valor Fonte | Valor Conta |
|--|-------------|-------------------|
| 1311 - Transferência de Recursos do Fundo Nacional de Assistência Social – FNAS | 3.300,00 | |
| 1311 - Transferência de Recursos do Fundo Nacional de Assistência Social – FNAS | 4.400,00 | |
| 1311 - Transferência de Recursos do Fundo Nacional de Assistência Social – FNAS | 5.500,00 | |
| 1311 - Transferência de Recursos do Fundo Nacional de Assistência Social – FNAS | 7.700,00 | |
| 1311 - Transferência de Recursos do Fundo Nacional de Assistência Social – FNAS | 15.400,00 | |
| 1312 - Transferências de Convênios - Assistência Social | 0,00 | |
| 1940 - Outras vinculações de transferências | 1.100,00 | |
| 1980 - Recursos não classificados – a classificar | 3.300,00 | |
| 1321001200 - Remuneração de Depósitos Bancários - Multas e Juros de Mora | | 4.400,00 |
| 1311 - Transferência de Recursos do Fundo Nacional de Assistência Social – FNAS | 4.400,00 | |
| 1321001400 - Remuneração de Depósitos Bancários - Dívida Ativa - Multas e Juros de Mora da Dívida Ativa | | 5.500,00 |
| 1311 - Transferência de Recursos do Fundo Nacional de Assistência Social – FNAS | 5.500,00 | |
| 1321002100 - Remuneração de Depósitos Especiais - Principal | | 11.550,00 |
| 1311 - Transferência de Recursos do Fundo Nacional de Assistência Social – FNAS | 11.550,00 | |
| 1321002800 - Remuneração de Depósitos Especiais - Juros de Mora da Dívida Ativa | | 5.500,00 |
| 1311 - Transferência de Recursos do Fundo Nacional de Assistência Social – FNAS | 5.500,00 | |
| 1321003300 - Remuneração de Saldos de Recursos Não-Desembolsados - Dívida Ativa | | 3.300,00 |
| 1311 - Transferência de Recursos do Fundo Nacional de Assistência Social – FNAS | 3.300,00 | |
| 1321003500 - Remuneração de Saldos de Recursos Não-Desembolsados - Multas | | 3.300,00 |
| 1311 - Transferência de Recursos do Fundo Nacional de Assistência Social – FNAS | 3.300,00 | |
| 1610021100 - Inscrição em Concursos e Processos Seletivos - Principal | | 74.580,00 |
| 1001 - Recursos Ordinários | 74.580,00 | |
| 1610021200 - Inscrição em Concursos e Processos Seletivos - Multas e Juros de Mora | | 1.100,00 |
| 1001 - Recursos Ordinários | 1.100,00 | |
| 1610021700 - Inscrição em Concursos e Processos Seletivos - Dívida Ativa - Multas da Dívida Ativa | | 1.100,00 |
| 1001 - Recursos Ordinários | 1.100,00 | |
| 1610021800 - Inscrição em Concursos e Processos Seletivos - Juros de Mora da Dívida Ativa | | 1.100,00 |
| 1001 - Recursos Ordinários | 1.100,00 | |
| 1610031100 - Serviços de Registro, Certificação e Fiscalização - Principal | | 4.511,00 |
| 1001 - Recursos Ordinários | 4.511,00 | |
| 1610041100 - Serviços de Informação e Tecnologia - Principal | | 2.379,00 |
| 1001 - Recursos Ordinários | 2.379,00 | |
| 1620021100 - Serviços de Transporte - Principal | | 1.100,00 |
| 1001 - Recursos Ordinários | 1.100,00 | |
| 1620021200 - Serviços de Transporte - Multas e Juros de Mora | | 1.100,00 |
| 1001 - Recursos Ordinários | 1.100,00 | |
| 1620021300 - Serviços de Transporte - Dívida Ativa | | 1.100,00 |
| 1001 - Recursos Ordinários | 1.100,00 | |
| 1620021400 - Serviços de Transporte - Dívida Ativa - Multas e Juros de Mora da Dívida Ativa | | 1.100,00 |
| 1001 - Recursos Ordinários | 1.100,00 | |
| 1620021500 - Serviços de Transporte - Multas | | 1.100,00 |
| 1001 - Recursos Ordinários | 1.100,00 | |
| 1620021600 - Serviços de Transporte - Juros de Mora | | 1.100,00 |
| 1001 - Recursos Ordinários | 1.100,00 | |
| 1620021700 - Serviços de Transporte - Dívida Ativa - Multas da Dívida Ativa | | 1.100,00 |
| 1001 - Recursos Ordinários | 1.100,00 | |
| 1620021800 - Serviços de Transporte - Juros de Mora da Dívida Ativa | | 1.100,00 |
| 1001 - Recursos Ordinários | 1.100,00 | |
| 1630011100 - Serviços de Atendimento à Saúde - Principal | | 709.406,00 |
| 1212 - Transferências de Recursos do SUS para Atenção Básica | 709.406,00 | |
| 1630011200 - Serviços de Atendimento à Saúde - Multas e Juros de Mora | | 2.200,00 |
| 1212 - Transferências de Recursos do SUS para Atenção Básica | 2.200,00 | |
| 1630011300 - Serviços de Atendimento à Saúde - Dívida Ativa | | 1.100,00 |
| 1212 - Transferências de Recursos do SUS para Atenção Básica | 1.100,00 | |
| 1630011500 - Serviços de Atendimento à Saúde - Multas | | 1.100,00 |
| 1212 - Transferências de Recursos do SUS para Atenção Básica | 1.100,00 | |
| 1630011600 - Serviços de Atendimento à Saúde - Juros de Mora | | 1.100,00 |
| 1212 - Transferências de Recursos do SUS para Atenção Básica | 1.100,00 | |
| 1638011200 - Serviços Hospitalares - Multas e Juros de Mora | | 1.100,00 |
| 1212 - Transferências de Recursos do SUS para Atenção Básica | 1.100,00 | |
| 1638011500 - Serviços Hospitalares - Multas | | 1.100,00 |
| 1212 - Transferências de Recursos do SUS para Atenção Básica | 1.100,00 | |

Prefeitura Municipal de Barra do Mendes



ESTADO DA BAHIA
MUNICIPIO DE BARRA DO MENDES
Setorial

Janeiro / 2020
 Exercício de 2020

RECEITA POR FONTE DE RECURSO

| Conta Fonte | Valor Fonte | Valor Conta |
|--|---------------|----------------------|
| 1638011600 - Serviços Hospitalares - Juros de Mora | | 1.100,00 |
| 1212 - Transferências de Recursos do SUS para Atenção Básica | 1.100,00 | |
| 1638013100 - Serviços Radiológicos e Laboratoriais - Principal | | 1.100,00 |
| 1212 - Transferências de Recursos do SUS para Atenção Básica | 1.100,00 | |
| 1638013200 - Serviços Radiológicos e Laboratoriais - Multas e Juros de Mora | | 1.100,00 |
| 1212 - Transferências de Recursos do SUS para Atenção Básica | 1.100,00 | |
| 1638014100 - Serviços Ambulatoriais - Principal | | 1.100,00 |
| 1212 - Transferências de Recursos do SUS para Atenção Básica | 1.100,00 | |
| 1638014200 - Serviços Ambulatoriais - Multas e Juros de Mora | | 1.100,00 |
| 1212 - Transferências de Recursos do SUS para Atenção Básica | 1.100,00 | |
| 1638014600 - Serviços Ambulatoriais - Juros de Mora | | 1.100,00 |
| 1212 - Transferências de Recursos do SUS para Atenção Básica | 1.100,00 | |
| 1638019100 - Outros Serviços de Saúde - Principal | | 1.100,00 |
| 1212 - Transferências de Recursos do SUS para Atenção Básica | 1.100,00 | |
| 1638019200 - Outros Serviços de Saúde - Multas e Juros de Mora | | 3.300,00 |
| 1212 - Transferências de Recursos do SUS para Atenção Básica | 1.100,00 | |
| 1214 - Transferências de Recursos do SUS para Atenção de Média e Alta Complexidade | 2.200,00 | |
| 1638019300 - Outros Serviços de Saúde - Dívida Ativa | | 1.100,00 |
| 1212 - Transferências de Recursos do SUS para Atenção Básica | 1.100,00 | |
| 1638019400 - Outros Serviços de Saúde - Dívida Ativa - Multas e Juros de Mora da Dívida Ativa | | 1.100,00 |
| 1212 - Transferências de Recursos do SUS para Atenção Básica | 1.100,00 | |
| 1638019700 - Outros Serviços de Saúde - Dívida Ativa - Multas da Dívida Ativa | | 1.100,00 |
| 1212 - Transferências de Recursos do SUS para Atenção Básica | 1.100,00 | |
| 1638019800 - Outros Serviços de Saúde - Juros de Mora da Dívida Ativa | | 1.100,00 |
| 1212 - Transferências de Recursos do SUS para Atenção Básica | 1.100,00 | |
| 1690991100 - Outros Serviços - Principal | | 15.044,00 |
| 1001 - Recursos Ordinários | 15.044,00 | |
| 1690991200 - Outros Serviços - Multas e Juros de Mora | | 2.200,00 |
| 1001 - Recursos Ordinários | 2.200,00 | |
| 1690991300 - Outros Serviços - Dívida Ativa | | 2.200,00 |
| 1001 - Recursos Ordinários | 2.200,00 | |
| 1690991800 - Outros Serviços - Juros de Mora da Dívida Ativa | | 2.200,00 |
| 1001 - Recursos Ordinários | 2.200,00 | |
| 1718012100 - Cota-Parte do Fundo de Participação dos Municípios - Cota Mensal - Principal | | 17.308.194,00 |
| 1001 - Recursos Ordinários | 17.308.194,00 | |
| 1718013100 - Cota-Parte do Fundo de Participação dos Municípios - 1% Cota entregue no mês de dezembro - Principal | | 660.000,00 |
| 1001 - Recursos Ordinários | 660.000,00 | |
| 1718014100 - Cota-Parte do Fundo de Participação dos Municípios - 1% Cota entregue no mês de julho - Principal | | 275.000,00 |
| 1001 - Recursos Ordinários | 275.000,00 | |
| 1718015100 - Cota-Parte do Imposto Sobre a Propriedade Territorial Rural - Principal | | 14.379,00 |
| 1001 - Recursos Ordinários | 14.379,00 | |
| 1718022100 - Cota-parte da Compensação Financeira de Recursos Minerais - CFEM - Principal | | 5.500,00 |
| 1940 - Outras vinculações de transferências | 5.500,00 | |
| 1718025100 - Cota-parte Royalties pela Participação Especial - Lei nº 9.478/97, artigo 50 - Principal | | 88.000,00 |
| 1940 - Outras vinculações de transferências | 88.000,00 | |
| 1718026100 - Cota-Parte do Fundo Especial do Petróleo - FEP - Principal | | 203.720,00 |
| 1940 - Outras vinculações de transferências | 203.720,00 | |
| 1718029200 - Outras Transferências decorrentes de Compensação Financeira pela Exploração de Recursos | | 2.200,00 |
| 1940 - Outras vinculações de transferências | 2.200,00 | |
| 1718031100 - Transferência de Recursos do SUS - Atenção Básica - Principal | | 1.100,00 |
| 1212 - Transferências de Recursos do SUS para Atenção Básica | 1.100,00 | |
| 1718032200 - Transferência de Recursos do SUS - Atenção de Média e Alta Complexidade Ambulatorial e | | 1.100,00 |
| 1212 - Transferências de Recursos do SUS para Atenção Básica | 1.100,00 | |
| 1718033100 - Transferência de Recursos do SUS - Vigilância em Saúde - Principal | | 1.100,00 |
| 1212 - Transferências de Recursos do SUS para Atenção Básica | 1.100,00 | |
| 1718034100 - Transferência de Recursos do SUS - Assistência Farmacêutica - Principal | | 1.100,00 |
| 1212 - Transferências de Recursos do SUS para Atenção Básica | 1.100,00 | |
| 1718035100 - Transferência de Recursos do SUS - Gestão do SUS - Principal | | 20.900,00 |
| 1212 - Transferências de Recursos do SUS para Atenção Básica | 20.900,00 | |
| 1718039100 - Transferência de Recursos do SUS - Outros Programas Financiados por Transferências Fundo a | | 1.100,00 |
| 1212 - Transferências de Recursos do SUS para Atenção Básica | 1.100,00 | |
| 1718039800 - Transferência de Recursos do SUS - Outros Programas Financiados por Transferências Fundo a | | 95.700,00 |

Prefeitura Municipal de Barra do Mendes



ESTADO DA BAHIA
MUNICÍPIO DE BARRA DO MENDES
Setorial

Janeiro / 2020
 Exercício de 2020

RECEITA POR FONTE DE RECURSO

| Conta Fonte | Valor Fonte | Valor Conta |
|--|--------------|---------------------|
| 1212 - Transferências de Recursos do SUS para Atenção Básica | 95.700,00 | |
| 1718041100 - Transferências de Recursos do Sistema Único de Saúde – SUS destinados à Atenção Básica - | | 858.000,00 |
| 1311 - Transferência de Recursos do Fundo Nacional de Assistência Social – FNAS | 858.000,00 | |
| 1718041300 - Transferências de Recursos do Sistema Único de Saúde – SUS destinados à Atenção Básica - Dívida | | 8.800,00 |
| 1212 - Transferências de Recursos do SUS para Atenção Básica | 8.800,00 | |
| 1718041400 - Transferências de Recursos do Sistema Único de Saúde – SUS destinados à Atenção Básica - Dívida | | 4.400,00 |
| 1212 - Transferências de Recursos do SUS para Atenção Básica | 4.400,00 | |
| 1718041500 - Transferências de Recursos do Sistema Único de Saúde – SUS destinados à Atenção Básica - Multas | | 1.100,00 |
| 1212 - Transferências de Recursos do SUS para Atenção Básica | 1.100,00 | |
| 1718041600 - Transferências de Recursos do Sistema Único de Saúde – SUS destinados à Atenção Básica - Juros de | | 1.100,00 |
| 1212 - Transferências de Recursos do SUS para Atenção Básica | 1.100,00 | |
| 1718051100 - Transferências do Salário-Educação - Principal | | 442.200,00 |
| 1115 - Transferência do Salário-Educação | 442.200,00 | |
| 1718052100 - Transferências Diretas do FNDE referentes ao Programa Dinheiro Direto na Escola – PDDE - Principal | | 2.200,00 |
| 1119 - Outras Transferências de Recursos do FNDE | 2.200,00 | |
| 1718053100 - Transferências Diretas do FNDE referentes ao Programa Nacional de Alimentação Escolar – PNAE - | | 349.387,00 |
| 1117 - Transferências de Recursos do FNDE Referentes ao Programa Nacional de Alimentação Escolar (PNAE) | 349.387,00 | |
| 1718054100 - Transferências Diretas do FNDE referentes ao Programa Nacional de Apoio ao Transporte do Escolar | | 183.240,00 |
| 1118 - Transferências de Recursos do FNDE Referentes ao Programa Nacional de Apoio ao Transporte Escolar | 183.240,00 | |
| 1718059100 - Outras Transferências Diretas do Fundo Nacional do Desenvolvimento da Educação – FNDE - | | 15.950,00 |
| 1119 - Outras Transferências de Recursos do FNDE | 4.400,00 | |
| 1119 - Outras Transferências de Recursos do FNDE | 11.550,00 | |
| 1718061100 - Transferência Financeira do ICMS – Desoneração – L.C. Nº 87/96 - Principal | | 13.860,00 |
| 1001 - Recursos Ordinários | 13.860,00 | |
| 1718091100 - Transferências de Recursos da Complementação da União ao Fundo de Manutenção e | | 1.980.000,00 |
| 1112 - Transferências do FUNDEB 60% | 1.980.000,00 | |
| 1718101100 - Transferências de Convênios da União para o Sistema Único de Saúde – SUS - Principal | | 132.000,00 |
| 1220 - Transferências de Convênios – Saúde | 132.000,00 | |
| 1718102100 - Transferências de Convênios da União Destinadas a Programas de Educação - Principal | | 497.200,00 |
| 1120 - Transferências de Convênios – Educação | 497.200,00 | |
| 1718103100 - Transferências de Convênios da União Destinadas a Programas de Assistência Social - Principal | | 198.000,00 |
| 1312 - Transferências de Convênios - Assistência Social | 198.000,00 | |
| 1718104100 - Transferências de Convênios da União Destinadas a Programas de Combate à Fome - Principal | | 90.090,00 |
| 1940 - Outras vinculações de transferências | 90.090,00 | |
| 1718105100 - Transferências de Convênios da União Destinadas a Programas de Saneamento Básico - Principal | | 659.723,00 |
| 1220 - Transferências de Convênios – Saúde | 49.498,00 | |
| 1940 - Outras vinculações de transferências | 610.225,00 | |
| 1718109100 - Outras Transferências de Convênios da União - Principal | | 792.132,00 |
| 1940 - Outras vinculações de transferências | 792.132,00 | |
| 1728011100 - Cota-Parte do ICMS - Principal | | 3.186.172,00 |
| 1001 - Recursos Ordinários | 3.186.172,00 | |
| 1728012100 - Cota-Parte do IPVA - Principal | | 189.200,00 |
| 1001 - Recursos Ordinários | 189.200,00 | |
| 1728013100 - Cota-Parte do IPI - Municípios - Principal | | 78.320,00 |
| 1001 - Recursos Ordinários | 78.320,00 | |
| 1728014100 - Cota-Parte da Contribuição de Intervenção no Domínio Econômico - Principal | | 78.320,00 |
| 1980 - Recursos não classificados – a classificar | 78.320,00 | |
| 1728015100 - Outras Participações na Receita dos Estados - Principal | | 38.500,00 |
| 1990 - Outras Destinações Vinculadas de Recursos | 38.500,00 | |
| 1728031100 - Transferência de Recursos do Estado para Programas de Saúde – Repasse Fundo a Fundo - Principal | | 440.000,00 |
| 1212 - Transferências de Recursos do SUS para Atenção Básica | 440.000,00 | |
| 1728102100 - Transferências de Convênio dos Estados Destinadas a Programas de Educação - Principal | | 165.000,00 |
| 1120 - Transferências de Convênios – Educação | 165.000,00 | |
| 1728109100 - Outras Transferências de Convênio dos Estados - Principal | | 385.000,00 |
| 1120 - Transferências de Convênios – Educação | 385.000,00 | |
| 1728991100 - Outras Transferências dos Estados - Principal | | 33.000,00 |
| 1940 - Outras vinculações de transferências | 33.000,00 | |
| 1758011100 - Transferências de Recursos do Fundo de Manutenção e Desenvolvimento da Educação Básica e de | | 8.214.800,00 |
| 1112 - Transferências do FUNDEB 60% | 8.214.800,00 | |
| 1758991100 - Outras Transferências Multigovernamentais - Principal | | 1.397.000,00 |
| 1112 - Transferências do FUNDEB 60% | 715.000,00 | |
| 1114 - Transferências do FUNDEB – Complementação da União | 682.000,00 | |

Prefeitura Municipal de Barra do Mendes



ESTADO DA BAHIA
MUNICIPIO DE BARRA DO MENDES
Setorial

Janeiro / 2020
 Exercício de 2020

RECEITA POR FONTE DE RECURSO

| Conta Fonte | Valor Fonte | Valor Conta |
|--|-------------|------------------|
| 1910071100 - Multas Aplicadas pelos Tribunais de Contas - Principal | | 1.100,00 |
| 1001 - Recursos Ordinários | 1.100,00 | |
| 1910071200 - Multas Aplicadas pelos Tribunais de Contas - Multas e Juros de Mora | | 5.500,00 |
| 1001 - Recursos Ordinários | 5.500,00 | |
| 1910071300 - Multas Aplicadas pelos Tribunais de Contas - Dívida Ativa | | 6.600,00 |
| 1001 - Recursos Ordinários | 6.600,00 | |
| 1910071400 - Multas Aplicadas pelos Tribunais de Contas - Dívida Ativa - Multas e Juros de Mora da Dívida Ativa | | 1.100,00 |
| 1001 - Recursos Ordinários | 1.100,00 | |
| 1910071500 - Multas Aplicadas pelos Tribunais de Contas - Multas | | 1.100,00 |
| 1001 - Recursos Ordinários | 1.100,00 | |
| 1910071600 - Multas Aplicadas pelos Tribunais de Contas - Juros de Mora | | 1.100,00 |
| 1001 - Recursos Ordinários | 1.100,00 | |
| 1910071700 - Multas Aplicadas pelos Tribunais de Contas - Dívida Ativa - Multas da Dívida Ativa | | 1.100,00 |
| 1001 - Recursos Ordinários | 1.100,00 | |
| 1910071800 - Multas Aplicadas pelos Tribunais de Contas - Juros de Mora da Dívida Ativa | | 1.100,00 |
| 1001 - Recursos Ordinários | 1.100,00 | |
| 1921011100 - Indenizações por Danos Causados ao Patrimônio Público - Principal | | 5.500,00 |
| 1001 - Recursos Ordinários | 5.500,00 | |
| 1921991100 - Outras Indenizações - Principal | | 27.500,00 |
| 1001 - Recursos Ordinários | 27.500,00 | |
| 1922991100 - Outras Restituições - Principal | | 20.900,00 |
| 1001 - Recursos Ordinários | 20.900,00 | |
| 1922991200 - Outras Restituições - Multas e Juros de Mora | | 3.465,00 |
| 1001 - Recursos Ordinários | 3.465,00 | |
| 1922991300 - Outras Restituições - Dívida Ativa | | 1.100,00 |
| 1001 - Recursos Ordinários | 1.100,00 | |
| 1922991500 - Outras Restituições - Multas | | 1.100,00 |
| 1001 - Recursos Ordinários | 1.100,00 | |
| 1922991600 - Outras Restituições - Juros de Mora | | 1.100,00 |
| 1001 - Recursos Ordinários | 1.100,00 | |
| 1922991800 - Outras Restituições - Juros de Mora da Dívida Ativa | | 1.100,00 |
| 1001 - Recursos Ordinários | 1.100,00 | |
| 1990991100 - Outras Receitas - Primárias - Principal | | 2.750,00 |
| 1001 - Recursos Ordinários | 2.750,00 | |
| 1990991200 - Outras Receitas - Primárias - Multas e Juros de Mora | | 1.430,00 |
| 1001 - Recursos Ordinários | 1.430,00 | |
| 1990991300 - Outras Receitas - Primárias - Dívida Ativa | | 1.540,00 |
| 1001 - Recursos Ordinários | 1.540,00 | |
| 1990991400 - Outras Receitas - Primárias - Dívida Ativa - Multas e Juros de Mora da Dívida Ativa | | 2.970,00 |
| 1001 - Recursos Ordinários | 2.970,00 | |
| 1990991500 - Outras Receitas - Primárias - Multas | | 1.100,00 |
| 1001 - Recursos Ordinários | 1.100,00 | |
| 1990991600 - Outras Receitas - Primárias - Juros de Mora | | 1.100,00 |
| 1001 - Recursos Ordinários | 1.100,00 | |
| 1990991800 - Outras Receitas - Primárias - Juros de Mora da Dívida Ativa | | 1.100,00 |
| 1001 - Recursos Ordinários | 1.100,00 | |
| 1990992100 - Outras Receitas - Financeiras - Principal | | 1.320,00 |
| 1001 - Recursos Ordinários | 1.320,00 | |
| 1990992200 - Outras Receitas - Financeiras - Multas e Juros de Mora | | 1.595,00 |
| 1001 - Recursos Ordinários | 1.595,00 | |
| 1990992700 - Outras Receitas - Financeiras - Dívida Ativa - Multas da Dívida Ativa | | 1.100,00 |
| 1001 - Recursos Ordinários | 1.100,00 | |
| 2118011100 - Operações de Crédito Internas para Programas de Educação - Principal | | 33.000,00 |
| 1121 - Receita pela Prestação de Serviços Educacionais | 33.000,00 | |
| 2118012100 - Operações de Crédito Internas para Programas de Saúde - Principal | | 33.000,00 |
| 1230 - Operações de Crédito Vinculadas à Saúde | 33.000,00 | |
| 2118013100 - Operações de Crédito Internas para Programas de Saneamento - Principal | | 22.000,00 |
| 1920 - Recursos de Operações de Crédito | 22.000,00 | |
| 2118014100 - Operações de Crédito Internas para Programas de Meio Ambiente - Principal | | 22.000,00 |
| 1920 - Recursos de Operações de Crédito | 22.000,00 | |
| 2118015100 - Operações de Crédito Internas para Programas de Modernização da Administração Pública - | | 22.000,00 |
| 1920 - Recursos de Operações de Crédito | 22.000,00 | |

Prefeitura Municipal de Barra do Mendes



ESTADO DA BAHIA
MUNICIPIO DE BARRA DO MENDES
Setorial

Janeiro / 2020
 Exercício de 2020

RECEITA POR FONTE DE RECURSO

| Conta Fonte | Valor Fonte | Valor Conta |
|---|---------------|----------------------|
| 2118017100 - Operações de Crédito Internas para Programas de Moradia Popular - Principal | | 27.500,00 |
| 1920 - Recursos de Operações de Crédito | 27.500,00 | |
| 2119001100 - Outras Operações de Crédito - Mercado Interno - Principal | | 22.000,00 |
| 1120 - Transferências de Convênios – Educação | 22.000,00 | |
| 2213001100 - Alienação de Bens Móveis e Semoventes - Principal | | 33.000,00 |
| 1930 - Recursos de alienação de bens/ativos | 33.000,00 | |
| 2220001100 - Alienação de Bens Imóveis - Principal | | 22.000,00 |
| 1930 - Recursos de alienação de bens/ativos | 22.000,00 | |
| 2418031100 - Transferência de Recursos do SUS – Atenção Básica - Principal | | 23.602,00 |
| 1212 - Transferências de Recursos do SUS para Atenção Básica | 23.602,00 | |
| 2418032100 - Transferência de Recursos do SUS – Atenção de Média e Alta Complexidade Ambulatorial e | | 1.100,00 |
| 1212 - Transferências de Recursos do SUS para Atenção Básica | 1.100,00 | |
| 2418033100 - Transferência de Recursos do SUS – Vigilância em Saúde - Principal | | 1.100,00 |
| 1212 - Transferências de Recursos do SUS para Atenção Básica | 1.100,00 | |
| 2418035100 - Transferência de Recursos do SUS – Gestão do SUS - Principal | | 1.100,00 |
| 1212 - Transferências de Recursos do SUS para Atenção Básica | 1.100,00 | |
| 2418041100 - Transferências de Recursos do Sistema Único de Saúde – SUS destinados à Atenção Básica - | | 1.100,00 |
| 1212 - Transferências de Recursos do SUS para Atenção Básica | 1.100,00 | |
| 2418081100 - Transferências Advindas de Emendas Parlamentares Individuais - Principal | | 2.200,00 |
| 1220 - Transferências de Convênios – Saúde | 1.100,00 | |
| 1940 - Outras vinculações de transferências | 1.100,00 | |
| 2418101100 - Transferências de Convênio da União para o Sistema Único de Saúde – SUS - Principal | | 87.188,00 |
| 1220 - Transferências de Convênios – Saúde | 87.188,00 | |
| 2418102100 - Transferências de Convênio da União destinadas a Programas de Educação - Principal | | 100.000,00 |
| 1120 - Transferências de Convênios – Educação | 100.000,00 | |
| 2418105100 - Transferências de Convênios da União destinadas a Programas de Saneamento Básico - Principal | | 100.000,00 |
| 1940 - Outras vinculações de transferências | 100.000,00 | |
| 2418106100 - Transferências de Convênios da União destinadas a Programas de Meio Ambiente - Principal | | 100.000,00 |
| 1940 - Outras vinculações de transferências | 100.000,00 | |
| 2418107100 - Transferências de Convênios da União destinadas a Programas de Infraestrutura em Transporte - | | 100.000,00 |
| 1940 - Outras vinculações de transferências | 100.000,00 | |
| 2418109100 - Outras Transferências de Convênios da União - Principal | | 220.000,00 |
| 1940 - Outras vinculações de transferências | 220.000,00 | |
| 2418991100 - Outras Transferências da União - Principal | | 275.000,00 |
| 1940 - Outras vinculações de transferências | 275.000,00 | |
| 2428101100 - Transferências de Convênios dos Estados para o Sistema Único de Saúde – SUS - Principal | | 88.000,00 |
| 1220 - Transferências de Convênios – Saúde | 88.000,00 | |
| 2428102100 - Transferências de Convênios dos Estados destinadas a Programas de Educação - Principal | | 132.000,00 |
| 1120 - Transferências de Convênios – Educação | 132.000,00 | |
| 2428105100 - Transferências de Convênios dos Estados destinadas a Programas de Saneamento Básico - Principal | | 121.000,00 |
| 1940 - Outras vinculações de transferências | 121.000,00 | |
| 2428106100 - Transferências de Convênios dos Estados destinadas a Programas de Meio Ambiente - Principal | | 104.114,00 |
| 1940 - Outras vinculações de transferências | 104.114,00 | |
| 2428107100 - Transferências de Convênios dos Estados destinadas a Programas de Infraestrutura em Transporte | | 93.500,00 |
| 1940 - Outras vinculações de transferências | 93.500,00 | |
| 2428109100 - Outras Transferências de Convênio dos Estados - Principal | | 55.000,00 |
| 1940 - Outras vinculações de transferências | 55.000,00 | |
| 2428991100 - Outras Transferências dos Estados - Principal | | 88.000,00 |
| 1940 - Outras vinculações de transferências | 88.000,00 | |
| 2438101100 - Transferências de Convênios dos Municípios destinados a Programas de Saúde - Principal | | 37.365,00 |
| 1220 - Transferências de Convênios – Saúde | 37.365,00 | |
| 2438102100 - Transferências de Convênios dos Municípios destinadas a Programas de Educação - Principal | | 24.910,00 |
| 1120 - Transferências de Convênios – Educação | 24.910,00 | |
| 2438109100 - Outras Transferências de Convênios dos Municípios - Principal | | 31.138,00 |
| 1940 - Outras vinculações de transferências | 31.138,00 | |
| 2478019200 - Outras Transferências de Pessoas Físicas Não Especificadas Anteriormente - Multas e Juros de Mora | | 1.650,00 |
| 1001 - Recursos Ordinários | 1.650,00 | |
| 917180121000 - Dedução de receita para a formação do FUNDEB - FPM | | -3.461.638,00 |
| 1940 - Outras vinculações de transferências | -3.461.638,00 | |
| 917180611000 - Dedução de receita para a formação do FUNDEB - ICMS Desoneração . LC 87/96 | | -2.772,00 |
| 1001 - Recursos Ordinários | -2.772,00 | |
| 917280111000 - Dedução de receita para a formação do FUNDEB - ICMS | | -637.234,00 |

Prefeitura Municipal de Barra do Mendes



ESTADO DA BAHIA
MUNICÍPIO DE BARRA DO MENDES
Setorial

Janeiro / 2020
Exercício de 2020

RECEITA POR FONTE DE RECURSO

| Conta Fonte | Valor Fonte | Valor Conta |
|---|-------------|----------------------|
| 1001 - Recursos Ordinários | -637.234,00 | |
| 917280121000 - Dedução de receita para a formação do FUNDEB - IPVA | | -37.840,00 |
| 1001 - Recursos Ordinários | -37.840,00 | |
| 917280131000 - Dedução de receita para a formação do FUNDEB - IPI Exportação | | -15.664,00 |
| 1001 - Recursos Ordinários | -15.664,00 | |
| Total da Receita: | | 39.969.802,00 |