

Prefeitura Municipal de Barra do Mendes

Decreto



ESTADO DA BAHIA
PREFEITURA MUNICIPAL DE BARRA DO MENDES
CNPJ/MF: 13.702.238/0001-00
Gabinete do Prefeito



DECRETO N. 18 de 31 de agosto de 2023.

Este decreto define núcleo urbano informal no Município de Barra do Mendes e dá outras providências.

O PREFEITO MUNICIPAL DE BARRA DO MENDES, ESTADO DA BAHIA, no uso das atribuições que lhe conferem o inciso IV, do Art. 58, da Lei Orgânica do Município, e o art. 11, da Lei 928/2022.

DECRETA:

Art. 1º Este decreto define como núcleo urbano informal 001, área da sede do município, na quadra formada pelas, Rua Antonio Balbino, Rua Otávio Mangabeira, Rua João Cristiann e Rua Alvaro Campos, de formato irregular, abrangendo uma área de 7.206,276 m² (Sete mil e duzentos e seis metros quadrados e duzentos e setenta e seis centímetros quadrados.) e um perímetro de 353,17 m, sendo formado por 1 Quadras que contem 3 Lotes ocupando uma área total 4.737,72 m² (65,74 %) e pelo sistema viário de 2.468,56 m² (34,26 %).

§ 1º O anexo I deste decreto conterà planta de perímetro do núcleo urbano informal.

§ 2º O anexo II deste decreto conterà memorial descritivo do núcleo urbano informal no modelo ABNT.

§ 3º O anexo III deste decreto conterà memorial descritivo do núcleo urbano informal.

Rua Álvaro Campos de Oliveira, nº 82 – Centro - CEP 44.990-000 – Barra do Mendes – Ba
Telefone: (74) 3654-1185 | prefeitura@barradomendes.ba.gov.br

Prefeitura Municipal de Barra do Mendes



ESTADO DA BAHIA

PREFEITURA MUNICIPAL DE BARRA DO MENDES

CNPJ/MF: 13.702.238/0001-00

Gabinete do Prefeito



Art. 2º deixo de estabelecer cronograma de regularização conforme disposto no art. 11, II, da Lei Municipal nº 924/2022, em virtude do núcleo conter apenas uma quadra.

Art. 3º Determino prioridade na regularização dos prédios públicos inseridos na área do núcleo urbano informal.

Art. 4º Este Decreto entrará em vigor na data de sua publicação.

Art. 5º Ficam revogadas as disposições em contrário.

Gabinete do Prefeito Municipal de Barra do Mendes

31 de agosto de 2023.

ANTONIO BARRETO DE OLIVEIRA
PREFEITO MUNICIPAL

Rua Álvaro Campos de Oliveira, nº 82 – Centro - CEP 44.990-000 – Barra do Mendes – Ba
Telefone: (74) 3654-1185 | prefeitura@barradomendes.ba.gov.br

Rua Alvaro Campos de Oliveira | S/N | Centro | Barra do Mendes-Ba

www.barradomendes.ba.gov.br

Prefeitura Municipal de Barra do Mendes



ESTADO DA BAHIA

PREFEITURA MUNICIPAL DE BARRA DO MENDES

CNPJ/MF: 13.702.238/0001-00

Gabinete do Prefeito



ANEXO I

Rua Álvaro Campos de Oliveira, nº 82 – Centro - CEP 44.990-000 – Barra do Mendes – Ba
Telefone: (74) 3654-1185 | prefeitura@barradomendes.ba.gov.br

Rua Alvaro Campos de Oliveira | S/N | Centro | Barra do Mendes-Ba

www.barradomendes.ba.gov.br

Prefeitura Municipal de Barra do Mendes

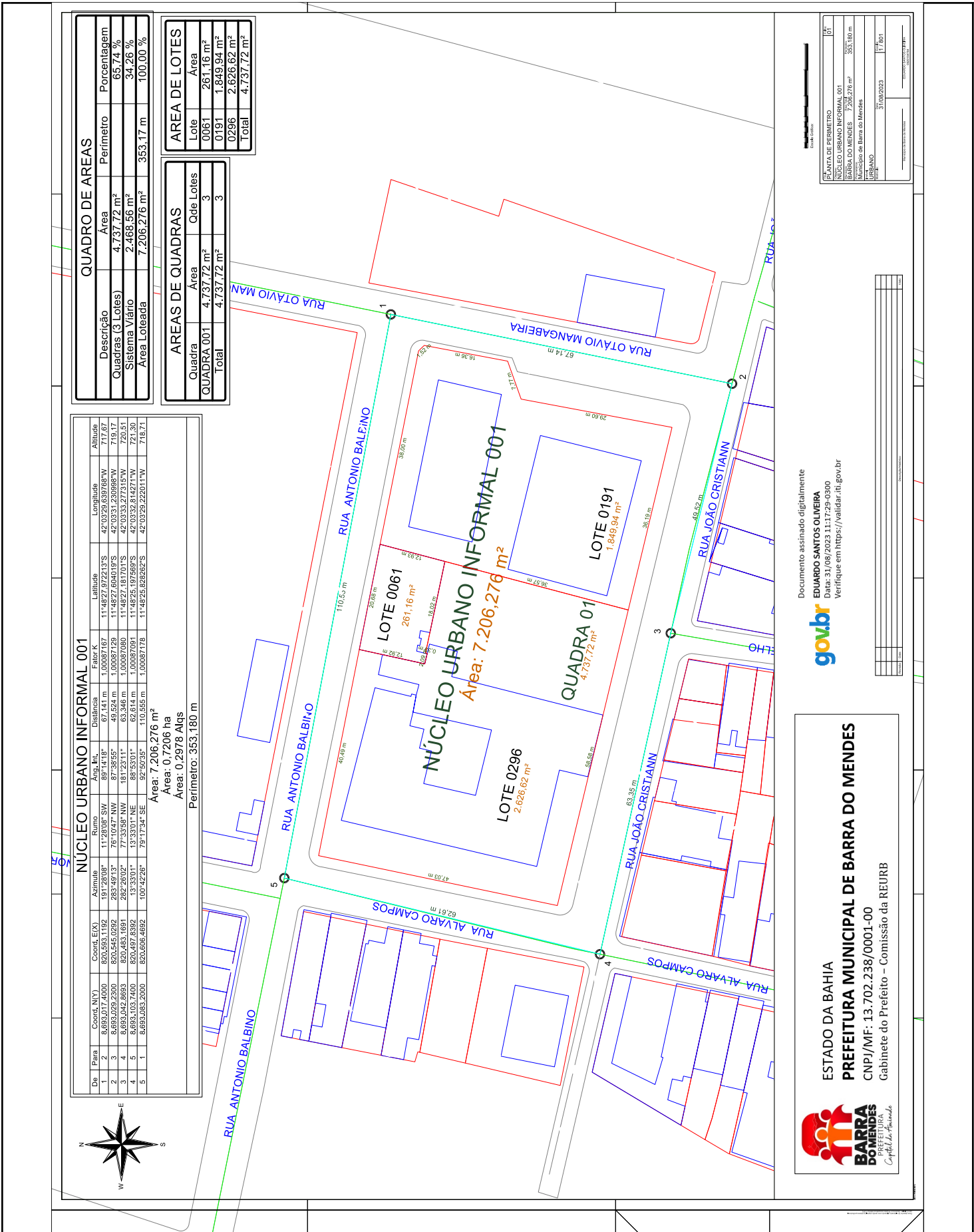

QUADRO DE AREAS

Descrição	Área	Perímetro	Porcentagem
Quadras (3 Lotes)	4.737,72 m ²		65,74 %
Sistema Viário	2.468,56 m ²		34,26 %
Área Loteada	7.206,276 m ²	353,17 m	100,00 %

ÁREAS DE QUADRAS

Quadra	Área	Cód. Lotes
QUADRA 001	4.737,72 m ²	3
Total	4.737,72 m²	3

NÚCLEO URBANO INFORMAL 001

Ord.	Coord. (N/E)	Coord. (S/O)	Coord. (E/O)	Coord. (N/W)	Coord. (S/W)	Coord. (E/W)	Áng. Int.	Rumo	Fator K	Distância	Latitude	Longitude	Altitude
1	8.693.017.4000	820.483.1192	191°28'08"	11°28'08" SW	89°14'18"	67.141 m	1.00087167	11°48'27.872213"S	42°03'29.639768"W	717,67			
2	8.693.029.2300	820.445.0292	283°49'13"	76°10'47" NW	87°38'55"	49.524 m	1.00087128	11°48'27.604019"S	42°03'31.230888"W	719,17			
3	8.693.042.8693	820.483.1691	282°26'02"	77°33'56" NW	81°23'11"	63.346 m	1.00087090	11°48'27.181701"S	42°03'33.277151"W	720,51			
4	8.693.103.7400	820.487.8392	13°33'01"	13°33'01" NE	88°53'03"	62.614 m	1.00087091	11°48'25.197699"S	42°03'32.814271"W	721,30			
5	8.693.083.2000	820.606.4892	100°32'26"	79°17'34" SE	92°50'35"	110.955 m	1.00087178	11°48'25.826822"S	42°03'32.220111"W	718,71			

Área: 7.206,276 m²
 Área: 0,7206 ha
 Área: 0,2978 Alqs
 Perímetro: 353,180 m



PLANTA DE PERÍMETRO

NUCLEO URBANO INFORMAL 001	01
BARRA DO MENDES - 7.206,276 m ²	353,180 m
Município de Barra do Mendes	
URBANO	17/501
31/08/2023	

Documento assinado digitalmente
EDUARDO SANTOS OLIVEIRA
 Data: 31/08/2023 11:17:23-0300
 Verifique em <https://validar.trf.gov.br>

ESTADO DA BAHIA
PREFEITURA MUNICIPAL DE BARRA DO MENDES
 CNPJ/MF: 13.702.238/0001-00
 Gabinete do Prefeito - Comissão da REURB

BARRA DO MENDES
 Capital do Nordeste

Prefeitura Municipal de Barra do Mendes



ESTADO DA BAHIA

PREFEITURA MUNICIPAL DE BARRA DO MENDES

CNPJ/MF: 13.702.238/0001-00

Gabinete do Prefeito



ANEXO II

Rua Álvaro Campos de Oliveira, nº 82 – Centro - CEP 44.990-000 – Barra do Mendes – Ba
Telefone: (74) 3654-1185 | prefeitura@barradomendes.ba.gov.br

Rua Alvaro Campos de Oliveira | S/N | Centro | Barra do Mendes-Ba

www.barradomendes.ba.gov.br

Prefeitura Municipal de Barra do Mendes



ESTADO DA BAHIA
PREFEITURA MUNICIPAL DE BARRA DO MENDES
 CNPJ/MF: 13.702.238/0001-00
 Gabinete do Prefeito – Comissão da REURB

MEMORIAL DESCRITIVO

Código da parcela: Núcleo Urbano Informal 001
Matrícula do imóvel:
Proprietário: Município de Barra do Mendes
Endereço: RUA ALVARO CAMPOS OLIVEIRA, S/N
Sistema Geodésico de Referência: SIRGAS 2000

Cartório (CNS): 01.149-4
CPF: 13.702.238/0001-00
Município/UF: BARRA DO MENDES - BA
Projeção cartográfica de distância e área: UTM

Área: 7.206,276 m²

Perímetro: 353,18 m

Vértice	Latitude	Longitude	Confrontante a vante	Distância a vante m	Complemento
1	11°48'25.828"S	42°03'29.222"W	RUA OTÁVIO MANGABEIRA	67,14	
2	11°48'27.972"S	42°03'29.640"W	RUA JOÃO CRISTIANN	49,52	
3	11°48'27.604"S	42°03'31.231"W	RUA JOÃO CRISTIANN	63,35	
4	11°48'27.182"S	42°03'33.277"W	RUA ALVARO CAMPOS	62,61	
5	11°48'25.198"S	42°03'32.814"W	RUA ANTONIO BALBINO	110,55	

Documento assinado digitalmente
 **EDUARDO SANTOS OLIVEIRA**
 Data: 31/08/2023 11:17:29-0300
 Verifique em <https://validar.itu.gov.br>

Responsável Técnico: EDUARDO SANTOS OLIVEIRA
Formação: ENGENHEIRO CIVIL
Conselho Profissional: 0520154754

Prefeitura Municipal de Barra do Mendes



ESTADO DA BAHIA

PREFEITURA MUNICIPAL DE BARRA DO MENDES

CNPJ/MF: 13.702.238/0001-00

Gabinete do Prefeito



ANEXO III

Rua Álvaro Campos de Oliveira, nº 82 – Centro - CEP 44.990-000 – Barra do Mendes – Ba
Telefone: (74) 3654-1185 | prefeitura@barradomendes.ba.gov.br

Rua Alvaro Campos de Oliveira | S/N | Centro | Barra do Mendes-Ba

www.barradomendes.ba.gov.br

Prefeitura Municipal de Barra do Mendes



ESTADO DA BAHIA

PREFEITURA MUNICIPAL DE BARRA DO MENDES

CNPJ/MF: 13.702.238/0001-00

Gabinete do Prefeito – Comissão da REURB

MEMORIAL DESCRITIVO

NÚCLEO URBANO INFORMAL 001**Área: 7.206,276 m²****Matrícula:****Proprietário:** Município de Barra do Mendes**CNPJ:** 13.702.238/0001-00**Endereço:** RUA ALVARO CAMPOS OLIVEIRA nº S/N**Complemento:** PREFEITURA **Bairro:** CENTRO**Município/UF:** BARRA DO MENDES - BA

O **NÚCLEO URBANO INFORMAL 001**, comarca de Barra do Mendes, na quadra formada pelas, **RUA ANTONIO BALBINO**, **RUA OTÁVIO MANGABEIRA**, **RUA JOÃO CRISTIANN** e **RUA ALVARO CAMPOS**, de formato irregular, abrangendo uma área de 7.206,276 m² (Sete mil e duzentos e seis metros quadrados e duzentos e setenta e seis centímetros quadrados), e um perímetro de 353,17 m, composto por 1 Quadra (01), que contém 3 Lotes (0061, 0191, 0296) ocupando uma área total 4.737,72 m² (65,74 %) e pelo sistema viário de 2.457,7 m² (34,26 %).

Para quem da **RUA OTÁVIO MANGABEIRA** olha para o **NÚCLEO URBANO INFORMAL 001** inicia-se a descrição no vértice 1 na coordenada Lat: -11°48'25,828", Long: -42°03'29,222" e Altitude: 718,71, no azimute de 191°28'08" com uma distância de 67,14 m de frente até o vértice 2 de coordenada Lat: -11°48'27,972", Long: -42°03'29,640" e Altitude: 717,67, confrontando com **RUA OTÁVIO MANGABEIRA**, daí deflete à direita no azimute de 283°49'13" com uma distância de 49,52 m de frente até o vértice 3 de coordenada Lat: -11°48'27,604", Long: -42°03'31,231" e Altitude: 719,17, confrontando com **RUA JOÃO CRISTIANN**, daí deflete à esquerda no azimute de 282°26'02" com uma distância de 63,35 m de frente até o vértice 4 de coordenada Lat: -11°48'27,182", Long: -42°03'33,277" e Altitude: 720,51, confrontando com **RUA JOÃO CRISTIANN**, daí deflete à direita no azimute de 13°33'01" com uma distância de 62,61 m de frente até o vértice 5 de coordenada Lat: -11°48'25,198", Long: -42°03'32,814" e Altitude: 721,30, confrontando com **RUA ALVARO CAMPOS**, daí deflete à direita no azimute de 100°42'26" com uma distância de 110,55 m de frente até o vértice 1 de coordenada Lat: -11°48'25,828", Long: -42°03'29,222" e Altitude: 718,71, confrontando com **RUA ANTONIO BALBINO**.

Página 1 de 6

Rua Álvaro Campos de Oliveira, nº 82 – Centro – CEP 44.990-000 – Barra do Mendes – Ba

Telefone: (74) 3654-1185

Rua Alvaro Campos de Oliveira | S/N | Centro | Barra do Mendes-Ba

www.barradomendes.ba.gov.br

Prefeitura Municipal de Barra do Mendes



ESTADO DA BAHIA

PREFEITURA MUNICIPAL DE BARRA DO MENDES

CNPJ/MF: 13.702.238/0001-00

Gabinete do Prefeito – Comissão da REURB

MEMORIAL DESCRITIVO

NÚCLEO URBANO INFORMAL 001**Quadra: 01****Área: 4.737,72 m²**

A **Quadra 01**, do Loteamento denominado “**NÚCLEO URBANO INFORMAL 001**” localizado na **RUA ANTONIO BALBINO, RUA OTÁVIO MANGABEIRA, RUA JOÃO CRISTIANN e RUA ALVARO CAMPOS**, no município de **BARRA DO MENDES - BA**, comarca de Barra do Mendes - BA, na quadra formada pelas, **RUA ANTONIO BALBINO, RUA OTÁVIO MANGABEIRA, RUA JOÃO CRISTIANN e RUA ALVARO CAMPOS**, de formato irregular, abrangendo uma área de **4.737,72 m²** (Quatro mil, setecentos e trinta e sete metros quadrados e setenta e dois centímetros quadrados) e um perímetro de 296,21 m.

Para quem da **RUA ANTONIO BALBINO** olha para o **Quadra 01** inicia-se a descrição no vértice 1 na coordenada Lat: **-11°48'25,411"**, Long: **-42°03'32,669"** e Altitude: **721,13**, no azimute de **101°10'36"** com uma distância de **40,50 m** de frente até o vértice 2 de coordenada Lat: **-11°48'25,653"**, Long: **-42°03'31,355"** e Altitude: **720,34**, confrontando com **RUA ANTONIO BALBINO**, daí deflete à direita no azimute de **101°09'28"** com uma distância de **20,67 m** de frente até o vértice 3 de coordenada Lat: **-11°48'25,776"**, Long: **-42°03'30,685"** e Altitude: **719,83**, confrontando com **RUA ANTONIO BALBINO**, daí deflete à direita no azimute de **101°16'28"** com uma distância de **38,00 m** de frente até o vértice 4 de coordenada Lat: **-11°48'26,005"**, Long: **-42°03'29,452"** e Altitude: **718,83**, confrontando com **RUA ANTONIO BALBINO**, daí deflete à direita no azimute de **135°47'58"** com uma distância de **1,52 m** do lado esquerdo até o vértice 5 de coordenada Lat: **-11°48'26,040"**, Long: **-42°03'29,417"** e Altitude: **718,69**, confrontando com **RUA OTÁVIO MANGABEIRA**, daí deflete à direita no azimute de **190°40'17"** com uma distância de **16,36 m** do lado esquerdo até o vértice 6 de coordenada Lat: **-11°48'26,564"**, Long: **-42°03'29,511"** e Altitude: **718,42**, confrontando com **RUA OTÁVIO MANGABEIRA**, daí deflete à direita no azimute de **250°26'43"** com uma distância de **7,77 m** do lado esquerdo até o vértice 7 de coordenada Lat: **-11°48'26,651"**, Long: **-42°03'29,752"** e Altitude: **718,69**, confrontando com **RUA OTÁVIO MANGABEIRA**, daí deflete à esquerda no azimute de **190°36'41"** com uma distância de **29,60 m** do lado esquerdo até o vértice 8 de coordenada Lat: **-11°48'27,598"**, Long: **-42°03'29,922"** e Altitude: **718,53**, confrontando com **RUA OTÁVIO**

Página 2 de 6

Rua Álvaro Campos de Oliveira, nº 82 – Centro – CEP 44.990-000 – Barra do Mendes – Ba
Telefone: (74) 3654-1185

Prefeitura Municipal de Barra do Mendes



ESTADO DA BAHIA

PREFEITURA MUNICIPAL DE BARRA DO MENDES

CNPJ/MF: 13.702.238/0001-00

Gabinete do Prefeito – Comissão da REURB

MEMORIAL DESCRITIVO

MANGABEIRA, daí deflete à direita no azimute de **283°28'18"** com uma distância de **36,19 m** ao fundo até o vértice **9** de coordenada Lat: **-11°48'27,336"**, Long: **-42°03'31,086"** e Altitude: **719,42**, confrontando com **RUA JOÃO CRISTIANN**, daí deflete à direita no azimute de **283°30'18"** com uma distância de **58,58 m** ao fundo até o vértice **10** de coordenada Lat: **-11°48'26,911"**, Long: **-42°03'32,971"** e Altitude: **720,53**, confrontando com **RUA JOÃO CRISTIANN**, daí deflete à direita no azimute de **11°47'34"** com uma distância de **47,02 m** do lado direito até o vértice **1** de coordenada Lat: **-11°48'25,411"**, Long: **-42°03'32,669"** e Altitude: **721,13**, confrontando com **RUA ALVARO CAMPOS**.

Quadra: **001**Lote: **0061**Área: **261,16 m²**

O Lote de terreno sob nº **0061** da Quadra **01**, do Loteamento denominado **"NÚCLEO URBANO INFORMAL 001"** no município de BARRA DO MENDES - BA, comarca de Barra do Mendes - BA, localizado na RUA ANTONIO BALBINO, de formato irregular, abrangendo uma área de **261,16 m²** (duzentos e sessenta e um metros quadrados e dezesseis decímetros quadrados) e um perímetro de **66,97 m**.

Para quem da RUA ANTONIO BALBINO olha para o lote **0061** inicia-se a descrição no vértice **1** na coordenada Lat: **-11°48'25,653"**, Long: **-42°03'31,356"** e Altitude: **720,34**, no azimute de **101°10'37"** com uma distância de **20,68 m** de frente até o vértice **2** de coordenada Lat: **-11°48'25,776"**, Long: **-42°03'30,685"** e Altitude: **719,83**, confrontando com RUA ANTONIO BALBINO, daí deflete à direita no azimute de **194°49'14"** com uma distância de **12,93 m** do lado esquerdo até o vértice **3** de coordenada Lat: **-11°48'26,183"**, Long: **-42°03'30,790"** e Altitude: **719,53**, confrontando com Lote **0191**, daí deflete à direita no azimute de **281°55'39"** com uma distância de **18,02 m** ao fundo até o vértice **4** de coordenada Lat: **-11°48'26,068"**, Long: **-42°03'31,373"** e Altitude: **720,02**, confrontando com Lote **0296**, daí deflete à esquerda no azimute de **192°37'05"** com uma distância de **0,33 m** ao fundo até o vértice **5** de coordenada Lat: **-11°48'26,079"**, Long: **-42°03'31,375"** e Altitude: **719,97**, confrontando com Lote **0296**, daí deflete à direita no azimute

Página 3 de 6

Rua Álvaro Campos de Oliveira, nº 82 – Centro – CEP 44.990-000 – Barra do Mendes – Ba

Telefone: (74) 3654-1185

Prefeitura Municipal de Barra do Mendes



ESTADO DA BAHIA

PREFEITURA MUNICIPAL DE BARRA DO MENDES

CNPJ/MF: 13.702.238/0001-00

Gabinete do Prefeito – Comissão da REURB

MEMORIAL DESCRITIVO

de 283°29'58" com uma distância de 2,09 m ao fundo até o vértice 6 de coordenada Lat: -11°48'26,064", Long: -42°03'31,442" e Altitude: 720,13, confrontando com Lote 0296, daí deflete à direita no azimute de 12°18'52" com uma distância de 12,92 m do lado direito até o vértice 1 de coordenada Lat: -11°48'25,653", Long: -42°03'31,356" e Altitude: 720,34, confrontando com Lote 0296.

Quadra: 01

Lote: 0191

Área: 1.849,94 m²

O Lote de terreno sob nº 0189 da Quadra 01, do Loteamento denominado "NÚCLEO URBANO INFORMAL 001", no município de BARRA DO MENDES - BA, comarca de Barra do Mendes - BA, localizado na RUA JOÃO CRISTIANN, de formato irregular, abrangendo uma área de 1.849,94 m² (um mil, oitocentos e quarenta e nove metros quadrados e noventa e quatro decímetros quadrados) e um perímetro de 178,94 m.

Para quem da RUA JOÃO CRISTIANN olha para o lote 0191 inicia-se a descrição no vértice 1 na coordenada Lat: -11°48'27,598", Long: -42°03'29,922" e Altitude: 718,53, no azimute de 283°28'37" com uma distância de 36,19 m de frente até o vértice 2 de coordenada Lat: -11°48'27,336", Long: -42°03'31,086" e Altitude: 719,42, confrontando com RUA JOÃO CRISTIANN, daí deflete à direita no azimute de 14°49'14" com uma distância de 36,57 m do lado esquerdo até o vértice 3 de coordenada Lat: -11°48'26,183", Long: -42°03'30,790" e Altitude: 719,53, confrontando com Lote 0296, daí deflete à direita no azimute de 14°49'14" com uma distância de 12,93 m do lado esquerdo até o vértice 4 de coordenada Lat: -11°48'25,776", Long: -42°03'30,685" e Altitude: 719,83, confrontando com Lote 0061, daí deflete à direita no azimute de 101°15'49" com uma distância de 38,00 m ao fundo até o vértice 5 de coordenada Lat: -11°48'26,005", Long: -42°03'29,452" e Altitude: 718,83, confrontando com RUA ANTONIO BALBINO, daí deflete à direita no azimute de 135°59'54" com uma distância de 1,52 m ao fundo até o vértice 6 de coordenada Lat: -11°48'26,040", Long: -42°03'29,417" e Altitude: 718,69, confrontando com RUA ANTONIO BALBINO, daí deflete à direita no azimute de 190°40'20" com uma

Página 4 de 6

Rua Álvaro Campos de Oliveira, nº 82 – Centro – CEP 44.990-000 – Barra do Mendes – Ba
Telefone: (74) 3654-1185

Prefeitura Municipal de Barra do Mendes



ESTADO DA BAHIA

PREFEITURA MUNICIPAL DE BARRA DO MENDES

CNPJ/MF: 13.702.238/0001-00

Gabinete do Prefeito – Comissão da REURB

MEMORIAL DESCRITIVO

distância de 16,36 m do lado direito até o vértice 7 de coordenada Lat: $-11^{\circ}48'26,563''$, Long: $-42^{\circ}03'29,511''$ e Altitude: 718,42, confrontando com RUA OTÁVIO MANGABEIRA, daí deflete à direita no azimute de $250^{\circ}24'11''$ com uma distância de 7,77 m do lado direito até o vértice 8 de coordenada Lat: $-11^{\circ}48'26,651''$, Long: $-42^{\circ}03'29,752''$ e Altitude: 718,69, confrontando com RUA OTÁVIO MANGABEIRA, daí deflete à esquerda no azimute de $190^{\circ}36'23''$ com uma distância de 29,60 m do lado direito até o vértice 1 de coordenada Lat: $-11^{\circ}48'27,598''$, Long: $-42^{\circ}03'29,922''$ e Altitude: 718,53, confrontando com RUA OTÁVIO MANGABEIRA.

Quadra: 01

Lote: 0296

Área: 2.626,62 m²

O Lote de terreno sob nº 0296 da Quadra 001, do Loteamento denominado "NÚCLEO URBANO INFORMAL 001", no município de BARRA DO MENDES - BA, comarca de Barra do Mendes - BA, localizado na RUA ALVARO CAMPOS, de formato irregular, abrangendo uma área de 2.626,62 m² (dois mil, seiscentos e vinte e seis metros quadrados e sessenta e dois decímetros quadrados) e um perímetro de 216,03 m.

Para quem da RUA ALVARO CAMPOS olha para o lote 0296 inicia-se a descrição no vértice 1 na coordenada Lat: $-11^{\circ}48'26,911''$, Long: $-42^{\circ}03'32,971''$ e Altitude: 720,53, no azimute de $11^{\circ}47'40''$ com uma distância de 47,03 m de frente até o vértice 2 de coordenada Lat: $-11^{\circ}48'25,411''$, Long: $-42^{\circ}03'32,669''$ e Altitude: 721,13, confrontando com RUA ALVARO CAMPOS, daí deflete à direita no azimute de $101^{\circ}10'20''$ com uma distância de 40,49 m do lado esquerdo até o vértice 3 de coordenada Lat: $-11^{\circ}48'25,653''$, Long: $-42^{\circ}03'31,356''$ e Altitude: 720,34, confrontando com RUA ANTONIO BALBINO, daí deflete à direita no azimute de $192^{\circ}18'52''$ com uma distância de 12,92 m do lado esquerdo até o vértice 4 de coordenada Lat: $-11^{\circ}48'26,064''$, Long: $-42^{\circ}03'31,442''$ e Altitude: 720,13, confrontando com Lote 0061, daí deflete à esquerda no azimute de $103^{\circ}29'58''$ com uma distância de 2,09 m do lado esquerdo até o vértice 5 de coordenada Lat: $-11^{\circ}48'26,079''$, Long: $-42^{\circ}03'31,375''$ e Altitude: 719,97, confrontando com Lote 0061, daí deflete à esquerda

Página 5 de 6

Rua Álvaro Campos de Oliveira, nº 82 – Centro – CEP 44.990-000 – Barra do Mendes – Ba

Telefone: (74) 3654-1185

Prefeitura Municipal de Barra do Mendes



ESTADO DA BAHIA
PREFEITURA MUNICIPAL DE BARRA DO MENDES
CNPJ/MF: 13.702.238/0001-00
Gabinete do Prefeito – Comissão da REURB

MEMORIAL DESCRITIVO

no azimute de $12^{\circ}37'05''$ com uma distância de $0,33$ m do lado esquerdo até o vértice 6 de coordenada Lat: $-11^{\circ}48'26,068''$, Long: $-42^{\circ}03'31,373''$ e Altitude: $720,02$, confrontando com Lote 0061, daí deflete à direita no azimute de $101^{\circ}55'39''$ com uma distância de $18,02$ m do lado esquerdo até o vértice 7 de coordenada Lat: $-11^{\circ}48'26,183''$, Long: $-42^{\circ}03'30,790''$ e Altitude: $719,53$, confrontando com Lote 0061, daí deflete à direita no azimute de $194^{\circ}49'14''$ com uma distância de $36,57$ m ao fundo até o vértice 8 de coordenada Lat: $-11^{\circ}48'27,336''$, Long: $-42^{\circ}03'31,086''$ e Altitude: $719,42$, confrontando com Lote 0191, daí deflete à direita no azimute de $283^{\circ}30'02''$ com uma distância de $58,58$ m do lado direito até o vértice 1 de coordenada Lat: $-11^{\circ}48'26,911''$, Long: $-42^{\circ}03'32,971''$ e Altitude: $720,53$, confrontando com RUA JOÃO CRISTIANN.

BARRA DO MENDES - BA, Quinta-feira, 31 de agosto de 2023.

Proprietário: Município de Barra do Mendes
CNPJ: 13.702.238/0001-00

Documento assinado digitalmente
gov.br EDUARDO SANTOS OLIVEIRA
Data: 31/08/2023 11:17:29-0300
Verifique em <https://validar.iti.gov.br>

Resp. Téc.: EDUARDO SANTOS OLIVEIRA
ENGENHEIRO CIVIL
CREA: 0520154754

Documento assinado digitalmente
gov.br LEONARDO ALVES DOURADO
Data: 31/08/2023 09:42:59-0300
Verifique em <https://validar.iti.gov.br>

LEONARDO ALVES DOURADO
PRESIDENTE DA COMISSÃO REURB
DECRETO Nº 88/2022

Rua Álvaro Campos de Oliveira, nº 82 – Centro – CEP 44.990-000 – Barra do Mendes – Ba
Telefone: (74) 3654-1185

Página 6 de 6