

# Prefeitura Municipal de Barra do Mendes

Lei Orçamentária Anual (Loa)



**ESTADO DA BAHIA**  
**PREFEITURA MUNICIPAL DE BARRA DO MENDES**  
**CNPJ/MF: 13.702.238/0001-00**

**GABINETE DO PREFEITO**

**LEI Nº 903 DE 16 DE DEZEMBRO DE 2019.**

**“Estima a Receita e Fixa a Despesa Pública do Município de Barra do Mendes, para o exercício Financeiro de 2020 e dá outras providências.”**

**O PREFEITO DO MUNICÍPIO DE BARRA DO MENDES, ESTADO FEDERADO DA BAHIA**, no uso de suas atribuições legais e constitucionais, com fulcro com o art. 74, Incisos I e IV, da Lei Orgânica Municipal, faz saber que a Câmara Municipal aprovou e ele sanciona a seguinte Lei:

## **I – DO ORÇAMENTO DO MUNICÍPIO**

**Art. 1º** O orçamento Geral do Município de **Barra do Mendes** para o exercício de 2020 estima a Receita e Fixa a Despesa em R\$ **39.980.802,00 (trinta e nove milhões, novecentos e oitenta mil, oitocentos e dois reais)**, sendo R\$ **29.818.613,00 (Vinte e nove milhões, oitocentos e dezoito mil, seiscentos e treze reais)** do Orçamento fiscal e R\$ **10.162.189,00 (Dez milhões, cento e sessenta e dois mil, cento e oitenta e nove reais)** do Orçamento da Seguridade Social.

## **II – DOS ORÇAMENTOS DOS PODERES EXECUTIVO E LEGISLATIVO**

**Art. 2º** O Orçamento do Poder Executivo para o exercício de 2020, estima a Receita em R\$ **39.980.802,00 (trinta e nove milhões, novecentos e oitenta mil, oitocentos e dois reais)**, e fixa a Despesa do Poder Legislativo em R\$ **1.734.600,00 (Hum milhão, setecentos e trinta e quatro mil e seiscentos reais)** e em R\$ **38.246.202,00 (Trinta e oito milhões, duzentos e quarenta e seis mil, duzentos e dois reais)** para o Poder Executivo.

---

Rua Álvaro Campos de Oliveira, Nº 82, Centro, Barra do Mendes/BA. CEP.: 44.990-000  
Telefax: (74)3654-1109/1189. E-mail: pm.barradomendes@gmail.com

Página 1

# Prefeitura Municipal de Barra do Mendes



**ESTADO DA BAHIA**  
**PREFEITURA MUNICIPAL DE BARRA DO MENDES**  
**CNPJ/MF: 13.702.238/0001-00**

## GABINETE DO PREFEITO

§ 1º A Receita da Prefeitura será realizada mediante a arrecadação de tributos, rendas e outras Receitas Correntes e de Capital, na forma da legislação em vigor, discriminada nos quadros anexos, com o seguinte desdobramento:

<b>1 RECEITA CORRENTE</b>	<b>42.110.383,00</b>
Receita de Impostos, Taxas e Contribuições de melhoria	1.671.683,00
Receita de Contribuições	141.207,00
Receita Patrimonial	239.516,00
Receita de Serviços	847.720,00
Transferências Correntes	39.113.787,00
Outras Receitas Correntes	96.470,00
Deduções de Receitas Corrente	<b>-4.155.148,00</b>

<b>2 RECEITA DE CAPITAL</b>	<b>2.025.567,00</b>
Operações de Crédito	181.500,00
Alienação de Bens	55.000,00
Transferências de Capital	1.789.067,00
<b>TOTAL</b>	<b>39.980.802,00</b>

§ 2º A despesa dos Poderes Executivo e Legislativo será realizada segundo a apresentação dos anexos integrantes desta Lei, obedecendo à classificação institucional-programática e natureza econômica, distribuídas da seguinte maneira:

### CLASSIFICAÇÃO INSTITUCIONAL:

<b>UO</b>	<b>D E N O M I N A Ç Ã O</b>	<b>Valor</b>
1	CÂMARA MUNICIPAL	1.736.600,00
2	GABINETE DO PREFEITO	1.135.348,00
3	SECRETARIA MUNICIPAL DE CULTURA	1.261.558,00
4	SECRETARIA MUNICIPAL DE FINANÇAS	2.068.294,00
5	SECRETARIA MUNICIPAL DE AGRICULTURA	340.150,00
6	SECRETARIA MUNICIPAL DE EDUCAÇÃO	14.766.151,00
7	SECRETARIA MUNICIPAL DE ASSISTÊNCIA SOCIAL	1.014.495,00
8	SECRETARIA M. DE TRANSP. OBRAS E SERVIÇOS URBANOS	4.278.080,00
9	SECRETARIA MUNICIPAL DE GOVERNO	236.938,00
10	RESERVA DE CONTINGÊNCIA	1.380.000,00
11	SECRETARIA MUNICIPAL DE SAÚDE	9.147.694,00
12	SECRETARIA MUNICIPAL DE ADMINISTRAÇÃO	1.518.756,00
14	SECRETARIA MUNICIPAL DE ESPORTE	510.782,00
15	SECRETARIA MUNICIPAL DE TURISMO	305.260,00
16	SECRETARIA MUNICIPAL DE DO MEIO AMBIENTE	280.696,00
	<b>TOTAL</b>	<b>39.980.802,00</b>

Rua Álvaro Campos de Oliveira, Nº 82, Centro, Barra do Mendes/BA. CEP.: 44.990-000  
 Telefax: (74)3654-1109/1189. E-mail: pm.barradomendes@gmail.com

Página 2

# Prefeitura Municipal de Barra do Mendes



**ESTADO DA BAHIA**  
**PREFEITURA MUNICIPAL DE BARRA DO MENDES**  
**CNPJ/MF: 13.702.238/0001-00**

## GABINETE DO PREFEITO

### CLASSIFICAÇÃO POR FUNÇÕES:

<b>FUNÇÃO</b>	<b>D E N O M I N A Ç Ã O</b>	<b>Valor</b>
01	Legislativo	1.736.600,00
04	Administração	4.395.779,00
08	Assistência Social	880.695,00
10	Saúde	9.147.694,00
12	Educação	14.766.151,00
13	Cultura	1.261.558,00
14	Direitos da Cidadania	69.800,00
15	Urbanismo	2.334.580,00
16	Habitação	128.500,00
17	Saneamento	116.000,00
18	Gestão ambiental	299.147,00
20	Agricultura	340.150,00
25	Energia	21.000,00
24	Comunicações	106.000,00
26	Transporte	1.438.000,00
27	Desporto e Lazer	510.782,00
28	Encargos Especiais	1.048.366,00
99	<b>Reserva de Contingência</b>	<b>1.380.000,00</b>
	<b>TOTAL</b>	<b>39.980.802,00</b>

### CLASSIFICAÇÃO POR NATUREZA

<b>CONTA</b>	<b>ESPECIFICAÇÃO</b>	<b>VALOR R\$</b>
11	Pessoal e Encargos Sociais	14.491.900,00
32	Juros e encargos da dívida	41.800,00
33	Outras Despesas Correntes	20.038.673,00
44	Investimentos	3.109.043,00
45	Inversões Financeiras	28.800,00
46	Amortizações Diretas	890.586,00
99	Reserva de Contingência	1.380.000,00
	<b>Total</b>	<b>39.980.802,00</b>

**Art. 3º** Fica o Poder Executivo autorizado a:

I - abrir os créditos suplementares necessários à execução dos programas de trabalho e insuficiência nas dotações Orçamentárias nos limites e com os recursos abaixo indicados:

a) no limite de 100% (Cem por cento) do superávit financeiro apurado em Balanço Patrimonial do exercício anterior, conforme o estabelecido no inciso I, §§ 1º e 2º do art. 43, da Lei 4.320, de 17 de março de 1964.

Rua Álvaro Campos de Oliveira, Nº 82, Centro, Barra do Mendes/BA. CEP.: 44.990-000  
 Telefax: (74)3654-1109/1189. E-mail: pm.barradomendes@gmail.com

Página 3

# Prefeitura Municipal de Barra do Mendes



**ESTADO DA BAHIA**  
**PREFEITURA MUNICIPAL DE BARRA DO MENDES**  
**CNPJ/MF: 13.702.238/0001-00**

## **GABINETE DO PREFEITO**

b) no limite de 100% (Cem por cento) dos recursos provenientes do excesso da arrecadação, conforme o estabelecido no inciso II §§ 1º, 3º e 4º do art. 43 da Lei 4.320 de 17 de março de 1964.

c) no limite de 100% (cem por cento) das operações de créditos autorizados em Lei, conforme o estabelecido no § 1º, inciso IV do art. 43 da Lei 4.320 de 17 de março de 1964.

d) de até 70% (setenta por cento) dos valores do Orçamento Municipal, em consonância com o inciso III, § 1º do art. 43 da Lei 4.320/64.

**Art. 4º** A execução financeira dos orçamentos Fiscal e da Seguridade Social atender por ordem de importância, as despesas com pessoal e encargos sociais, manutenção de funcionamento da máquina administrativa, serviço da dívida, contrapartida do crédito internos e externos.

**Art. 5º** Os recursos oriundos de convênios não previstos no orçamento da Receita, ou o seu excesso poderão ser utilizados por ato do Chefe do Poder Executivo Municipal como fonte de recursos para abertura de créditos adicionais suplementares ou especiais de projetos, atividades ou operações especiais.

**Art. 6º** Comprovado o interesse público municipal e mediante convênio, de acordo ou ajuste, o Executivo Municipal poderá assumir custeio de competência de outros entes da Federação.

**Art. 7º** O Poder Executivo não poderá anular parcial ou totalmente as dotações orçamentárias da Câmara Municipal de Barra do Mendes para suplementação de qualquer órgão ou secretaria, sem prévia autorização legislativa.

**Art. 8º** O Poder Executivo publicará, através de decreto, após a sanção da Lei Orçamentária Anual – LOA, o Quadro de Detalhamento da Despesa com especificação de elemento de despesa, dos órgãos, fundos e entidades Municipais, a fim de auxiliar a Programação orçamentária e financeira setorial do exercício de 2020, nos termos da Lei Federal nº 4.320, de 17 de março de 1964, e da Lei Complementar Federal nº 101, de 4 de maio de 2000.

**Art. 9º** Durante o exercício de 2020 o Executivo Municipal poderá realizar Operações de Crédito para financiamento de programas priorizados nesta lei.

**Art. 10** A presente Lei vigorará durante o exercício de 2020, a partir de 1º de janeiro, revogadas as disposições em contrário.

# Prefeitura Municipal de Barra do Mendes



**GABINETE DO PREFEITO**

**ESTADO DA BAHIA**  
**PREFEITURA MUNICIPAL DE BARRA DO MENDES**  
**CNPJ/MF: 13.702.238/0001-00**

Gabinete do Prefeito, em 16 de dezembro de 2019.

**Armênio Sodré Nunes**  
**Prefeito Municipal**

**Erick Gilliard Bastos de Souza**  
**Secretária de Administração**

---

Rua Álvaro Campos de Oliveira, Nº 82, Centro, Barra do Mendes/BA. CEP.: 44.990-000  
Telefax: (74)3654-1109/1189. E-mail: pm.barradomendes@gmail.com

Página 5

Rua Alvaro Campos de Oliveira | S/N | Centro | Barra do Mendes-Ba

[www.barradomendes.ba.gov.br](http://www.barradomendes.ba.gov.br)

Este documento foi assinado digitalmente por SERASA Experian  
4B834356805A3DAE33C504741809C73D

# Prefeitura Municipal de Barra do Mendes

LOA 2020

**ESTADO DA BAHIA**  
**MUNICÍPIO DE BARRA DO MENDES**  
Anexo 1 da Lei 4.320/64



**RECEITA E DESPESA - CATEGORIA ECONÔMICA**

RECEITA	DESPESA
<b>RECEITAS CORRENTES</b>	<b>42.110.383,00 DESPESAS CORRENTES</b>
RECEITA TRIBUTÁRIA	PESSOAL E ENCARGOS SOCIAIS
RECEITA DE CONTRIBUIÇÕES	JUROS E ENCARGOS DA DÍVIDA
RECEITA PATRIMONIAL	OUTRAS DESPESAS CORRENTES
RECEITA AGROPECUÁRIA	
RECEITA INDUSTRIAL	
RECEITA DE SERVIÇOS	
TRANSFERÊNCIAS CORRENTES	
OUTRAS RECEITAS CORRENTES	
	** Superávit do Orçamento Corrente
<b>Total Corrente</b>	<b>42.110.383,00 Total Corrente</b>
<b>RECEITAS DE CAPITAL</b>	<b>2.025.567,00 DESPESAS DE CAPITAL</b>
OPERAÇÕES DE CRÉDITO	INVESTIMENTOS
ALIENAÇÃO DE BENS	INVERSÕES FINANCEIRAS
AMORTIZAÇÕES DE EMPRÉSTIMOS	AMORTIZAÇÃO DA DÍVIDA
TRANSFERÊNCIAS DE CAPITAL	
OUTRAS RECEITAS DE CAPITAL	
** Deficit do Orçamento Corrente	
<b>Total Capital</b>	<b>4.028.429,00 Total Capital</b>
RECEITAS CORRENTES	RECEITAS CORRENTES
RECEITAS DE CAPITAL	RECEITAS DE CAPITAL
DEDUÇÕES CORRENTES	DEDUÇÕES CORRENTES
	-4.155.148,00 RESERVA DE CONTINGÊNCIA
<b>Total da Receita</b>	<b>39.980.802,00 Total da Despesa</b>

# Prefeitura Municipal de Barra do Mendes

LOA 2020

**RECEITA - RESUMO GERAL**

Conta	Descrição	Desdobramento	Fonte	Categoria Econômica
<b>1000.00.00.00.00.00</b>	<b>RECEITA CORRENTE</b>			<b>42.110.383,00</b>
1100.00.00.00.00.00	IMPOSTOS, TAXAS E CONTRIBUIÇÕES DE MELHORIA			1.671.683,00
1110.00.00.00.00.00	IMPOSTOS		1.473.087,00	
1113.00.00.00.00.00	IMPOSTOS SOBRE A RENDA E PROVENTOS DE QUALQUER NATUREZA	<b>517.500,00</b>		
1113.01.12.00.00.00	: 1001 - Imposto sobre a Renda de Pessoa Física - IRPF - Multas e Juros de Mora	2.200,00		
1113.01.13.00.00.00	: 1001 - Imposto sobre a Renda de Pessoa Física - IRPF - Dívida Ativa	3.300,00		
1113.03.11.00.00.00	: 1001 - Imposto sobre a Renda - Retido na Fonte - Trabalho - Principal	210.000,00		
1113.03.41.00.00.00	: 1001 - Imposto sobre a Renda - Retido na Fonte - Outros Rendimentos - Principal	302.000,00		
1118.00.00.00.00.00	IMPOSTOS ESPECÍFICOS DE ESTADOS/DF/MUNICÍPIOS	<b>955.587,00</b>		
1118.01.11.00.00.00	: 1001 - Imposto sobre a Propriedade Predial e Territorial Urbana - Principal	90.000,00		
1118.01.12.00.00.00	: 1001 - Imposto sobre a Propriedade Predial e Territorial Urbana - Multas e Juros de Mora	6.930,00		
1118.01.13.00.00.00	: 1001 - Imposto sobre a Propriedade Predial e Territorial Urbana - Dívida Ativa	94.710,00		
1118.01.14.00.00.00	: 1001 - Imposto sobre a Propriedade Predial e Territorial Urbana - Multas e Juros de Mora da Dívida Ativa	8.085,00		
1118.01.41.00.00.00	: 1001 - Imposto sobre Transmissão "Inter Vivos" de Bens Imóveis e de Direitos Reais sobre Imóveis - Principal	5.775,00		
1118.01.42.00.00.00	: 1001 - Imposto sobre Transmissão "Inter Vivos" de Bens Imóveis e de Direitos Reais sobre Imóveis - Multas e Juros de Mora	1.732,00		
1118.01.43.00.00.00	: 1001 - Imposto sobre Transmissão "Inter Vivos" de Bens Imóveis e de Direitos Reais sobre Imóveis - Dívida Ativa	2.310,00		
1118.01.44.00.00.00	: 1001 - Imposto sobre Transmissão "Inter Vivos" de Bens Imóveis e de Direitos Reais sobre Imóveis - Multas e Juros	2.310,00		
1118.02.31.00.00.00	: 1001 - Imposto sobre Serviços de Qualquer Natureza - Principal	701.000,00		
1118.02.32.00.00.00	: 1001 - Imposto sobre Serviços de Qualquer Natureza - Multas e Juros de Mora	5.775,00		
1118.02.33.00.00.00	: 1001 - Imposto sobre Serviços de Qualquer Natureza - Dívida Ativa	6.930,00		
1118.02.34.00.00.00	: 1001 - Imposto sobre Serviços de Qualquer Natureza - Multas e Juros de Mora da Dívida Ativa	2.310,00		
1118.02.41.00.00.00	: 1001 - Adicional ISS - Fundo Municipal de Combate à Pobreza - Principal	27.720,00		
1120.00.00.00.00.00	TAXAS		184.736,00	
1121.00.00.00.00.00	TAXAS PELO EXERCÍCIO DO PODER DE POLÍCIA	<b>167.044,00</b>		
1121.01.11.00.00.00	: 1211 - Taxas de Inspeção, Controle e Fiscalização - Principal	3.746,00		
1121.01.12.00.00.00	: 1001 - Taxas de Inspeção, Controle e Fiscalização - Multas e Juros de Mora	6.244,00		
1121.01.13.00.00.00	: 1001 - Taxas de Inspeção, Controle e Fiscalização - Dívida Ativa	7.494,00		
1121.01.14.00.00.00	: 1001 - Taxas de Inspeção, Controle e Fiscalização - Multas e Juros de Mora da Dívida Ativa	9.992,00		
1121.02.13.00.00.00	: 1001 - Taxa de Fiscalização de Instalação - TFI - Dívida Ativa	14.988,00		
1121.02.14.00.00.00	: 1001 - Taxa de Fiscalização de Instalação - TFI - Dívida Ativa - Multas e Juros de Mora da Dívida Ativa	9.992,00		
1121.02.21.00.00.00	: 1001 - Taxa de Fiscalização de Funcionamento - TFF - Principal	68.674,00		
1121.02.22.00.00.00	: 1001 - Taxa de Fiscalização de Funcionamento - TFF - Multas e Juros de Mora	4.996,00		
1121.02.23.00.00.00	: 1001 - Taxa de Fiscalização de Funcionamento - TFF - Dívida Ativa	9.992,00		
1121.02.24.00.00.00	: 1001 - Taxa de Fiscalização de Funcionamento - TFF - Dívida Ativa - Multas e Juros de Mora da Dívida Ativa	12.490,00		
1121.04.11.00.00.00	: 1001 - Taxa de Controle e Fiscalização Ambiental - Principal	6.244,00		
1121.04.12.00.00.00	: 1001 - Taxa de Controle e Fiscalização Ambiental - Multas e Juros de Mora	9.992,00		
1121.04.13.00.00.00	: 1001 - Taxa de Controle e Fiscalização Ambiental - Dívida Ativa	2.200,00		



ESTADO DA BAHIA  
MUNICÍPIO DE BARRA DO MENDES  
Anexo 2 da Lei 4.320/64

# Prefeitura Municipal de Barra do Mendes

LOA 2020

**RECEITA - RESUMO GERAL**

Conta	Desdobramento	Fonte	Categoria Economica
	<b>15.492,00</b>		
1122.00.00.00.00.00 - TAXAS PELA PRESTAÇÃO DE SERVIÇOS			
1122.01.11.00.00.00.00 : 1001 - Taxas pela Prestação de Serviços - Principal	12.192,00		
1122.01.12.00.00.00.00 : 1001 - Taxas pela Prestação de Serviços - Multas e Juros de Mora	2.200,00		
1122.01.13.00.00.00.00 : 1001 - Taxas pela Prestação de Serviços - Dívida Ativa	1.100,00		
1128.00.00.00.00.00 - TAXAS - ESPECÍFICAS DE ESTADOS, DF E MUNICÍPIOS	<b>2.200,00</b>		
1128.01.92.00.00.00.00 : 1001 - Taxas de Inspeção, Controle e Fiscalização - Outras - Multas e Juros de Mora	2.200,00	13.860,00	
1130.00.00.00.00.00 - CONTRIBUIÇÃO DE MELHORIA			
1138.00.00.00.00.00 - CONTRIBUIÇÃO DE MELHORIA - ESPECÍFICA EM	<b>13.860,00</b>		
1138.01.11.00.00.00.00 : 1001 - Contribuição de Melhoria para Expansão da Rede de Água Potável e Esgoto Sanitário - Principal	3.465,00		
1138.02.11.00.00.00.00 : 1001 - Contribuição de Melhoria para Expansão da Rede de Iluminação Pública na Cidade - Principal	2.310,00		
1138.03.11.00.00.00.00 : 1001 - Contribuição de Melhoria para Expansão de Rede de Iluminação Pública Rural - Principal	2.310,00		
1138.99.11.00.00.00.00 : 1001 - Outras Contribuições de Melhoria - Principal	5.775,00		
1200.00.00.00.00.00 - CONTRIBUIÇÕES			
1220.00.00.00.00.00 - CONTRIBUIÇÕES ECONÔMICAS			
1220.00.00.00.00.00 - CONTRIBUIÇÕES ECONÔMICAS	<b>141.207,00</b>	141.207,00	141.207,00
1220.99.11.00.00.00.00 : 1001 - Outras Contribuições Econômicas - Principal	132.407,00		
1220.99.12.00.00.00.00 : 1001 - Outras Contribuições Econômicas - Multas e Juros de Mora	1.100,00		
1220.99.13.00.00.00.00 : 1001 - Outras Contribuições Econômicas - Dívida Ativa	1.100,00		
1220.99.14.00.00.00.00 : 1001 - Outras Contribuições Econômicas - Dívida Ativa - Multas e Juros de Mora da Dívida Ativa	1.650,00		
1220.99.15.00.00.00.00 : 1001 - Outras Contribuições Econômicas - Multas	1.650,00		
1220.99.16.00.00.00.00 : 1001 - Outras Contribuições Econômicas - Juros de Mora	1.650,00		
1220.99.17.00.00.00.00 : 1001 - Outras Contribuições Econômicas - Dívida Ativa - Multas da Dívida Ativa	1.650,00		
1300.00.00.00.00.00 - RECEITA PATRIMONIAL			
1310.00.00.00.00.00 - EXPLORAÇÃO DO PATRIMÔNIO IMOBILIÁRIO DO ESTADO			
1310.00.00.00.00.00 - EXPLORAÇÃO DO PATRIMÔNIO IMOBILIÁRIO DO ESTADO	<b>37.665,00</b>	37.665,00	239.516,00
1310.01.11.00.00.00.00 : 1001 - Aluguéis e Arrendamentos - Principal	2.310,00		
1310.01.12.00.00.00.00 : 1001 - Aluguéis e Arrendamentos - Multas e Juros de Mora	1.100,00		
1310.01.13.00.00.00.00 : 1001 - Aluguéis e Arrendamentos - Dívida Ativa	1.100,00		
1310.02.11.00.00.00.00 : 1001 - Concessão, Permissão, Autorização ou Cessão do Direito de Uso de Bens Imóveis Públicos - Principal	9.963,00		
1310.02.12.00.00.00.00 : 1001 - Concessão, Permissão, Autorização ou Cessão do Direito de Uso de Bens Imóveis Públicos - Multas e Juros de Mora	1.650,00		
1310.02.13.00.00.00.00 : 1001 - Concessão, Permissão, Autorização ou Cessão do Direito de Uso de Bens Imóveis Públicos - Dívida Ativa	1.320,00		
1310.99.11.00.00.00.00 : 1001 - Outras Receitas Imobiliárias - Principal	18.682,00		
1310.99.16.00.00.00.00 : 1001 - Outras Receitas Imobiliárias - Juros de Mora	1.540,00		
1320.00.00.00.00.00 - VALORES MOBILIÁRIOS			
1321.00.00.00.00.00 - JUROS E CORREÇÕES MONETÁRIAS	<b>201.851,00</b>	201.851,00	
1321.00.11.00.00.00.00 : 1001 - Remuneração de Depósitos Bancários - Principal	29.701,00		



ESTADO DA BAHIA  
MUNICÍPIO DE BARRA DO MENDES  
Anexo 2 da Lei 4.320/64



# Prefeitura Municipal de Barra do Mendes

LOA 2020

**RECEITA - RESUMO GERAL**

Conta	Desdobramento	Fonte	Categoria Economica
1321.00.11.00.00.00.00 : 1111 - Remuneração de Depósitos Bancários - Principal	8.800,00		
1321.00.11.00.00.00.00 : 1112 - Remuneração de Depósitos Bancários - Principal	24.200,00		
1321.00.11.00.00.00.00 : 1113 - Remuneração de Depósitos Bancários - Principal	26.400,00		
1321.00.11.00.00.00.00 : 1115 - Remuneração de Depósitos Bancários - Principal	1.100,00		
1321.00.11.00.00.00.00 : 1117 - Remuneração de Depósitos Bancários - Principal	0,00		
1321.00.11.00.00.00.00 : 1118 - Remuneração de Depósitos Bancários - Principal	0,00		
1321.00.11.00.00.00.00 : 1119 - Remuneração de Depósitos Bancários - Principal	1.100,00		
1321.00.11.00.00.00.00 : 1120 - Remuneração de Depósitos Bancários - Principal	0,00		
1321.00.11.00.00.00.00 : 1211 - Remuneração de Depósitos Bancários - Principal	23.100,00		
1321.00.11.00.00.00.00 : 1212 - Remuneração de Depósitos Bancários - Principal	2.200,00		
1321.00.11.00.00.00.00 : 1220 - Remuneração de Depósitos Bancários - Principal	0,00		
1321.00.11.00.00.00.00 : 1311 - Remuneração de Depósitos Bancários - Principal	47.300,00		
1321.00.11.00.00.00.00 : 1312 - Remuneração de Depósitos Bancários - Principal	0,00		
1321.00.11.00.00.00.00 : 1311 - Remuneração de Depósitos Bancários - Principal	1.100,00		
1321.00.11.00.00.00.00 : 1940 - Remuneração de Depósitos Bancários - Principal	3.300,00		
1321.00.11.00.00.00.00 : 1980 - Remuneração de Depósitos Bancários - Principal	4.400,00		
1321.00.12.00.00.00.00 : 1311 - Remuneração de Depósitos Bancários - Multas e Juros de Mora	5.500,00		
1321.00.14.00.00.00.00 : 1311 - Remuneração de Depósitos Bancários - Multas e Juros de Mora da Dívida Ativa	11.550,00		
1321.00.21.00.00.00.00 : 1311 - Remuneração de Depósitos Especiais - Principal	5.500,00		
1321.00.28.00.00.00.00 : 1311 - Remuneração de Depósitos Especiais - Juros de Mora da Dívida Ativa	3.300,00		
1321.00.33.00.00.00.00 : 1311 - Remuneração de Saldos de Recursos Não-Desembolsados - Dívida Ativa	3.300,00		
1321.00.35.00.00.00.00 : 1311 - Remuneração de Saldos de Recursos Não-Desembolsados - Multas	3.300,00		
1600.00.00.00.00.00.00 - RECEITA DE SERVIÇOS	847.720,00		
1610.00.00.00.00.00.00 - SERVIÇOS ADMINISTRATIVOS E COMERCIAIS GERAIS	84.770,00		
1610.00.00.00.00.00.00 - SERVIÇOS ADMINISTRATIVOS E COMERCIAIS GERAIS	74.580,00		
1610.02.11.00.00.00.00 : 1001 - Inscrição em Concursos e Processos Seletivos - Principal	1.100,00		
1610.02.12.00.00.00.00 : 1001 - Inscrição em Concursos e Processos Seletivos - Multas e Juros de Mora	1.100,00		
1610.02.17.00.00.00.00 : 1001 - Inscrição em Concursos e Processos Seletivos - Dívida Ativa - Multas da Dívida Ativa	1.100,00		
1610.02.18.00.00.00.00 : 1001 - Inscrição em Concursos e Processos Seletivos - Juros de Mora da Dívida Ativa	1.100,00		
1610.03.11.00.00.00.00 : 1001 - Serviços de Registro, Certificação e Fiscalização - Principal	4.511,00		
1610.04.11.00.00.00.00 : 1001 - Serviços de Informação e Tecnologia - Principal	2.379,00		
1620.00.00.00.00.00.00 - SERVIÇOS E ATIVIDADES REFERENTES À NAVEGAÇÃO E AO TRANSPORTE	8.800,00		
1620.00.00.00.00.00.00 - SERVIÇOS E ATIVIDADES REFERENTES À NAVEGAÇÃO E AO TRANSPORTE	1.100,00		
1620.02.11.00.00.00.00 : 1001 - Serviços de Transporte - Principal	1.100,00		
1620.02.12.00.00.00.00 : 1001 - Serviços de Transporte - Multas e Juros de Mora	1.100,00		
1620.02.13.00.00.00.00 : 1001 - Serviços de Transporte - Dívida Ativa	1.100,00		
1620.02.14.00.00.00.00 : 1001 - Serviços de Transporte - Dívida Ativa - Multas e Juros de Mora da Dívida Ativa	1.100,00		
1620.02.15.00.00.00.00 : 1001 - Serviços de Transporte - Multas	1.100,00		



ESTADO DA BAHIA  
MUNICÍPIO DE BARRA DO MENDES  
Anexo 2 da Lei 4.320/64

# Prefeitura Municipal de Barra do Mendes

LOA 2020

**RECEITA - RESUMO GERAL**

Conta	Desdobramento	Fonte	Categoria Economica
1620.02.16.00.00.00.00 : 1001 - Serviços de Transporte - Juros de Mora	1.100,00		
1620.02.17.00.00.00.00 : 1001 - Serviços de Transporte - Dívida Ativa - Multas da Dívida Ativa	1.100,00		
1620.02.18.00.00.00.00 : 1001 - Serviços de Transporte - Juros de Mora da Dívida Ativa	1.100,00		
1630.00.00.00.00.00.00 - SERVIÇOS E ATIVIDADES REFERENTES À SAÚDE	732.506,00		
1630.00.00.00.00.00.00 - SERVIÇOS E ATIVIDADES REFERENTES À SAÚDE	<b>714.905,00</b>		
1630.01.11.00.00.00.00 : 1212 - Serviços de Atendimento à Saúde - Principal	709.406,00		
1630.01.12.00.00.00.00 : 1212 - Serviços de Atendimento à Saúde - Multas e Juros de Mora	2.200,00		
1630.01.13.00.00.00.00 : 1212 - Serviços de Atendimento à Saúde - Dívida Ativa	1.100,00		
1630.01.15.00.00.00.00 : 1212 - Serviços de Atendimento à Saúde - Multas	1.100,00		
1630.01.16.00.00.00.00 : 1212 - Serviços de Atendimento à Saúde - Juros de Mora	1.100,00		
1638.00.00.00.00.00.00 - SERVIÇOS E ATIVIDADES REFERENTES À SAÚDE - ESPECÍFICO PARA ESTADOS/DF/MUNICÍPIOS	<b>17.600,00</b>		
1638.01.12.00.00.00.00 : 1212 - Serviços Hospitalares - Multas e Juros de Mora	1.100,00		
1638.01.15.00.00.00.00 : 1212 - Serviços Hospitalares - Multas	1.100,00		
1638.01.16.00.00.00.00 : 1212 - Serviços Hospitalares - Juros de Mora	1.100,00		
1638.01.31.00.00.00.00 : 1212 - Serviços Radiológicos e Laboratoriais - Principal	1.100,00		
1638.01.32.00.00.00.00 : 1212 - Serviços Radiológicos e Laboratoriais - Multas e Juros de Mora	1.100,00		
1638.01.41.00.00.00.00 : 1212 - Serviços Ambulatoriais - Principal	1.100,00		
1638.01.42.00.00.00.00 : 1212 - Serviços Ambulatoriais - Multas e Juros de Mora	1.100,00		
1638.01.46.00.00.00.00 : 1212 - Serviços Ambulatoriais - Juros de Mora	1.100,00		
1638.01.91.00.00.00.00 : 1212 - Outros Serviços de Saúde - Principal	1.100,00		
1638.01.92.00.00.00.00 : 1212 - Outros Serviços de Saúde - Multas e Juros de Mora	1.100,00		
1638.01.92.00.00.00.00 : 1214 - Outros Serviços de Saúde - Multas e Juros de Mora	2.200,00		
1638.01.93.00.00.00.00 : 1212 - Outros Serviços de Saúde - Dívida Ativa	1.100,00		
1638.01.94.00.00.00.00 : 1212 - Outros Serviços de Saúde - Dívida Ativa - Multas e Juros de Mora da Dívida Ativa	1.100,00		
1638.01.97.00.00.00.00 : 1212 - Outros Serviços de Saúde - Dívida Ativa - Multas da Dívida Ativa	1.100,00		
1638.01.98.00.00.00.00 : 1212 - Outros Serviços de Saúde - Juros de Mora da Dívida Ativa	1.100,00		
1690.00.00.00.00.00.00 - OUTROS SERVIÇOS	21.644,00		
1690.00.00.00.00.00.00 - OUTROS SERVIÇOS	<b>21.644,00</b>		
1690.99.11.00.00.00.00 : 1001 - Outros Serviços - Principal	15.044,00		
1690.99.12.00.00.00.00 : 1001 - Outros Serviços - Multas e Juros de Mora	2.200,00		
1690.99.13.00.00.00.00 : 1001 - Outros Serviços - Dívida Ativa	2.200,00		
1690.99.18.00.00.00.00 : 1001 - Outros Serviços - Juros de Mora da Dívida Ativa	2.200,00		
1700.00.00.00.00.00.00 - TRANSFERÊNCIAS CORRENTES			39.113.787,00
1710.00.00.00.00.00.00 - TRANSFERÊNCIAS DA UNIÃO E DE SUAS ENTIDADES			24.908.475,00
1718.00.00.00.00.00.00 - TRANSFERÊNCIAS DA UNIÃO - ESPECÍFICA E/IM	<b>24.908.475,00</b>		
1718.01.21.00.00.00.00 : 1001 - Cota-Parte do Fundo de Participação dos Municípios - Cota Mensal - Principal	17.308.194,00		
1718.01.31.00.00.00.00 : 1001 - Cota-Parte do Fundo de Participação dos Municípios - 1% Cota entregue no mês de dezembro - Principal	660.000,00		



ESTADO DA BAHIA  
MUNICÍPIO DE BARRA DO MENDES  
Anexo 2 da Lei 4.320/64

# Prefeitura Municipal de Barra do Mendes

LOA 2020

**RECEITA - RESUMO GERAL**

Conta	Descrição	Desdobramento	Fonte	Categoria Econômica
1718.01.41.00.00.00.00	: 1001 - Cota-Parte do Fundo de Participação dos Municípios - 1% Cota entregue no mês de julho - Principal	275.000,00		
1718.01.51.00.00.00.00	: 1001 - Cota-Parte do Imposto Sobre a Propriedade Territorial Rural - Principal	14.379,00		
1718.02.21.00.00.00.00	: 1940 - Cota-parte da Compensação Financeira de Recursos Minerais - CFEM - Principal	5.500,00		
1718.02.51.00.00.00.00	: 1940 - Cota-parte Royalties pela Participação Especial - Lei nº 9.478/97, artigo 50 - Principal	88.000,00		
1718.02.61.00.00.00.00	: 1940 - Cota-Parte do Fundo Especial do Petróleo - FEP - Principal	203.720,00		
1718.02.92.00.00.00.00	: 1940 - Outras Transferências decorrentes de Compensação Financeira pela Exploração de Recursos Naturais - Multas e Juros de	2.200,00		
1718.03.11.00.00.00.00	: 1212 - Transferência de Recursos do SUS - Atenção Básica - Principal	1.100,00		
1718.03.22.00.00.00.00	: 1212 - Transferência de Recursos do SUS - Atenção de Média e Alta Complexidade Ambulatorial e Hospitalar - Multas e Juros de	1.100,00		
1718.03.31.00.00.00.00	: 1212 - Transferência de Recursos do SUS - Vigilância em Saúde - Principal	1.100,00		
1718.03.41.00.00.00.00	: 1212 - Transferência de Recursos do SUS - Assistência Farmacêutica - Principal	1.100,00		
1718.03.51.00.00.00.00	: 1212 - Transferência de Recursos do SUS - Gestão do SUS - Principal	20.900,00		
1718.03.91.00.00.00.00	: 1212 - Transferência de Recursos do SUS - Outros Programas Financiados por Transferências Fundo a Fundo - Principal	1.100,00		
1718.03.98.00.00.00.00	: 1212 - Transferência de Recursos do SUS - Outros Programas Financiados por Transferências Fundo a Fundo - Juros de Mora de	95.700,00		
1718.04.11.00.00.00.00	: 1311 - Transferências de Recursos do Sistema Único de Saúde - SUS destinados à Atenção Básica - Principal	858.000,00		
1718.04.13.00.00.00.00	: 1212 - Transferências de Recursos do Sistema Único de Saúde - SUS destinados à Atenção Básica - Dívida Ativa	8.800,00		
1718.04.14.00.00.00.00	: 1212 - Transferências de Recursos do Sistema Único de Saúde - SUS destinados à Atenção Básica - Dívida Ativa - Multas e Juros	4.400,00		
1718.04.15.00.00.00.00	: 1212 - Transferências de Recursos do Sistema Único de Saúde - SUS destinados à Atenção Básica - Multas	1.100,00		
1718.04.16.00.00.00.00	: 1212 - Transferências de Recursos do Sistema Único de Saúde - SUS destinados à Atenção Básica - Juros de Mora	1.100,00		
1718.05.11.00.00.00.00	: 1115 - Transferências do Salário-Educação - Principal	442.200,00		
1718.05.21.00.00.00.00	: 1119 - Transferências Diretas do FNDE referentes ao Programa Dinheiro Direto na Escola - PDDE - Principal	2.200,00		
1718.05.31.00.00.00.00	: 1117 - Transferências Diretas do FNDE referentes ao Programa Nacional de Alimentação Escolar - PNAE - Principal	349.387,00		
1718.05.41.00.00.00.00	: 1118 - Transferências Diretas do FNDE referentes ao Programa Nacional de Apoio ao Transporte do Escolar - PNATE - Principal	183.240,00		
1718.05.91.00.00.00.00	: 1119 - Outras Transferências Diretas do Fundo Nacional do Desenvolvimento da Educação - FNDE - Principal	15.950,00		
1718.06.11.00.00.00.00	: 1001 - Transferência Financeira do ICMS - Desoneração - L.C. Nº 87/96 - Principal	13.860,00		
1718.09.11.00.00.00.00	: 1112 - Transferências de Recursos da Complementação da União ao Fundo de Manutenção e Desenvolvimento da Educação	1.980.000,00		
1718.10.11.00.00.00.00	: 1220 - Transferências de Convênios da União para o Sistema Único de Saúde - SUS - Principal	132.000,00		
1718.10.21.00.00.00.00	: 1120 - Transferências de Convênios da União Destinadas a Programas de Educação - Principal	497.200,00		
1718.10.31.00.00.00.00	: 1312 - Transferências de Convênios da União Destinadas a Programas de Assistência Social - Principal	198.000,00		
1718.10.41.00.00.00.00	: 1940 - Transferências de Convênios da União Destinadas a Programas de Combate à Fome - Principal	90.090,00		
1718.10.51.00.00.00.00	: 1220 - Transferências de Convênios da União Destinadas a Programas de Saneamento Básico - Principal	49.498,00		
1718.10.51.00.00.00.00	: 1940 - Transferências de Convênios da União Destinadas a Programas de Saneamento Básico - Principal	610.225,00		
1718.10.91.00.00.00.00	: 1940 - Outras Transferências de Convênios da União - Principal	792.132,00		
1720.00.00.00.00.00.00	- TRANSFERÊNCIAS DOS ESTADOS E DO DISTRITO FEDERAL E DE SUAS ENTIDADES	4.593.512,00		
1728.00.00.00.00.00.00	- TRANSFERÊNCIAS DOS ESTADOS - ESPECÍFICA E/M	3.186.172,00		
1728.01.11.00.00.00.00	: 1001 - Cota-Parte do ICMS - Principal	189.200,00		
1728.01.21.00.00.00.00	: 1001 - Cota-Parte do IPVA - Principal	78.320,00		
1728.01.31.00.00.00.00	: 1001 - Cota-Parte do IPI - Municípios - Principal	78.320,00		
1728.01.41.00.00.00.00	: 1980 - Cota-Parte da Contribuição de Intervenção no Domínio Econômico - Principal	78.320,00		

Pag: 5 / 9



ESTADO DA BAHIA  
MUNICÍPIO DE BARRA DO MENDES

Anexo 2 da Lei 4.320/64

# Prefeitura Municipal de Barra do Mendes

LOA 2020

**RECEITA - RESUMO GERAL**

Conta	Descrição	Desdobramento	Fonte	Categoria Econômica
1728.01.51.00.00.00.00	: 1990 - Outras Participações na Receita dos Estados - Principal	38.500,00		
1728.03.11.00.00.00.00	: 1212 - Transferência de Recursos do Estado para Programas de Saúde – Repasse Fundo a Fundo - Principal	440.000,00		
1728.10.21.00.00.00.00	: 1120 - Transferências de Convênio dos Estados Destinadas a Programas de Educação - Principal	165.000,00		
1728.10.91.00.00.00.00	: 1120 - Outras Transferências de Convênio dos Estados - Principal	385.000,00		
1728.99.11.00.00.00.00	: 1940 - Outras Transferências dos Estados - Principal	33.000,00		
1750.00.00.00.00.00.00	- TRANSFERÊNCIAS DE OUTRAS INSTITUIÇÕES PÚBLICAS	9.611.800,00		
1758.00.00.00.00.00.00	- TRANSFERÊNCIAS DE OUTRAS INSTITUIÇÕES PÚBLICAS - ESPECÍFICA EM	<b>9.611.800,00</b>		
1758.01.11.00.00.00.00	: 1112 - Transferências de Recursos do Fundo de Manutenção e Desenvolvimento da Educação Básica e de Valorização dos	8.214.800,00		
1758.99.11.00.00.00.00	: 1112 - Outras Transferências Multigovernamentais - Principal	715.000,00		
1758.99.11.00.00.00.00	: 1114 - Outras Transferências Multigovernamentais - Principal	682.000,00		
1900.00.00.00.00.00.00	- OUTRAS RECEITAS CORRENTES	96.470,00		
1910.00.00.00.00.00.00	- MULTAS ADMINISTRATIVAS, CONTRATAIS E JUDICIAIS	18.700,00		
1910.00.00.00.00.00.00	- MULTAS ADMINISTRATIVAS, CONTRATAIS E JUDICIAIS	<b>18.700,00</b>		
1910.07.11.00.00.00.00	: 1001 - Multas Aplicadas pelos Tribunais de Contas - Principal	1.100,00		
1910.07.12.00.00.00.00	: 1001 - Multas Aplicadas pelos Tribunais de Contas - Multas e Juros de Mora	5.500,00		
1910.07.13.00.00.00.00	: 1001 - Multas Aplicadas pelos Tribunais de Contas - Dívida Ativa	6.600,00		
1910.07.14.00.00.00.00	: 1001 - Multas Aplicadas pelos Tribunais de Contas - Dívida Ativa - Multas e Juros de Mora da Dívida Ativa	1.100,00		
1910.07.15.00.00.00.00	: 1001 - Multas Aplicadas pelos Tribunais de Contas - Multas	1.100,00		
1910.07.16.00.00.00.00	: 1001 - Multas Aplicadas pelos Tribunais de Contas - Juros de Mora	1.100,00		
1910.07.17.00.00.00.00	: 1001 - Multas Aplicadas pelos Tribunais de Contas - Dívida Ativa - Multas da Dívida Ativa	1.100,00		
1910.07.18.00.00.00.00	: 1001 - Multas Aplicadas pelos Tribunais de Contas - Juros de Mora da Dívida Ativa	1.100,00		
1920.00.00.00.00.00.00	- INDENIZAÇÕES, RESTITUIÇÕES E RESSARCIMENTOS	61.765,00		
1921.00.00.00.00.00.00	- INDENIZAÇÕES	<b>33.000,00</b>		
1921.01.11.00.00.00.00	: 1001 - Indenizações por Danos Causados ao Patrimônio Público - Principal	5.500,00		
1921.99.11.00.00.00.00	: 1001 - Outras Indenizações - Principal	27.500,00		
1922.00.00.00.00.00.00	- RESTITUIÇÕES	<b>28.765,00</b>		
1922.99.11.00.00.00.00	: 1001 - Outras Restituições - Principal	20.900,00		
1922.99.12.00.00.00.00	: 1001 - Outras Restituições - Multas e Juros de Mora	3.465,00		
1922.99.13.00.00.00.00	: 1001 - Outras Restituições - Dívida Ativa	1.100,00		
1922.99.15.00.00.00.00	: 1001 - Outras Restituições - Multas	1.100,00		
1922.99.16.00.00.00.00	: 1001 - Outras Restituições - Juros de Mora	1.100,00		
1922.99.18.00.00.00.00	: 1001 - Outras Restituições - Juros de Mora da Dívida Ativa	1.100,00		
1990.00.00.00.00.00.00	- DEMAIS RECEITAS CORRENTES	16.005,00		
1990.00.00.00.00.00.00	- DEMAIS RECEITAS CORRENTES	<b>16.005,00</b>		
1990.99.11.00.00.00.00	: 1001 - Outras Receitas - Primárias - Principal	2.750,00		
1990.99.12.00.00.00.00	: 1001 - Outras Receitas - Primárias - Multas e Juros de Mora	1.430,00		



ESTADO DA BAHIA  
MUNICÍPIO DE BARRA DO MENDES  
Anexo 2 da Lei 4.320/64

# Prefeitura Municipal de Barra do Mendes

LOA 2020

**RECEITA - RESUMO GERAL**

Conta	Descrição	Desdobramento	Fonte	Categoria Econômica
1990.99.13.00.00.00.00	: 1001 - Outras Receitas - Primárias - Dívida Ativa	1.540,00		
1990.99.14.00.00.00.00	: 1001 - Outras Receitas - Primárias - Dívida Ativa - Multas e Juros de Mora da Dívida Ativa	2.970,00		
1990.99.15.00.00.00.00	: 1001 - Outras Receitas - Primárias - Multas	1.100,00		
1990.99.16.00.00.00.00	: 1001 - Outras Receitas - Primárias - Juros de Mora	1.100,00		
1990.99.18.00.00.00.00	: 1001 - Outras Receitas - Primárias - Juros de Mora da Dívida Ativa	1.100,00		
1990.99.21.00.00.00.00	: 1001 - Outras Receitas - Financeiras - Principal	1.320,00		
1990.99.22.00.00.00.00	: 1001 - Outras Receitas - Financeiras - Multas e Juros de Mora	1.595,00		
1990.99.27.00.00.00.00	: 1001 - Outras Receitas - Financeiras - Dívida Ativa - Multas da Dívida Ativa	1.100,00		
<b>9000.00.00.00.00.00.00</b>	<b>- DEDUCOES</b>			
9100.00.00.00.00.00.00	-	-4.155.148,00		
9170.00.00.00.00.00.00	-	-4.155.148,00		
9171.00.00.00.00.00.00	-			
9171.80.12.10.00.00.00	: 1940 - Dedução de receita para a formação do FUNDEB - FPM	-3.464.410,00		
9171.80.61.10.00.00.00	: 1001 - Dedução de receita para a formação do FUNDEB - ICMS Desoneração - LC 87/96	-3.461.638,00		
9172.00.00.00.00.00.00	-	-2.772,00		
9172.80.11.10.00.00.00	: 1001 - Dedução de receita para a formação do FUNDEB - ICMS	-690.738,00		
9172.80.12.10.00.00.00	: 1001 - Dedução de receita para a formação do FUNDEB - IPVA	-637.234,00		
9172.80.13.10.00.00.00	: 1001 - Dedução de receita para a formação do FUNDEB - IPI Exportação	-37.840,00		
		-15.664,00		
<b>2000.00.00.00.00.00.00</b>	<b>- RECEITA DE CAPITAL</b>			
2100.00.00.00.00.00.00	- OPERAÇÕES DE CRÉDITO			
2110.00.00.00.00.00.00	- OPERAÇÕES DE CRÉDITO - MERCADO INTERNO	181.500,00	181.500,00	
2118.00.00.00.00.00.00	- OPERAÇÕES DE CRÉDITO - ESTADOS/DF/MUNICÍPIOS	159.500,00		
2118.01.11.00.00.00.00	: 1121 - Operações de Crédito Internas para Programas de Educação - Principal	33.000,00		
2118.01.21.00.00.00.00	: 1230 - Operações de Crédito Internas para Programas de Saúde - Principal	33.000,00		
2118.01.31.00.00.00.00	: 1920 - Operações de Crédito Internas para Programas de Saneamento - Principal	22.000,00		
2118.01.41.00.00.00.00	: 1920 - Operações de Crédito Internas para Programas de Meio Ambiente - Principal	22.000,00		
2118.01.51.00.00.00.00	: 1920 - Operações de Crédito Internas para Programas de Modernização da Administração Pública - Principal	22.000,00		
2118.01.71.00.00.00.00	: 1920 - Operações de Crédito Internas para Programas de Moradia Popular - Principal	27.500,00		
2119.00.00.00.00.00.00	- OUTRAS OPERAÇÕES DE CRÉDITO - MERCADO INTERNO	22.000,00		
2119.01.11.00.00.00.00	: 1120 - Outras Operações de Crédito - Mercado Interno - Principal	22.000,00		
2200.00.00.00.00.00.00	- ALIENAÇÃO DE BENS			
2210.00.00.00.00.00.00	- ALIENAÇÃO DE BENS MÓVEIS			
2213.00.00.00.00.00.00	- ALIENAÇÃO DE BENS MÓVEIS E SEMOVENTES	33.000,00	33.000,00	
2213.01.11.00.00.00.00	: 1930 - Alienação de Bens Móveis e Semoventes - Principal	33.000,00		



ESTADO DA BAHIA  
MUNICÍPIO DE BARRA DO MENDES  
Anexo 2 da Lei 4.320/64

# Prefeitura Municipal de Barra do Mendes

LOA 2020

**RECEITA - RESUMO GERAL**

Conta	Desdobramento	Fonte	Categoria Economica
2220.00.00.00.00.00.00 - ALIENAÇÃO DE BENS IMÓVEIS		22.000,00	
2220.00.00.00.00.00.00 - ALIENAÇÃO DE BENS IMÓVEIS			
2220.00.11.00.00.00.00 : 1930 - Alienação de Bens Imóveis - Principal		22.000,00	
2400.00.00.00.00.00.00 - TRANSFERÊNCIAS DE CAPITAL			
2410.00.00.00.00.00.00 - TRANSFERÊNCIAS DA UNIÃO E DE SUAS ENTIDADES		1.012.390,00	1.789.067,00
2418.00.00.00.00.00.00 - TRANSFERÊNCIAS DA UNIÃO			
2418.03.11.00.00.00.00 : 1212 - Transferência de Recursos do SUS - Atenção Básica - Principal		23.602,00	
2418.03.21.00.00.00.00 : 1212 - Transferência de Recursos do SUS - Atenção de Média e Alta Complexidade Ambulatorial e Hospitalar - Principal		1.100,00	
2418.03.31.00.00.00.00 : 1212 - Transferência de Recursos do SUS - Vigilância em Saúde - Principal		1.100,00	
2418.03.51.00.00.00.00 : 1212 - Transferência de Recursos do SUS - Gestão do SUS - Principal		1.100,00	
2418.04.11.00.00.00.00 : 1212 - Transferências de Recursos do Sistema Único de Saúde - SUS destinados à Atenção Básica - Principal		1.100,00	
2418.08.11.00.00.00.00 : 1220 - Transferências Advindas de Emendas Parlamentares Individuais - Principal		1.100,00	
2418.08.11.00.00.00.00 : 1940 - Transferências Advindas de Emendas Parlamentares Individuais - Principal		1.100,00	
2418.10.11.00.00.00.00 : 1220 - Transferências de Convênio da União para o Sistema Único de Saúde - SUS - Principal		87.188,00	
2418.10.21.00.00.00.00 : 1120 - Transferências de Convênio da União destinadas a Programas de Educação - Principal		100.000,00	
2418.10.51.00.00.00.00 : 1940 - Transferências de Convênios da União destinadas a Programas de Saneamento Básico - Principal		100.000,00	
2418.10.61.00.00.00.00 : 1940 - Transferências de Convênios da União destinadas a Programas de Meio Ambiente - Principal		100.000,00	
2418.10.71.00.00.00.00 : 1940 - Transferências de Convênios da União destinadas a Programas de Infraestrutura em Transporte - Principal		220.000,00	
2418.10.91.00.00.00.00 : 1940 - Outras Transferências de Convênios da União - Principal		275.000,00	
2418.99.11.00.00.00.00 : 1940 - Outras Transferências da União - Principal			
2420.00.00.00.00.00.00 - TRANSFERÊNCIAS DOS ESTADOS E DO DISTRITO FEDERAL, E DE SUAS ENTIDADES		681.614,00	
2428.00.00.00.00.00.00 - TRANSFERÊNCIAS DOS ESTADOS, DISTRITO FEDERAL, E DE SUAS ENTIDADES			
2428.10.11.00.00.00.00 : 1220 - Transferências de Convênios dos Estados para o Sistema Único de Saúde - SUS - Principal		88.000,00	
2428.10.21.00.00.00.00 : 1120 - Transferências de Convênios dos Estados destinadas a Programas de Educação - Principal		132.000,00	
2428.10.51.00.00.00.00 : 1940 - Transferências de Convênios dos Estados destinadas a Programas de Saneamento Básico - Principal		121.000,00	
2428.10.61.00.00.00.00 : 1940 - Transferências de Convênios dos Estados destinadas a Programas de Meio Ambiente - Principal		104.114,00	
2428.10.71.00.00.00.00 : 1940 - Transferências de Convênios dos Estados destinadas a Programas de Infraestrutura em Transporte - Principal		93.500,00	
2428.10.91.00.00.00.00 : 1940 - Outras Transferências de Convênio dos Estados - Principal		55.000,00	
2428.99.11.00.00.00.00 : 1940 - Outras Transferências dos Estados - Principal		88.000,00	
2430.00.00.00.00.00.00 - TRANSFERÊNCIAS DOS MUNICÍPIOS E DE SUAS ENTIDADES			
2438.00.00.00.00.00.00 - TRANSFERÊNCIAS DOS MUNICÍPIOS E DE SUAS ENTIDADES		93.413,00	
2438.10.11.00.00.00.00 : 1220 - Transferências de Convênios dos Municípios destinados a Programas de Saúde - Principal		37.365,00	
2438.10.21.00.00.00.00 : 1120 - Transferências de Convênios dos Municípios destinadas a Programas de Educação - Principal		24.910,00	
2438.10.91.00.00.00.00 : 1940 - Outras Transferências de Convênios dos Municípios - Principal		31.138,00	
2470.00.00.00.00.00.00 - TRANSFERÊNCIAS DE PESSOAS FÍSICAS			
2478.00.00.00.00.00.00 - TRANSFERÊNCIAS DE PESSOAS FÍSICAS - ESPECÍFICAS DE ESTADOS DF E MUNICÍPIOS		1.650,00	



ESTADO DA BAHIA  
MUNICÍPIO DE BARRA DO MENDES  
Anexo 2 da Lei 4.320/64

# Prefeitura Municipal de Barra do Mendes

LOA 2020

## RECEITA - RESUMO GERAL

Desdobramento	Fonte	Categoria Economica
---------------	-------	---------------------

1.650,00

39.980.802,00

**ESTADO DA BAHIA**  
**MUNICÍPIO DE BARRA DO MENDES**  
Anexo 2 da Lei 4.320/64



Conta

2478.01.92.00.00.00.00 : 1001 - Outras Transferências de Pessoas Físicas Não Especificadas Anteriormente - Multas e Juros de Mora

Total da Receita:

# Prefeitura Municipal de Barra do Mendes

LOA 2020

**ESTADO DA BAHIA**  
**MUNICÍPIO DE BARRA DO MENDES**  
 Anexo 2 da Lei 4.320/64



**NATUREZA DA DESPESA**

Conta	Desdobramento	Elemento	Categoria Econômica
<b>Poder: 0 - PODER LEGISLATIVO</b>			
<b>Orgão: 01000 - CÂMARA MUNICIPAL</b>			
<b>UO: 01101 - CÂMARA MUNICIPAL</b>			
<b>3000.00.00.00 - DESPESA CORRENTE</b>			<b>1.651.600,00</b>
3100.00.00.00 - PESSOAL E ENCARGOS SOCIAIS			1.170.030,00
3190.00.00.00 - APLICAÇÕES DIRETAS		1.170.030,00	
3190.04.00.00 : 1001 - CONTRATAÇÃO POR TEMPO DETERMINADO	66.000,00		
3190.11.00.00 : 1001 - VENCIMENTOS E VANTAGENS FIXAS - PESSOAL CIVIL	901.180,00		
3190.13.00.00 : 1001 - OBRIGAÇÕES PATRONAIS	198.850,00		
3190.34.00.00 : 1001 - Outras Desp.de Pessoal Dec.de Contr.de Terceiriz.	1.000,00		
3190.91.00.00 : 1001 - SENTENÇAS JUDICIAIS	1.000,00		
3190.92.00.00 : 1001 - DESPESAS DE EXERCÍCIOS ANTERIORES	1.000,00		
3190.94.00.00 : 1001 - INDENIZACÕES E RESTITUIÇÕES TRABALHISTAS	1.000,00		
3300.00.00.00 - OUTRAS DESPESAS CORRENTES		481.570,00	481.570,00
3390.00.00.00 - APLICAÇÕES DIRETAS		481.570,00	
3390.14.00.00 : 1001 - DIARIAS - PESSOAL CIVIL	44.000,00		
3390.30.00.00 : 1001 - MATERIAL DE CONSUMO	98.000,00		
3390.33.00.00 : 1001 - PASSAGENS E DESPESAS COM LOCOMOÇÃO	1.000,00		
3390.34.00.00 : 1001 - Outras Despesas de Pessoal decorrentes de Contratos de Terceirização	92.950,00		
3390.35.00.00 : 1001 - SERVIÇOS DE CONSULTORIA	103.620,00		
3390.36.00.00 : 1001 - OUTROS SERVIÇOS DE TERCEIROS - PESSOA FÍSICA	38.500,00		
3390.39.00.00 : 1001 - OUTROS SERVIÇOS DE TERCEIROS - PESSOA JURÍDICA	100.500,00		
3390.41.00.00 : 1001 - Contribuições	1.000,00		
3390.91.00.00 : 1001 - SENTENÇAS JUDICIAIS	1.000,00		
3390.92.00.00 : 1001 - DESPESAS DE EXERCÍCIOS ANTERIORES	1.000,00		
<b>4000.00.00.00 - DESPESA DE CAPITAL</b>			<b>85.000,00</b>
4400.00.00.00 - INVESTIMENTOS			84.000,00
4490.00.00.00 - APLICAÇÕES DIRETAS		84.000,00	
4490.51.00.00 : 1001 - OBRAS E INSTALAÇÕES	20.000,00		
4490.52.00.00 : 1001 - EQUIPAMENTOS E MATERIAL PERMANENTE	64.000,00		
4600.00.00.00 - AMORTIZAÇÃO DA DÍVIDA			1.000,00
4690.00.00.00 - APLICAÇÕES DIRETAS		1.000,00	
4690.71.00.00 : 1001 - PRINCIPAL DA DÍVIDA CONTRATUAL RESGATADA	1.000,00		
<b>Total da Unidade Orçamentária:</b>			<b>1.736.600,00</b>



# Prefeitura Municipal de Barra do Mendes

LOA 2020

**ESTADO DA BAHIA**  
**MUNICÍPIO DE BARRA DO MENDES**  
Anexo 2 da Lei 4.320/64



Conta

## NATUREZA DA DESPESA

Desdobramento	Elemento	Categoria Econômica
<b>Total do Orgao:</b>		
		1.736.600,00

# Prefeitura Municipal de Barra do Mendes

LOA 2020

**ESTADO DA BAHIA**  
**MUNICÍPIO DE BARRA DO MENDES**  
 Anexo 2 da Lei 4.320/64



**NATUREZA DA DESPESA**

Conta	Desdobramento	Elemento	Categoria Econômica
<b>Poder: 2 - PODER EXECUTIVO</b>			
<b>Orgão: 02000 - GABINETE DO PREFEITO</b>			
<b>UO: 02201 - GABINETE DO PREFEITO</b>			
<b>3000.00.00.00 - DESPESA CORRENTE</b>			<b>1.069.348,00</b>
3100.00.00.00 - PESSOAL E ENCARGOS SOCIAIS		718.316,00	718.316,00
3190.00.00.00 - APLICAÇÕES DIRETAS			
3190.11.00.00 : 1001 - VENCIMENTOS E VANTAGENS FIXAS - PESSOAL CIVIL			
3190.13.00.00 : 1001 - OBRIGACOES PATRONAIS	627.316,00		
3190.16.00.00 : 1001 - OUTRAS DESPESAS VARIÁVEIS - PESSOAL CIVIL	80.000,00		
3190.34.00.00 : 1001 - Outras Desp.de Pessoal Dec.de Contr.de Treceñríz.	3.000,00		
3190.91.00.00 : 1001 - SENTENÇAS JUDICIAIS	4.000,00		
3190.92.00.00 : 1001 - DESPESAS DE EXERCÍCIOS ANTERIORES	2.000,00		
3300.00.00.00 - OUTRAS DESPESAS CORRENTES	2.000,00		
3390.00.00.00 - APLICAÇÕES DIRETAS		351.032,00	351.032,00
3390.14.00.00 : 1001 - DIÁRIAS - PESSOAL CIVIL	19.000,00		
3390.30.00.00 : 1001 - MATERIAL DE CONSUMO	19.115,00		
3390.32.00.00 : 1001 - Material, Bem ou Serviço para Distribuição Gratuita	4.000,00		
3390.33.00.00 : 1001 - PASSAGENS E DESPESAS COM LOCOMOÇÃO	5.000,00		
3390.35.00.00 : 1001 - SERVIÇOS DE CONSULTORIA	12.000,00		
3390.36.00.00 : 1001 - OUTROS SERVIÇOS DE TERCEIROS - PESSOA FÍSICA	186.741,00		
3390.39.00.00 : 1001 - OUTROS SERVIÇOS DE TERCEIROS - PESSOA JURÍDICA	99.176,00		
3390.91.00.00 : 1001 - SENTENÇAS JUDICIAIS	1.000,00		
3390.92.00.00 : 1001 - DESPESAS DE EXERCÍCIOS ANTERIORES	5.000,00		
<b>4000.00.00.00 - DESPESA DE CAPITAL</b>			<b>66.000,00</b>
4400.00.00.00 - INVESTIMENTOS			66.000,00
4490.00.00.00 - APLICAÇÕES DIRETAS		66.000,00	
4490.51.00.00 : 1001 - OBRAS E INSTALAÇÕES	2.000,00		
4490.52.00.00 : 1001 - EQUIPAMENTOS E MATERIAL PERMANENTE	59.000,00		
4490.52.00.00 : 1930 - EQUIPAMENTOS E MATERIAL PERMANENTE	5.000,00		
<b>Total da Unidade Orçamentária:</b>			<b>1.135.348,00</b>
<b>Total do Órgão:</b>			<b>1.135.348,00</b>

# Prefeitura Municipal de Barra do Mendes

LOA 2020

**ESTADO DA BAHIA**  
**MUNICÍPIO DE BARRA DO MENDES**  
 Anexo 2 da Lei 4.320/64



**NATUREZA DA DESPESA**

Conta	Desdobramento	Elemento	Categoria Econômica
<b>Orgão: 03.000 - SECRETARIA MUNICIPAL DE CULTURA</b>			
<b>UO: 03301 - SECRETARIA MUNICIPAL DE CULTURA</b>			
<b>3000.00.00.00 - DESPESA CORRENTE</b>			<b>1.223.621,00</b>
3100.00.00.00 - PESSOAL E ENCARGOS SOCIAIS			121.849,00
3190.00.00.00 - APLICAÇÕES DIRETAS		121.849,00	
3190.04.00.00 : 1001 - CONTRATAÇÃO POR TEMPO DETERMINADO	1.100,00		
3190.11.00.00 : 1001 - VENCIMENTOS E VANTAGENS FIXAS - PESSOAL CIVIL	108.549,00		
3190.13.00.00 : 1001 - OBRIGAÇÕES PATRONAIS	8.000,00		
3190.16.00.00 : 1001 - OUTRAS DESPESAS VARIÁVEIS - PESSOAL CIVIL	1.000,00		
3190.34.00.00 : 1001 - Outras Desp.de Pessoal Dec.de Contr.de Terceliz.	1.100,00		
3190.93.00.00 : 1001 - Indenizações e Restituições	1.100,00		
3190.94.00.00 : 1001 - INDENIZACOES E RESTITUICOES TRABALHISTAS	1.000,00		
3300.00.00.00 - OUTRAS DESPESAS CORRENTES			1.101.772,00
3390.00.00.00 - APLICAÇÕES DIRETAS		1.101.772,00	
3390.04.00.00 : 1001 - CONTRATAÇÃO POR TEMPO DETERMINADO - PESSOAL CIVIL	1.000,00		
3390.14.00.00 : 1001 - DIARIAS - PESSOAL CIVIL	3.410,00		
3390.30.00.00 : 1001 - MATERIAL DE CONSUMO	23.913,00		
3390.31.00.00 : 1001 - PREMIAÇÕES CULTURAIS, ARTÍSTICAS, CIENTÍFICAS, DESPORTIVAS E OUTRAS	7.560,00		
3390.32.00.00 : 1001 - Material, Bem ou Serviço para Distribuição Gratuita	9.120,00		
3390.33.00.00 : 1001 - PASSAGENS E DESPESAS COM LOCOMOÇÃO	4.560,00		
3390.35.00.00 : 1001 - SERVIÇOS DE CONSULTORIA	1.000,00		
3390.36.00.00 : 1001 - OUTROS SERVIÇOS DE TERCEIROS - PESSOA FÍSICA	210.673,00		
3390.36.00.00 : 1120 - OUTROS SERVIÇOS DE TERCEIROS - PESSOA FÍSICA	2.000,00		
3390.36.00.00 : 1940 - OUTROS SERVIÇOS DE TERCEIROS - PESSOA FÍSICA	36.729,00		
3390.39.00.00 : 1001 - OUTROS SERVIÇOS DE TERCEIROS - PESSOA JURÍDICA	704.247,00		
3390.39.00.00 : 1940 - OUTROS SERVIÇOS DE TERCEIROS - PESSOA JURÍDICA	92.000,00		
3390.41.00.00 : 1001 - Contribuições	2.560,00		
3390.92.00.00 : 1001 - DESPESAS DE EXERCÍCIOS ANTERIORES	3.000,00		
<b>4000.00.00.00 - DESPESA DE CAPITAL</b>			<b>37.937,00</b>
4400.00.00.00 - INVESTIMENTOS			37.937,00
4490.00.00.00 - APLICAÇÕES DIRETAS		37.937,00	
4490.51.00.00 : 1001 - OBRAS E INSTALAÇÕES	8.750,00		
4490.51.00.00 : 1940 - OBRAS E INSTALAÇÕES	14.000,00		
4490.52.00.00 : 1001 - EQUIPAMENTOS E MATERIAL PERMANENTE	7.067,00		
4490.52.00.00 : 1940 - EQUIPAMENTOS E MATERIAL PERMANENTE	5.100,00		

# Prefeitura Municipal de Barra do Mendes

LOA 2020

**ESTADO DA BAHIA**  
**MUNICÍPIO DE BARRA DO MENDES**  
 Anexo 2 da Lei 4.320/64



**NATUREZA DA DESPESA**

Conta	Desdobramento	Elemento	Categoria Econômica
4490.61.00.00 : 1001 - AQUISIÇÃO DE IMOVEIS	3.000,00		
<b>Total da Unidade Orçamentária:</b>			<b>1.261.558,00</b>
<b>Total do Órgão:</b>			<b>1.261.558,00</b>

# Prefeitura Municipal de Barra do Mendes

LOA 2020

**ESTADO DA BAHIA**  
**MUNICÍPIO DE BARRA DO MENDES**  
 Anexo 2 da Lei 4.320/64



**NATUREZA DA DESPESA**

Conta	Desdobramento	Elemento	Categoria Econômica
<b>Orgão: 04000 - SECRETARIA MUNICIPAL DE FINANÇAS</b>			
<b>UO: 04401 - SECRETARIA MUNICIPAL DE FINANÇAS</b>			
<b>3000.00.00.00 - DESPESA CORRENTE</b>			<b>1.170.758,00</b>
3100.00.00.00 - PESSOAL E ENCARGOS SOCIAIS			255.338,00
3190.00.00.00 - APLICAÇÕES DIRETAS		255.338,00	
3190.01.00.00 : 1001 - Aposentadorias, Reserva Remunerada e Reformas	1.100,00		
3190.11.00.00 : 1001 - VENCIMENTOS E VANTAGENS FIXAS - PESSOAL CIVIL	217.871,00		
3190.13.00.00 : 1001 - OBRIGACOES PATRONAIS	22.000,00		
3190.34.00.00 : 1001 - Outras Desp.de Pessoal Dec.de Contr.de Tereizir.	4.400,00		
3190.91.00.00 : 1001 - SENTENCAS JUDICIAIS	6.124,00		
3190.92.00.00 : 1001 - DESPESAS DE EXERCICIOS ANTERIORES	3.843,00		
3200.00.00.00 - JUROS E ENCARGOS DA DÍVIDA			41.800,00
3290.00.00.00 - APLICAÇÕES DIRETAS		41.800,00	
3290.21.00.00 : 1001 - JUROS SOBRE A DÍVIDA POR CONTRATO	35.200,00		
3290.22.00.00 : 1001 - OUTROS ENCARGOS SOBRE A DÍVIDA POR CONTRATO	2.200,00		
3290.25.00.00 : 1001 - ENCARGOS SOBRE OPERACOES DE CREDITO POR ANTECIPACAO DA RECEITA	3.300,00		
3290.92.00.00 : 1001 - DESPESAS DE EXERCICIOS ANTERIORES	1.100,00		
3300.00.00.00 - OUTRAS DESPESAS CORRENTES			873.620,00
3390.00.00.00 - APLICAÇÕES DIRETAS		873.620,00	
3390.04.00.00 : 1001 - CONTRATAÇÃO POR TEMPO DETERMINADO - PESSOAL CIVIL	1.000,00		
3390.14.00.00 : 1001 - DIARIAS - PESSOAL CIVIL	8.200,00		
3390.30.00.00 : 1001 - MATERIAL DE CONSUMO	33.600,00		
3390.32.00.00 : 1001 - Material, Bem ou Serviço para Distribuição Gratuita	1.000,00		
3390.33.00.00 : 1001 - PASSAGENS E DESPESAS COM LOCOMOCAO	10.010,00		
3390.34.00.00 : 1001 - Outras Despesas de Pessoal decorrentes de Contratos de Terceirização	234.300,00		
3390.35.00.00 : 1001 - SERVIÇOS DE CONSULTORIA	108.000,00		
3390.36.00.00 : 1001 - OUTROS SERVIÇOS DE TERCEIROS - PESSOA FÍSICA	219.200,00		
3390.37.00.00 : 1001 - LOCAÇÃO DE MAO-DE-OBRA	4.000,00		
3390.39.00.00 : 1001 - OUTROS SERVIÇOS DE TERCEIROS - PESSOA JURÍDICA	116.200,00		
3390.47.00.00 : 1001 - OBRIGACOES TRIBUTARIAS E CONTRIBUTIVAS	110.000,00		
3390.47.00.00 : 1940 - OBRIGACOES TRIBUTARIAS E CONTRIBUTIVAS	3.000,00		
3390.47.00.00 : 1980 - OBRIGACOES TRIBUTARIAS E CONTRIBUTIVAS	1.000,00		
3390.47.00.00 : 1990 - OBRIGACOES TRIBUTARIAS E CONTRIBUTIVAS	1.980,00		
3390.91.00.00 : 1001 - SENTENCAS JUDICIAIS	2.000,00		
3390.92.00.00 : 1001 - DESPESAS DE EXERCICIOS ANTERIORES	2.030,00		
3390.93.00.00 : 1001 - INDENIZACOES E RESTITUICOES	18.100,00		

# Prefeitura Municipal de Barra do Mendes

LOA 2020

**ESTADO DA BAHIA**  
**MUNICÍPIO DE BARRA DO MENDES**  
 Anexo 2 da Lei 4.320/64



**NATUREZA DA DESPESA**

Conta	Desdobramento	Elemento	Categoria Econômica
<b>4000.00.00.00 - DESPESA DE CAPITAL</b>			<b>897.536,00</b>
4400.00.00.00 - INVESTIMENTOS		14.950,00	14.950,00
4490.00.00.00 - APLICAÇÕES DIRETAS			
4490.51.00.00 : 1001 - OBRAS E INSTALACOES	3.000,00		
4490.52.00.00 : 1001 - EQUIPAMENTOS E MATERIAL PERMANENTE	11.950,00		
4600.00.00.00 - AMORTIZAÇÃO DA DÍVIDA			
4690.00.00.00 - APLICAÇÕES DIRETAS		882.586,00	882.586,00
4690.71.00.00 : 1001 - PRINCIPAL DA DÍVIDA CONTRATUAL RESGATADA	875.486,00		
4690.91.00.00 : 1001 - SENTENÇAS JUDICIAIS	4.000,00		
4690.91.00.00 : 1113 - SENTENÇAS JUDICIAIS	2.000,00		
4690.91.00.00 : 1940 - SENTENÇAS JUDICIAIS	1.100,00		
<b>Total da Unidade Orçamentária:</b>			<b>2.068.294,00</b>
<b>Total do Órgão:</b>			<b>2.068.294,00</b>

# Prefeitura Municipal de Barra do Mendes

LOA 2020

**ESTADO DA BAHIA**  
**MUNICÍPIO DE BARRA DO MENDES**  
 Anexo 2 da Lei 4.320/64



**NATUREZA DA DESPESA**

Conta	Desdobramento	Elemento	Categoria Econômica
<b>Orgão: 05000 - SECRETARIA MUNICIPAL DE AGRICULTURA</b>			
<b>UO: 05501 - SECRETARIA MUNICIPAL DE AGRICULTURA</b>			
<b>3000.00.00.00 - DESPESA CORRENTE</b>			<b>300.335,00</b>
3100.00.00.00 - PESSOAL E ENCARGOS SOCIAIS			112.000,00
3190.00.00.00 - APLICAÇÕES DIRETAS		112.000,00	
3190.04.00.00 : 1001 - CONTRATAÇÃO POR TEMPO DETERMINADO	1.000,00		
3190.11.00.00 : 1001 - VENCIMENTOS E VANTAGENS FIXAS - PESSOAL CIVIL	98.000,00		
3190.13.00.00 : 1001 - OBRIGAÇÕES PATRONAIS	10.000,00		
3190.16.00.00 : 1001 - OUTRAS DESPESAS VARIÁVEIS - PESSOAL CIVIL	1.000,00		
3190.34.00.00 : 1001 - Outras Desp.de Pessoal Dec.de Contr.de Trec.eitz.	1.000,00		
3190.93.00.00 : 1001 - Indenizações e Restituições	1.000,00		
3300.00.00.00 - OUTRAS DESPESAS CORRENTES			188.335,00
3390.00.00.00 - APLICAÇÕES DIRETAS		188.335,00	
3390.14.00.00 : 1001 - DIARIAS - PESSOAL CIVIL	3.300,00		
3390.30.00.00 : 1001 - MATERIAL DE CONSUMO	16.700,00		
3390.30.00.00 : 1940 - MATERIAL DE CONSUMO	3.100,00		
3390.32.00.00 : 1001 - Material, Bem ou Serviço para Distribuição Gratuita	7.000,00		
3390.32.00.00 : 1940 - Material, Bem ou Serviço para Distribuição Gratuita	4.000,00		
3390.33.00.00 : 1001 - PASSAGENS E DESPESAS COM LOCOMOCAO	1.000,00		
3390.35.00.00 : 1001 - SERVIÇOS DE CONSULTORIA	3.000,00		
3390.36.00.00 : 1001 - OUTROS SERVIÇOS DE TERCEIROS - PESSOA FISICA	89.365,00		
3390.36.00.00 : 1940 - OUTROS SERVIÇOS DE TERCEIROS - PESSOA FISICA	5.000,00		
3390.39.00.00 : 1001 - OUTROS SERVIÇOS DE TERCEIROS - PESSOA JURIDICA	43.770,00		
3390.39.00.00 : 1940 - OUTROS SERVIÇOS DE TERCEIROS - PESSOA JURIDICA	10.100,00		
3390.92.00.00 : 1001 - DESPESAS DE EXERCÍCIOS ANTERIORES	1.000,00		
3390.94.00.00 : 1001 - Indenizações e Restituições Trabalhistas	1.000,00		
<b>4000.00.00.00 - DESPESA DE CAPITAL</b>			<b>39.815,00</b>
4400.00.00.00 - INVESTIMENTOS			34.815,00
4490.00.00.00 - APLICAÇÕES DIRETAS		34.815,00	
4490.51.00.00 : 1001 - OBRAS E INSTALACOES	15.750,00		
4490.51.00.00 : 1940 - OBRAS E INSTALACOES	6.500,00		
4490.52.00.00 : 1001 - EQUIPAMENTOS E MATERIAL PERMANENTE	8.465,00		
4490.52.00.00 : 1940 - EQUIPAMENTOS E MATERIAL PERMANENTE	4.100,00		
4500.00.00.00 - INVERSÕES FINANCEIRAS			5.000,00
4590.00.00.00 - APLICAÇÕES DIRETAS		5.000,00	

# Prefeitura Municipal de Barra do Mendes

LOA 2020

**ESTADO DA BAHIA**  
**MUNICÍPIO DE BARRA DO MENDES**  
 Anexo 2 da Lei 4.320/64



**NATUREZA DA DESPESA**

Conta	Desdobramento	Elemento	Categoria Econômica
4590.61.00.00 : 1001 - AQUISIÇÃO DE IMOVEIS	5.000,00		
<b>Total da Unidade Orçamentária:</b>			<b>340.150,00</b>
<b>Total do Órgão:</b>			<b>340.150,00</b>



# Prefeitura Municipal de Barra do Mendes

LOA 2020

**ESTADO DA BAHIA**  
**MUNICÍPIO DE BARRA DO MENDES**  
 Anexo 2 da Lei 4.320/64



**NATUREZA DA DESPESA**

Conta	Desdobramento	Elemento	Categoria Econômica
<b>Orgão: 06000 - SECRETARIA MUNICIPAL DE EDUCAÇÃO</b>			
<b>UO: 06601 - FUNDO MUNICIPAL DE EDUCAÇÃO - FME</b>			
<b>3000.00.00.00 - DESPESA CORRENTE</b>			<b>13.957.224,00</b>
3100.00.00.00 - PESSOAL E ENCARGOS SOCIAIS			8.748.123,00
3190.00.00.00 - APLICAÇÕES DIRETAS		8.748.123,00	
3190.11.00.00 : 1111 - VENCIMENTOS E VANTAGENS FIXAS - PESSOAL CIVIL	237.500,00		
3190.11.00.00 : 1112 - VENCIMENTOS E VANTAGENS FIXAS - PESSOAL CIVIL	6.000.000,00		
3190.11.00.00 : 1113 - VENCIMENTOS E VANTAGENS FIXAS - PESSOAL CIVIL	891.000,00		
3190.11.00.00 : 1114 - VENCIMENTOS E VANTAGENS FIXAS - PESSOAL CIVIL	20.000,00		
3190.11.00.00 : 1190 - VENCIMENTOS E VANTAGENS FIXAS - PESSOAL CIVIL	20.000,00		
3190.13.00.00 : 1111 - OBRIGACOES PATRONAIS	40.000,00		
3190.13.00.00 : 1112 - OBRIGACOES PATRONAIS	1.357.223,00		
3190.13.00.00 : 1113 - OBRIGACOES PATRONAIS	170.400,00		
3190.91.00.00 : 1112 - SENTENCAS JUDICIAIS	8.000,00		
3190.92.00.00 : 1112 - DESPESAS DE EXERCICIOS ANTERIORES	2.000,00		
3190.92.00.00 : 1113 - DESPESAS DE EXERCICIOS ANTERIORES	2.000,00		
3300.00.00.00 - OUTRAS DESPESAS CORRENTES			5.209.101,00
3390.00.00.00 - APLICAÇÕES DIRETAS		5.209.101,00	
3390.14.00.00 : 1111 - DIARIAS - PESSOAL CIVIL	15.000,00		
3390.18.00.00 : 1001 - AUXILIO FINANCEIRO A ESTUDANTE	9.240,00		
3390.18.00.00 : 1111 - AUXILIO FINANCEIRO A ESTUDANTE	8.000,00		
3390.18.00.00 : 1113 - AUXILIO FINANCEIRO A ESTUDANTE	5.000,00		
3390.19.00.00 : 1001 - AUXILIO FARDAMENTO	9.240,00		
3390.19.00.00 : 1113 - AUXILIO FARDAMENTO	2.000,00		
3390.20.00.00 : 1001 - AUXILIO FINANCEIRO A PESQUISADORES	5.775,00		
3390.30.00.00 : 1001 - MATERIAL DE CONSUMO	55.775,00		
3390.30.00.00 : 1111 - MATERIAL DE CONSUMO	261.986,00		
3390.30.00.00 : 1113 - MATERIAL DE CONSUMO	550.000,00		
3390.30.00.00 : 1115 - MATERIAL DE CONSUMO	56.000,00		
3390.30.00.00 : 1117 - MATERIAL DE CONSUMO	380.000,00		
3390.30.00.00 : 1118 - MATERIAL DE CONSUMO	23.815,00		
3390.30.00.00 : 1119 - MATERIAL DE CONSUMO	6.600,00		
3390.30.00.00 : 1120 - MATERIAL DE CONSUMO	3.465,00		
3390.31.00.00 : 1111 - PREMIAOES CULTURAIAS, ARTISTICAS, DESPORTIVAS E OUTRAS	10.042,00		
3390.32.00.00 : 1001 - Material, Bem ou Serviço para Distribuicao Gratuita	5.775,00		
3390.32.00.00 : 1111 - Material, Bem ou Serviço para Distribuicao Gratuita	18.448,00		

# Prefeitura Municipal de Barra do Mendes

LOA 2020

**ESTADO DA BAHIA**  
**MUNICÍPIO DE BARRA DO MENDES**



Anexo 2 da Lei 4.320/64

**NATUREZA DA DESPESA**

Conta	Descrição	Desdobramento	Elemento	Categoria Econômica
3390.32.00.00	: 1113 - Material, Bem ou Serviço para Distribuição Gratuita	8.200,00		
3390.32.00.00	: 1115 - Material, Bem ou Serviço para Distribuição Gratuita	4.000,00		
3390.32.00.00	: 1120 - Material, Bem ou Serviço para Distribuição Gratuita	2.310,00		
3390.33.00.00	: 1001 - PASSAGENS E DESPESAS COM Locomocao	11.550,00		
3390.33.00.00	: 1111 - PASSAGENS E DESPESAS COM Locomocao	16.675,00		
3390.33.00.00	: 1113 - PASSAGENS E DESPESAS COM Locomocao	4.000,00		
3390.33.00.00	: 1115 - PASSAGENS E DESPESAS COM Locomocao	12.000,00		
3390.33.00.00	: 1118 - PASSAGENS E DESPESAS COM Locomocao	43.780,00		
3390.34.00.00	: 1111 - Outras Despesas de Pessoal decorrentes de Contratos de Terceirizacão	2.200,00		
3390.36.00.00	: 1001 - OUTROS SERVIÇOS DE TERCEIROS - PESSOA FISICA	27.885,00		
3390.36.00.00	: 1111 - OUTROS SERVIÇOS DE TERCEIROS - PESSOA FISICA	295.134,00		
3390.36.00.00	: 1113 - OUTROS SERVIÇOS DE TERCEIROS - PESSOA FISICA	326.500,00		
3390.36.00.00	: 1115 - OUTROS SERVIÇOS DE TERCEIROS - PESSOA FISICA	44.000,00		
3390.36.00.00	: 1118 - OUTROS SERVIÇOS DE TERCEIROS - PESSOA FISICA	7.700,00		
3390.36.00.00	: 1120 - OUTROS SERVIÇOS DE TERCEIROS - PESSOA FISICA	3.465,00		
3390.36.00.00	: 1190 - OUTROS SERVIÇOS DE TERCEIROS - PESSOA FISICA	12.000,00		
3390.39.00.00	: 1001 - OUTROS SERVIÇOS DE TERCEIROS - PESSOA JURIDICA	16.500,00		
3390.39.00.00	: 1111 - OUTROS SERVIÇOS DE TERCEIROS - PESSOA JURIDICA	1.344.621,00		
3390.39.00.00	: 1113 - OUTROS SERVIÇOS DE TERCEIROS - PESSOA JURIDICA	1.207.800,00		
3390.39.00.00	: 1115 - OUTROS SERVIÇOS DE TERCEIROS - PESSOA JURIDICA	312.000,00		
3390.39.00.00	: 1118 - OUTROS SERVIÇOS DE TERCEIROS - PESSOA JURIDICA	8.800,00		
3390.39.00.00	: 1119 - OUTROS SERVIÇOS DE TERCEIROS - PESSOA JURIDICA	2.000,00		
3390.39.00.00	: 1120 - OUTROS SERVIÇOS DE TERCEIROS - PESSOA JURIDICA	54.620,00		
3390.92.00.00	: 1111 - DESPESAS DE EXERCÍCIOS ANTERIORES	5.200,00		
3390.92.00.00	: 1113 - DESPESAS DE EXERCÍCIOS ANTERIORES	2.000,00		
3390.92.00.00	: 1115 - DESPESAS DE EXERCÍCIOS ANTERIORES	3.000,00		
3390.93.00.00	: 1111 - INDENIZACOES E RESTITUICOES	5.000,00		
<b>4000.00.00.00</b>	<b>- DESPESA DE CAPITAL</b>			<b>808.927,00</b>
4400.00.00.00	- INVESTIMENTOS			795.127,00
4490.00.00.00	- APLICAÇÕES DIRETAS		795.127,00	
4490.51.00.00	: 1111 - OBRAS E INSTALACOES	61.800,00		
4490.51.00.00	: 1113 - OBRAS E INSTALACOES	110.000,00		
4490.51.00.00	: 1119 - OBRAS E INSTALACOES	73.000,00		
4490.51.00.00	: 1120 - OBRAS E INSTALACOES	244.000,00		
4490.51.00.00	: 1190 - OBRAS E INSTALACOES	22.000,00		
4490.51.00.00	: 1990 - OBRAS E INSTALACOES	25.000,00		
4490.52.00.00	: 1111 - EQUIPAMENTOS E MATERIAL PERMANENTE	72.142,00		
4490.52.00.00	: 1113 - EQUIPAMENTOS E MATERIAL PERMANENTE	31.000,00		

# Prefeitura Municipal de Barra do Mendes

LOA 2020

**NATUREZA DA DESPESA**

Conta	Desdobramento	Elemento	Categoria Econômica
4490.52.00.00 : 1115 - EQUIPAMENTOS E MATERIAL PERMANENTE	8.000,00		
4490.52.00.00 : 1119 - EQUIPAMENTOS E MATERIAL PERMANENTE	87.410,00		
4490.52.00.00 : 1120 - EQUIPAMENTOS E MATERIAL PERMANENTE	16.465,00		
4490.52.00.00 : 1130 - EQUIPAMENTOS E MATERIAL PERMANENTE	10.000,00		
4490.52.00.00 : 1190 - EQUIPAMENTOS E MATERIAL PERMANENTE	8.310,00		
4490.61.00.00 : 1111 - AQUISICAO DE IMOVEIS	8.000,00		
4490.93.00.00 : 1111 - INDENIZACOES E RESTITUICOES	3.000,00		
4490.93.00.00 : 1120 - INDENIZACOES E RESTITUICOES	15.000,00		
4500.00.00.00 - INVERSOES FINANCEIRAS		8.800,00	8.800,00
4590.00.00.00 - APLICACOES DIRETAS			
4590.61.00.00 : 1111 - AQUISICAO DE IMOVEIS	4.400,00		
4590.61.00.00 : 1113 - AQUISICAO DE IMOVEIS	4.400,00		
4600.00.00.00 - AMORTIZACAO DA DIVIDA			
4690.00.00.00 - APLICACOES DIRETAS		5.000,00	5.000,00
4690.71.00.00 : 1113 - PRINCIPAL DA DIVIDA CONTRATUAL RESGATADA	2.000,00		
4690.91.00.00 : 1112 - SENTENCAS JUDICIAIS	3.000,00		
<b>Total da Unidade Orçamentária:</b>			<b>14.766.151,00</b>
<b>Total do Orgao:</b>			<b>14.766.151,00</b>

**ESTADO DA BAHIA**  
**MUNICÍPIO DE BARRA DO MENDES**

Anexo 2 da Lei 4.320/64



# Prefeitura Municipal de Barra do Mendes

LOA 2020

**ESTADO DA BAHIA**  
**MUNICÍPIO DE BARRA DO MENDES**  
 Anexo 2 da Lei 4.320/64



**NATUREZA DA DESPESA**

Conta	Desdobramento	Elemento	Categoria Econômica
<b>Orgão: 07.000 - SECRETARIA MUNICIPAL ASSISTENCIA SOCIAL</b>			
<b>UO: 07701 - FUNDO MUNICIPAL DE ASSISTÊNCIA SOCIAL</b>			
<b>3000.00.00.00 - DESPESA CORRENTE</b>			<b>934.435,00</b>
3100.00.00.00 - PESSOAL E ENCARGOS SOCIAIS			239.175,00
3190.00.00.00 - APLICAÇÕES DIRETAS		239.175,00	
3190.04.00.00 : 1001 - CONTRATAÇÃO POR TEMPO DETERMINADO	1.100,00		
3190.04.00.00 : 1311 - CONTRATAÇÃO POR TEMPO DETERMINADO	1.000,00		
3190.11.00.00 : 1001 - VENCIMENTOS E VANTAGENS FIXAS - PESSOAL CIVIL	201.375,00		
3190.11.00.00 : 1311 - VENCIMENTOS E VANTAGENS FIXAS - PESSOAL CIVIL	6.000,00		
3190.13.00.00 : 1001 - OBRIGACOES PATRONAIS	15.000,00		
3190.13.00.00 : 1311 - OBRIGACOES PATRONAIS	4.400,00		
3190.34.00.00 : 1001 - Outras Desp. de Pessoal Dec.de Contr.de Treceiriz.	1.000,00		
3190.34.00.00 : 1311 - Outras Desp. de Pessoal Dec.de Contr.de Treceiriz.	2.200,00		
3190.91.00.00 : 1001 - SENTENCAS JUDICIAIS	2.200,00		
3190.92.00.00 : 1001 - DESPESAS DE EXERCICIOS ANTERIORES	500,00		
3190.93.00.00 : 1001 - Indenizações e Restituições	2.200,00		
3190.94.00.00 : 1001 - INDENIZACOES E RESTITUICOES TRABALHISTAS	2.200,00		
3300.00.00.00 - OUTRAS DESPESAS CORRENTES			695.260,00
3390.00.00.00 - APLICAÇÕES DIRETAS		695.260,00	
3390.06.00.00 : 1001 - Benefício Mensal de Deficiente e Idosos	2.000,00		
3390.06.00.00 : 1311 - Benefício Mensal de Deficiente e Idosos	4.000,00		
3390.14.00.00 : 1001 - DIARIAS - PESSOAL CIVIL	5.775,00		
3390.30.00.00 : 1001 - MATERIAL DE CONSUMO	73.190,00		
3390.30.00.00 : 1311 - MATERIAL DE CONSUMO	39.687,00		
3390.30.00.00 : 1312 - MATERIAL DE CONSUMO	500,00		
3390.30.00.00 : 1390 - MATERIAL DE CONSUMO	2.200,00		
3390.31.00.00 : 1311 - PREMIACOES CULTURAS, ARTISTICAS, CIENTIFICAS, DESPORTIVAS E OUTRAS	7.500,00		
3390.32.00.00 : 1001 - Material, Bem ou Serviço para Distribuicao Gratuita	25.420,00		
3390.32.00.00 : 1311 - Material, Bem ou Serviço para Distribuicao Gratuita	17.043,00		
3390.32.00.00 : 1312 - Material, Bem ou Serviço para Distribuicao Gratuita	1.155,00		
3390.33.00.00 : 1001 - PASSAGENS E DESPESAS COM LOCOMOCAO	11.610,00		
3390.33.00.00 : 1311 - PASSAGENS E DESPESAS COM LOCOMOCAO	11.500,00		
3390.35.00.00 : 1311 - SERVICOS DE CONSULTORIA	1.000,00		
3390.36.00.00 : 1001 - OUTROS SERVICOS DE TERCEIROS - PESSOA FISICA	121.005,00		
3390.36.00.00 : 1311 - OUTROS SERVICOS DE TERCEIROS - PESSOA FISICA	180.200,00		
3390.36.00.00 : 1390 - OUTROS SERVICOS DE TERCEIROS - PESSOA FISICA	2.000,00		

# Prefeitura Municipal de Barra do Mendes

LOA 2020

**ESTADO DA BAHIA**  
**MUNICÍPIO DE BARRA DO MENDES**

Anexo 2 da Lei 4.320/64



**NATUREZA DA DESPESA**

Conta	Descrição	Desdobramento	Elemento	Categoria Econômica
3390.39.00.00	: 1001 - OUTROS SERVIÇOS DE TERCEIROS - PESSOA JURÍDICA	77.710,00		
3390.39.00.00	: 1311 - OUTROS SERVIÇOS DE TERCEIROS - PESSOA JURÍDICA	61.500,00		
3390.39.00.00	: 1312 - OUTROS SERVIÇOS DE TERCEIROS - PESSOA JURÍDICA	8.000,00		
3390.39.00.00	: 1390 - OUTROS SERVIÇOS DE TERCEIROS - PESSOA JURÍDICA	2.000,00		
3390.46.00.00	: 1001 - AUXÍLIO ALIMENTAÇÃO	3.100,00		
3390.46.00.00	: 1311 - AUXÍLIO ALIMENTAÇÃO	3.000,00		
3390.48.00.00	: 1001 - OUTROS AUXÍLIOS FINANCEIROS A PESSOA FÍSICA	19.800,00		
3390.48.00.00	: 1311 - OUTROS AUXÍLIOS FINANCEIROS A PESSOA FÍSICA	4.000,00		
3390.49.00.00	: 1001 - AUXÍLIO TRANSPORTE	3.100,00		
3390.49.00.00	: 1311 - AUXÍLIO TRANSPORTE	3.000,00		
3390.92.00.00	: 1001 - DESPESAS DE EXERCÍCIOS ANTERIORES	3.465,00		
3390.92.00.00	: 1311 - DESPESAS DE EXERCÍCIOS ANTERIORES	800,00		
<b>4000.00.00.00</b>	<b>- DESPESA DE CAPITAL</b>			<b>80.060,00</b>
4400.00.00.00	- INVESTIMENTOS			80.060,00
4490.00.00.00	- APLICAÇÕES DIRETAS		80.060,00	
4490.51.00.00	: 1001 - OBRAS E INSTALAÇÕES	10.300,00		
4490.51.00.00	: 1311 - OBRAS E INSTALAÇÕES	4.000,00		
4490.51.00.00	: 1312 - OBRAS E INSTALAÇÕES	13.100,00		
4490.52.00.00	: 1001 - EQUIPAMENTOS E MATERIAL PERMANENTE	31.410,00		
4490.52.00.00	: 1311 - EQUIPAMENTOS E MATERIAL PERMANENTE	17.400,00		
4490.52.00.00	: 1312 - EQUIPAMENTOS E MATERIAL PERMANENTE	3.850,00		
<b>Total da Unidade Orçamentária:</b>				<b>1.014.495,00</b>
<b>Total do Órgão:</b>				<b>1.014.495,00</b>

# Prefeitura Municipal de Barra do Mendes

LOA 2020

**ESTADO DA BAHIA**  
**MUNICÍPIO DE BARRA DO MENDES**  
 Anexo 2 da Lei 4.320/64



**NATUREZA DA DESPESA**

Conta	Desdobramento	Elemento	Categoria Econômica
<b>Orgão: 08000 - SECRETARIA M. DE TRANSP. OBRAS E SERVICOS URBANOS</b>			
<b>UO: 08801 - SECRETARIA MUNICI. TRANSP. OBRAS E SERV. URBANO</b>			
<b>3000.00.00.00 - DESPESA CORRENTE</b>			<b>3.207.780,00</b>
3100.00.00.00 - PESSOAL E ENCARGOS SOCIAIS			518.980,00
3171.00.00.00 - TRANSFERÊNCIAS A CONSORCIOS PUBLICOS		9.280,00	
3171.70.00.00 : 1001 - RATEIO PELA PARTICIPACAO EM CONSORCIO PUBLICO	9.280,00		
3190.00.00.00 - APLICAÇÕES DIRETAS		509.700,00	
3190.04.00.00 : 1001 - CONTRATACAO POR TEMPO DETERMINADO	2.000,00		
3190.11.00.00 : 1001 - VENCIMENTOS E VANTAGENS FIXAS - PESSOAL CIVIL	470.000,00		
3190.13.00.00 : 1001 - OBRIGACOES PATRONAIS	24.200,00		
3190.16.00.00 : 1001 - OUTRAS DESPESAS VARIÁVEIS - PESSOAL CIVIL	2.000,00		
3190.34.00.00 : 1001 - Outras Desp.de Pessoal Dec.de Contr.de Treceitiz.	2.500,00		
3190.91.00.00 : 1001 - SENTENCAS JUDICIAIS	3.500,00		
3190.93.00.00 : 1001 - Indenizações e Restituições	3.500,00		
3190.94.00.00 : 1001 - INDENIZACOES E RESTITUICOES TRABALHISTAS	2.000,00		
3300.00.00.00 - OUTRAS DESPESAS CORRENTES			2.688.800,00
3350.00.00.00 - TRANSFERÊNCIAS A INSTITUIÇÕES PRIVADAS SEM FINS LUCRATIVOS		3.000,00	
3350.41.00.00 : 1001 - CONTRIBUIÇÕES	3.000,00		
3371.00.00.00 - TRANSFERÊNCIAS A CONSORCIOS PUBLICOS		23.000,00	
3371.70.00.00 : 1001 - RATEIO PELA PARTICIPACAO EM CONSORCIO PUBLICO	23.000,00		
3390.00.00.00 - APLICAÇÕES DIRETAS		2.562.800,00	
3390.14.00.00 : 1001 - DIARIAS - PESSOAL CIVIL	10.000,00		
3390.30.00.00 : 1001 - MATERIAL DE CONSUMO	303.200,00		
3390.30.00.00 : 1940 - MATERIAL DE CONSUMO	3.000,00		
3390.30.00.00 : 1980 - MATERIAL DE CONSUMO	5.000,00		
3390.30.00.00 : 1990 - MATERIAL DE CONSUMO	26.000,00		
3390.32.00.00 : 1001 - Material, Bem ou Serviço para Distribuicao Gratuita	8.000,00		
3390.33.00.00 : 1001 - PASSAGENS E DESPESAS COM LOCOMOCAO	8.000,00		
3390.36.00.00 : 1001 - OUTROS SERVICOS DE TERCEIROS - PESSOA FISICA	1.072.100,00		
3390.36.00.00 : 1940 - OUTROS SERVICOS DE TERCEIROS - PESSOA FISICA	7.000,00		
3390.36.00.00 : 1980 - OUTROS SERVICOS DE TERCEIROS - PESSOA FISICA	2.000,00		
3390.36.00.00 : 1990 - OUTROS SERVICOS DE TERCEIROS - PESSOA FISICA	121.000,00		
3390.39.00.00 : 1001 - OUTROS SERVICOS DE TERCEIROS - PESSOA JURIDICA	614.200,00		
3390.39.00.00 : 1940 - OUTROS SERVICOS DE TERCEIROS - PESSOA JURIDICA	399.300,00		
3390.39.00.00 : 1980 - OUTROS SERVICOS DE TERCEIROS - PESSOA JURIDICA	2.000,00		

# Prefeitura Municipal de Barra do Mendes

LOA 2020

**ESTADO DA BAHIA**  
**MUNICÍPIO DE BARRA DO MENDES**



Anexo 2 da Lei 4.320/64

**NATUREZA DA DESPESA**

Conta	Desdobramento	Elemento	Categoria Econômica
3390.39.00.00 : 1990 - OUTROS SERVIÇOS DE TERCEIROS - PESSOA JURÍDICA	71.000,00		
3390.91.00.00 : 1001 - SENTENÇAS JUDICIAIS	3.000,00		
3390.92.00.00 : 1001 - DESPESAS DE EXERCÍCIOS ANTERIORES	8.000,00		
<b>4000.00.00.00 - DESPESA DE CAPITAL</b>			<b>1.070.300,00</b>
4400.00.00.00 - INVESTIMENTOS			1.055.300,00
4490.00.00.00 - APLICAÇÕES DIRETAS		1.055.300,00	
4490.51.00.00 : 1001 - OBRAS E INSTALAÇÕES	100.300,00		
4490.51.00.00 : 1930 - OBRAS E INSTALAÇÕES	20.000,00		
4490.51.00.00 : 1940 - OBRAS E INSTALAÇÕES	876.000,00		
4490.51.00.00 : 1990 - OBRAS E INSTALAÇÕES	13.000,00		
4490.52.00.00 : 1001 - EQUIPAMENTOS E MATERIAL PERMANENTE	16.000,00		
4490.93.00.00 : 1940 - INDENIZACIONES E RESTITUICIONES	30.000,00		
4500.00.00.00 - INVERSOES FINANCEIRAS			15.000,00
4590.00.00.00 - APLICAÇÕES DIRETAS		15.000,00	
4590.61.00.00 : 1001 - AQUISICAO DE IMOVEIS	15.000,00		
<b>Total da Unidade Orçamentária:</b>			<b>4.278.080,00</b>
<b>Total do Orgao:</b>			<b>4.278.080,00</b>

# Prefeitura Municipal de Barra do Mendes

LOA 2020

**ESTADO DA BAHIA**  
**MUNICÍPIO DE BARRA DO MENDES**  
Anexo 2 da Lei 4.320/64



**NATUREZA DA DESPESA**

Conta	Desdobramento	Elemento	Categoria Econômica
<b>Orgão: 09000 - SECRETARIA MUNICIPAL DE GOVERNO</b>			
<b>UO: 09901 - SECRETARIA MUNICIPAL DE GOVERNO</b>			
<b>3000.00.00.00 - DESPESA CORRENTE</b>			<b>228.338,00</b>
3100.00.00.00 - PESSOAL E ENCARGOS SOCIAIS			130.289,00
3190.00.00.00 - APLICAÇÕES DIRETAS		130.289,00	
3190.04.00.00 : 1001 - CONTRATAÇÃO POR TEMPO DETERMINADO	2.200,00		
3190.11.00.00 : 1001 - VENCIMENTOS E VANTAGENS FIXAS - PESSOAL CIVIL	105.089,00		
3190.13.00.00 : 1001 - OBRIGAÇÕES PATRONAIS	20.000,00		
3190.34.00.00 : 1001 - Outras Desp.de Pessoal Dec.de Contr.de Treceiriz.	3.000,00		
3300.00.00.00 - OUTRAS DESPESAS CORRENTES			98.049,00
3390.00.00.00 - APLICAÇÕES DIRETAS		98.049,00	
3390.14.00.00 : 1001 - DIARIAS - PESSOAL CIVIL	6.600,00		
3390.30.00.00 : 1001 - MATERIAL DE CONSUMO	32.542,00		
3390.31.00.00 : 1001 - PREMIAÇÕES CULTURAIS, ARTÍSTICAS, CIENTÍFICAS, DESPORTIVAS E OUTRAS	2.000,00		
3390.32.00.00 : 1001 - Material, Bem ou Serviço para Distribuição Gratuita	2.000,00		
3390.33.00.00 : 1001 - PASSAGENS E DESPESAS COM LOCOMOÇÃO	4.400,00		
3390.36.00.00 : 1001 - OUTROS SERVIÇOS DE TERCEIROS - PESSOA FÍSICA	30.316,00		
3390.39.00.00 : 1001 - OUTROS SERVIÇOS DE TERCEIROS - PESSOA JURÍDICA	17.765,00		
3390.92.00.00 : 1001 - DESPESAS DE EXERCÍCIOS ANTERIORES	2.426,00		
<b>4000.00.00.00 - DESPESA DE CAPITAL</b>			<b>8.600,00</b>
4400.00.00.00 - INVESTIMENTOS			8.600,00
4490.00.00.00 - APLICAÇÕES DIRETAS			
4490.52.00.00 : 1001 - EQUIPAMENTOS E MATERIAL PERMANENTE	8.600,00	8.600,00	
<b>Total da Unidade Orçamentária:</b>			<b>236.938,00</b>
<b>Total do Órgão:</b>			<b>236.938,00</b>



# Prefeitura Municipal de Barra do Mendes

LOA 2020

**ESTADO DA BAHIA**  
**MUNICÍPIO DE BARRA DO MENDES**  
 Anexo 2 da Lei 4.320/64



**NATUREZA DA DESPESA**

Conta	Desdobramento	Elemento	Categoria Econômica
-------	---------------	----------	---------------------

Orgão: 10000 - RESERVA DE CONTINGÊNCIA

UO: 10999 - ADMINISTRAÇÃO DA RESERVA DE CONTINGÊNCIA

9000.00.00.00 - RESERVA DE CONTINGENCIA

9900.00.00.00 - RESERVA DE CONTINGENCIA

9990.00.00.00 -

9990.00.00.00 : 1001 - RESERVA DE CONTINGENCIA

1.380.000,00

1.380.000,00

1.380.000,00

1.380.000,00

1.380.000,00

1.380.000,00

Total da Unidade Orçamentária:

Total do Orgao:

# Prefeitura Municipal de Barra do Mendes

LOA 2020

**ESTADO DA BAHIA**  
**MUNICÍPIO DE BARRA DO MENDES**  
 Anexo 2 da Lei 4.320/64



**NATUREZA DA DESPESA**

Conta	Desdobramento	Elemento	Categoria Econômica
<b>Orgão: 11000 - SECRETARIA MUNICIPAL DE SAÚDE</b>			
<b>UO: 11702 - FUNDO MUNICIPAL DE SAÚDE</b>			
<b>3000.00.00.00 - DESPESA CORRENTE</b>			<b>8.428.797,00</b>
3100.00.00.00 - PESSOAL E ENCARGOS SOCIAIS			1.623.128,00
3171.00.00.00 - TRANSFERÊNCIAS A CONSÓRCIOS PÚBLICOS		13.860,00	
3171.70.00.00 : 1211 - RATEIO PELA PARTICIPAÇÃO EM CONSÓRCIO PÚBLICO			
3190.00.00.00 - APLICAÇÕES DIRETAS	13.860,00	1.615.268,00	
3190.04.00.00 : 1211 - CONTRATAÇÃO POR TEMPO DETERMINADO	5.000,00		
3190.11.00.00 : 1211 - VENCIMENTOS E VANTAGENS FIXAS - PESSOAL CIVIL	525.208,00		
3190.11.00.00 : 1212 - VENCIMENTOS E VANTAGENS FIXAS - PESSOAL CIVIL	746.852,00		
3190.11.00.00 : 1215 - VENCIMENTOS E VANTAGENS FIXAS - PESSOAL CIVIL	73.810,00		
3190.13.00.00 : 1211 - OBRIGACIONES PATRONAIS	128.845,00		
3190.13.00.00 : 1212 - OBRIGACIONES PATRONAIS	62.047,00		
3190.13.00.00 : 1215 - OBRIGACIONES PATRONAIS	10.000,00		
3190.34.00.00 : 1211 - Outras Desp.de Pessoal Dec.de Contr.de Treceitiz.	35.880,00		
3190.92.00.00 : 1211 - DESPESAS DE EXERCÍCIOS ANTERIORES	25.626,00		
3190.92.00.00 : 1212 - DESPESAS DE EXERCÍCIOS ANTERIORES	2.000,00		
3300.00.00.00 - OUTRAS DESPESAS CORRENTES		194.040,00	6.799.689,00
3371.00.00.00 - TRANSFERÊNCIAS A CONSÓRCIOS PÚBLICOS			
3371.70.00.00 : 1211 - RATEIO PELA PARTICIPAÇÃO EM CONSÓRCIO PÚBLICO	194.040,00		
3390.00.00.00 - APLICAÇÕES DIRETAS		6.605.629,00	
3390.14.00.00 : 1211 - DIÁRIAS - PESSOAL CIVIL	44.852,00		
3390.14.00.00 : 1215 - DIÁRIAS - PESSOAL CIVIL	4.620,00		
3390.30.00.00 : 1211 - MATERIAL DE CONSUMO	1.067.691,00		
3390.30.00.00 : 1212 - MATERIAL DE CONSUMO	380.866,00		
3390.30.00.00 : 1215 - MATERIAL DE CONSUMO	11.550,00		
3390.30.00.00 : 1216 - MATERIAL DE CONSUMO	3.465,00		
3390.31.00.00 : 1212 - PREMIAÇÕES CULTURAIS, ARTÍSTICAS, CIENTÍFICAS, DESPORTIVAS E OUTRAS	2.500,00		
3390.32.00.00 : 1211 - Material, Bem ou Serviço para Distribuição Gratuita	28.870,00		
3390.32.00.00 : 1212 - Material, Bem ou Serviço para Distribuição Gratuita	14.333,00		
3390.32.00.00 : 1215 - Material, Bem ou Serviço para Distribuição Gratuita	2.000,00		
3390.33.00.00 : 1211 - PASSAGENS E DESPESAS COM LOCOMOÇÃO	91.196,00		
3390.33.00.00 : 1212 - PASSAGENS E DESPESAS COM LOCOMOÇÃO	17.681,00		
3390.33.00.00 : 1215 - PASSAGENS E DESPESAS COM LOCOMOÇÃO	2.310,00		
3390.34.00.00 : 1211 - Outras Despesas de Pessoal decorrentes de Contratos de Terceirização	13.693,00		
3390.35.00.00 : 1211 - SERVIÇOS DE CONSULTORIA	38.447,00		

# Prefeitura Municipal de Barra do Mendes

LOA 2020

**ESTADO DA BAHIA**  
**MUNICÍPIO DE BARRA DO MENDES**  
 Anexo 2 da Lei 4.320/64



**NATUREZA DA DESPESA**

Conta	Desdobramento	Elemento	Categoria Econômica
3390.35.00.00 : 1215 - SERVIÇOS DE CONSULTORIA	3.465,00		
3390.36.00.00 : 1211 - OUTROS SERVIÇOS DE TERCEIROS - PESSOA FÍSICA	1.705.464,00		
3390.36.00.00 : 1212 - OUTROS SERVIÇOS DE TERCEIROS - PESSOA FÍSICA	1.123.818,00		
3390.36.00.00 : 1215 - OUTROS SERVIÇOS DE TERCEIROS - PESSOA FÍSICA	86.141,00		
3390.36.00.00 : 1216 - OUTROS SERVIÇOS DE TERCEIROS - PESSOA FÍSICA	3.465,00		
3390.36.00.00 : 1220 - OUTROS SERVIÇOS DE TERCEIROS - PESSOA FÍSICA	5.500,00		
3390.39.00.00 : 1211 - OUTROS SERVIÇOS DE TERCEIROS - PESSOA JURÍDICA	1.106.894,00		
3390.39.00.00 : 1212 - OUTROS SERVIÇOS DE TERCEIROS - PESSOA JURÍDICA	588.235,00		
3390.39.00.00 : 1215 - OUTROS SERVIÇOS DE TERCEIROS - PESSOA JURÍDICA	9.570,00		
3390.39.00.00 : 1216 - OUTROS SERVIÇOS DE TERCEIROS - PESSOA JURÍDICA	3.465,00		
3390.39.00.00 : 1220 - OUTROS SERVIÇOS DE TERCEIROS - PESSOA JURÍDICA	96.200,00		
3390.46.00.00 : 1211 - AUXÍLIO ALIMENTAÇÃO	12.813,00		
3390.48.00.00 : 1211 - OUTROS AUXÍLIOS FINANCEIROS A PESSOA FÍSICA	52.527,00		
3390.48.00.00 : 1212 - OUTROS AUXÍLIOS FINANCEIROS A PESSOA FÍSICA	11.550,00		
3390.49.00.00 : 1211 - AUXÍLIO TRANSPORTE	12.813,00		
3390.92.00.00 : 1211 - DESPESAS DE EXERCÍCIOS ANTERIORES	49.953,00		
3390.92.00.00 : 1212 - DESPESAS DE EXERCÍCIOS ANTERIORES	7.372,00		
3390.92.00.00 : 1215 - DESPESAS DE EXERCÍCIOS ANTERIORES	2.310,00		
<b>4000.00.00.00 - DESPESA DE CAPITAL</b>			<b>716.897,00</b>
4400.00.00.00 - INVESTIMENTOS			716.897,00
4490.00.00.00 - APLICAÇÕES DIRETAS			
4490.51.00.00 : 1211 - OBRAS E INSTALAÇÕES	48.600,00		
4490.51.00.00 : 1212 - OBRAS E INSTALAÇÕES	74.850,00		
4490.51.00.00 : 1220 - OBRAS E INSTALAÇÕES	250.010,00		
4490.52.00.00 : 1211 - EQUIPAMENTOS E MATERIAL PERMANENTE	248.216,00		
4490.52.00.00 : 1212 - EQUIPAMENTOS E MATERIAL PERMANENTE	62.441,00		
4490.52.00.00 : 1215 - EQUIPAMENTOS E MATERIAL PERMANENTE	6.820,00		
4490.52.00.00 : 1220 - EQUIPAMENTOS E MATERIAL PERMANENTE	16.500,00		
4490.93.00.00 : 1220 - INDENIZACÕES E RESTITUIÇÕES	9.460,00		
4600.00.00.00 - AMORTIZAÇÃO DA DÍVIDA			2.000,00
4690.00.00.00 - APLICAÇÕES DIRETAS			
4690.91.00.00 : 1220 - SENTENÇAS JUDICIAIS	2.000,00		
<b>Total da Unidade Orçamentária:</b>			<b>9.147.694,00</b>
<b>Total do Órgão:</b>			<b>9.147.694,00</b>

# Prefeitura Municipal de Barra do Mendes

LOA 2020

**ESTADO DA BAHIA**  
**MUNICÍPIO DE BARRA DO MENDES**  
 Anexo 2 da Lei 4.320/64



**NATUREZA DA DESPESA**

Conta	Desdobramento	Elemento	Categoria Econômica
<b>Orgão: 12000 - SECRETARIA MUNICIPAL DE ADMINISTRAÇÃO</b>			
<b>UO: 12302 - SECRETARIA MUNICIPAL DE ADMINISTRAÇÃO</b>			
<b>3000.00.00.00 - DESPESA CORRENTE</b>			<b>1.483.756,00</b>
3100.00.00.00 - PESSOAL E ENCARGOS SOCIAIS			503.946,00
3190.00.00.00 - APLICAÇÕES DIRETAS		503.946,00	
3190.04.00.00 : 1001 - CONTRATAÇÃO POR TEMPO DETERMINADO	1.500,00		
3190.11.00.00 : 1001 - VENCIMENTOS E VANTAGENS FIXAS - PESSOAL CIVIL	467.036,00		
3190.13.00.00 : 1001 - OBRIGACOES PATRONAIS	25.410,00		
3190.34.00.00 : 1001 - Outras Desp.de Pessoal Dec.de Contr.de Treceiriz.	5.000,00		
3190.92.00.00 : 1001 - DESPESAS DE EXERCICIOS ANTERIORES	1.500,00		
3190.93.00.00 : 1001 - Indenizações e Restituições	1.500,00		
3190.94.00.00 : 1001 - INDENIZACOES E RESTITUICOES TRABALHISTAS	2.000,00		
3300.00.00.00 - OUTRAS DESPESAS CORRENTES			979.810,00
3390.00.00.00 - APLICAÇÕES DIRETAS		979.810,00	
3390.14.00.00 : 1001 - DIARIAS - PESSOAL CIVIL	16.000,00		
3390.30.00.00 : 1001 - MATERIAL DE CONSUMO	89.661,00		
3390.31.00.00 : 1001 - PREMIAÇÕES CULTURAIS, ARTISTICAS, CIENTIFICAS, DESPORTIVAS E OUTRAS	1.500,00		
3390.32.00.00 : 1001 - Material, Bem ou Serviço para Distribuição Gratuita	1.500,00		
3390.33.00.00 : 1001 - PASSAGENS E DESPESAS COM LOCOMOCAO	4.000,00		
3390.35.00.00 : 1001 - SERVIÇOS DE CONSULTORIA	20.000,00		
3390.36.00.00 : 1001 - OUTROS SERVIÇOS DE TERCEIROS - PESSOA FISICA	677.260,00		
3390.39.00.00 : 1001 - OUTROS SERVIÇOS DE TERCEIROS - PESSOA JURIDICA	146.043,00		
3390.41.00.00 : 1001 - Contribuições	20.156,00		
3390.92.00.00 : 1001 - DESPESAS DE EXERCICIOS ANTERIORES	3.690,00		
<b>4000.00.00.00 - DESPESA DE CAPITAL</b>			<b>35.000,00</b>
4400.00.00.00 - INVESTIMENTOS			35.000,00
4490.00.00.00 - APLICAÇÕES DIRETAS		35.000,00	
4490.51.00.00 : 1001 - OBRAS E INSTALACOES	6.000,00		
4490.52.00.00 : 1001 - EQUIPAMENTOS E MATERIAL PERMANENTE	26.000,00		
4490.61.00.00 : 1001 - AQUISICAO DE IMOVEIS	3.000,00		
<b>Total da Unidade Orçamentária:</b>			<b>1.518.756,00</b>
<b>Total do Órgão:</b>			<b>1.518.756,00</b>

# Prefeitura Municipal de Barra do Mendes

LOA 2020

**ESTADO DA BAHIA**  
**MUNICÍPIO DE BARRA DO MENDES**  
Anexo 2 da Lei 4.320/64



**NATUREZA DA DESPESA**

Conta	Desdobramento	Elemento	Categoria Econômica
<b>Orgão: 14000 - SECRETARIA MUNICIPAL DE ESPORTE</b>			
<b>UO: 14602 - SECRETARIA MUNICIPAL DE ESPORTES</b>			
<b>3000.00.00.00 - DESPESA CORRENTE</b>			<b>384.972,00</b>
3100.00.00.00 - PESSOAL E ENCARGOS SOCIAIS			125.007,00
3190.00.00.00 - APLICAÇÕES DIRETAS		125.007,00	
3190.04.00.00 : 1001 - CONTRATAÇÃO POR TEMPO DETERMINADO	3.843,00		
3190.11.00.00 : 1001 - VENCIMENTOS E VANTAGENS FIXAS - PESSOAL CIVIL	89.710,00		
3190.13.00.00 : 1001 - OBRIGACOES PATRONAIS	17.939,00		
3190.34.00.00 : 1001 - Outras Desp.de Pessoal Dec.de Contr.de Treceiriz.	3.843,00		
3190.92.00.00 : 1001 - DESPESAS DE EXERCICIOS ANTERIORES	3.269,00		
3190.93.00.00 : 1001 - Indenizações e Restituições	3.843,00		
3190.94.00.00 : 1001 - INDENIZACOES E RESTITUICOES TRABALHISTAS	2.560,00		
3300.00.00.00 - OUTRAS DESPESAS CORRENTES			259.965,00
3390.00.00.00 - APLICAÇÕES DIRETAS		259.965,00	
3390.14.00.00 : 1001 - DIARIAS - PESSOAL CIVIL	3.300,00		
3390.30.00.00 : 1001 - MATERIAL DE CONSUMO	36.213,00		
3390.30.00.00 : 1940 - MATERIAL DE CONSUMO	2.000,00		
3390.31.00.00 : 1001 - PREMIACOES CULTURAIS, ARTISTICAS, CIENTIFICAS, DESPORTIVAS E OUTRAS	6.943,00		
3390.32.00.00 : 1001 - Material, Bem ou Serviço para Distribuição Gratuita	12.900,00		
3390.33.00.00 : 1001 - PASSAGENS E DESPESAS COM LOCOMOCAO	13.350,00		
3390.36.00.00 : 1001 - OUTROS SERVICOS DE TERCEIROS - PESSOA FISICA	118.952,00		
3390.36.00.00 : 1940 - OUTROS SERVICOS DE TERCEIROS - PESSOA FISICA	1.100,00		
3390.39.00.00 : 1001 - OUTROS SERVICOS DE TERCEIROS - PESSOA JURIDICA	44.472,00		
3390.39.00.00 : 1940 - OUTROS SERVICOS DE TERCEIROS - PESSOA JURIDICA	14.735,00		
3390.92.00.00 : 1001 - DESPESAS DE EXERCICIOS ANTERIORES	3.000,00		
3390.93.00.00 : 1001 - INDENIZACOES E RESTITUICOES	3.000,00		
<b>4000.00.00.00 - DESPESA DE CAPITAL</b>			<b>125.810,00</b>
4400.00.00.00 - INVESTIMENTOS			125.810,00
4490.00.00.00 - APLICAÇÕES DIRETAS		125.810,00	
4490.51.00.00 : 1001 - OBRAS E INSTALACOES	42.175,00		
4490.51.00.00 : 1120 - OBRAS E INSTALACOES	8.000,00		
4490.51.00.00 : 1940 - OBRAS E INSTALACOES	47.075,00		
4490.52.00.00 : 1001 - EQUIPAMENTOS E MATERIAL PERMANENTE	7.000,00		
4490.52.00.00 : 1940 - EQUIPAMENTOS E MATERIAL PERMANENTE	3.300,00		
4490.61.00.00 : 1001 - AQUISICAO DE IMOVEIS	7.260,00		

# Prefeitura Municipal de Barra do Mendes

LOA 2020

**ESTADO DA BAHIA**  
**MUNICÍPIO DE BARRA DO MENDES**  
 Anexo 2 da Lei 4.320/64



**NATUREZA DA DESPESA**

Conta	Desdobramento	Elemento	Categoria Econômica
4490.93.00.00 : 1120 - INDENIZACOES E RESTITUICOES	5.000,00		
4490.93.00.00 : 1940 - INDENIZACOES E RESTITUICOES	6.000,00		
<b>Total da Unidade Orçamentária:</b>			<b>510.782,00</b>
<b>Total do Orgao:</b>			<b>510.782,00</b>

# Prefeitura Municipal de Barra do Mendes

LOA 2020

**ESTADO DA BAHIA**  
**MUNICÍPIO DE BARRA DO MENDES**  
Anexo 2 da Lei 4.320/64



**NATUREZA DA DESPESA**

Conta	Desdobramento	Elemento	Categoria Econômica
<b>Orgão: 15000 - SECRETARIA MUNICIPAL DE TURISMO</b>			
<b>UO: 15303 - SECRETARIA MUNICIPAL DE TURISMO</b>			
<b>3000.00.00.00 - DESPESA CORRENTE</b>			<b>286.513,00</b>
3100.00.00.00 - PESSOAL E ENCARGOS SOCIAIS			98.009,00
3190.00.00.00 - APLICAÇÕES DIRETAS		98.009,00	
3190.04.00.00 : 1001 - CONTRATAÇÃO POR TEMPO DETERMINADO	4.620,00		
3190.11.00.00 : 1001 - VENCIMENTOS E VANTAGENS FIXAS - PESSOAL CIVIL	83.160,00		
3190.13.00.00 : 1001 - OBRIGACOES PATRONAIS	3.300,00		
3190.34.00.00 : 1001 - Outras Desp.de Pessoal Dec.de Contr.de Treceiriz.	3.465,00		
3190.93.00.00 : 1001 - Indenizações e Restituições	1.732,00		
3190.94.00.00 : 1001 - INDENIZACOES E RESTITUICOES TRABALHISTAS	1.732,00		
3300.00.00.00 - OUTRAS DESPESAS CORRENTES			188.504,00
3390.00.00.00 - APLICAÇÕES DIRETAS		188.504,00	
3390.14.00.00 : 1001 - DIARIAS - PESSOAL CIVIL	3.000,00		
3390.30.00.00 : 1001 - MATERIAL DE CONSUMO	26.628,00		
3390.30.00.00 : 1940 - MATERIAL DE CONSUMO	2.541,00		
3390.31.00.00 : 1001 - PREMIAÇÕES CULTURAIS, ARTISTICAS, CIENTIFICAS, DESPORTIVAS E OUTRAS	2.310,00		
3390.32.00.00 : 1001 - Material, Bem ou Serviço para Distribuição Gratuita	11.549,00		
3390.33.00.00 : 1001 - PASSAGENS E DESPESAS COM LOCOMOCAO	3.000,00		
3390.35.00.00 : 1001 - SERVIÇOS DE CONSULTORIA	8.465,00		
3390.36.00.00 : 1001 - OUTROS SERVIÇOS DE TERCEIROS - PESSOA FISICA	76.861,00		
3390.36.00.00 : 1940 - OUTROS SERVIÇOS DE TERCEIROS - PESSOA FISICA	3.118,00		
3390.39.00.00 : 1001 - OUTROS SERVIÇOS DE TERCEIROS - PESSOA JURIDICA	38.086,00		
3390.39.00.00 : 1940 - OUTROS SERVIÇOS DE TERCEIROS - PESSOA JURIDICA	10.636,00		
3390.48.00.00 : 1001 - OUTROS AUXÍLIOS FINANCEIROS A PESSOA FISICA	2.310,00		
<b>4000.00.00.00 - DESPESA DE CAPITAL</b>			<b>18.747,00</b>
4400.00.00.00 - INVESTIMENTOS			18.747,00
4490.00.00.00 - APLICAÇÕES DIRETAS		18.747,00	
4490.51.00.00 : 1001 - OBRAS E INSTALACOES	11.550,00		
4490.51.00.00 : 1940 - OBRAS E INSTALACOES	5.197,00		
4490.52.00.00 : 1001 - EQUIPAMENTOS E MATERIAL PERMANENTE	2.000,00		
<b>Total da Unidade Orçamentária:</b>			<b>305.260,00</b>
<b>Total do Órgão:</b>			<b>305.260,00</b>

# Prefeitura Municipal de Barra do Mendes

LOA 2020

**ESTADO DA BAHIA**  
**MUNICÍPIO DE BARRA DO MENDES**  
Anexo 2 da Lei 4.320/64



**NATUREZA DA DESPESA**

Conta	Desdobramento	Elemento	Categoria Econômica
<b>Orgão: 16000 - SECRETARIA MUNICIPAL DO MEIO AMBIENTE</b>			
<b>UO: 16304 - SECRETARIA MUNICIPAL DE MEIO AMBIENTE</b>			
<b>3000.00.00.00 - DESPESA CORRENTE</b>			<b>244.896,00</b>
3100.00.00.00 - PESSOAL E ENCARGOS SOCIAIS			121.710,00
3190.00.00.00 - APLICAÇÕES DIRETAS			
3190.04.00.00 : 1001 - CONTRATAÇÃO POR TEMPO DETERMINADO	2.000,00		
3190.11.00.00 : 1001 - VENCIMENTOS E VANTAGENS FIXAS - PESSOAL CIVIL	94.710,00		
3190.13.00.00 : 1001 - OBRIGAÇÕES PATRONAIS	25.000,00		
3300.00.00.00 - OUTRAS DESPESAS CORRENTES			123.186,00
3390.00.00.00 - APLICAÇÕES DIRETAS			
3390.14.00.00 : 1001 - DIÁRIAS - PESSOAL CIVIL	2.750,00	123.186,00	
3390.30.00.00 : 1001 - MATERIAL DE CONSUMO	19.750,00		
3390.30.00.00 : 1940 - MATERIAL DE CONSUMO	4.700,00		
3390.32.00.00 : 1001 - Material, Bem ou Serviço para Distribuição Gratuita	6.000,00		
3390.33.00.00 : 1001 - PASSAGENS E DESPESAS COM LOCOMOÇÃO	2.000,00		
3390.35.00.00 : 1001 - SERVIÇOS DE CONSULTORIA	4.400,00		
3390.36.00.00 : 1001 - OUTROS SERVIÇOS DE TERCEIROS - PESSOA FÍSICA	45.686,00		
3390.36.00.00 : 1940 - OUTROS SERVIÇOS DE TERCEIROS - PESSOA FÍSICA	10.500,00		
3390.39.00.00 : 1001 - OUTROS SERVIÇOS DE TERCEIROS - PESSOA JURÍDICA	21.000,00		
3390.39.00.00 : 1940 - OUTROS SERVIÇOS DE TERCEIROS - PESSOA JURÍDICA	6.400,00		
<b>4000.00.00.00 - DESPESA DE CAPITAL</b>			<b>35.800,00</b>
4400.00.00.00 - INVESTIMENTOS			35.800,00
4490.00.00.00 - APLICAÇÕES DIRETAS			
4490.51.00.00 : 1001 - OBRAS E INSTALAÇÕES	16.100,00	35.800,00	
4490.51.00.00 : 1940 - OBRAS E INSTALAÇÕES	13.100,00		
4490.52.00.00 : 1001 - EQUIPAMENTOS E MATERIAL PERMANENTE	3.300,00		
4490.52.00.00 : 1930 - EQUIPAMENTOS E MATERIAL PERMANENTE	1.100,00		
4490.52.00.00 : 1940 - EQUIPAMENTOS E MATERIAL PERMANENTE	2.200,00		
<b>Total da Unidade Orçamentária:</b>			<b>280.696,00</b>
<b>Total do Órgão:</b>			<b>280.696,00</b>
<b>Total da Despesa:</b>			<b>39.980.802,00</b>



# Prefeitura Municipal de Barra do Mendes

LOA 2020

**ESTADO DA BAHIA**  
**MUNICÍPIO DE BARRA DO MENDES**  
Anexo 2 da Lei 4.320/64



**NATUREZA DA DESPESA - CONSOLIDAÇÃO**

Conta	Desdobramento	Elemento	Categoria Econômica
<b>3000.00.00.00 - DESPESA CORRENTE</b>			<b>34.572.373,00</b>
3100.00.00.00 - PESSOAL E ENCARGOS SOCIAIS			14.491.900,00
3171.00.00.00 - TRANSFERÊNCIAS A CONSÓRCIOS PÚBLICOS		23.140,00	
3171.70.00.00 - RATEIO PELA PARTICIPAÇÃO EM CONSORCIO PÚBLICO			
3190.00.00.00 - APLICAÇÕES DIRETAS	23.140,00		
3190.01.00.00 - Aposentadorias, Reserva Remunerada e Reformas	1.100,00		
3190.04.00.00 - CONTRATAÇÃO POR TEMPO DETERMINADO	91.363,00		
3190.11.00.00 - VENCIMENTOS E VANTAGENS FIXAS - PESSOAL CIVIL	11.984.366,00		
3190.13.00.00 - OBRIGAÇÕES PATRONAIS	2.222.614,00		
3190.16.00.00 - OUTRAS DESPESAS VARIÁVEIS - PESSOAL CIVIL	7.000,00		
3190.34.00.00 - Outras Desp.de Pessoal Dec.de Contr.de Treceitiz.	68.388,00		
3190.91.00.00 - SENTENÇAS JUDICIAIS	22.824,00		
3190.92.00.00 - DESPESAS DE EXERCÍCIOS ANTERIORES	43.738,00		
3190.93.00.00 - Indenizações e Restituições	14.875,00		
3190.94.00.00 - INDENIZAÇÕES E RESTITUIÇÕES TRABALHISTAS	12.492,00		
3200.00.00.00 - JUROS E ENCARGOS DA DÍVIDA		41.800,00	
3290.00.00.00 - APLICAÇÕES DIRETAS			
3290.21.00.00 - JUROS SOBRE A DÍVIDA POR CONTRATO	35.200,00		
3290.22.00.00 - OUTROS ENCARGOS SOBRE A DÍVIDA POR CONTRATO	2.200,00		
3290.25.00.00 - ENCARGOS SOBRE OPERAÇÕES DE CRÉDITO POR ANTECIPAÇÃO DA RECEITA	3.300,00		
3290.92.00.00 - DESPESAS DE EXERCÍCIOS ANTERIORES	1.100,00		
3300.00.00.00 - OUTRAS DESPESAS CORRENTES			20.038.673,00
3350.00.00.00 - TRANSFERÊNCIAS A INSTITUIÇÕES PRIVADAS SEM FINS LUCRATIVOS		3.000,00	
3350.41.00.00 - CONTRIBUIÇÕES			
3371.00.00.00 - TRANSFERÊNCIAS A CONSÓRCIOS PÚBLICOS		217.040,00	
3371.70.00.00 - RATEIO PELA PARTICIPAÇÃO EM CONSORCIO PÚBLICO			
3390.00.00.00 - APLICAÇÕES DIRETAS	217.040,00		
3390.04.00.00 - CONTRATAÇÃO POR TEMPO DETERMINADO - PESSOAL CIVIL	2.000,00		
3390.06.00.00 - Benefício Mensal de Deficiente e Idosos	6.000,00		
3390.14.00.00 - DIÁRIAS - PESSOAL CIVIL	189.807,00		
3390.18.00.00 - AUXÍLIO FINANCEIRO A ESTUDANTE	22.240,00		
3390.19.00.00 - AUXÍLIO FARDAMENTO	11.240,00		
3390.20.00.00 - AUXÍLIO FINANCEIRO A PESQUISADORES	5.775,00		
3390.30.00.00 - MATERIAL DE CONSUMO	3.662.453,00		
3390.31.00.00 - PREMIAÇÕES CULTURAIS, ARTÍSTICAS, CIENTÍFICAS, DESPORTIVAS E OUTRAS	40.355,00		
3390.32.00.00 - Material, Bem ou Serviço para Distribuição Gratuita	194.623,00		

# Prefeitura Municipal de Barra do Mendes

LOA 2020

**ESTADO DA BAHIA**  
**MUNICÍPIO DE BARRA DO MENDES**  
 Anexo 2 da Lei 4.320/64



**NATUREZA DA DESPESA - CONSOLIDAÇÃO**

Conta	Desdobramento	Elemento	Categoria Econômica
3390.33.00.00 - PASSAGENS E DESPESAS COM LOCOMOCAO	278.622,00		
3390.34.00.00 - Outras Despesas de Pessoal decorrentes de Contratos de Terceirizacao	343.143,00		
3390.35.00.00 - SERVICOS DE CONSULTORIA	303.397,00		
3390.36.00.00 - OUTROS SERVICOS DE TERCEIROS - PESSOA FISICA	6.898.378,00		
3390.37.00.00 - LOCACAO DE MAO-DE-OBRA	4.000,00		
3390.39.00.00 - OUTROS SERVICOS DE TERCEIROS - PESSOA JURIDICA	7.451.545,00		
3390.41.00.00 - Contribuicoes	23.716,00		
3390.46.00.00 - AUXILIO ALIMENTACAO	18.913,00		
3390.47.00.00 - OBRIGACOES TRIBUTARIAS E CONTRIBUTIVAS	115.980,00		
3390.48.00.00 - OUTROS AUXILIOS FINANCEIROS A PESSOA FISICA	90.187,00		
3390.49.00.00 - AUXILIO TRANSPORTE	18.913,00		
3390.91.00.00 - SENTENCAS JUDICIAIS	7.000,00		
3390.92.00.00 - DESPESAS DE EXERCICIOS ANTERIORES	103.246,00		
3390.93.00.00 - INDENIZACOES E RESTITUICOES	26.100,00		
3390.94.00.00 - Indenizações e Restituições Trabalhistas	1.000,00		
<b>4000.00.00.00 - DESPESA DE CAPITAL</b>			<b>4.028.429,00</b>
4400.00.00.00 - INVESTIMENTOS			3.109.043,00
4490.00.00.00 - APLICACOES DIRETAS		3.109.043,00	
4490.51.00.00 - OBRAS E INSTALACOES	2.165.157,00		
4490.52.00.00 - EQUIPAMENTOS E MATERIAL PERMANENTE	854.166,00		
4490.61.00.00 - AQUISICAO DE IMOVEIS	21.260,00		
4490.93.00.00 - INDENIZACOES E RESTITUICOES	68.460,00		
4500.00.00.00 - INVERSOES FINANCEIRAS		28.800,00	28.800,00
4590.00.00.00 - APLICACOES DIRETAS		28.800,00	
4590.61.00.00 - AQUISICAO DE IMOVEIS			
4600.00.00.00 - AMORTIZACAO DA DIVIDA			
4690.00.00.00 - APLICACOES DIRETAS		890.586,00	890.586,00
4690.71.00.00 - PRINCIPAL DA DIVIDA CONTRATUAL RESGATADA			
4690.91.00.00 - SENTENCAS JUDICIAIS	878.486,00		
9000.00.00.00 - RESERVA DE CONTINGENCIA	12.100,00		
9900.00.00.00 - RESERVA DE CONTINGENCIA			1.380.000,00
9990.00.00.00 -			
9990.00.00.00 - RESERVA DE CONTINGENCIA	1.380.000,00		
<b>Total da Despesa:</b>			<b>39.980.802,00</b>

# Prefeitura Municipal de Barra do Mendes

LOA 2020

**ESTADO DA BAHIA**  
**MUNICÍPIO DE BARRA DO MENDES**  
 Anexo 6 da Lei 4.320/64



**PROGRAMA DE TRABALHO**

Conta	Atividade + Operação Especial	Projeto	Total
<b>Poder: 0 - PODER LEGISLATIVO</b>			
<b>Orgão: 01000 - CÂMARA MUNICIPAL</b>			
<b>UO: 01101 - CÂMARA MUNICIPAL</b>			
<b>Função: 01 - LEGISLATIVA</b>			
<b>SubFunção: 031 - AÇÃO LEGISLATIVA</b>			
<b>Programa: 0010 - LEGISLATIVO EM AÇÃO</b>			
2001 - ADMINISTRAÇÃO DE RECURSOS HUMANOS	1.170.030,00		1.170.030,00
2002 - MANUTENÇÃO E FUNCIONAMENTO DA CÂMARA	442.570,00		442.570,00
1001 - REEQUIPAMENTO DA CÂMARA MUNICIPAL		20.000,00	20.000,00
1002 - AQUISIÇÃO DE VEÍCULOS PARA O LEGISLATIVO		44.000,00	44.000,00
1003 - REFORMA E AMPLIAÇÃO DAS INSTALAÇÕES DA CÂMARA		60.000,00	60.000,00
<b>Total do Programa:</b>	<b>1.612.600,00</b>	<b>124.000,00</b>	<b>1.736.600,00</b>
<b>Total da Sub Função:</b>	<b>1.612.600,00</b>	<b>124.000,00</b>	<b>1.736.600,00</b>
<b>Total da Função:</b>	<b>1.612.600,00</b>	<b>124.000,00</b>	<b>1.736.600,00</b>
<b>Total da Unidade Orçamentária:</b>	<b>1.612.600,00</b>	<b>124.000,00</b>	<b>1.736.600,00</b>
<b>Total do Órgão:</b>	<b>1.612.600,00</b>	<b>124.000,00</b>	<b>1.736.600,00</b>

# Prefeitura Municipal de Barra do Mendes

LOA 2020

**ESTADO DA BAHIA**  
**MUNICÍPIO DE BARRA DO MENDES**  
 Anexo 6 da Lei 4.320/64



**PROGRAMA DE TRABALHO**

Conta	Atividade + Operacao Especial	Projeto	Total
<b>Poder: 2 - PODER EXECUTIVO</b>			
<b>Orgão: 02000 - GABINETE DO PREFEITO</b>			
<b>UO: 02201 - GABINETE DO PREFEITO</b>			
<b>Função: 04 - ADMINISTRAÇÃO</b>			
<b>SubFunção: 062 - DEFESA DO INTERESSE PUBLICO NO PROCESSO JUDICIARIO</b>			
<b>Programa: 0016 - AMPLIAÇÃO E ATUALIZAÇÃO DA LEGISLAÇÃO MUNICIPAL</b>			
2006 - MANUTENÇÃO DA PROCURADORIA DO MUNICÍPIO	134.750,00		134.750,00
<b>Total do Programa:</b>	<b>134.750,00</b>	<b>0,00</b>	<b>134.750,00</b>
<b>Total da Sub Funcao:</b>	<b>134.750,00</b>	<b>0,00</b>	<b>134.750,00</b>
<b>SubFunção: 122 - ADMINISTRACAO GERAL</b>			
<b>Programa: 0009 - PLANO MUNICIPAL DE SEGURANÇA COLETIVA</b>			
2009 - GESTÃO DO SERVIÇO DE SEGURANÇA PÚBLICA MUNICIPAL	6.200,00		6.200,00
1004 - MANUTENÇÃO DO PLANO DE SEGURANÇA COLETIVA		13.000,00	13.000,00
<b>Total do Programa:</b>	<b>6.200,00</b>	<b>13.000,00</b>	<b>19.200,00</b>
<b>Programa: 0011 - PLANEJAMENTO GOVERNAMENTAL</b>			
<b>Programa: 2010 - GESTÃO DOS SERVIÇOS TÉCNICOS E ADMINISTRATIVOS DO GABINETE</b>			
2010 - GESTÃO DOS SERVIÇOS TÉCNICOS E ADMINISTRATIVOS DO GABINETE	125.082,00		125.082,00
<b>Total do Programa:</b>	<b>125.082,00</b>	<b>0,00</b>	<b>125.082,00</b>
<b>Programa: 0012 - GESTÃO POLITICO ADMINISTRATIVA</b>			
2005 - ADMINISTRAÇÃO DE PESSOAL E ENCARGOS	646.916,00		646.916,00
2011 - IMPLANTAÇÃO E MANUTENÇÃO DA OUVIDORIA MUNICIPAL	7.000,00		7.000,00
<b>Total do Programa:</b>	<b>653.916,00</b>	<b>0,00</b>	<b>653.916,00</b>
<b>Programa: 0015 - OPERAÇÕES DE CONTROLE INTERNO</b>			
2004 - GESTÃO E MANUTENÇÃO DO CONTROLE INTERNO	98.400,00		98.400,00
<b>Total do Programa:</b>	<b>98.400,00</b>	<b>0,00</b>	<b>98.400,00</b>
<b>Total da Sub Funcao:</b>	<b>883.598,00</b>	<b>13.000,00</b>	<b>896.598,00</b>
<b>Total da Funcao:</b>	<b>1.018.348,00</b>	<b>13.000,00</b>	<b>1.031.348,00</b>

**Função: 24 - COMUNICAÇÕES**  
**SubFunção: 131 - COMUNICACAO SOCIAL**

# Prefeitura Municipal de Barra do Mendes

LOA 2020

**ESTADO DA BAHIA**  
**MUNICÍPIO DE BARRA DO MENDES**  
 Anexo 6 da Lei 4.320/64



**PROGRAMA DE TRABALHO**

Conta	Atividade + Operação Especial	Projeto	Total
2007 - GESTÃO DO DEPARTAMENTO DE COMUNICAÇÃO	83.000,00		83.000,00
2008 - PROMOÇÃO E DIVULGAÇÃO DA AÇÃO GOVERNAMENTAL	10.000,00		10.000,00
2012 - CAMPANHAS INSTITUCIONAIS E/OU EDUCATIVAS	8.000,00		8.000,00
2013 - PRODUÇÃO E VEICULAÇÃO DE NOTÍCIAS E INFORMAÇÕES DO GOVERNO	3.000,00		3.000,00
<b>Total do Programa:</b>	<b>104.000,00</b>	<b>0,00</b>	<b>104.000,00</b>
<b>Total da Sub Funcao:</b>	<b>104.000,00</b>	<b>0,00</b>	<b>104.000,00</b>
<b>Total da Funcao:</b>	<b>104.000,00</b>	<b>0,00</b>	<b>104.000,00</b>
<b>Total da Unidade Orçamentária:</b>	<b>1.122.348,00</b>	<b>13.000,00</b>	<b>1.135.348,00</b>
<b>Total do Orgao:</b>	<b>1.122.348,00</b>	<b>13.000,00</b>	<b>1.135.348,00</b>

# Prefeitura Municipal de Barra do Mendes

LOA 2020

**PROGRAMA DE TRABALHO**

Conta	Atividade + Operacao Especial	Projeto	Total
-------	-------------------------------	---------	-------

**Orgão:** 03000 - SECRETARIA MUNICIPAL DE CULTURA

**UO:** 03301 - SECRETARIA MUNICIPAL DE CULTURA

**Função:** 13 - CULTURA

**SubFunção:** 392 - DIFUSAO CULTURAL

**Programa:** 0024 - PROMOÇÃO DE EVENTOS CULTURAIS

- 2015 - APOIO E VALORIZAÇÃO DE ARTISTAS E GRUPOS CULTURAIS
- 2021 - CRIAÇÃO DE ESPAÇO CULTURAL EM FEIRAS E PRAÇAS
- 2023 - REALIZAÇÃO DE FEIRAS CULTURAIS E ARTESANATO
- 2024 - CRIAÇÃO DE NÚCLEOS DE CULTURA POPULAR
- 2025 - APOIO AS ASSOCIAÇÕES E ENTIDADES P/O DESENV. DA CULTURA
- 2026 - REALIZAÇÃO DE EVENTOS, ARTE E CULTURA

**Total do Programa:** 53.488,00      0,00      53.488,00

**Programa:** 0056 - NOSSO POVO TEM CULTURA

- 2016 - MANUTENÇÃO DO ARQUIVO PUBLICO MUNICIPAL
- 2018 - MANUTENÇÃO DE BIBLIOTECA E CENTRO CULTURAL
- 2019 - IMPLANTAÇÃO E MANUTENÇÃO DO MUSEU HISTORICO MUNICIPAL
- 2020 - GESTÃO DOS SERVIÇOS TÉCNICOS E ADMINISTRATIVO DA SECRETARIA
- 2022 - ADMINISTRAÇÃO DE PESSOAL E ENCARGOS SOCIAIS
- 1005 - CONSTRUÇÃO E INSTALAÇÃO DO CENTRO CULTURAL
- 1006 - CONSTRUÇÃO E INSTALAÇÃO BIBLIOTECAS
- 1062 - CONSTRUÇÃO E MANUTENÇÃO DA CASA DA CULTURA

**Total do Programa:** 247.491,00      49.850,00      297.341,00

**Total da Sub Funcao:** 300.979,00      49.850,00      350.829,00

**SubFunção:** 813 - LAZER

**Programa:** 0024 - PROMOÇÃO DE EVENTOS CULTURAIS

- 2017 - REALIZAÇÃO DE FESTAS POPULARES, FESTIVAL DE MÚSICA E MÚSICA INSTRUMENTAL

**Total do Programa:** 910.729,00      0,00      910.729,00

**Total da Sub Funcao:** 910.729,00      0,00      910.729,00

**Total da Funcao:** 1.211.708,00      49.850,00      1.261.558,00

**Total da Unidade Orçamentária:** 1.211.708,00      49.850,00      1.261.558,00

**Total do Orgao:** 1.211.708,00      49.850,00      1.261.558,00

# Prefeitura Municipal de Barra do Mendes

LOA 2020

**ESTADO DA BAHIA**  
**MUNICÍPIO DE BARRA DO MENDES**  
Anexo 6 da Lei 4.320/64



**PROGRAMA DE TRABALHO**

Conta	Atividade + Operacao Especial	Projeto	Total
<b>Orgão: 04000 - SECRETARIA MUNICIPAL DE FINANÇAS</b>			
<b>UO: 04401 - SECRETARIA MUNICIPAL DE FINANÇAS</b>			
<b>Função: 04 - ADMINISTRAÇÃO</b>			
<b>SubFunção: 121 - PLANEJAMENTO E ORÇAMENTO</b>			
<b>Programa: 0011 - PLANEJAMENTO GOVERNAMENTAL</b>			
2157 - GESTÃO DO DEPARTAMENTO DE CONTABILIDADE	486.350,00		486.350,00
<b>Total do Programa:</b>	<b>486.350,00</b>	<b>0,00</b>	<b>486.350,00</b>
<b>Total da Sub Funcao:</b>	<b>486.350,00</b>	<b>0,00</b>	<b>486.350,00</b>
<b>Programa: 0012 - GESTÃO POLITICO ADMINISTRATIVA</b>			
<b>SubFunção: 123 - ADMINISTRACAO FINANCEIRA</b>			
<b>Programa: 0011 - PLANEJAMENTO GOVERNAMENTAL</b>			
2158 - GESTÃO DO DEPARTAMENTO DE TRIBUTAÇÃO E ARRECAÇÃO	87.500,00		87.500,00
<b>Total do Programa:</b>	<b>87.500,00</b>	<b>0,00</b>	<b>87.500,00</b>
<b>Programa: 0012 - GESTÃO POLITICO ADMINISTRATIVA</b>			
<b>Programa: 0013 - ORGANIZAÇÃO E MODERNIZAÇÃO ADMINISTRATIVA</b>			
2043 - ADMINISTRAÇÃO DE PESSOAL E ENCARGOS	254.338,00		254.338,00
2046 - CAPCITAÇÃO DOS SERVIDORES MUNICIPAIS	8.410,00		8.410,00
1017 - AQUISIÇÃO DE EQUIPAMENTOS DE INFORMÁTICA		8.300,00	8.300,00
1018 - ADEQUAÇÃO DAS INSTALAÇÕES FISICAS		6.300,00	6.300,00
<b>Total do Programa:</b>	<b>262.748,00</b>	<b>14.600,00</b>	<b>277.348,00</b>
<b>Programa: 0013 - ORGANIZAÇÃO E MODERNIZAÇÃO ADMINISTRATIVA</b>			
<b>Programa: 0013 - ORGANIZAÇÃO E MODERNIZAÇÃO ADMINISTRATIVA</b>			
2045 - GESTÃO DOS SERVIÇOS TÉCNICOS E ADMINISTRATIVOS DA SECRETARIA	168.730,00		168.730,00
<b>Total do Programa:</b>	<b>168.730,00</b>	<b>0,00</b>	<b>168.730,00</b>
<b>Total da Sub Funcao:</b>	<b>518.978,00</b>	<b>14.600,00</b>	<b>533.578,00</b>
<b>Total da Funcao:</b>	<b>1.005.328,00</b>	<b>14.600,00</b>	<b>1.019.928,00</b>
<b>Função: 28 - ENCARGOS ESPECIAIS</b>			
<b>SubFunção: 122 - ADMINISTRACAO GERAL</b>			
<b>Programa: 0012 - GESTÃO POLITICO ADMINISTRATIVA</b>			
2044 - FORMAÇÃO DO PATRIMONIO DO SERVIDOR PÚBLICO - PASEP	115.980,00		115.980,00
<b>Total do Programa:</b>	<b>115.980,00</b>	<b>0,00</b>	<b>115.980,00</b>

# Prefeitura Municipal de Barra do Mendes

LOA 2020

**ESTADO DA BAHIA**  
**MUNICÍPIO DE BARRA DO MENDES**  
Anexo 6 da Lei 4.320/64



**PROGRAMA DE TRABALHO**

Conta	Atividade + Operação Especial	Projeto	Total
<b>Total da Sub Função:</b>	<b>115.980,00</b>	<b>0,00</b>	<b>115.980,00</b>
<b>SubFunção: 843 - SERVIÇO DA DÍVIDA INTERNA</b>			
<b>Programa: 0135 - DÍVIDA INTERNA</b>			
2042 - ENCARGOS GERAIS DA DÍVIDA PÚBLICA	41.800,00		41.800,00
1011 - CUMPRIMENTO DE SENTENÇAS JUDICIAIS		15.100,00	15.100,00
1012 - AMORTIZAÇÃO DA DÍVIDA CONTRATADA - INSS		777.532,00	777.532,00
1013 - AMORTIZAÇÃO DA DÍVIDA CONTRATADA - PASEP		5.775,00	5.775,00
1014 - AMORTIZAÇÃO DA DÍVIDA CONTRATADA - COELBA		11.550,00	11.550,00
1015 - AMORTIZAÇÃO DA DÍVIDA CONTRATADA - EMBASA		74.854,00	74.854,00
1016 - AMORTIZAÇÃO DE OUTRAS DIVIDAS CONSOLIDADAS		5.775,00	5.775,00
<b>Total do Programa:</b>	<b>41.800,00</b>	<b>890.586,00</b>	<b>932.386,00</b>
<b>Total da Sub Função:</b>	<b>41.800,00</b>	<b>890.586,00</b>	<b>932.386,00</b>
<b>Total da Função:</b>	<b>157.780,00</b>	<b>890.586,00</b>	<b>1.048.366,00</b>
<b>Total da Unidade Orçamentária:</b>	<b>1.163.108,00</b>	<b>905.186,00</b>	<b>2.068.294,00</b>
<b>Total do Órgão:</b>	<b>1.163.108,00</b>	<b>905.186,00</b>	<b>2.068.294,00</b>



# Prefeitura Municipal de Barra do Mendes

LOA 2020

**ESTADO DA BAHIA**  
**MUNICÍPIO DE BARRA DO MENDES**  
Anexo 6 da Lei 4.320/64



**PROGRAMA DE TRABALHO**

Conta	Atividade + Operação Especial	Projeto	Total
<b>Orgão: 05000 - SECRETARIA MUNICIPAL DE AGRICULTURA</b>			
<b>UO: 05501 - SECRETARIA MUNICIPAL DE AGRICULTURA</b>			
<b>Função: 20 - AGRICULTURA</b>			
<b>SubFunção: 605 - ABASTECIMENTO</b>			
<b>Programa: 0006 - APOIO AO PEQUENO AGRICULTOR</b>			
2048 - GESTÃO DOS SERVIÇOS TÉCNICOS E ADMINISTRATIVOS DA SECRETARIA	94.900,00		94.900,00
1022 - CONSTRUÇÃO DE CASAS DE FARINHA COMUNITÁRIA		8.050,00	8.050,00
<b>Total do Programa:</b>	<b>94.900,00</b>	<b>8.050,00</b>	<b>102.950,00</b>
<b>Programa: 0113 - DESENVOLVIMENTO RURAL INTEGRADO SUSTENTÁVEL</b>			
<b>2049 - MELHORAMENTO DE CASAS DE FARINHA COMUNITÁRIA</b>			
	9.900,00		9.900,00
<b>Total do Programa:</b>	<b>9.900,00</b>	<b>0,00</b>	<b>9.900,00</b>
<b>Total da Sub Função:</b>	<b>104.800,00</b>	<b>8.050,00</b>	<b>112.850,00</b>
<b>SubFunção: 606 - EXTENSÃO RURAL</b>			
<b>Programa: 0006 - APOIO AO PEQUENO AGRICULTOR</b>			
2047 - ASSISTÊNCIA AO PEQUENO PRODUTOR RURAL	28.500,00		28.500,00
2050 - ADMINISTRAÇÃO DE PESSOAL E ENCARGOS SOCIAIS	113.000,00		113.000,00
2058 - ASSISTÊNCIA TÉCNICA E EXTENSÃO RURAL	4.000,00		4.000,00
2059 - APOIO A PROGRAMAS E PROJETOS VOLTADOS PARA AGRICULTURA FAMILIAR	13.000,00		13.000,00
<b>Total do Programa:</b>	<b>158.500,00</b>	<b>0,00</b>	<b>158.500,00</b>
<b>Programa: 0055 - PROGRAMA DE INFRA-ESTRUT. RURAL</b>			
1019 - DESAPROPRIAÇÃO DE IMÓVEIS		10.000,00	10.000,00
1020 - CONSTRUÇÃO E INSTALAÇÃO DE MATADOUROS		20.200,00	20.200,00
<b>Total do Programa:</b>	<b>0,00</b>	<b>30.200,00</b>	<b>30.200,00</b>
<b>Programa: 0114 - FORTALECIMENTO DA INFRA ESTRUT. HIDRICA DO MUNICIPIO</b>			
<b>2060 - MANUTENÇÃO DO PROGRAMA DE APOIO E COMBATE A SECA</b>			
	13.000,00		13.000,00
<b>Total do Programa:</b>	<b>13.000,00</b>	<b>0,00</b>	<b>13.000,00</b>
<b>Total da Sub Função:</b>	<b>171.500,00</b>	<b>30.200,00</b>	<b>201.700,00</b>

**SubFunção: 607 - IRRIGACAO**

**Programa: 0006 - APOIO AO PEQUENO AGRICULTOR**

# Prefeitura Municipal de Barra do Mendes

LOA 2020

**ESTADO DA BAHIA**  
**MUNICÍPIO DE BARRA DO MENDES**  
Anexo 6 da Lei 4.320/64



**PROGRAMA DE TRABALHO**

Conta	Atividade + Operação Especial	Projeto	Total
1021 - ABERTURA E INSTALAÇÃO DE POÇOS TUBULARES	0,00	21.600,00	21.600,00
<b>Total do Programa:</b>		<b>21.600,00</b>	<b>21.600,00</b>
1023 - CONSTRUÇÃO DE BARRAGENS	0,00	4.000,00	4.000,00
<b>Total do Programa:</b>		<b>4.000,00</b>	<b>4.000,00</b>
<b>Total da Sub Funcao:</b>	<b>0,00</b>	<b>25.600,00</b>	<b>25.600,00</b>
<b>Total da Funcao:</b>	<b>276.300,00</b>	<b>63.850,00</b>	<b>340.150,00</b>
<b>Total da Unidade Orçamentária:</b>	<b>276.300,00</b>	<b>63.850,00</b>	<b>340.150,00</b>
<b>Total do Orgao:</b>	<b>276.300,00</b>	<b>63.850,00</b>	<b>340.150,00</b>

Programa: 0114 - FORTALECIMENTO DA INFRA ESTRUT. HIDRICA DO MUNICIPIO

# Prefeitura Municipal de Barra do Mendes

LOA 2020

**ESTADO DA BAHIA**  
**MUNICÍPIO DE BARRA DO MENDES**  
 Anexo 6 da Lei 4.320/64



**PROGRAMA DE TRABALHO**

Conta	Atividade + Operacao Especial	Projeto	Total
<b>Orgão: 06000 - SECRETARIA MUNICIPAL DE EDUCAÇÃO</b>			
<b>UO: 06601 - FUNDO MUNICIPAL DE EDUCAÇÃO - FME</b>			
<b>Função: 12 - EDUCAÇÃO</b>			
<b>SubFunção: 306 - ALIMENTACAO E NUTRICO</b>			
<b>Programa: 0004 - ALIMENTAÇÃO ESCOLAR</b>			
2067 - GESTÃO DO PROGRAMA DA MERENDA ESCOLAR	487.000,00		487.000,00
<b>Total do Programa:</b>	<b>487.000,00</b>	<b>0,00</b>	<b>487.000,00</b>
<b>Total da Sub Funcao:</b>	<b>487.000,00</b>	<b>0,00</b>	<b>487.000,00</b>
<b>SubFunção: 361 - ENSINO FUNDAMENTAL</b>			
<b>Programa: 0002 - CRIANÇA NA ESCOLA - EDUCAÇÃO PRIORIDADE PERMANENTE</b>			
2065 - GESTÃO DO FUNDEB - 60%	7.317.223,00		7.317.223,00
2160 - GESTÃO DO FUNDEF/PRECATÓRIOS	149.000,00		149.000,00
<b>Total do Programa:</b>	<b>7.466.223,00</b>	<b>0,00</b>	<b>7.466.223,00</b>
<b>Programa: 0023 - ORGANIZAÇÃO E MODERNIZAÇÃO DA EDUCAÇÃO</b>			
2074 - GESTÃO DOS SERVIÇOS TÉCNICOS E ADMINISTRATIVOS DA SECRETARIA	1.490.700,00		1.490.700,00
1027 - DESAPROPRIAÇÃO DE IMÓVEIS	12.100,00		12.100,00
1028 - AQUISIÇÃO DE MÓVEIS E EQUIPAMENTOS	78.000,00		78.000,00
<b>Total do Programa:</b>	<b>1.490.700,00</b>	<b>90.100,00</b>	<b>1.580.800,00</b>
<b>Programa: 0038 - PLANO MUNICIPAL DE EDUCAÇÃO</b>			
2079 - FORTALECIMENTO DO CONSELHO MUNICIPAL DE EDUCAÇÃO	37.536,00		37.536,00
<b>Total do Programa:</b>	<b>37.536,00</b>	<b>0,00</b>	<b>37.536,00</b>
<b>Programa: 0144 - DESENVOLVIMENTO DO ENSINO FUNDAMENTAL</b>			
2064 - GESTÃO DO FUNDEB - 40%	2.108.400,00		2.108.400,00
2072 - GESTÃO DAS ATIVIDADES DAS UNIDADES ESCOLARES	561.000,00		561.000,00
2073 - GESTÃO DO DEPARTAMENTO DO ENSINO FUNDAMENTAL - FNDE	464.000,00		464.000,00
1032 - CONSTRUÇÃO, AMPLIAÇÃO E REFORMA DE UNIDADES ESCOLARES	332.000,00		332.000,00
<b>Total do Programa:</b>	<b>3.133.400,00</b>	<b>332.000,00</b>	<b>3.465.400,00</b>
<b>Programa: 0145 - ATENDIMENTO AO ESTUDANTE E TRANSPORTE ESCOLAR</b>			
2071 - GESTÃO DO TRANSPORTE ESCOLAR	844.195,00		844.195,00
1033 - AQUISIÇÃO DE VEÍCULOS PARA PROGRAMA DO TRANSPORTE ESCOLAR	50.000,00		50.000,00

# Prefeitura Municipal de Barra do Mendes

LOA 2020

**ESTADO DA BAHIA**  
**MUNICÍPIO DE BARRA DO MENDES**  
Anexo 6 da Lei 4.320/64



**PROGRAMA DE TRABALHO**

Conta	Atividade + Operação Especial	Projeto	Total
<b>Total do Programa:</b>	<b>844.195,00</b>	<b>50.000,00</b>	<b>894.195,00</b>
<b>Total da Sub Funcao:</b>	<b>12.972.054,00</b>	<b>472.100,00</b>	<b>13.444.154,00</b>
<b>SubFunção: 362 - ENSINO MEDIO</b>			
<b>Programa: 0023 - ORGANIZAÇÃO E MODERNIZAÇÃO DA EDUCAÇÃO</b>			
2066 - MANUTENÇÃO DAS ATIVIDADES DO ENSINO MÉDIO			
	73.500,00		73.500,00
<b>Total do Programa:</b>	<b>73.500,00</b>	<b>0,00</b>	<b>73.500,00</b>
<b>Total da Sub Funcao:</b>	<b>73.500,00</b>	<b>0,00</b>	<b>73.500,00</b>
<b>SubFunção: 364 - ENSINO SUPERIOR</b>			
<b>Programa: 0023 - ORGANIZAÇÃO E MODERNIZAÇÃO DA EDUCAÇÃO</b>			
2153 - GESTÃO DAS ATIVIDADES DO ENSINO SUPERIOR			
	91.740,00		91.740,00
<b>Total do Programa:</b>	<b>91.740,00</b>	<b>0,00</b>	<b>91.740,00</b>
<b>Total da Sub Funcao:</b>	<b>91.740,00</b>	<b>0,00</b>	<b>91.740,00</b>
<b>SubFunção: 365 - EDUCACAO INFANTIL</b>			
<b>Programa: 0146 - DESENVOLVIMENTO DA EDUCAÇÃO INFANTIL</b>			
2061 - CONSTRUÇÃO E MANUTENÇÃO DE CENTROS DE EDUCAÇÃO INFANTIL			
	57.847,00		57.847,00
2063 - GESTÃO DAS ATIVIDADES DE CRECHES MUNICIPAIS			
	55.543,00		55.543,00
2070 - MANUTENÇÃO DAS ATIVIDADES DO ENSINO INFANTIL			
	58.800,00		58.800,00
2075 - GESTÃO DAS ATIVIDADES DA EDUCAÇÃO INFANTIL			
	39.847,00		39.847,00
2076 - IMPLANTAÇÃO E ORGANIZAÇÃO DE NÚCLEOS DE EDUC. INFANTIL			
	26.563,00		26.563,00
1030 - IMPLANTAÇÃO DE BRINQUEDOTECA EM CRECHES			
	3.000,00		3.000,00
1031 - CONSTRUÇÃO, AMPLIAÇÃO E REFORMA DE CRECHES			
	216.500,00		216.500,00
<b>Total do Programa:</b>	<b>238.600,00</b>	<b>219.500,00</b>	<b>458.100,00</b>
<b>Total da Sub Funcao:</b>	<b>238.600,00</b>	<b>219.500,00</b>	<b>458.100,00</b>
<b>SubFunção: 367 - EDUCACAO ESPECIAL</b>			
<b>Programa: 0037 - DESENVOLVIMENTO DA EDUCAÇÃO ESPECIAL</b>			
2062 - AQUISIÇÃO DE EQUIPAMENTOS ESPECIALIZADOS - ENS. ESPECIAL			
	26.565,00		26.565,00
2069 - MANUT. DAS ATIVIDADES DO PROGRAMA DA EDUCAÇÃO ESPECIAL			
	10.000,00		10.000,00
2078 - CAPACITAÇÃO FUNCIONAL EM EDUCAÇÃO ESPECIAL			
	15.592,00		15.592,00
<b>Total do Programa:</b>	<b>52.157,00</b>	<b>0,00</b>	<b>52.157,00</b>
<b>Total da Sub Funcao:</b>	<b>52.157,00</b>	<b>0,00</b>	<b>52.157,00</b>

# Prefeitura Municipal de Barra do Mendes

LOA 2020

**ESTADO DA BAHIA**  
**MUNICÍPIO DE BARRA DO MENDES**  
 Anexo 6 da Lei 4.320/64



**PROGRAMA DE TRABALHO**

Conta	Atividade + Operação Especial	Projeto	Total
<b>Subfunção: 813 - LAZER</b>			
<b>Programa: 0029 - ESPORTE É VIDA</b>			
1034 - CONSTRUÇÃO, AMPLIAÇÃO E REFORMA DE QUADRAS POLIESPORTIVA		159.500,00	159.500,00
	0,00	159.500,00	159.500,00
<b>Total do Programa:</b>			159.500,00
<b>Total da Sub Função:</b>	0,00	159.500,00	159.500,00
<b>Total da Função:</b>	13.915.051,00	851.100,00	14.766.151,00
<b>Total da Unidade Orçamentária:</b>	13.915.051,00	851.100,00	14.766.151,00
<b>Total do Órgão:</b>	13.915.051,00	851.100,00	14.766.151,00

# Prefeitura Municipal de Barra do Mendes

LOA 2020

**ESTADO DA BAHIA**  
**MUNICÍPIO DE BARRA DO MENDES**  
 Anexo 6 da Lei 4.320/64



**PROGRAMA DE TRABALHO**

Conta	Atividade + Operacao Especial	Projeto	Total
<p><b>Orgão: 07000 - SECRETARIA MUNICIPAL ASSISTENCIA SOCIAL</b>  <b>UO: 07701 - FUNDO MUNICIPAL DE ASSISTENCIA SOCIAL</b></p>			
<p><b>Função: 08 - ASSISTÊNCIA SOCIAL</b>  <b>SubFunção: 122 - ADMINISTRACAO GERAL</b></p>			
<p><b>Programa: 0017 - ASSISTENCIA SOCIAL GERAL</b></p>			
2092 - GESTÃO DOS SERVIÇOS TÉCNICOS E ADMINISTRATIVOS	125.510,00		125.510,00
<b>Total do Programa:</b>	<b>125.510,00</b>	<b>0,00</b>	<b>125.510,00</b>
<b>Total da Sub Funcao:</b>	<b>125.510,00</b>	<b>0,00</b>	<b>125.510,00</b>
<p><b>SubFunção: 182 - DEFESA CIVIL</b>  <b>Programa: 0120 - DEFESA CIVIL</b></p>			
2106 - MANUTENÇÃO DAS AÇÕES DA DEFESA CIVIL	10.655,00		10.655,00
<b>Total do Programa:</b>	<b>10.655,00</b>	<b>0,00</b>	<b>10.655,00</b>
<b>Total da Sub Funcao:</b>	<b>10.655,00</b>	<b>0,00</b>	<b>10.655,00</b>
<p><b>SubFunção: 241 - ASSISTENCIA AO IDOSO</b>  <b>Programa: 0017 - ASSISTENCIA SOCIAL GERAL</b></p>			
2105 - ATENDIMENTO INTTEGRAL INSTITUCIONAL AO IDOSO	14.300,00		14.300,00
<b>Total do Programa:</b>	<b>14.300,00</b>	<b>0,00</b>	<b>14.300,00</b>
<b>Total da Sub Funcao:</b>	<b>14.300,00</b>	<b>0,00</b>	<b>14.300,00</b>
<p><b>SubFunção: 242 - ASSISTENCIA AO PORTADOR DE DEFICIENCIA</b>  <b>Programa: 0119 - SERVIÇOS ESPECIF. PROTEÇÃO SOCIAL E ESPECIAL DE MÉDIA E ALTA COMPLEX.</b></p>			
2103 - ATENDIMENTO INSTITUCIONAL A PESSOA COM NECESSIDADES ESPECIAIS	15.000,00		15.000,00
<b>Total do Programa:</b>	<b>15.000,00</b>	<b>0,00</b>	<b>15.000,00</b>
<b>Total da Sub Funcao:</b>	<b>15.000,00</b>	<b>0,00</b>	<b>15.000,00</b>
<p><b>SubFunção: 243 - ASSISTENCIA A CRIANCA E AO ADOLESCENTE</b>  <b>Programa: 0118 - SERVIÇOS ESPECIFICO DE PROTEÇÃO SOCIAL BÁSICA</b></p>			
2099 - MANUT. SERV. SOCIOEDUCATIVO PARA JOVENS DE 15 A 17 ANOS - PROJovem	22.000,00		22.000,00
2101 - MANUT. DAS AÇÕES DE COMBATE DO TRABALHO INFANTIL	22.000,00		22.000,00
<b>Total do Programa:</b>	<b>44.000,00</b>	<b>0,00</b>	<b>44.000,00</b>

# Prefeitura Municipal de Barra do Mendes

LOA 2020

**ESTADO DA BAHIA**  
**MUNICÍPIO DE BARRA DO MENDES**  
Anexo 6 da Lei 4.320/64



**PROGRAMA DE TRABALHO**

Conta	Atividade + Operação Especial	Projeto	Total
<b>Programa: 0119 - SERVIÇOS ESPECIF. PROTEÇÃO SOCIAL E ESPECIAL DE MÉDIA E ALTA COMPLEX.</b>			
2087 - ATENDIMENTO INTEGRAL INSTITUCIONAL A CRIANÇA/ADOLESCENTE			
	20.790,00		20.790,00
<b>Total do Programa:</b>	<b>20.790,00</b>	<b>0,00</b>	<b>20.790,00</b>
<b>Total da Sub Funcao:</b>	<b>64.790,00</b>	<b>0,00</b>	<b>64.790,00</b>
<b>SubFunção: 244 - ASSISTENCIA COMUNITARIA</b>			
<b>Programa: 0017 - ASSISTENCIA SOCIAL GERAL</b>			
2086 - MANUTENÇÃO DO PROJETO MÃE	14.300,00		14.300,00
2090 - FUNDO MUNICIPAL DE ASSISTÊNCIA SOCIAL	110.950,00		110.950,00
2093 - MANUTENÇÃO E CONSERVAÇÃO DA COZINHA COMUNITÁRIA	18.200,00		18.200,00
2096 - GESTÃO DAS ATIVIDADES DO CRAS	130.900,00		130.900,00
2104 - ADMINISTRAÇÃO DE PESSOAL E ENCARGOS SOCIAIS	169.200,00		169.200,00
1040 - REEQUIPAMENTO DA COZINHA COMUNITÁRIA	7.700,00	7.700,00	7.700,00
1041 - CONSTRUÇÃO E INSTAL. DE INSTITUIÇÃO DE ASSISTÊNCIA	5.500,00	5.500,00	5.500,00
1067 - CONSTRUÇÃO DA SEDE DO CRAS	2.200,00	2.200,00	2.200,00
<b>Total do Programa:</b>	<b>443.550,00</b>	<b>15.400,00</b>	<b>458.950,00</b>
<b>Programa: 0018 - ATIVIDADES DO CONSELHO TUTELAR</b>			
2088 - MANUTENÇÃO DO CONSELHO TUTELAR	87.560,00		87.560,00
<b>Total do Programa:</b>	<b>87.560,00</b>	<b>0,00</b>	<b>87.560,00</b>
<b>Programa: 0119 - PROGRAMA DE PROTEÇÃO SOCIAL BÁSICA AS FAMILIAS</b>			
2087 - PROGRAMA DE CAPACITAÇÃO DAS FAMILIAS PRA GERAÇÃO DE EMPREGO E RENDA			
	17.000,00		17.000,00
<b>Total do Programa:</b>	<b>17.000,00</b>	<b>0,00</b>	<b>17.000,00</b>
<b>Programa: 0118 - SERVIÇOS ESPECIFICO DE PROTEÇÃO SOCIAL BÁSICA</b>			
2100 - MANUTENÇÃO DAS ATIVIDADES DO PROGRAMA IGD-SUAS			
	54.930,00		54.930,00
<b>Total do Programa:</b>	<b>54.930,00</b>	<b>0,00</b>	<b>54.930,00</b>
<b>Programa: 0119 - SERVIÇOS ESPECIF. PROTEÇÃO SOCIAL E ESPECIAL DE MÉDIA E ALTA COMPLEX.</b>			
2102 - MANUTENÇÃO AS ATIVIDADES DO PROGRAMA - CREAS			
	32.000,00		32.000,00
<b>Total do Programa:</b>	<b>32.000,00</b>	<b>0,00</b>	<b>32.000,00</b>
<b>Total da Sub Funcao:</b>	<b>635.040,00</b>	<b>15.400,00</b>	<b>650.440,00</b>
<b>Total da Funcao:</b>	<b>865.295,00</b>	<b>15.400,00</b>	<b>880.695,00</b>

Função: 14 - DIREITOS DA CIDADANIA

# Prefeitura Municipal de Barra do Mendes

LOA 2020

**ESTADO DA BAHIA**  
**MUNICÍPIO DE BARRA DO MENDES**  
Anexo 6 da Lei 4.320/64



**PROGRAMA DE TRABALHO**

Conta	Atividade + Operação Especial	Projeto	Total
<b>SubFunção: 421 - CUSTODIA E REINTEGRAÇÃO SOCIAL</b>			
<b>Programa: 0116 - PROGRAMA DE POLÍTICAS DE INCLUSÃO</b>			
2094 - GESTÃO DO BOSLA FAMILIA	34.000,00		34.000,00
2095 - ASSISTÊNCIA PSICOSSOCIAL PARA MULHERES	9.000,00		9.000,00
<b>Total do Programa:</b>	<b>43.000,00</b>	<b>0,00</b>	<b>43.000,00</b>
<b>Programa: 0118 - SERVIÇOS ESPECÍFICO DE PROTEÇÃO SOCIAL BÁSICA</b>			
<b>2089 - ASSISTÊNCIA E APOIO A COMUNIDADE DE BAIXA RENDA</b>			
	24.700,00		24.700,00
<b>Total do Programa:</b>	<b>24.700,00</b>	<b>0,00</b>	<b>24.700,00</b>
<b>Total da Sub Função:</b>	<b>67.700,00</b>	<b>0,00</b>	<b>67.700,00</b>
<b>SubFunção: 422 - DIREITOS INDIVIDUAIS, COLETIVOS E DIFUSOS</b>			
<b>Programa: 0117 - PROGRAMA DE PROTEÇÃO SOCIAL BÁSICA AS FAMILIAS</b>			
<b>2091 - MANUT. DOS SERV. PROTEÇÃO SOCIAL BÁSICA A FAMILIA - PAINF</b>			
	2.100,00		2.100,00
<b>Total do Programa:</b>	<b>2.100,00</b>	<b>0,00</b>	<b>2.100,00</b>
<b>Total da Sub Função:</b>	<b>2.100,00</b>	<b>0,00</b>	<b>2.100,00</b>
<b>Total da Função:</b>	<b>69.800,00</b>	<b>0,00</b>	<b>69.800,00</b>
<b>Função: 16 - HABITAÇÃO</b>			
<b>SubFunção: 482 - HABITACAO URBANA</b>			
<b>Programa: 0007 - MORAR MELHOR E HABITAÇÃO POPULARES</b>			
<b>2091 - MANUTENÇÃO DO PROGRAMA DE MELHORIA HABITACIONAIS - PMH</b>			
	64.000,00		64.000,00
<b>Total do Programa:</b>	<b>64.000,00</b>	<b>0,00</b>	<b>64.000,00</b>
<b>Total da Sub Função:</b>	<b>64.000,00</b>	<b>0,00</b>	<b>64.000,00</b>
<b>Total da Função:</b>	<b>64.000,00</b>	<b>0,00</b>	<b>64.000,00</b>
<b>Total da Unidade Orçamentária:</b>	<b>999.095,00</b>	<b>15.400,00</b>	<b>1.014.495,00</b>
<b>Total do Orgao:</b>	<b>999.095,00</b>	<b>15.400,00</b>	<b>1.014.495,00</b>



# Prefeitura Municipal de Barra do Mendes

LOA 2020

**ESTADO DA BAHIA**  
**MUNICÍPIO DE BARRA DO MENDES**  
 Anexo 6 da Lei 4.320/64



**PROGRAMA DE TRABALHO**

Conta	Atividade + Operação Especial	Projeto	Total
<b>Órgão: 08000 - SECRETARIA M. DE TRANSP, OBRAS E SERVICOS URBANOS</b>			
<b>UO: 08801 - SECRETARIA MUNICI. TRANSP, OBRAS E SERV. URBANO</b>			
<b>Função: 04 - ADMINISTRAÇÃO</b>			
<b>SubFunção: 122 - ADMINISTRACAO GERAL</b>			
<b>Programa: 0013 - ORGANIZAÇÃO E MODERNIZAÇÃO ADMINISTRATIVA</b>			
<b>2137 - GESTÃO DOS SERVIÇOS TÉCNICOS E ADMINISTRATIVOS DA SECRETARIA</b>			
	285.000,00		285.000,00
<b>Total do Programa:</b>	<b>285.000,00</b>	<b>0,00</b>	<b>285.000,00</b>
<b>Programa: 0050 - PROGRAMA MUNIC. DE INFRA-ESTRUT.URBANA</b>			
<b>1056 - CONSTRUÇÃO E AMPLIAÇÃO DE PRÉDIOS PÚBLICOS</b>			
		19.000,00	19.000,00
<b>Total do Programa:</b>	<b>0,00</b>	<b>19.000,00</b>	<b>19.000,00</b>
<b>Total da Sub Funcao:</b>	<b>285.000,00</b>	<b>19.000,00</b>	<b>304.000,00</b>
<b>Total da Funcao:</b>	<b>285.000,00</b>	<b>19.000,00</b>	<b>304.000,00</b>
<b>Função: 15 - URBANISMO</b>			
<b>SubFunção: 122 - ADMINISTRACAO GERAL</b>			
<b>Programa: 0013 - ORGANIZAÇÃO E MODERNIZAÇÃO ADMINISTRATIVA</b>			
<b>2139 - ADMINISTRAÇÃO DE PESSOAL E ENCARGOS SOCIAIS</b>			
<b>2140 - MANUTENÇÃO DO CONSORCIO PÚBLICO INTERMUNICIPAL</b>			
	495.500,00		495.500,00
	35.280,00		35.280,00
<b>Total do Programa:</b>	<b>530.780,00</b>	<b>0,00</b>	<b>530.780,00</b>
<b>Total da Sub Funcao:</b>	<b>530.780,00</b>	<b>0,00</b>	<b>530.780,00</b>
<b>SubFunção: 451 - INFRA-ESTRUTURA URBANA</b>			
<b>Programa: 0052 - PROGRAMA MUNIC. DE PAVIMENTAÇÃO E CONSERV. VIAS URBANAS</b>			
<b>1054 - PAVIMENTAÇÃO E IMANUTENÇÃO DE RUAS E AVENIDAS</b>			
		812.100,00	812.100,00
<b>Total do Programa:</b>	<b>0,00</b>	<b>812.100,00</b>	<b>812.100,00</b>
<b>Total da Sub Funcao:</b>	<b>0,00</b>	<b>812.100,00</b>	<b>812.100,00</b>
<b>SubFunção: 452 - SERVICOS URBANOS</b>			
<b>Programa: 0025 - PRAÇAS, PARQUES E JARDINS</b>			
<b>1049 - CONSTRUÇÃO, AMPLIAÇÃO E MANUTENÇÃO DE PRAÇAS E JARDINS</b>			
		244.000,00	244.000,00
<b>Total do Programa:</b>	<b>0,00</b>	<b>244.000,00</b>	<b>244.000,00</b>

# Prefeitura Municipal de Barra do Mendes

LOA 2020

**ESTADO DA BAHIA**  
**MUNICÍPIO DE BARRA DO MENDES**  
Anexo 6 da Lei 4.320/64



**PROGRAMA DE TRABALHO**

Conta	Atividade + Operacao Especial	Projeto	Total
<b>Programa: 0026 - LIMPEZA E CONSERVAÇÃO DE VIAS E LOGRADOUROS PUBLICOS</b>			
2134 - GESTÃO DO DEPARTAMENTO DE LIMPEZA PÚBLICA	309.200,00		309.200,00
1058 - INSTALAÇÃO DE LIXEIRAS NA CIDADE E POVOADOS	8.000,00	8.000,00	8.000,00
<b>Total do Programa:</b>	<b>309.200,00</b>	<b>8.000,00</b>	<b>317.200,00</b>
<b>Programa: 0048 - PROGRAMA MUNIC. GESTÃO URBANA</b>			
1047 - DESASPROPRIAÇÃO DE IMÓVEIS	0,00	19.000,00	19.000,00
<b>Total do Programa:</b>	<b>0,00</b>	<b>19.000,00</b>	<b>19.000,00</b>
<b>Programa: 0050 - PROGRAMA MUNIC. DE INFRA-ESTRUT. URBANA</b>			
2130 - OPERACIONALIZAÇÃO DAS ATIVIDADES DO FIES	4.000,00		4.000,00
<b>Total do Programa:</b>	<b>4.000,00</b>	<b>0,00</b>	<b>4.000,00</b>
<b>Programa: 0053 - PROGRAMA MUNIC. DE SERVIÇOS FUNERÁRIOS</b>			
2129 - MANUTENÇÃO DO CEMITÉRIO	18.000,00		18.000,00
<b>Total do Programa:</b>	<b>18.000,00</b>	<b>0,00</b>	<b>18.000,00</b>
<b>Programa: 0121 - SERVIÇOS DE UTILIDADES PÚBLICA</b>			
1050 - CONSTRUÇÃO, AMPLIAÇÃO E CONSERV. DE CEMITÉRIOS	9.200,00		9.200,00
1060 - CONSTRUÇÃO E INSTALAÇÃO DE CURRAL DE APREENSÃO DE ANIMAIS	7.300,00		7.300,00
<b>Total do Programa:</b>	<b>0,00</b>	<b>16.500,00</b>	<b>16.500,00</b>
<b>Total da Sub Funcao:</b>	<b>331.200,00</b>	<b>287.500,00</b>	<b>618.700,00</b>
<b>Subfunção: 752 - ENERGIA ELETRICA</b>			
<b>Programa: 0123 - PROGRAMA DE ILUMINAÇÃO PÚBLICA</b>			
2135 - GESTÃO DO DEPARTAMENTO DE ILUMINAÇÃO PÚBLICA	373.000,00		373.000,00
<b>Total do Programa:</b>	<b>373.000,00</b>	<b>0,00</b>	<b>373.000,00</b>
<b>Total da Sub Funcao:</b>	<b>373.000,00</b>	<b>0,00</b>	<b>373.000,00</b>
<b>Total da Funcao:</b>	<b>1.234.980,00</b>	<b>1.099.600,00</b>	<b>2.334.580,00</b>
<b>Função: 16 - HABITAÇÃO</b>			
<b>Subfunção: 481 - HABITACAO RURAL</b>			
<b>Programa: 0007 - MORAR MELHOR E HABITAÇÃO POPULARES</b>			
1064 - CONSTRUÇÃO DE CASAS POPULARES NA ZONA RURAL	29.000,00		29.000,00
<b>Total do Programa:</b>	<b>0,00</b>	<b>29.000,00</b>	<b>29.000,00</b>

# Prefeitura Municipal de Barra do Mendes

LOA 2020

**ESTADO DA BAHIA**  
**MUNICÍPIO DE BARRA DO MENDES**  
Anexo 6 da Lei 4.320/64



Conta

**PROGRAMA DE TRABALHO**

	Atividade + Operação Especial	Projeto	Total
<b>Total da Sub Funcao:</b>	<b>0,00</b>	<b>29.000,00</b>	<b>29.000,00</b>
<b>SubFunção: 482 - HABITACAO URBANA</b>			
<b>Programa: 0007 - MORAR MELHOR E HABITACAO POPULARES</b>			
1048 - CONSTRUÇÃO DE CASAS POPULARES NA ZONA URBANA	0,00	35.500,00	35.500,00
<b>Total do Programa:</b>	<b>0,00</b>	<b>35.500,00</b>	<b>35.500,00</b>
<b>Total da Sub Funcao:</b>	<b>0,00</b>	<b>35.500,00</b>	<b>35.500,00</b>
<b>Total da Funcao:</b>	<b>0,00</b>	<b>64.500,00</b>	<b>64.500,00</b>
<b>Função: 17 - SANEAMENTO</b>			
<b>SubFunção: 511 - SANEAMENTO BASICO RURAL</b>			
<b>Programa: 0003 - SANEAMENTO BÁSICO E AGUA POTAVEL</b>			
2136 - GESTÃO DO DEPARTAMENTO DE ABASTECIMENTO DE ÁGUA	34.000,00		34.000,00
1065 - CONSTRUÇÃO DE PEQUENAS BARRAGENS E AGUADAS PÚBLICAS		50.000,00	50.000,00
1065 - CONSTRUÇÃO DE REDE DE ABASTECIMENTO DE ÁGUA		10.000,00	10.000,00
<b>Total do Programa:</b>	<b>34.000,00</b>	<b>60.000,00</b>	<b>94.000,00</b>
<b>Total da Sub Funcao:</b>	<b>34.000,00</b>	<b>60.000,00</b>	<b>94.000,00</b>
<b>SubFunção: 512 - SANEAMENTO BASICO URBANO</b>			
<b>Programa: 0050 - PROGRAMA MUNIC. DE INFRA-ESTRUT.URBANA</b>			
1051 - OBRAS E SANEAMENTO BÁSICO - ESGOTAMENTO SANITÁRIO		22.000,00	22.000,00
<b>Total do Programa:</b>	<b>0,00</b>	<b>22.000,00</b>	<b>22.000,00</b>
<b>Total da Sub Funcao:</b>	<b>0,00</b>	<b>22.000,00</b>	<b>22.000,00</b>
<b>Total da Funcao:</b>	<b>34.000,00</b>	<b>82.000,00</b>	<b>116.000,00</b>
<b>Função: 25 - ENERGIA</b>			
<b>SubFunção: 752 - ENERGIA ELETRICA</b>			
<b>Programa: 0008 - LUZ AO ALCANCE DE TODOS</b>			
1053 - CONSTRUÇÃO DE REDES DE ILUMINAÇÃO PÚBLICA		21.000,00	21.000,00
<b>Total do Programa:</b>	<b>0,00</b>	<b>21.000,00</b>	<b>21.000,00</b>
<b>Total da Sub Funcao:</b>	<b>0,00</b>	<b>21.000,00</b>	<b>21.000,00</b>
<b>Total da Funcao:</b>	<b>0,00</b>	<b>21.000,00</b>	<b>21.000,00</b>

# Prefeitura Municipal de Barra do Mendes

LOA 2020

**ESTADO DA BAHIA**  
**MUNICÍPIO DE BARRA DO MENDES**  
 Anexo 6 da Lei 4.320/64



**PROGRAMA DE TRABALHO**

Conta	Atividade + Operação Especial	Projeto	Total
<b>Função: 26 - TRANSPORTE</b>			
<b>SubFunção: 782 - TRANSPORTE RODOVIÁRIO</b>			
<b>Programa: 0033 - SISTEMA VIÁRIO MUNICIPAL</b>			
2131 - OPERACIONALIZAÇÃO DAS ATIVIDADES DA CIDE	14.000,00		14.000,00
2132 - GESTÃO DO DEPARTAMENTO DE TRANSPORTE	327.000,00		327.000,00
2133 - OPERACIONALIZAÇÃO DAS ATIVIDADES DO FUNDO ESPECIAL - FEP	212.000,00		212.000,00
<b>Total do Programa:</b>	<b>553.000,00</b>	<b>0,00</b>	<b>553.000,00</b>
<b>Programa: 0054 - PROGRAMA MUNIC. DE CONSERVAÇÃO DE ESTRADAS VICINAIS</b>			
1052 - CONSTRUÇÃO E MANUT. DE ESTRADAS VICINAIS		850.000,00	850.000,00
<b>Total do Programa:</b>	<b>0,00</b>	<b>850.000,00</b>	<b>850.000,00</b>
<b>Programa: 0058 - PATRIMÔNIO PÚBLICO</b>			
1063 - CONSTRUÇÃO DE GALPÃO PARA OS VEÍCULOS E MÁQUINAS		35.000,00	35.000,00
<b>Total do Programa:</b>	<b>0,00</b>	<b>35.000,00</b>	<b>35.000,00</b>
<b>Total da Sub Função:</b>	<b>553.000,00</b>	<b>885.000,00</b>	<b>1.438.000,00</b>
<b>Total da Função:</b>	<b>553.000,00</b>	<b>885.000,00</b>	<b>1.438.000,00</b>
<b>Total da Unidade Orçamentária:</b>	<b>2.106.980,00</b>	<b>2.171.100,00</b>	<b>4.278.080,00</b>
<b>Total do Órgão:</b>	<b>2.106.980,00</b>	<b>2.171.100,00</b>	<b>4.278.080,00</b>

# Prefeitura Municipal de Barra do Mendes

LOA 2020

**ESTADO DA BAHIA**  
**MUNICÍPIO DE BARRA DO MENDES**  
 Anexo 6 da Lei 4.320/64



**PROGRAMA DE TRABALHO**

Conta	Atividade + Operação Especial	Projeto	Total
<b>Orgão: 09000 - SECRETARIA MUNICIPAL DE GOVERNO</b>			
<b>UO: 09901 - SECRETARIA MUNICIPAL DE GOVERNO</b>			
<b>Função: 04 - ADMINISTRAÇÃO</b>			
<b>SubFunção: 122 - ADMINISTRACAO GERAL</b>			
<b>Programa: 0011 - PLANEJAMENTO GOVERNAMENTAL</b>			
2143 - MANUTENÇÃO DE CONTROLE E ORGÃOS DE ASSESSORIA	11.000,00	0,00	11.000,00
<b>Total do Programa:</b>			<b>11.000,00</b>
<b>Programa: 0013 - ORGANIZAÇÃO E MODERNIZAÇÃO ADMINISTRATIVA</b>			
2141 - MANUTENÇÃO EM TECNOLOGIA DE INFORMAÇÃO	13.227,00		13.227,00
2142 - ADMINISTRAÇÃO DE PESSOAL E ENCARGOS SOCIAIS	130.289,00		130.289,00
2144 - MANUTENÇÃO DOS SERVIÇOS TÉCNICOS E ADMINISTRATIVOS	60.122,00		60.122,00
2146 - ACOMPANHAMENTO DAS AÇÕES DE GOVERNO	9.600,00		9.600,00
<b>Total do Programa:</b>			<b>213.238,00</b>
<b>Total da Sub Funcao:</b>			<b>224.238,00</b>
<b>SubFunção: 126 - TECNOLOGIA DA INFORMACAO</b>			
<b>Programa: 0013 - ORGANIZAÇÃO E MODERNIZAÇÃO ADMINISTRATIVA</b>			
1061 - AÇÕES DE MODERNIZ. TECNOLÓGICA DA ADMINISTRAÇÃO	7.200,00		7.200,00
<b>Total do Programa:</b>			<b>7.200,00</b>
<b>Total da Sub Funcao:</b>			<b>7.200,00</b>
<b>SubFunção: 131 - COMUNICACAO SOCIAL</b>			
<b>Programa: 0013 - ORGANIZAÇÃO E MODERNIZAÇÃO ADMINISTRATIVA</b>			
2145 - MOBILIZAÇÃO E ARTICULAÇÃO SOCIAL	5.500,00		5.500,00
<b>Total do Programa:</b>			<b>5.500,00</b>
<b>Total da Sub Funcao:</b>			<b>5.500,00</b>
<b>Total da Funcao:</b>			<b>236.938,00</b>
<b>Total da Unidade Orçamentária:</b>			<b>236.938,00</b>
<b>Total do Orgao:</b>			<b>236.938,00</b>

# Prefeitura Municipal de Barra do Mendes

LOA 2020

**PROGRAMA DE TRABALHO**

Conta	Atividade + Operação Especial	Projeto	Total
-------	----------------------------------	---------	-------

**Orgão: 10000 - RESERVA DE CONTINGÊNCIA**  
**UO: 10999 - ADMINISTRAÇÃO DA RESERVA DE CONTINGÊNCIA**  
**Função: 99 - RESERVA DE CONTINGÊNCIA**  
**Subfunção: 999 - RESERVA DE CONTINGENCIA**  
**Programa: 0044 - RESERVA DE CONTINGÊNCIA**  
**2147 - RESERVA DE CONTINGÊNCIA**

	1.380.000,00		1.380.000,00
<b>Total do Programa:</b>	<b>1.380.000,00</b>	<b>0,00</b>	<b>1.380.000,00</b>
<b>Total da Sub Funcao:</b>	<b>1.380.000,00</b>	<b>0,00</b>	<b>1.380.000,00</b>
<b>Total da Funcao:</b>	<b>1.380.000,00</b>	<b>0,00</b>	<b>1.380.000,00</b>
<b>Total da Unidade Orçamentária:</b>	<b>1.380.000,00</b>	<b>0,00</b>	<b>1.380.000,00</b>
<b>Total do Orgao:</b>	<b>1.380.000,00</b>	<b>0,00</b>	<b>1.380.000,00</b>

# Prefeitura Municipal de Barra do Mendes

LOA 2020

**ESTADO DA BAHIA**  
**MUNICÍPIO DE BARRA DO MENDES**  
 Anexo 6 da Lei 4.320/64



**PROGRAMA DE TRABALHO**

Conta	Atividade + Operacao Especial	Projeto	Total
<b>Orgão: 11000 - SECRETARIA MUNICIPAL DE SAÚDE</b>			
<b>UO: 11702 - FUNDO MUNICIPAL DE SAUDE</b>			
<b>Função: 10 - SAÚDE</b>			
<b>SubFunção: 243 - ASSISTENCIA A CRIANCA E AO ADOLESCENTE</b>			
<b>Programa: 0046 - SAÚDE PARA TODOS - UMA CIDADE MAIS SAUDÁVEL</b>			
2117 - IMPLEMENTAR AS EQUIPES DE PSF COM AÇÕES DE ATENÇÃO A CRIANÇA	14.700,00		14.700,00
<b>Total do Programa:</b>	<b>14.700,00</b>	<b>0,00</b>	<b>14.700,00</b>
<b>Total da Sub Funcao:</b>	<b>14.700,00</b>	<b>0,00</b>	<b>14.700,00</b>
<b>SubFunção: 301 - ATENCAO BASICA</b>			
<b>Programa: 0034 - PROGRAMA AGENTES COMUNITÁRIOS DE SAÚDE</b>			
2107 - GESTÃO DO PROGRAMA DOS AGENTES COMUNITÁRIOS DE SAÚDE - PACS	438.514,00		438.514,00
<b>Total do Programa:</b>	<b>438.514,00</b>	<b>0,00</b>	<b>438.514,00</b>
<b>Programa: 0039 - ATENÇÃO BÁSICA</b>			
2109 - AMPLIAÇÃO E REFORMA GERAL DE UNIDADES BÁSICA DE SAÚDE	120.000,00		120.000,00
2111 - GESTÃO DO PISO DE ATENÇÃO BÁSICA - PAB	522.237,00		522.237,00
2121 - CAPACITAÇÃO DOS CONSELHEIROS	13.860,00		13.860,00
2122 - MANUTENÇÃO DO CONSELHO MUNICIPAL DE SAÚDE	17.934,00		17.934,00
1043 - CONSTRUÇÃO E AMPLIAÇÃO DE UNIDADE DE SAÚDE		190.260,00	190.260,00
1046 - AQUISIÇÃO DE VEICULOS E UNIDADES MÓVEIS DE SAUDE		32.000,00	32.000,00
<b>Total do Programa:</b>	<b>674.031,00</b>	<b>222.260,00</b>	<b>896.291,00</b>
<b>Programa: 0041 - PROGRAMA DE SAÚDE BUCAL</b>			
2118 - GESTÃO DO PROGRAMA DE SAÚDE BUCAL	76.750,00		76.750,00
<b>Total do Programa:</b>	<b>76.750,00</b>	<b>0,00</b>	<b>76.750,00</b>
<b>Programa: 0046 - SAÚDE PARA TODOS - UMA CIDADE MAIS SAUDÁVEL</b>			
2114 - GESTÃO DO PROGRAMA TRATAMENTO FORA DO DOMICILIO - TFD	169.176,00		169.176,00
2115 - GESTÃO DOS SERVIÇOS TÉCNICOS E ADMINISTRATIVOS DA SECRETARIA	1.470.632,00		1.470.632,00
2116 - IMPLANTAR PROGRAMA DE ATENÇÃO A SAUDE DO ADOLESCENTE	8.775,00		8.775,00
2125 - GESTÃO DO PROGRAMA DE MELHORIA DO ACESSO E DA QUALIDADE - PMAQ	48.311,00		48.311,00
2128 - GESTÃO DO ATENDIMENTO MÓVEL E URGÊNCIAS - SAMU	46.490,00		46.490,00
2154 - MANUTENÇÃO DO CONSORCIO INTERFEDERATIVO DE SAÚDE - CUSTEIO ADMINISTRATIVO	13.860,00		13.860,00
2155 - MANUTENÇÃO DO CONSORCIO INTERFEDERATIVO DE SAÚDE - CUST. ADM. POLICLINICA	194.040,00		194.040,00

# Prefeitura Municipal de Barra do Mendes

LOA 2020

**ESTADO DA BAHIA**  
**MUNICÍPIO DE BARRA DO MENDES**  
Anexo 6 da Lei 4.320/64



**PROGRAMA DE TRABALHO**

Conta	Atividade + Operação Especial	Projeto	Total
1042 - CONSTRUÇÃO DE ACADEMIA DA SAÚDE		20.000,00	20.000,00
1044 - AQUISIÇÃO DE EQUIPAMENTOS DA ACADEMIA DA SAÚDE		11.435,00	11.435,00
1045 - CONSTRUÇÃO DE SANITÁRIOS E INSTALAÇÃO DE FOSSAS		20.000,00	20.000,00
<b>Total do Programa:</b>	<b>1.951.284,00</b>	<b>51.435,00</b>	<b>2.002.719,00</b>
<b>Programa: 0067 - PROGRAMA SAÚDE DA FAMÍLIA</b>			
2108 - GESTÃO DO PROGRAMA DE SAÚDE DA FAMÍLIA - PSF	1.211.599,00		1.211.599,00
2159 - GESTÃO DO NÚCLEO DE APOIO À SAÚDE DA FAMÍLIA - NASF	66.440,00		66.440,00
<b>Total do Programa:</b>	<b>1.278.039,00</b>	<b>0,00</b>	<b>1.278.039,00</b>
<b>Programa: 0108 - ASSISTENCIA FARMACÉUTICA</b>			
2123 - GESTÃO DA FARMÁCIA BÁSICA MUNICIPAL	161.001,00		161.001,00
2124 - ESTRUTURAÇÃO FÍSICA DA FARMÁCIAS BÁSICA MUNICIPAL	18.700,00		18.700,00
<b>Total do Programa:</b>	<b>179.701,00</b>	<b>0,00</b>	<b>179.701,00</b>
<b>Total da Sub Funcao:</b>	<b>4.598.319,00</b>	<b>273.695,00</b>	<b>4.872.014,00</b>
<b>SubFunção: 302 - ASSISTENCIA HOSPITALAR E AMBULATORIAL</b>			
<b>Programa: 0046 - SAÚDE PARA TODOS - UMA CIDADE MAIS SAUDÁVEL</b>			
2110 - GESTÃO DO HOSPITAL MUNICIPAL	3.615.751,00		3.615.751,00
2126 - DESENVOLVIMENTO DAS AÇÕES DE SAÚDE NA ESCOLA - PSE	28.688,00		28.688,00
2127 - MANUTENÇÃO E DESENVOLVIMENTO DAS AÇÕES DO CAPS	36.252,00		36.252,00
2156 - AMPLIAÇÃO E REFORMA GERAL DO HOSPITAL MUNICIPAL	259.325,00		259.325,00
<b>Total do Programa:</b>	<b>3.940.016,00</b>	<b>0,00</b>	<b>3.940.016,00</b>
<b>Programa: 0047 - PROGRAMA DE ATENÇÃO ESPECIALIZADA</b>			
2119 - AMPLIAÇÃO DO NÚMERO DE PROCEDIMENTOS ESPECIALIZADOS	17.417,00		17.417,00
2120 - AMPLIAÇÃO DO NÚMEROS DE CONSULTAS ESPECIALIZADAS	9.306,00		9.306,00
<b>Total do Programa:</b>	<b>26.723,00</b>	<b>0,00</b>	<b>26.723,00</b>
<b>Total da Sub Funcao:</b>	<b>3.966.739,00</b>	<b>0,00</b>	<b>3.966.739,00</b>
<b>SubFunção: 304 - VIGILANCIA SANITARIA</b>			
<b>Programa: 0109 - VIGILANCIA A SAÚDE</b>			
2112 - GESTÃO DA VIGILÂNCIA SANITÁRIA	124.819,00		124.819,00
<b>Total do Programa:</b>	<b>124.819,00</b>	<b>0,00</b>	<b>124.819,00</b>
<b>Total da Sub Funcao:</b>	<b>124.819,00</b>	<b>0,00</b>	<b>124.819,00</b>
<b>SubFunção: 305 - VIGILANCIA EPIDEMIOLOGICA</b>			



# Prefeitura Municipal de Barra do Mendes

LOA 2020

**PROGRAMA DE TRABALHO**

**ESTADO DA BAHIA**  
**MUNICÍPIO DE BARRA DO MENDES**  
 Anexo 6 da Lei 4.320/64



Conta

**Programa: 0066 - PROGRAMA DA VIGILÂNCIA EPIDEMIOLÓGICA**

2113 - GESTÃO DA VIGILÂNCIA EPIDEMIOLÓGICA

	Atividade + Operação Especial	Projeto	Total
	169.422,00		169.422,00
<b>Total do Programa:</b>	<b>169.422,00</b>	<b>0,00</b>	<b>169.422,00</b>
<b>Total da Sub Funcao:</b>	<b>169.422,00</b>	<b>0,00</b>	<b>169.422,00</b>
<b>Total da Funcao:</b>	<b>8.873.999,00</b>	<b>273.695,00</b>	<b>9.147.694,00</b>
<b>Total da Unidade Orçamentária:</b>	<b>8.873.999,00</b>	<b>273.695,00</b>	<b>9.147.694,00</b>
<b>Total do Orgao:</b>	<b>8.873.999,00</b>	<b>273.695,00</b>	<b>9.147.694,00</b>

# Prefeitura Municipal de Barra do Mendes

LOA 2020

**ESTADO DA BAHIA**  
**MUNICÍPIO DE BARRA DO MENDES**  
Anexo 6 da Lei 4.320/64



**PROGRAMA DE TRABALHO**

Conta	Atividade + Operacao Especial	Projeto	Total
<b>Orgão: 12000 - SECRETARIA MUNICIPAL DE ADMINISTRAÇÃO</b>			
<b>UO: 12302 - SECRETARIA MUNICIPAL DE ADMINISTRAÇÃO</b>			
<b>Função: 04 - ADMINISTRAÇÃO</b>			
<b>Subfunção: 122 - ADMINISTRACAO GERAL</b>			
<b>Programa: 0011 - PLANEJAMENTO GOVERNAMENTAL</b>			
1007 - CONSTRUÇÃO, AMPLIAÇÃO E REFORMA DO PREDIO DA PREFEITURA	0,00	18.200,00	18.200,00
<b>Total do Programa:</b>		<b>18.200,00</b>	<b>18.200,00</b>
<b>Programa: 0012 - GESTÃO POLITICO ADMINISTRATIVA</b>			
2027 - CONTRIBUIÇÃO A ENTIDADES MUNICIPALISTAS	20.156,00	0,00	20.156,00
<b>Total do Programa:</b>	<b>20.156,00</b>	<b>0,00</b>	<b>20.156,00</b>
<b>Programa: 0013 - ORGANIZAÇÃO E MODERNIZAÇÃO ADMINISTRATIVA</b>			
2028 - ADMINISTRAÇÃO DE PESSOAL E ENCARGOS SOCIAIS	503.946,00		503.946,00
2030 - MODERNIZAÇÃO E DIGITALIZAÇÃO DO ARQUIVO MUNICIPAL	8.000,00		8.000,00
2031 - CRIAÇÃO E IMPORTAÇÃO DA MODALIDADE REGISTRO DE PREÇOS	6.000,00		6.000,00
1008 - LEVANTAMENTO, REGULARIZAÇÃO E MODERNIZAÇÃO DE PREDIOS PUBLICOS		13.000,00	13.000,00
1009 - MANUTENÇÃO DO DEPARTAMENTO DE CONTROLE DE PATRIMÔNIO		12.000,00	12.000,00
1010 - IMPLANTAÇÃO E MANUTENÇÃO DO SISTEMA DE PROTOCOLO ELETRÔNICO		8.000,00	8.000,00
<b>Total do Programa:</b>	<b>517.946,00</b>	<b>33.000,00</b>	<b>550.946,00</b>
<b>Programa: 0045 - SERVIÇOS TÉCNICOS E ADMINISTRATIVOS</b>			
2029 - GESTÃO DOS SERVIÇOS TÉCNICOS E ADMINISTRATIVOS DA SECRETARIA	929.454,00		929.454,00
<b>Total do Programa:</b>	<b>929.454,00</b>	<b>0,00</b>	<b>929.454,00</b>
<b>Total da Sub Funcao:</b>	<b>1.467.556,00</b>	<b>51.200,00</b>	<b>1.518.756,00</b>
<b>Total da Funcao:</b>	<b>1.467.556,00</b>	<b>51.200,00</b>	<b>1.518.756,00</b>
<b>Total da Unidade Orçamentária:</b>	<b>1.467.556,00</b>	<b>51.200,00</b>	<b>1.518.756,00</b>
<b>Total do Orgao:</b>	<b>1.467.556,00</b>	<b>51.200,00</b>	<b>1.518.756,00</b>

# Prefeitura Municipal de Barra do Mendes

LOA 2020

**ESTADO DA BAHIA**  
**MUNICÍPIO DE BARRA DO MENDES**  
 Anexo 6 da Lei 4.320/64



**PROGRAMA DE TRABALHO**

Conta	Atividade + Operação Especial	Projeto	Total
<b>Orgão: 14000 - SECRETARIA MUNICIPAL DE ESPORTE</b>			
<b>UO: 14602 - SECRETARIA MUNICIPAL DE ESPORTES</b>			
<b>Função: 27 - DESPORTO E LAZER</b>			
<b>Subfunção: 812 - DESPORTO COMUNITARIO</b>			
<b>Programa: 0029 - ESPORTE É VIDA</b>			
2080 - MANUTENÇÃO DO ESTADIO MUNICIPAL	29.813,00		29.813,00
2081 - ADMINISTRAÇÃO DE PESSOAL E ENCARGOS SOCIAIS	125.007,00		125.007,00
2082 - GESTÃO DO DEPARTAMENTO DE ESPORTE AMADOR	63.897,00		63.897,00
2083 - GESTÃO DOS SERVIÇOS TÉCNICOS E ADMINISTRATIVOS DA SECRETARIA	101.556,00		101.556,00
2084 - CONSTRUÇÃO E AMPLIAÇÃO E REFORMA DE ESTÁDIO DE FUTEBOL	81.049,00		81.049,00
2085 - CRIAÇÃO E MANUTENÇÃO DE ESCOLINHAS DE FUTEBOL	12.887,00		12.887,00
1037 - CONSTRUÇÃO E REFORMA DE QUADRAS POLIESPORTIVA	53.063,00	53.063,00	53.063,00
1038 - CONSTRUÇÃO E MANUTENÇÃO DE ACADEMIAS POPULARES	23.050,00	23.050,00	23.050,00
1039 - CRIAÇÃO DE NOVOS CAMPOS DE FUTEBOL NO MUNICÍPIO	20.460,00	20.460,00	20.460,00
<b>Total do Programa:</b>	<b>414.209,00</b>	<b>96.573,00</b>	<b>510.782,00</b>
<b>Total da Sub Funcao:</b>	<b>414.209,00</b>	<b>96.573,00</b>	<b>510.782,00</b>
<b>Total da Funcao:</b>	<b>414.209,00</b>	<b>96.573,00</b>	<b>510.782,00</b>
<b>Total da Unidade Orçamentária:</b>	<b>414.209,00</b>	<b>96.573,00</b>	<b>510.782,00</b>
<b>Total do Orgao:</b>	<b>414.209,00</b>	<b>96.573,00</b>	<b>510.782,00</b>

# Prefeitura Municipal de Barra do Mendes

LOA 2020

**ESTADO DA BAHIA**  
**MUNICÍPIO DE BARRA DO MENDES**  
Anexo 6 da Lei 4.320/64



**PROGRAMA DE TRABALHO**

Conta	Atividade + Operação Especial	Projeto	Total
<b>Orgão: 15000 - SECRETARIA MUNICIPAL DE TURISMO</b>			
<b>UO: 15303 - SECRETARIA MUNICIPAL DE TURISMO</b>			
<b>Função: 04 - ADMINISTRAÇÃO</b>			
<b>Subfunção: 695 - TURISMO</b>			
<b>Programa: 0057 - PROGRAMA DE APOIO AO TURISMO</b>			
2032 - GESTÃO DOS SERVIÇOS TÉCNICOS ADMINISTRATIVOS DA SECRETARIA	72.730,00		72.730,00
2038 - ADMINISTRAÇÃO DE RECURSOS HUMANOS	98.009,00		98.009,00
<b>Total do Programa:</b>	<b>170.739,00</b>	<b>0,00</b>	<b>170.739,00</b>
<b>Programa: 0125 - INDUÇÃO AO TURISMO</b>			
2034 - IMPLANTAÇÃO DE SERVIÇOS DE INFORMAÇÕES AO TURISTA	16.169,00		16.169,00
2035 - ELABORAÇÃO E INSCRIÇÃO DO ROTEIRO TURISTICO DO MUNICÍPIO	18.132,00		18.132,00
2036 - IMPLEMENTAÇÃO DE PONTOS TURISTICOS	11.318,00		11.318,00
2037 - REALIZAÇÃO DE CURSOS DE CAPACITAÇÃO PARA PROFIS. LIGADOS AO TURISMO	13.282,00		13.282,00
2039 - CRIAÇÃO E IMPLANTAÇÃO DE CENTRO DE INFORMAÇÕES TURISTICAS	33.147,00		33.147,00
2040 - FORTALECIMENTO DO FLUXO TURISTICO	16.169,00		16.169,00
2041 - REALIZAÇÃO DE CAMPANHAS DE PROMOÇÃO TURISTICA	7.853,00		7.853,00
<b>Total do Programa:</b>	<b>116.070,00</b>	<b>0,00</b>	<b>116.070,00</b>
<b>Total da Sub Funcao:</b>	<b>286.809,00</b>	<b>0,00</b>	<b>286.809,00</b>
<b>Total da Funcao:</b>	<b>286.809,00</b>	<b>0,00</b>	<b>286.809,00</b>
<b>Função: 18 - GESTÃO AMBIENTAL</b>			
<b>Subfunção: 541 - PRESERVAÇÃO E CONSERVAÇÃO AMBIENTAL</b>			
<b>Programa: 0125 - INDUÇÃO AO TURISMO</b>			
2033 - GESTÃO DO DEPARTAMENTO DE PLANTIO DE ARVORES FLORÍFERAS E FRUTÍFERS	18.451,00		18.451,00
<b>Total do Programa:</b>	<b>18.451,00</b>	<b>0,00</b>	<b>18.451,00</b>
<b>Total da Sub Funcao:</b>	<b>18.451,00</b>	<b>0,00</b>	<b>18.451,00</b>
<b>Total da Funcao:</b>	<b>18.451,00</b>	<b>0,00</b>	<b>18.451,00</b>
<b>Total da Unidade Orçamentária:</b>	<b>305.260,00</b>	<b>0,00</b>	<b>305.260,00</b>
<b>Total do Orgao:</b>	<b>305.260,00</b>	<b>0,00</b>	<b>305.260,00</b>

# Prefeitura Municipal de Barra do Mendes

LOA 2020

## PROGRAMA DE TRABALHO

Conta	Atividade + Operacao Especial	Projeto	Total
<b>Orgão: 16000 - SECRETARIA MUNICIPAL DO MEIO AMBIENTE</b>			
<b>UO: 16304 - SECRETARIA MUNICIPAL DE MEIO AMBIENTE</b>			
<b>Função: 18 - GESTÃO AMBIENTAL</b>			
<b>SubFunção: 541 - PRESERVACAO E CONSERVACAO AMBIENTAL</b>			
<b>Programa: 0141 - GESTÃO E MODERNIZAÇÃO DO SISTEMA MUNC. DO MEIO AMBIENTE</b>			
2138 - MODERNIZAÇÃO E HIGIENIZAÇÃO DE FEIRAS LIVRES	6.000,00		6.000,00
2148 - ADMINISTRAÇÃO DE RECURSOS HUMANOS	121.710,00		121.710,00
2149 - GESTÃO DOS SERVIÇOS TÉCNICOS E ADMINISTRATIVOS DA SECRETARIA	64.131,00		64.131,00
2150 - MANUTENÇÃO DO DEPARTAMENTO E MONITORAMENTO E FISCALIZAÇÃO AMBIENTAL	18.500,00		18.500,00
2151 - MANUTENÇÃO DO DEPART. DE EDUCAÇÃO AMBIENTAL E DESENVOLV. SUSTENTÁVEL	22.500,00		22.500,00
2161 - APOIO AO PROGRAMA DE ARBORIZAÇÃO DA CIDADE	8.000,00		8.000,00
1066 - CONSTRUÇÃO E MANUTENÇÃO DO PARQUE DA CIDADE	7.700,00	7.700,00	7.700,00
<b>Total do Programa:</b>	<b>240.841,00</b>	<b>7.700,00</b>	<b>248.541,00</b>
<b>Total da Sub Funcao:</b>	<b>240.841,00</b>	<b>7.700,00</b>	<b>248.541,00</b>
<b>SubFunção: 542 - CONTROLE AMBIENTAL</b>			
<b>Programa: 0113 - DESENVOLVIMENTO RURAL INTEGRADO SUSTENTÁVEL</b>			
1024 - CONSTRUÇÃO E MANUTENÇÃO DE VIVEIROS	0,00	13.000,00	13.000,00
<b>Total do Programa:</b>	<b>0,00</b>	<b>13.000,00</b>	<b>13.000,00</b>
<b>Programa: 0122 - GESTÃO INTEGRADA DE RESÍDUOS SÓLIDOS</b>			
1059 - CONSTRUÇÃO DO ATERRO SANITÁRIO	0,00	11.000,00	11.000,00
<b>Total do Programa:</b>	<b>0,00</b>	<b>11.000,00</b>	<b>11.000,00</b>
<b>Programa: 0141 - GESTÃO E MODERNIZAÇÃO DO SISTEMA MUNC. DO MEIO AMBIENTE</b>			
2162 - APOIO AO PROGRAMA DE ARBORIZAÇÃO DE VILAS E POVOADOS	8.155,00		8.155,00
<b>Total do Programa:</b>	<b>8.155,00</b>	<b>0,00</b>	<b>8.155,00</b>
<b>Total da Sub Funcao:</b>	<b>8.155,00</b>	<b>24.000,00</b>	<b>32.155,00</b>
<b>Total da Funcao:</b>	<b>248.996,00</b>	<b>31.700,00</b>	<b>280.696,00</b>
<b>Total da Unidade Orçamentária:</b>	<b>248.996,00</b>	<b>31.700,00</b>	<b>280.696,00</b>
<b>Total do Orgao:</b>	<b>248.996,00</b>	<b>31.700,00</b>	<b>280.696,00</b>
<b>Total da Despesa:</b>			<b>39.980.802,00</b>



ESTADO DA BAHIA  
MUNICÍPIO DE BARRA DO MENDES  
Anexo 6 da Lei 4.320/64

# Prefeitura Municipal de Barra do Mendes

LOA 2020

**ESTADO DA BAHIA**  
**MUNICÍPIO DE BARRA DO MENDES**  
Anexo 7 da Lei 4.320/64



**PROGRAMA DE TRABALHO - CONSOLIDAÇÃO**

Conta	Atividade + Operação Especial	Projeto	Total
<b>01 - LEGISLATIVA</b>	<b>1.612.600,00</b>	<b>124.000,00</b>	<b>1.736.600,00</b>
<b>031 - AÇÃO LEGISLATIVA</b>	<b>1.612.600,00</b>	<b>124.000,00</b>	<b>1.736.600,00</b>
0010 - LEGISLATIVO EM AÇÃO	1.612.600,00	124.000,00	1.736.600,00
<b>04 - ADMINISTRAÇÃO</b>	<b>4.292.779,00</b>	<b>105.000,00</b>	<b>4.397.779,00</b>
<b>062 - DEFESA DO INTERESSE PÚBLICO NO PROCESSO JUDICIÁRIO</b>	<b>134.750,00</b>	<b>0,00</b>	<b>134.750,00</b>
0016 - AMPLIAÇÃO E ATUALIZAÇÃO DA LEGISLAÇÃO MUNICIPAL	134.750,00	0,00	134.750,00
<b>121 - PLANEJAMENTO E ORÇAMENTO</b>	<b>486.350,00</b>	<b>0,00</b>	<b>486.350,00</b>
0011 - PLANEJAMENTO GOVERNAMENTAL	486.350,00	0,00	486.350,00
<b>122 - ADMINISTRAÇÃO GERAL</b>	<b>2.860.392,00</b>	<b>83.200,00</b>	<b>2.943.592,00</b>
0009 - PLANO MUNICIPAL DE SEGURANÇA COLETIVA	6.200,00	13.000,00	19.200,00
0011 - PLANEJAMENTO GOVERNAMENTAL	136.082,00	18.200,00	154.282,00
0012 - GESTÃO POLÍTICO ADMINISTRATIVA	674.072,00	0,00	674.072,00
0013 - ORGANIZAÇÃO E MODERNIZAÇÃO ADMINISTRATIVA	1.016.184,00	33.000,00	1.049.184,00
0015 - OPERAÇÕES DE CONTROLE INTERNO	98.400,00	0,00	98.400,00
0045 - SERVIÇOS TÉCNICOS E ADMINISTRATIVOS	929.454,00	0,00	929.454,00
0050 - PROGRAMA MUNIC. DE INFRA-ESTRUT. URBANA	0,00	19.000,00	19.000,00
<b>123 - ADMINISTRAÇÃO FINANCEIRA</b>	<b>518.978,00</b>	<b>14.600,00</b>	<b>533.578,00</b>
0011 - PLANEJAMENTO GOVERNAMENTAL	87.500,00	0,00	87.500,00
0012 - GESTÃO POLÍTICO ADMINISTRATIVA	262.748,00	14.600,00	277.348,00
0013 - ORGANIZAÇÃO E MODERNIZAÇÃO ADMINISTRATIVA	168.730,00	0,00	168.730,00
<b>126 - TECNOLOGIA DA INFORMAÇÃO</b>	<b>0,00</b>	<b>7.200,00</b>	<b>7.200,00</b>
0013 - ORGANIZAÇÃO E MODERNIZAÇÃO ADMINISTRATIVA	0,00	7.200,00	7.200,00
<b>131 - COMUNICAÇÃO SOCIAL</b>	<b>5.500,00</b>	<b>0,00</b>	<b>5.500,00</b>
0013 - ORGANIZAÇÃO E MODERNIZAÇÃO ADMINISTRATIVA	5.500,00	0,00	5.500,00
<b>695 - TURISMO</b>	<b>286.809,00</b>	<b>0,00</b>	<b>286.809,00</b>
0057 - PROGRAMA DE APOIO AO TURISMO	170.739,00	0,00	170.739,00
0025 - INDUÇÃO AO TURISMO	116.070,00	0,00	116.070,00

# Prefeitura Municipal de Barra do Mendes

LOA 2020

**ESTADO DA BAHIA**  
**MUNICÍPIO DE BARRA DO MENDES**  
Anexo 7 da Lei 4.320/64



**PROGRAMA DE TRABALHO - CONSOLIDAÇÃO**

Conta	Atividade + Operação Especial	Projeto	Total
<b>08 - ASSISTÊNCIA SOCIAL</b>	<b>865.295,00</b>	<b>15.400,00</b>	<b>880.695,00</b>
<b>122 - ADMINISTRAÇÃO GERAL</b>	<b>125.510,00</b>	<b>0,00</b>	<b>125.510,00</b>
0017 - ASSISTÊNCIA SOCIAL GERAL	125.510,00	0,00	125.510,00
<b>182 - DEFESA CIVIL</b>	<b>10.655,00</b>	<b>0,00</b>	<b>10.655,00</b>
0120 - DEFESA CIVIL	10.655,00	0,00	10.655,00
<b>241 - ASSISTÊNCIA AO IDOSO</b>	<b>14.300,00</b>	<b>0,00</b>	<b>14.300,00</b>
0017 - ASSISTÊNCIA SOCIAL GERAL	14.300,00	0,00	14.300,00
<b>242 - ASSISTÊNCIA AO PORTADOR DE DEFICIÊNCIA</b>	<b>15.000,00</b>	<b>0,00</b>	<b>15.000,00</b>
0119 - SERVIÇOS ESPECIF. PROTEÇÃO SOCIAL E ESPECIAL DE MÉDIA E ALTA COMPLEX.	15.000,00	0,00	15.000,00
<b>243 - ASSISTÊNCIA A CRIANÇA E AO ADOLESCENTE</b>	<b>64.790,00</b>	<b>0,00</b>	<b>64.790,00</b>
0118 - SERVIÇOS ESPECÍFICO DE PROTEÇÃO SOCIAL BÁSICA	44.000,00	0,00	44.000,00
0119 - SERVIÇOS ESPECIF. PROTEÇÃO SOCIAL E ESPECIAL DE MÉDIA E ALTA COMPLEX.	20.790,00	0,00	20.790,00
<b>244 - ASSISTÊNCIA COMUNITÁRIA</b>	<b>635.040,00</b>	<b>15.400,00</b>	<b>650.440,00</b>
0017 - ASSISTÊNCIA SOCIAL GERAL	443.550,00	15.400,00	458.950,00
0018 - ATIVIDADES DO CONSELHO TUTELAR	87.560,00	0,00	87.560,00
0117 - PROGRAMA DE PROTEÇÃO SOCIAL BÁSICA A FAMILIAS	17.000,00	0,00	17.000,00
0118 - SERVIÇOS ESPECÍFICO DE PROTEÇÃO SOCIAL BÁSICA	54.930,00	0,00	54.930,00
0119 - SERVIÇOS ESPECIF. PROTEÇÃO SOCIAL E ESPECIAL DE MÉDIA E ALTA COMPLEX.	32.000,00	0,00	32.000,00
<b>10 - SAÚDE</b>	<b>8.873.999,00</b>	<b>273.695,00</b>	<b>9.147.694,00</b>
<b>243 - ASSISTÊNCIA A CRIANÇA E AO ADOLESCENTE</b>	<b>14.700,00</b>	<b>0,00</b>	<b>14.700,00</b>
0046 - SAÚDE PARA TODOS - UMA CIDADE MAIS SAUDÁVEL	14.700,00	0,00	14.700,00
<b>301 - ATENÇÃO BÁSICA</b>	<b>4.598.319,00</b>	<b>273.695,00</b>	<b>4.872.014,00</b>
0034 - PROGRAMA AGENTES COMUNITÁRIOS DE SAÚDE	438.514,00	0,00	438.514,00
0039 - ATENÇÃO BÁSICA	674.031,00	222.260,00	896.291,00
0041 - PROGRAMA DE SAÚDE BUCAL	76.750,00	0,00	76.750,00
0046 - SAÚDE PARA TODOS - UMA CIDADE MAIS SAUDÁVEL	1.951.284,00	51.435,00	2.002.719,00
0067 - PROGRAMA SAÚDE DA FAMÍLIA	1.278.039,00	0,00	1.278.039,00

# Prefeitura Municipal de Barra do Mendes

LOA 2020

**ESTADO DA BAHIA**  
**MUNICÍPIO DE BARRA DO MENDES**  
 Anexo 7 da Lei 4.320/64



**PROGRAMA DE TRABALHO - CONSOLIDAÇÃO**

Conta	Atividade + Operação Especial	Projeto	Total
0108 - ASSISTENCIA FARMACÉUTICA	179.701,00	0,00	179.701,00
<b>302 - ASSISTENCIA HOSPITALAR E AMBULATORIAL</b>	<b>3.966.739,00</b>	<b>0,00</b>	<b>3.966.739,00</b>
0046 - SAÚDE PARA TODOS - UMA CIDADE MAIS SAUDÁVEL	3.940.016,00	0,00	3.940.016,00
0047 - PROGRAMA DE ATENÇÃO ESPECIALIZADA	26.723,00	0,00	26.723,00
<b>304 - VIGILANCIA SANITARIA</b>	<b>124.819,00</b>	<b>0,00</b>	<b>124.819,00</b>
0109 - VIGILANCIA A SAÚDE	124.819,00	0,00	124.819,00
<b>305 - VIGILANCIA EPIDEMIOLOGICA</b>	<b>169.422,00</b>	<b>0,00</b>	<b>169.422,00</b>
0066 - PROGRAMA DA VIGILANCIA EPIDEMIOLOGICA	169.422,00	0,00	169.422,00
<b>12 - EDUCAÇÃO</b>	<b>13.915.051,00</b>	<b>851.100,00</b>	<b>14.766.151,00</b>
<b>306 - ALIMENTACAO E NUTRICAO</b>	<b>487.000,00</b>	<b>0,00</b>	<b>487.000,00</b>
0004 - ALIMENTAÇÃO ESCOLAR	487.000,00	0,00	487.000,00
<b>361 - ENSINO FUNDAMENTAL</b>	<b>12.972.054,00</b>	<b>472.100,00</b>	<b>13.444.154,00</b>
0002 - CRIANÇA NA ESCOLA - EDUCAÇÃO PRIORIDADE PERMANENTE	7.466.223,00	0,00	7.466.223,00
0023 - ORGANIZAÇÃO E MODERNIZAÇÃO DA EDUCAÇÃO	1.490.700,00	90.100,00	1.580.800,00
0038 - PLANO MUNICIPAL DE EDUCAÇÃO	37.536,00	0,00	37.536,00
0144 - DESENVOLVIMENTO DO ENSINO FUNDAMENTAL	3.133.400,00	332.000,00	3.465.400,00
0145 - ATENDIMENTO AO ESTUDANTE E TRANSPORTE ESCOLAR	844.195,00	50.000,00	894.195,00
<b>362 - ENSINO MEDIO</b>	<b>73.500,00</b>	<b>0,00</b>	<b>73.500,00</b>
0023 - ORGANIZAÇÃO E MODERNIZAÇÃO DA EDUCAÇÃO	73.500,00	0,00	73.500,00
<b>364 - ENSINO SUPERIOR</b>	<b>91.740,00</b>	<b>0,00</b>	<b>91.740,00</b>
0023 - ORGANIZAÇÃO E MODERNIZAÇÃO DA EDUCAÇÃO	91.740,00	0,00	91.740,00
<b>365 - EDUCACAO INFANTIL</b>	<b>238.600,00</b>	<b>219.500,00</b>	<b>458.100,00</b>
0146 - DESENVOLVIMENTO DA EDUCAÇÃO INFANTIL	238.600,00	219.500,00	458.100,00
<b>367 - EDUCACAO ESPECIAL</b>	<b>52.157,00</b>	<b>0,00</b>	<b>52.157,00</b>
0037 - DESENVOLVIMENTO DA EDUCAÇÃO ESPECIAL	52.157,00	0,00	52.157,00
<b>813 - LAZER</b>	<b>0,00</b>	<b>159.500,00</b>	<b>159.500,00</b>
0029 - ESPORTE É VIDA	0,00	159.500,00	159.500,00



# Prefeitura Municipal de Barra do Mendes

LOA 2020

**ESTADO DA BAHIA**  
**MUNICÍPIO DE BARRA DO MENDES**  
Anexo 7 da Lei 4.320/64



**PROGRAMA DE TRABALHO - CONSOLIDAÇÃO**

Conta	Atividade + Operação Especial	Projeto	Total
<b>13 - CULTURA</b>	<b>1.211.708,00</b>	<b>49.850,00</b>	<b>1.261.558,00</b>
<b>392 - DIFUSAO CULTURAL</b>	<b>300.979,00</b>	<b>49.850,00</b>	<b>350.829,00</b>
0024 - PROMOÇÃO DE EVENTOS CULTURAIS	53.488,00	0,00	53.488,00
0056 - NOSSO POVO TEM CULTURA	247.491,00	49.850,00	297.341,00
<b>813 - LAZER</b>	<b>910.729,00</b>	<b>0,00</b>	<b>910.729,00</b>
0024 - PROMOÇÃO DE EVENTOS CULTURAIS	910.729,00	0,00	910.729,00
<b>14 - DIREITOS DA CIDADANIA</b>	<b>69.800,00</b>	<b>0,00</b>	<b>69.800,00</b>
<b>421 - CUSTODIA E REINTEGRACAO SOCIAL</b>	<b>67.700,00</b>	<b>0,00</b>	<b>67.700,00</b>
0116 - PROGRAMA DE POLITICAS DE INCLUSÃO	43.000,00	0,00	43.000,00
0118 - SERVIÇOS ESPECÍFICO DE PROTEÇÃO SOCIAL BÁSICA	24.700,00	0,00	24.700,00
<b>422 - DIREITOS INDIVIDUAIS, COLETIVOS E DIFUSOS</b>	<b>2.100,00</b>	<b>0,00</b>	<b>2.100,00</b>
0117 - PROGRAMA DE PROTEÇÃO SOCIAL BÁSICA AS FAMILIAS	2.100,00	0,00	2.100,00
<b>15 - URBANISMO</b>	<b>1.234.980,00</b>	<b>1.099.600,00</b>	<b>2.334.580,00</b>
<b>122 - ADMINISTRACAO GERAL</b>	<b>530.780,00</b>	<b>0,00</b>	<b>530.780,00</b>
0013 - ORGANIZAÇÃO E MODERNIZAÇÃO ADMINISTRATIVA	530.780,00	0,00	530.780,00
<b>451 - INFRA-ESTRUTURA URBANA</b>	<b>0,00</b>	<b>812.100,00</b>	<b>812.100,00</b>
0052 - PROGRAMA MUNIC. DE PAVIMENTAÇÃO E CONSERV. VIAS URBANAS	0,00	812.100,00	812.100,00
<b>452 - SERVICOS URBANOS</b>	<b>331.200,00</b>	<b>287.500,00</b>	<b>618.700,00</b>
0025 - PRAÇAS, PARQUES E JARDINS	0,00	244.000,00	244.000,00
0026 - LIMPEZA E CONSERVAÇÃO DE VIAS E LOGRADOUROS PÚBLICOS	309.200,00	8.000,00	317.200,00
0048 - PROGRAMA MUNIC. GESTÃO URBANA	0,00	19.000,00	19.000,00
0050 - PROGRAMA MUNIC. DE INFRA-ESTRUT. URBANA	4.000,00	0,00	4.000,00
0053 - PROGRAMA MUNIC. DE SERVIÇOS FUNERÁRIOS	18.000,00	0,00	18.000,00
0121 - SERVIÇOS DE UTILIDADES PÚBLICA	0,00	16.500,00	16.500,00
<b>752 - ENERGIA ELETRICA</b>	<b>373.000,00</b>	<b>0,00</b>	<b>373.000,00</b>
0123 - PROGRAMA DE ILUMINAÇÃO PÚBLICA	373.000,00	0,00	373.000,00
<b>16 - HABITAÇÃO</b>	<b>64.000,00</b>	<b>64.500,00</b>	<b>128.500,00</b>

# Prefeitura Municipal de Barra do Mendes

LOA 2020

**ESTADO DA BAHIA**  
**MUNICÍPIO DE BARRA DO MENDES**  
Anexo 7 da Lei 4.320/64



**PROGRAMA DE TRABALHO - CONSOLIDAÇÃO**

Conta	Atividade + Operação Especial	Projeto	Total
<b>481 - HABITACAO RURAL</b>	<b>0,00</b>	<b>29.000,00</b>	<b>29.000,00</b>
0007 - MORAR MELHOR E HABITAÇÃO POPULARES	0,00	29.000,00	29.000,00
<b>482 - HABITACAO URBANA</b>	<b>64.000,00</b>	<b>35.500,00</b>	<b>99.500,00</b>
0007 - MORAR MELHOR E HABITAÇÃO POPULARES	64.000,00	35.500,00	99.500,00
<b>17 - SANEAMENTO</b>	<b>34.000,00</b>	<b>82.000,00</b>	<b>116.000,00</b>
<b>511 - SANEAMENTO BASICO RURAL</b>	<b>34.000,00</b>	<b>60.000,00</b>	<b>94.000,00</b>
0003 - SANEAMENTO BÁSICO E AGUA POTAVEL	34.000,00	60.000,00	94.000,00
<b>512 - SANEAMENTO BASICO URBANO</b>	<b>0,00</b>	<b>22.000,00</b>	<b>22.000,00</b>
0050 - PROGRAMA MUNIC. DE INFRA-ESTRUT.URBANA	0,00	22.000,00	22.000,00
<b>18 - GESTÃO AMBIENTAL</b>	<b>267.447,00</b>	<b>31.700,00</b>	<b>299.147,00</b>
<b>541 - PRESERVACAO E CONSERVACAO AMBIENTAL</b>	<b>259.292,00</b>	<b>7.700,00</b>	<b>266.992,00</b>
0125 - INDUÇÃO AO TURISMO	18.451,00	0,00	18.451,00
0141 - GESTÃO E MODERNIZAÇÃO DO SISTEMA MUNIC. DO MEIO AMBIENTE	240.841,00	7.700,00	248.541,00
<b>542 - CONTROLE AMBIENTAL</b>	<b>8.155,00</b>	<b>24.000,00</b>	<b>32.155,00</b>
0113 - DESENVOLVIMENTO RURAL INTEGRADO SUSTENTÁVEL	0,00	13.000,00	13.000,00
0122 - GESTÃO INTEGRADA DE RESÍDUOS SÓLIDOS	0,00	11.000,00	11.000,00
0141 - GESTÃO E MODERNIZAÇÃO DO SISTEMA MUNIC. DO MEIO AMBIENTE	8.155,00	0,00	8.155,00
<b>20 - AGRICULTURA</b>	<b>276.300,00</b>	<b>63.850,00</b>	<b>340.150,00</b>
<b>605 - ABASTECIMENTO</b>	<b>104.800,00</b>	<b>8.050,00</b>	<b>112.850,00</b>
0006 - APOIO AO PEQUENO AGRICULTOR	94.900,00	8.050,00	102.950,00
0113 - DESENVOLVIMENTO RURAL INTEGRADO SUSTENTÁVEL	9.900,00	0,00	9.900,00
<b>606 - EXTENSÃO RURAL</b>	<b>171.500,00</b>	<b>30.200,00</b>	<b>201.700,00</b>
0006 - APOIO AO PEQUENO AGRICULTOR	158.500,00	0,00	158.500,00
0055 - PROGRAMA DE INFRA-ESTRUT. RURAL	0,00	30.200,00	30.200,00
0114 - FORTALECIMENTO DA INFRA ESTRUT. HIDRICA DO MUNICÍPIO	13.000,00	0,00	13.000,00
<b>607 - IRRIGACAO</b>	<b>0,00</b>	<b>25.600,00</b>	<b>25.600,00</b>
0006 - APOIO AO PEQUENO AGRICULTOR	0,00	25.600,00	25.600,00

# Prefeitura Municipal de Barra do Mendes

LOA 2020

**ESTADO DA BAHIA**  
**MUNICÍPIO DE BARRA DO MENDES**  
 Anexo 7 da Lei 4.320/64



**PROGRAMA DE TRABALHO - CONSOLIDAÇÃO**

Conta	Atividade + Operação Especial	Projeto	Total
0114 - FORTALECIMENTO DA INFRA ESTRUT. HIDRICA DO MUNICIPIO	0,00	4.000,00	4.000,00
<b>24 - COMUNICAÇÕES</b>	<b>104.000,00</b>	<b>0,00</b>	<b>104.000,00</b>
<b>131 - COMUNICACAO SOCIAL</b>	<b>104.000,00</b>	<b>0,00</b>	<b>104.000,00</b>
0014 - COMUNICACÃO OFICIAL	104.000,00	0,00	104.000,00
<b>25 - ENERGIA</b>	<b>0,00</b>	<b>21.000,00</b>	<b>21.000,00</b>
<b>752 - ENERGIA ELETRICA</b>	<b>0,00</b>	<b>21.000,00</b>	<b>21.000,00</b>
0008 - LUZ AO ALCANCE DE TODOS	0,00	21.000,00	21.000,00
<b>26 - TRANSPORTE</b>	<b>553.000,00</b>	<b>885.000,00</b>	<b>1.438.000,00</b>
<b>782 - TRANSPORTE RODOVIARIO</b>	<b>553.000,00</b>	<b>885.000,00</b>	<b>1.438.000,00</b>
0033 - SISTEMA VIÁRIO MUNICIPAL	553.000,00	0,00	553.000,00
0054 - PROGRAMA MUNIC. DE CONSERVAÇÃO DE ESTRADAS VICINAIS	0,00	850.000,00	850.000,00
0058 - PATRIMÔNIO PÚBLICO	0,00	35.000,00	35.000,00
<b>27 - DESPORTO E LAZER</b>	<b>414.209,00</b>	<b>96.573,00</b>	<b>510.782,00</b>
<b>812 - DESPORTO COMUNITARIO</b>	<b>414.209,00</b>	<b>96.573,00</b>	<b>510.782,00</b>
0029 - ESPORTE É VIDA	414.209,00	96.573,00	510.782,00
<b>28 - ENCARGOS ESPECIAIS</b>	<b>157.780,00</b>	<b>890.586,00</b>	<b>1.048.366,00</b>
<b>122 - ADMINISTRACAO GERAL</b>	<b>115.980,00</b>	<b>0,00</b>	<b>115.980,00</b>
0012 - GESTÃO POLITICO ADMINISTRATIVA	115.980,00	0,00	115.980,00
<b>843 - SERVICO DA DIVIDA INTERNA</b>	<b>41.800,00</b>	<b>890.586,00</b>	<b>932.386,00</b>
0135 - DÍVIDA INTERNA	41.800,00	890.586,00	932.386,00
<b>99 - RESERVA DE CONTINGÊNCIA</b>	<b>1.380.000,00</b>	<b>0,00</b>	<b>1.380.000,00</b>
<b>999 - RESERVA DE CONTINGENCIA</b>	<b>1.380.000,00</b>	<b>0,00</b>	<b>1.380.000,00</b>
0044 - RESERVA DE CONTINGÊNCIA	1.380.000,00	0,00	1.380.000,00
<b>Total da Despesa:</b>			<b>39.980.802,00</b>

# Prefeitura Municipal de Barra do Mendes

LOA 2020

**ESTADO DA BAHIA**  
**MUNICÍPIO DE BARRA DO MENDES**  
Anexo 8 da Lei 4.320/64



**DEMONSTRATIVO DA DESPESA POR FUNÇÃO, SUBFUNÇÃO E PROGRAMA - VINCULO COM OS RECURSOS**

Conta	Ordinários	Vinculados	Total
<b>01 - LEGISLATIVA</b>	<b>1.736.600,00</b>	<b>0,00</b>	<b>1.736.600,00</b>
<b>031 - AÇÃO LEGISLATIVA</b>	<b>1.736.600,00</b>	<b>0,00</b>	<b>1.736.600,00</b>
0010 - LEGISLATIVO EM AÇÃO	1.736.600,00	0,00	1.736.600,00
<b>04 - ADMINISTRAÇÃO</b>	<b>4.377.419,00</b>	<b>20.360,00</b>	<b>4.397.779,00</b>
<b>062 - DEFESA DO INTERESSE PÚBLICO NO PROCESSO JUDICIÁRIO</b>	<b>134.750,00</b>	<b>0,00</b>	<b>134.750,00</b>
0016 - AMPLIAÇÃO E ATUALIZAÇÃO DA LEGISLAÇÃO MUNICIPAL	134.750,00	0,00	134.750,00
<b>121 - PLANEJAMENTO E ORÇAMENTO</b>	<b>486.350,00</b>	<b>0,00</b>	<b>486.350,00</b>
0011 - PLANEJAMENTO GOVERNAMENTAL	486.350,00	0,00	486.350,00
<b>122 - ADMINISTRAÇÃO GERAL</b>	<b>2.938.592,00</b>	<b>5.000,00</b>	<b>2.943.592,00</b>
0009 - PLANO MUNICIPAL DE SEGURANÇA COLETIVA	19.200,00	0,00	19.200,00
0011 - PLANEJAMENTO GOVERNAMENTAL	149.282,00	5.000,00	154.282,00
0012 - GESTÃO POLÍTICO ADMINISTRATIVA	674.072,00	0,00	674.072,00
0013 - ORGANIZAÇÃO E MODERNIZAÇÃO ADMINISTRATIVA	1.049.184,00	0,00	1.049.184,00
0015 - OPERAÇÕES DE CONTROLE INTERNO	98.400,00	0,00	98.400,00
0045 - SERVIÇOS TÉCNICOS E ADMINISTRATIVOS	929.454,00	0,00	929.454,00
0050 - PROGRAMA MUNICIPAL DE INFRA-ESTRUTURA URBANA	19.000,00	0,00	19.000,00
<b>123 - ADMINISTRAÇÃO FINANCEIRA</b>	<b>533.578,00</b>	<b>0,00</b>	<b>533.578,00</b>
0011 - PLANEJAMENTO GOVERNAMENTAL	87.500,00	0,00	87.500,00
0012 - GESTÃO POLÍTICO ADMINISTRATIVA	277.348,00	0,00	277.348,00
0013 - ORGANIZAÇÃO E MODERNIZAÇÃO ADMINISTRATIVA	168.730,00	0,00	168.730,00
<b>126 - TECNOLOGIA DA INFORMAÇÃO</b>	<b>7.200,00</b>	<b>0,00</b>	<b>7.200,00</b>
0013 - ORGANIZAÇÃO E MODERNIZAÇÃO ADMINISTRATIVA	7.200,00	0,00	7.200,00
<b>131 - COMUNICAÇÃO SOCIAL</b>	<b>5.500,00</b>	<b>0,00</b>	<b>5.500,00</b>
0013 - ORGANIZAÇÃO E MODERNIZAÇÃO ADMINISTRATIVA	5.500,00	0,00	5.500,00
<b>695 - TURISMO</b>	<b>271.449,00</b>	<b>15.360,00</b>	<b>286.809,00</b>
0057 - PROGRAMA DE APOIO AO TURISMO	170.739,00	0,00	170.739,00
0025 - INDUÇÃO AO TURISMO	100.710,00	15.360,00	116.070,00

# Prefeitura Municipal de Barra do Mendes

LOA 2020

**ESTADO DA BAHIA**  
**MUNICÍPIO DE BARRA DO MENDES**  
Anexo 8 da Lei 4.320/64



**DEMONSTRATIVO DA DESPESA POR FUNÇÃO, SUBFUNÇÃO E PROGRAMA - VINCULO COM OS RECURSOS**

Conta	Ordinários	Vinculados	Total
<b>08 - ASSISTÊNCIA SOCIAL</b>	<b>543.760,00</b>	<b>336.935,00</b>	<b>880.695,00</b>
<b>122 - ADMINISTRAÇÃO GERAL</b>	<b>125.510,00</b>	<b>0,00</b>	<b>125.510,00</b>
0017 - ASSISTÊNCIA SOCIAL GERAL	125.510,00	0,00	125.510,00
<b>182 - DEFESA CIVIL</b>	<b>8.000,00</b>	<b>2.655,00</b>	<b>10.655,00</b>
0120 - DEFESA CIVIL	8.000,00	2.655,00	10.655,00
<b>241 - ASSISTÊNCIA AO IDOSO</b>	<b>14.300,00</b>	<b>0,00</b>	<b>14.300,00</b>
0017 - ASSISTÊNCIA SOCIAL GERAL	14.300,00	0,00	14.300,00
<b>242 - ASSISTÊNCIA AO PORTADOR DE DEFICIÊNCIA</b>	<b>15.000,00</b>	<b>0,00</b>	<b>15.000,00</b>
0119 - SERVIÇOS ESPECIF. PROTEÇÃO SOCIAL E ESPECIAL DE MÉDIA E ALTA COMPLEX.	15.000,00	0,00	15.000,00
<b>243 - ASSISTÊNCIA A CRIANÇA E AO ADOLESCENTE</b>	<b>36.790,00</b>	<b>28.000,00</b>	<b>64.790,00</b>
0118 - SERVIÇOS ESPECÍFICO DE PROTEÇÃO SOCIAL BÁSICA	16.000,00	28.000,00	44.000,00
0119 - SERVIÇOS ESPECIF. PROTEÇÃO SOCIAL E ESPECIAL DE MÉDIA E ALTA COMPLEX.	20.790,00	0,00	20.790,00
<b>244 - ASSISTÊNCIA COMUNITÁRIA</b>	<b>344.160,00</b>	<b>306.280,00</b>	<b>650.440,00</b>
0017 - ASSISTÊNCIA SOCIAL GERAL	237.100,00	221.850,00	458.950,00
0018 - ATIVIDADES DO CONSELHO TUTELAR	87.560,00	0,00	87.560,00
0117 - PROGRAMA DE PROTEÇÃO SOCIAL BÁSICA A FAMILIAS	9.000,00	8.000,00	17.000,00
0118 - SERVIÇOS ESPECÍFICO DE PROTEÇÃO SOCIAL BÁSICA	0,00	54.930,00	54.930,00
0119 - SERVIÇOS ESPECIF. PROTEÇÃO SOCIAL E ESPECIAL DE MÉDIA E ALTA COMPLEX.	10.500,00	21.500,00	32.000,00
<b>10 - SAÚDE</b>	<b>0,00</b>	<b>9.147.694,00</b>	<b>9.147.694,00</b>
<b>243 - ASSISTÊNCIA A CRIANÇA E AO ADOLESCENTE</b>	<b>0,00</b>	<b>14.700,00</b>	<b>14.700,00</b>
0046 - SAÚDE PARA TODOS - UMA CIDADE MAIS SAUDÁVEL	0,00	14.700,00	14.700,00
<b>301 - ATENÇÃO BÁSICA</b>	<b>0,00</b>	<b>4.872.014,00</b>	<b>4.872.014,00</b>
0034 - PROGRAMA AGENTES COMUNITÁRIOS DE SAÚDE	0,00	438.514,00	438.514,00
0039 - ATENÇÃO BÁSICA	0,00	896.291,00	896.291,00
0041 - PROGRAMA DE SAÚDE BUCAL	0,00	76.750,00	76.750,00
0046 - SAÚDE PARA TODOS - UMA CIDADE MAIS SAUDÁVEL	0,00	2.002.719,00	2.002.719,00
0067 - PROGRAMA SAÚDE DA FAMÍLIA	0,00	1.278.039,00	1.278.039,00

# Prefeitura Municipal de Barra do Mendes

LOA 2020

**ESTADO DA BAHIA**  
**MUNICÍPIO DE BARRA DO MENDES**  
 Anexo 8 da Lei 4.320/64



**DEMONSTRATIVO DA DESPESA POR FUNÇÃO, SUBFUNÇÃO E PROGRAMA - VINCULO COM OS RECURSOS**

Conta	Ordinários	Vinculados	Total
0108 - ASSISTENCIA FARMACÉUTICA	0,00	179.701,00	179.701,00
<b>302 - ASSISTENCIA HOSPITALAR E AMBULATORIAL</b>	<b>0,00</b>	<b>3.966.739,00</b>	<b>3.966.739,00</b>
0046 - SAÚDE PARA TODOS - UMA CIDADE MAIS SAUDÁVEL	0,00	3.940.016,00	3.940.016,00
0047 - PROGRAMA DE ATENÇÃO ESPECIALIZADA	0,00	26.723,00	26.723,00
<b>304 - VIGILANCIA SANITARIA</b>	<b>0,00</b>	<b>124.819,00</b>	<b>124.819,00</b>
0109 - VIGILANCIA A SAÚDE	0,00	124.819,00	124.819,00
<b>305 - VIGILANCIA EPIDEMIOLOGICA</b>	<b>0,00</b>	<b>169.422,00</b>	<b>169.422,00</b>
0066 - PROGRAMA DA VIGILANCIA EPIDEMIOLOGICA	0,00	169.422,00	169.422,00
<b>12 - EDUCAÇÃO</b>	<b>141.740,00</b>	<b>14.624.411,00</b>	<b>14.766.151,00</b>
<b>306 - ALIMENTACAO E NUTRICAO</b>	<b>50.000,00</b>	<b>437.000,00</b>	<b>487.000,00</b>
0004 - ALIMENTAÇÃO ESCOLAR	50.000,00	437.000,00	487.000,00
<b>361 - ENSINO FUNDAMENTAL</b>	<b>0,00</b>	<b>13.444.154,00</b>	<b>13.444.154,00</b>
0002 - CRIANÇA NA ESCOLA - EDUCAÇÃO PRIORIDADE PERMANENTE	0,00	7.466.223,00	7.466.223,00
0023 - ORGANIZAÇÃO E MODERNIZAÇÃO DA EDUCAÇÃO	0,00	1.580.800,00	1.580.800,00
0038 - PLANO MUNICIPAL DE EDUCAÇÃO	0,00	37.536,00	37.536,00
0144 - DESENVOLVIMENTO DO ENSINO FUNDAMENTAL	0,00	3.465.400,00	3.465.400,00
0145 - ATENDIMENTO AO ESTUDANTE E TRANSPORTE ESCOLAR	0,00	894.195,00	894.195,00
<b>362 - ENSINO MEDIO</b>	<b>0,00</b>	<b>73.500,00</b>	<b>73.500,00</b>
0023 - ORGANIZAÇÃO E MODERNIZAÇÃO DA EDUCAÇÃO	0,00	73.500,00	73.500,00
<b>364 - ENSINO SUPERIOR</b>	<b>91.740,00</b>	<b>0,00</b>	<b>91.740,00</b>
0023 - ORGANIZAÇÃO E MODERNIZAÇÃO DA EDUCAÇÃO	91.740,00	0,00	91.740,00
<b>365 - EDUCACAO INFANTIL</b>	<b>0,00</b>	<b>458.100,00</b>	<b>458.100,00</b>
0146 - DESENVOLVIMENTO DA EDUCAÇÃO INFANTIL	0,00	458.100,00	458.100,00
<b>367 - EDUCACAO ESPECIAL</b>	<b>0,00</b>	<b>52.157,00</b>	<b>52.157,00</b>
0037 - DESENVOLVIMENTO DA EDUCAÇÃO ESPECIAL	0,00	52.157,00	52.157,00
<b>813 - LAZER</b>	<b>0,00</b>	<b>159.500,00</b>	<b>159.500,00</b>
0029 - ESPORTE É VIDA	0,00	159.500,00	159.500,00

# Prefeitura Municipal de Barra do Mendes

LOA 2020

**ESTADO DA BAHIA**  
**MUNICÍPIO DE BARRA DO MENDES**  
Anexo 8 da Lei 4.320/64



**DEMONSTRATIVO DA DESPESA POR FUNÇÃO, SUBFUNÇÃO E PROGRAMA - VINCULO COM OS RECURSOS**

Conta	Ordinários	Vinculados	Total
<b>13 - CULTURA</b>	<b>1.111.729,00</b>	<b>149.829,00</b>	<b>1.261.558,00</b>
<b>392 - DIFUSAO CULTURAL</b>	<b>326.729,00</b>	<b>24.100,00</b>	<b>350.829,00</b>
0024 - PROMOÇÃO DE EVENTOS CULTURAIS	52.488,00	1.000,00	53.488,00
0056 - NOSSO POVO TEM CULTURA	274.241,00	23.100,00	297.341,00
<b>813 - LAZER</b>	<b>785.000,00</b>	<b>125.729,00</b>	<b>910.729,00</b>
0024 - PROMOÇÃO DE EVENTOS CULTURAIS	785.000,00	125.729,00	910.729,00
<b>14 - DIREITOS DA CIDADANIA</b>	<b>33.700,00</b>	<b>36.100,00</b>	<b>69.800,00</b>
<b>421 - CUSTODIA E REINTEGRACAO SOCIAL</b>	<b>33.700,00</b>	<b>34.000,00</b>	<b>67.700,00</b>
0116 - PROGRAMA DE POLITICAS DE INCLUSÃO	9.000,00	34.000,00	43.000,00
0118 - SERVIÇOS ESPECIFICO DE PROTEÇÃO SOCIAL BÁSICA	24.700,00	0,00	24.700,00
<b>422 - DIREITOS INDIVIDUAIS, COLETIVOS E DIFUSOS</b>	<b>0,00</b>	<b>2.100,00</b>	<b>2.100,00</b>
0117 - PROGRAMA DE PROTEÇÃO SOCIAL BÁSICA AS FAMILIAS	0,00	2.100,00	2.100,00
<b>15 - URBANISMO</b>	<b>1.448.580,00</b>	<b>886.000,00</b>	<b>2.334.580,00</b>
<b>122 - ADMINISTRACAO GERAL</b>	<b>530.780,00</b>	<b>0,00</b>	<b>530.780,00</b>
0013 - ORGANIZAÇÃO E MODERNIZAÇÃO ADMINISTRATIVA	530.780,00	0,00	530.780,00
<b>451 - INFRA-ESTRUTURA URBANA</b>	<b>72.100,00</b>	<b>740.000,00</b>	<b>812.100,00</b>
0052 - PROGRAMA MUNIC. DE PAVIMENTAÇÃO E CONSERV. VIAS URBANAS	72.100,00	740.000,00	812.100,00
<b>452 - SERVICOS URBANOS</b>	<b>482.700,00</b>	<b>136.000,00</b>	<b>618.700,00</b>
0025 - PRAÇAS, PARQUES E JARDINS	114.000,00	130.000,00	244.000,00
0026 - LIMPEZA E CONSERVAÇÃO DE VIAS E LOGRADOUROS PUBLICOS	317.200,00	0,00	317.200,00
0048 - PROGRAMA MUNIC. GESTÃO URBANA	19.000,00	0,00	19.000,00
0050 - PROGRAMA MUNIC. DE INFRA-ESTRUT. URBANA	0,00	4.000,00	4.000,00
0053 - PROGRAMA MUNIC. DE SERVIÇOS FUNERÁRIOS	18.000,00	0,00	18.000,00
0121 - SERVIÇOS DE UTILIDADES PÚBLICA	14.500,00	2.000,00	16.500,00
<b>752 - ENERGIA ELETRICA</b>	<b>363.000,00</b>	<b>10.000,00</b>	<b>373.000,00</b>
0123 - PROGRAMA DE ILUMINAÇÃO PÚBLICA	363.000,00	10.000,00	373.000,00
<b>16 - HABITAÇÃO</b>	<b>56.200,00</b>	<b>72.300,00</b>	<b>128.500,00</b>

# Prefeitura Municipal de Barra do Mendes

LOA 2020

**ESTADO DA BAHIA**  
**MUNICÍPIO DE BARRA DO MENDES**  
 Anexo 8 da Lei 4.320/64



**DEMONSTRATIVO DA DESPESA POR FUNÇÃO, SUBFUNÇÃO E PROGRAMA - VINCULO COM OS RECURSOS**

Conta	Ordinários	Vinculados	Total
<b>481 - HABITACAO RURAL</b>	<b>10.000,00</b>	<b>19.000,00</b>	<b>29.000,00</b>
0007 - MORAR MELHOR E HABITAÇÃO POPULARES	10.000,00	19.000,00	29.000,00
<b>482 - HABITACAO URBANA</b>	<b>46.200,00</b>	<b>53.300,00</b>	<b>99.500,00</b>
0007 - MORAR MELHOR E HABITAÇÃO POPULARES	46.200,00	53.300,00	99.500,00
<b>17 - SANEAMENTO</b>	<b>57.000,00</b>	<b>59.000,00</b>	<b>116.000,00</b>
<b>511 - SANEAMENTO BASICO RURAL</b>	<b>46.000,00</b>	<b>48.000,00</b>	<b>94.000,00</b>
0003 - SANEAMENTO BÁSICO E AGUA POTAVEL	46.000,00	48.000,00	94.000,00
<b>512 - SANEAMENTO BASICO URBANO</b>	<b>11.000,00</b>	<b>11.000,00</b>	<b>22.000,00</b>
0050 - PROGRAMA MUNIC. DE INFRA-ESTRUT.URBANA	11.000,00	11.000,00	22.000,00
<b>18 - GESTÃO AMBIENTAL</b>	<b>255.015,00</b>	<b>44.132,00</b>	<b>299.147,00</b>
<b>541 - PRESERVACAO E CONSERVACAO AMBIENTAL</b>	<b>228.360,00</b>	<b>38.632,00</b>	<b>266.992,00</b>
0125 - INDUÇÃO AO TURISMO	12.319,00	6.132,00	18.451,00
0141 - GESTÃO E MODERNIZAÇÃO DO SISTEMA MUNIC. DO MEIO AMBIENTE	216.041,00	32.500,00	248.541,00
<b>542 - CONTROLE AMBIENTAL</b>	<b>26.655,00</b>	<b>5.500,00</b>	<b>32.155,00</b>
0113 - DESENVOLVIMENTO RURAL INTEGRADO SUSTENTÁVEL	13.000,00	0,00	13.000,00
0122 - GESTÃO INTEGRADA DE RESÍDUOS SÓLIDOS	5.500,00	5.500,00	11.000,00
0141 - GESTÃO E MODERNIZAÇÃO DO SISTEMA MUNIC. DO MEIO AMBIENTE	8.155,00	0,00	8.155,00
<b>20 - AGRICULTURA</b>	<b>307.350,00</b>	<b>32.800,00</b>	<b>340.150,00</b>
<b>605 - ABASTECIMENTO</b>	<b>105.250,00</b>	<b>7.600,00</b>	<b>112.850,00</b>
0006 - APOIO AO PEQUENO AGRICULTOR	98.650,00	4.300,00	102.950,00
0113 - DESENVOLVIMENTO RURAL INTEGRADO SUSTENTÁVEL	6.600,00	3.300,00	9.900,00
<b>606 - EXTENSÃO RURAL</b>	<b>177.500,00</b>	<b>24.200,00</b>	<b>201.700,00</b>
0006 - APOIO AO PEQUENO AGRICULTOR	152.500,00	6.000,00	158.500,00
0055 - PROGRAMA DE INFRA-ESTRUT. RURAL	17.000,00	13.200,00	30.200,00
0114 - FORTALECIMENTO DA INFRA ESTRUT. HIDRICA DO MUNICIPIO	8.000,00	5.000,00	13.000,00
<b>607 - IRRIGACAO</b>	<b>24.600,00</b>	<b>1.000,00</b>	<b>25.600,00</b>
0006 - APOIO AO PEQUENO AGRICULTOR	21.600,00	0,00	21.600,00



# Prefeitura Municipal de Barra do Mendes

LOA 2020

**ESTADO DA BAHIA**  
**MUNICÍPIO DE BARRA DO MENDES**  
Anexo 8 da Lei 4.320/64



**DEMONSTRATIVO DA DESPESA POR FUNÇÃO, SUBFUNÇÃO E PROGRAMA - VINCULO COM OS RECURSOS**

Conta	Ordinários	Vinculados	Total
0114 - FORTALECIMENTO DA INFRA ESTRUT. HIDRICA DO MUNICIPIO	3.000,00	1.000,00	4.000,00
<b>24 - COMUNICAÇÕES</b>	<b>104.000,00</b>	<b>0,00</b>	<b>104.000,00</b>
<b>131 - COMUNICACAO SOCIAL</b>	<b>104.000,00</b>	<b>0,00</b>	<b>104.000,00</b>
0014 - COMUNICACÃO OFICIAL	104.000,00	0,00	104.000,00
<b>25 - ENERGIA</b>	<b>21.000,00</b>	<b>0,00</b>	<b>21.000,00</b>
<b>752 - ENERGIA ELETRICA</b>	<b>21.000,00</b>	<b>0,00</b>	<b>21.000,00</b>
0008 - LUZ AO ALCANCE DE TODOS	21.000,00	0,00	21.000,00
<b>26 - TRANSPORTE</b>	<b>852.000,00</b>	<b>586.000,00</b>	<b>1.438.000,00</b>
<b>782 - TRANSPORTE RODOVIARIO</b>	<b>852.000,00</b>	<b>586.000,00</b>	<b>1.438.000,00</b>
0033 - SISTEMA VIÁRIO MUNICIPAL	327.000,00	226.000,00	553.000,00
0054 - PROGRAMA MUNIC. DE CONSERVAÇÃO DE ESTRADAS VICINAIS	490.000,00	360.000,00	850.000,00
0058 - PATRIMÔNIO PÚBLICO	35.000,00	0,00	35.000,00
<b>27 - DESPORTO E LAZER</b>	<b>423.572,00</b>	<b>87.210,00</b>	<b>510.782,00</b>
<b>812 - DESPORTO COMUNITARIO</b>	<b>423.572,00</b>	<b>87.210,00</b>	<b>510.782,00</b>
0029 - ESPORTE É VIDA	423.572,00	87.210,00	510.782,00
<b>28 - ENCARGOS ESPECIAIS</b>	<b>1.039.286,00</b>	<b>9.080,00</b>	<b>1.048.366,00</b>
<b>122 - ADMINISTRACAO GERAL</b>	<b>110.000,00</b>	<b>5.980,00</b>	<b>115.980,00</b>
0012 - GESTÃO POLITICO ADMINISTRATIVA	110.000,00	5.980,00	115.980,00
<b>843 - SERVICO DA DIVIDA INTERNA</b>	<b>929.286,00</b>	<b>3.100,00</b>	<b>932.386,00</b>
0135 - DÍVIDA INTERNA	929.286,00	3.100,00	932.386,00
<b>99 - RESERVA DE CONTINGÊNCIA</b>	<b>1.380.000,00</b>	<b>0,00</b>	<b>1.380.000,00</b>
<b>999 - RESERVA DE CONTINGENCIA</b>	<b>1.380.000,00</b>	<b>0,00</b>	<b>1.380.000,00</b>
0044 - RESERVA DE CONTINGÊNCIA	1.380.000,00	0,00	1.380.000,00
<b>Total da Despesa:</b>			<b>39.980.802,00</b>

# Prefeitura Municipal de Barra do Mendes

LOA 2020

**ESTADO DA BAHIA**  
**MUNICÍPIO DE BARRA DO MENDES**  
 Anexo 9 da Lei 4.320/64



**DESPESAS POR ÓRGÃOS E FUNÇÕES**

Conta	LEGISLATIVA	JUDICIÁRIA	ESSENCIAL À JUSTIÇA	ADMINISTRAÇÃO	DEFESA NACIONAL
01000 - CÂMARA MUNICIPAL	1.736.600,00	0,00	0,00	0,00	0,00
02000 - GABINETE DO PREFEITO	0,00	0,00	0,00	1.031.348,00	0,00
03000 - SECRETARIA MUNICIPAL DE CULTURA	0,00	0,00	0,00	0,00	0,00
04000 - SECRETARIA MUNICIPAL DE FINANÇAS	0,00	0,00	0,00	1.019.928,00	0,00
05000 - SECRETARIA MUNICIPAL DE AGRICULTURA	0,00	0,00	0,00	0,00	0,00
06000 - SECRETARIA MUNICIPAL DE EDUCAÇÃO	0,00	0,00	0,00	0,00	0,00
07000 - SECRETARIA MUNICIPAL ASSISTENCIA SOCIAL	0,00	0,00	0,00	0,00	0,00
08000 - SECRETARIA M. DE TRANSP. OBRAS E SERVICOS URBANOS	0,00	0,00	0,00	304.000,00	0,00
09000 - SECRETARIA MUNICIPAL DE GOVERNO	0,00	0,00	0,00	236.938,00	0,00
10000 - RESERVA DE CONTINGÊNCIA	0,00	0,00	0,00	0,00	0,00
11000 - SECRETARIA MUNICIPAL DE SAÚDE	0,00	0,00	0,00	0,00	0,00
12000 - SECRETARIA MUNICIPAL DE ADMINISTRAÇÃO	0,00	0,00	0,00	1.518.756,00	0,00
14000 - SECRETARIA MUNICIPAL DE ESPORTE	0,00	0,00	0,00	0,00	0,00
15000 - SECRETARIA MUNICIPAL DE TURISMO	0,00	0,00	0,00	286.809,00	0,00
16000 - SECRETARIA MUNICIPAL DO MEIO AMBIENTE	0,00	0,00	0,00	0,00	0,00
<b>Total</b>	<b>1.736.600,00</b>	<b>0,00</b>	<b>0,00</b>	<b>4.397.779,00</b>	<b>0,00</b>

# Prefeitura Municipal de Barra do Mendes

LOA 2020

**ESTADO DA BAHIA**  
**MUNICÍPIO DE BARRA DO MENDES**  
 Anexo 9 da Lei 4.320/64



**DESPESAS POR ÓRGÃOS E FUNÇÕES**

Conta	SEGURANÇA PÚBLICA	RELAÇÕES EXTERIORES	ASSISTÊNCIA SOCIAL	PREVIDÊNCIA SOCIAL	SAÚDE
01000 - CÂMARA MUNICIPAL	0,00	0,00	0,00	0,00	0,00
02000 - GABINETE DO PREFEITO	0,00	0,00	0,00	0,00	0,00
03000 - SECRETARIA MUNICIPAL DE CULTURA	0,00	0,00	0,00	0,00	0,00
04000 - SECRETARIA MUNICIPAL DE FINANÇAS	0,00	0,00	0,00	0,00	0,00
05000 - SECRETARIA MUNICIPAL DE AGRICULTURA	0,00	0,00	0,00	0,00	0,00
06000 - SECRETARIA MUNICIPAL DE EDUCAÇÃO	0,00	0,00	0,00	0,00	0,00
07000 - SECRETARIA MUNICIPAL ASSISTENCIA SOCIAL	0,00	0,00	880.695,00	0,00	0,00
08000 - SECRETARIA M. DE TRANSP. OBRAS E SERVICOS URBANOS	0,00	0,00	0,00	0,00	0,00
09000 - SECRETARIA MUNICIPAL DE GOVERNO	0,00	0,00	0,00	0,00	0,00
10000 - RESERVA DE CONTINGÊNCIA	0,00	0,00	0,00	0,00	0,00
11000 - SECRETARIA MUNICIPAL DE SAÚDE	0,00	0,00	0,00	0,00	9.147.694,00
12000 - SECRETARIA MUNICIPAL DE ADMINISTRAÇÃO	0,00	0,00	0,00	0,00	0,00
14000 - SECRETARIA MUNICIPAL DE ESPORTE	0,00	0,00	0,00	0,00	0,00
15000 - SECRETARIA MUNICIPAL DE TURISMO	0,00	0,00	0,00	0,00	0,00
16000 - SECRETARIA MUNICIPAL DO MEIO AMBIENTE	0,00	0,00	0,00	0,00	0,00
<b>Total</b>	<b>0,00</b>	<b>0,00</b>	<b>880.695,00</b>	<b>0,00</b>	<b>9.147.694,00</b>

# Prefeitura Municipal de Barra do Mendes

LOA 2020

**ESTADO DA BAHIA**  
**MUNICÍPIO DE BARRA DO MENDES**  
 Anexo 9 da Lei 4.320/64



**DESPESAS POR ÓRGÃOS E FUNÇÕES**

Conta	TRABALHO	EDUCAÇÃO	CULTURA	DIREITOS DA CIDADANIA	URBANISMO
01000 - CÂMARA MUNICIPAL	0,00	0,00	0,00	0,00	0,00
02000 - GABINETE DO PREFEITO	0,00	0,00	0,00	0,00	0,00
03000 - SECRETARIA MUNICIPAL DE CULTURA	0,00	0,00	1.261.558,00	0,00	0,00
04000 - SECRETARIA MUNICIPAL DE FINANÇAS	0,00	0,00	0,00	0,00	0,00
05000 - SECRETARIA MUNICIPAL DE AGRICULTURA	0,00	0,00	0,00	0,00	0,00
06000 - SECRETARIA MUNICIPAL DE EDUCAÇÃO	0,00	14.766.151,00	0,00	0,00	0,00
07000 - SECRETARIA MUNICIPAL ASSISTENCIA SOCIAL	0,00	0,00	0,00	0,00	0,00
08000 - SECRETARIA M. DE TRANSP. OBRAS E SERVICOS URBANOS	0,00	0,00	0,00	69.800,00	0,00
09000 - SECRETARIA MUNICIPAL DE GOVERNO	0,00	0,00	0,00	0,00	2.334.580,00
10000 - RESERVA DE CONTINGÊNCIA	0,00	0,00	0,00	0,00	0,00
11000 - SECRETARIA MUNICIPAL DE SAÚDE	0,00	0,00	0,00	0,00	0,00
12000 - SECRETARIA MUNICIPAL DE ADMINISTRAÇÃO	0,00	0,00	0,00	0,00	0,00
14000 - SECRETARIA MUNICIPAL DE ESPORTE	0,00	0,00	0,00	0,00	0,00
15000 - SECRETARIA MUNICIPAL DE TURISMO	0,00	0,00	0,00	0,00	0,00
16000 - SECRETARIA MUNICIPAL DO MEIO AMBIENTE	0,00	0,00	0,00	0,00	0,00
<b>Total</b>	<b>0,00</b>	<b>14.766.151,00</b>	<b>1.261.558,00</b>	<b>69.800,00</b>	<b>2.334.580,00</b>

# Prefeitura Municipal de Barra do Mendes

LOA 2020

**ESTADO DA BAHIA**  
**MUNICÍPIO DE BARRA DO MENDES**  
 Anexo 9 da Lei 4.320/64



**DESPESAS POR ÓRGÃOS E FUNÇÕES**

Conta	HABITAÇÃO	SANEAMENTO	GESTÃO	CIÊNCIA E TECNOLOGIA	AGRICULTURA
01000 - CÂMARA MUNICIPAL	0,00	0,00	0,00	0,00	0,00
02000 - GABINETE DO PREFEITO	0,00	0,00	0,00	0,00	0,00
03000 - SECRETARIA MUNICIPAL DE CULTURA	0,00	0,00	0,00	0,00	0,00
04000 - SECRETARIA MUNICIPAL DE FINANÇAS	0,00	0,00	0,00	0,00	0,00
05000 - SECRETARIA MUNICIPAL DE AGRICULTURA	0,00	0,00	0,00	0,00	340.150,00
06000 - SECRETARIA MUNICIPAL DE EDUCAÇÃO	0,00	0,00	0,00	0,00	0,00
07000 - SECRETARIA MUNICIPAL ASSISTENCIA SOCIAL	64.000,00	0,00	0,00	0,00	0,00
08000 - SECRETARIA M. DE TRANSP. OBRAS E SERVICOS URBANOS	64.500,00	116.000,00	0,00	0,00	0,00
09000 - SECRETARIA MUNICIPAL DE GOVERNO	0,00	0,00	0,00	0,00	0,00
10000 - RESERVA DE CONTINGÊNCIA	0,00	0,00	0,00	0,00	0,00
11000 - SECRETARIA MUNICIPAL DE SAÚDE	0,00	0,00	0,00	0,00	0,00
12000 - SECRETARIA MUNICIPAL DE ADMINISTRAÇÃO	0,00	0,00	0,00	0,00	0,00
14000 - SECRETARIA MUNICIPAL DE ESPORTE	0,00	0,00	0,00	0,00	0,00
15000 - SECRETARIA MUNICIPAL DE TURISMO	0,00	0,00	18.451,00	0,00	0,00
16000 - SECRETARIA MUNICIPAL DO MEIO AMBIENTE	0,00	0,00	280.896,00	0,00	0,00
<b>Total</b>	<b>128.500,00</b>	<b>116.000,00</b>	<b>299.147,00</b>	<b>0,00</b>	<b>340.150,00</b>

# Prefeitura Municipal de Barra do Mendes

LOA 2020

**ESTADO DA BAHIA**  
**MUNICÍPIO DE BARRA DO MENDES**  
 Anexo 9 da Lei 4.320/64



**DESPESAS POR ÓRGÃOS E FUNÇÕES**

Conta	ORGANIZAÇÃO AGRÁRIA	INDÚSTRIA	COMÉRCIO E SERVIÇOS	COMUNICAÇÕES	ENERGIA
01000 - CÂMARA MUNICIPAL	0,00	0,00	0,00	0,00	0,00
02000 - GABINETE DO PREFEITO	0,00	0,00	0,00	104.000,00	0,00
03000 - SECRETARIA MUNICIPAL DE CULTURA	0,00	0,00	0,00	0,00	0,00
04000 - SECRETARIA MUNICIPAL DE FINANÇAS	0,00	0,00	0,00	0,00	0,00
05000 - SECRETARIA MUNICIPAL DE AGRICULTURA	0,00	0,00	0,00	0,00	0,00
06000 - SECRETARIA MUNICIPAL DE EDUCAÇÃO	0,00	0,00	0,00	0,00	0,00
07000 - SECRETARIA MUNICIPAL ASSISTENCIA SOCIAL	0,00	0,00	0,00	0,00	0,00
08000 - SECRETARIA M. DE TRANSP. OBRAS E SERVICOS URBANOS	0,00	0,00	0,00	0,00	21.000,00
09000 - SECRETARIA MUNICIPAL DE GOVERNO	0,00	0,00	0,00	0,00	0,00
10000 - RESERVA DE CONTINGÊNCIA	0,00	0,00	0,00	0,00	0,00
11000 - SECRETARIA MUNICIPAL DE SAÚDE	0,00	0,00	0,00	0,00	0,00
12000 - SECRETARIA MUNICIPAL DE ADMINISTRAÇÃO	0,00	0,00	0,00	0,00	0,00
14000 - SECRETARIA MUNICIPAL DE ESPORTE	0,00	0,00	0,00	0,00	0,00
15000 - SECRETARIA MUNICIPAL DE TURISMO	0,00	0,00	0,00	0,00	0,00
16000 - SECRETARIA MUNICIPAL DO MEIO AMBIENTE	0,00	0,00	0,00	0,00	0,00
<b>Total</b>	<b>0,00</b>	<b>0,00</b>	<b>0,00</b>	<b>104.000,00</b>	<b>21.000,00</b>

# Prefeitura Municipal de Barra do Mendes

LOA 2020

**ESTADO DA BAHIA**  
**MUNICÍPIO DE BARRA DO MENDES**  
 Anexo 9 da Lei 4.320/64



**DESPESAS POR ÓRGÃOS E FUNÇÕES**

Conta	TRANSPORTE	DESPORTE E	ENCARGOS ESPECIAIS	RESERVA DE CONTINGÊNCIA	TOTAL
01000 - CÂMARA MUNICIPAL	0,00	0,00	0,00	0,00	1.736.600,00
02000 - GABINETE DO PREFEITO	0,00	0,00	0,00	0,00	1.135.348,00
03000 - SECRETARIA MUNICIPAL DE CULTURA	0,00	0,00	0,00	0,00	1.261.558,00
04000 - SECRETARIA MUNICIPAL DE FINANÇAS	0,00	0,00	1.048.366,00	0,00	2.068.294,00
05000 - SECRETARIA MUNICIPAL DE AGRICULTURA	0,00	0,00	0,00	0,00	340.150,00
06000 - SECRETARIA MUNICIPAL DE EDUCAÇÃO	0,00	0,00	0,00	0,00	14.766.151,00
07000 - SECRETARIA MUNICIPAL ASSISTENCIA SOCIAL	0,00	0,00	0,00	0,00	1.014.495,00
08000 - SECRETARIA M. DE TRANSP. OBRAS E SERVICOS URBANOS	1.438.000,00	0,00	0,00	0,00	4.278.080,00
09000 - SECRETARIA MUNICIPAL DE GOVERNO	0,00	0,00	0,00	0,00	236.938,00
10000 - RESERVA DE CONTINGÊNCIA	0,00	0,00	0,00	1.380.000,00	1.380.000,00
11000 - SECRETARIA MUNICIPAL DE SAÚDE	0,00	0,00	0,00	0,00	9.147.694,00
12000 - SECRETARIA MUNICIPAL DE ADMINISTRAÇÃO	0,00	0,00	0,00	0,00	1.518.756,00
14000 - SECRETARIA MUNICIPAL DE ESPORTE	0,00	510.782,00	0,00	0,00	510.782,00
15000 - SECRETARIA MUNICIPAL DE TURISMO	0,00	0,00	0,00	0,00	305.260,00
16000 - SECRETARIA MUNICIPAL DO MEIO AMBIENTE	0,00	0,00	0,00	0,00	280.696,00
<b>Total</b>	<b>1.438.000,00</b>	<b>510.782,00</b>	<b>1.048.366,00</b>	<b>1.380.000,00</b>	<b>39.980.802,00</b>

# Prefeitura Municipal de Barra do Mendes

LOA 2020

**ESTADO DA BAHIA**  
**MUNICÍPIO DE BARRA DO MENDES**  
 Recursos de Todas as Fontes



**CONSOLIDAÇÃO GERAL**

Conta	Total
<b>FISCAL</b>	<b>29.818.613,00</b>
1001 - RECURSOS ORDINÁRIOS	13.275.491,00
1111 - RECEITAS DE IMPOSTOS E DE TRANSFERÊNCIA DE IMPOSTOS – EDUCAÇÃO(MDE)	2.409.148,00
1112 - TRANSFERÊNCIAS DO FUNDEB 60%	7.370.223,00
1113 - TRANSFERÊNCIAS DO FUNDEB 40%	3.318.300,00
1114 - TRANSFERÊNCIAS DO FUNDEB – COMPLEMENTAÇÃO DA UNIÃO	20.000,00
1115 - TRANSFERÊNCIA DO SALÁRIO-EDUCAÇÃO	439.000,00
1117 - TRANSFERÊNCIAS DE RECURSOS DO FNDE REFERENTES AO PROGRAMA NACIONAL DE ALIMENTAÇÃO ESCOLAR (PNAE)	380.000,00
1118 - TRANSFERÊNCIAS DE RECURSOS DO FNDE REFERENTES AO PROGRAMA NACIONAL DE APOIO AO TRANSPORTE ESCOLAR (PNATE)	84.095,00
1119 - OUTRAS TRANSFERÊNCIAS DE RECURSOS DO FNDE	169.010,00
1120 - TRANSFERÊNCIAS DE CONVÊNIOS – EDUCAÇÃO	354.325,00
1130 - OPERAÇÕES DE CRÉDITO VINCULADAS À EDUCAÇÃO	10.000,00
1190 - OUTROS RECURSOS DESTINADOS À EDUCAÇÃO	62.310,00
1930 - RECURSOS DE ALIENAÇÃO DE BENS/ATIVOS	26.100,00
1940 - OUTRAS VINCULAÇÕES DE TRANSFERÊNCIAS	1.632.631,00
1980 - RECURSOS NÃO CLASSIFICADOS – A CLASSIFICAR	10.000,00
1990 - OUTRAS DESTINAÇÕES VINCULADAS DE RECURSOS	257.980,00
<b>SEGURIDADE SOCIAL</b>	<b>10.162.189,00</b>
1001 - RECURSOS ORDINÁRIOS	613.460,00
1211 - RECEITAS DE IMPOSTOS E DE TRANSFERÊNCIA DE IMPOSTOS – SAÚDE	5.450.488,00
1212 - TRANSFERÊNCIAS DE RECURSOS DO SUS PARA ATENÇÃO BÁSICA	3.094.545,00
1215 - TRANSFERÊNCIAS DE RECURSOS DO SUS PARA VIGILÂNCIA EM SAÚDE	212.596,00
1216 - TRANSFERÊNCIAS DE RECURSOS DO SUS PARA ASSISTÊNCIA FARMACÉUTICA	10.395,00
1220 - TRANSFERÊNCIAS DE CONVÊNIOS – SAÚDE	379.670,00
1311 - TRANSFERÊNCIA DE RECURSOS DO FUNDO NACIONAL DE ASSISTÊNCIA SOCIAL – FNAS	368.230,00
1312 - TRANSFERÊNCIAS DE CONVÊNIOS - ASSISTÊNCIA SOCIAL	26.605,00
1390 - OUTROS RECURSOS DESTINADOS À ASSISTÊNCIA SOCIAL	6.200,00
<b>Total da Despesa:</b>	<b>39.980.802,00</b>



# Prefeitura Municipal de Barra do Mendes



**ESTADO DA BAHIA**  
**MUNICÍPIO DE BARRA DO MENDES**  
**Setorial**

LOA 2020

		<b>DESPESA POR AÇÃO</b>	
<b>Código</b>	<b>Descrição</b>	<b>Tipo</b>	<b>Valor</b>
1001	REEQUIPAMENTO DA CÂMARA MUNICIPAL	Projeto	20.000,00
1002	AQUISIÇÃO DE VEICULOS PARA O LEGISLATIVO	Projeto	44.000,00
1003	REFORMA E AMPLIAÇÃO DAS INSTALAÇÕES DA CÂMARA	Projeto	60.000,00
1004	MANUTENÇÃO DO PLANO DE SEGURANÇA COLETIVA	Projeto	13.000,00
1005	CONSTRUÇÃO E INSTALAÇÃO DO CENTRO CULTURAL	Projeto	22.100,00
1006	CONSTRUÇÃO E INSTALAÇÃO BIBLIOTECAS	Projeto	19.750,00
1007	CONSTRUÇÃO, AMPLIAÇÃO E REFORMA DO PREDIO DA PREFEITURA	Projeto	18.200,00
1008	LEVANTAMENTO, REGULARIZAÇÃO E MODERNIZAÇÃO DE PREDIOS PUBLICOS	Projeto	13.000,00
1009	MANUTENÇÃO DO DEPARTAMENTO DE CONTROLE DE PATRIMÔNIO	Projeto	12.000,00
1010	IMPLANTAÇÃO E MANUTENÇÃO DO SISTEMA DE PROTOCOLO ELETRÔNICO	Projeto	8.000,00
1011	CUMPRIMENTO DE SENTENÇAS JUDICIAIS	Projeto	15.100,00
1012	AMORTIZAÇÃO DA DÍVIDA CONTRATADA - INSS	Projeto	777.532,00
1013	AMORTIZAÇÃO DA DÍVIDA CONTRATADA - PASEP	Projeto	5.775,00
1014	AMORTIZAÇÃO DA DÍVIDA CONTRATADA - COELBA	Projeto	11.550,00
1015	AMORTIZAÇÃO DA DÍVIDA CONTRATADA - EMBASA	Projeto	74.854,00
1016	AMORTIZAÇÃO DE OUTRAS DIVIDAS CONSOLIDADAS	Projeto	5.775,00
1017	AQUISIÇÃO DE EQUIPAMENTOS DE INFORMÁTICA	Projeto	8.300,00
1018	ADEQUAÇÃO DAS INSTALAÇÕES FÍSICAS	Projeto	6.300,00
1019	DESAPROPRIAÇÃO DE IMÓVEIS	Projeto	10.000,00
1020	CONSTRUÇÃO E INSTALAÇÃO DE MATADOUROS	Projeto	20.200,00
1021	ABERTURA E INSTALAÇÃO DE POÇOS TUBULARES	Projeto	21.600,00
1022	CONSTRUÇÃO DE CASAS DE FARINHA COMUNITÁRIA	Projeto	8.050,00
1023	CONSTRUÇÃO DE BARRAGENS	Projeto	4.000,00
1024	CONSTRUÇÃO E MANUTENÇÃO DE VIVEIROS	Projeto	13.000,00
1027	DESAPROPRIAÇÃO DE IMÓVEIS	Projeto	12.100,00
1028	AQUISIÇÃO DE MÓVEIS E EQUIPAMENTOS	Projeto	78.000,00
1030	IMPLANTAÇÃO DE BRINQUEDOTECA EM CRECHES	Projeto	3.000,00
1031	CONSTRUÇÃO, AMPLIAÇÃO E REFORMA DE CRECHES	Projeto	216.500,00
1032	CONSTRUÇÃO, AMPLIAÇÃO E REFORMA DE UNIDADES ESCOLARES	Projeto	332.000,00
1033	AQUISIÇÃO DE VEÍCULOS PARA PROGRAMA DO TRANSPORTE ESCOLAR	Projeto	50.000,00
1034	CONSTRUÇÃO, AMPLIAÇÃO E REFORMA DE QUADRAS POLIESPORTIVA	Projeto	159.500,00
1037	CONSTRUÇÃO E REFORMA DE QUADRAS POLIESPORTIVA	Projeto	53.063,00
1038	CONSTRUÇÃO E MANUTENÇÃO DE ACADEMIAS POPULARES	Projeto	23.050,00
1039	CRIAÇÃO DE NOVOS CAMPOS DE FUTEBOL NO MUNICÍPIO	Projeto	20.460,00
1040	REEQUIPAMENTO DA COZINHA COMUNITÁRIA	Projeto	7.700,00
1041	CONSTRUÇÃO E INSTAL. DE INSTITUIÇÃO DE ASSISTÊNCIA	Projeto	5.500,00
1042	CONSTRUÇÃO DE ACADEMIA DA SAÚDE	Projeto	20.000,00
1043	CONSTRUÇÃO E AMPLIAÇÃO DE UNIDADE DE SAÚDE	Projeto	190.260,00
1044	AQUISIÇÃO DE EQUIPAMENTOS DA ACADEMIA DA SAUDE	Projeto	11.435,00
1045	CONSTRUÇÃO DE SANITÁRIOS E INSTALAÇÃO DE FOSSAS	Projeto	20.000,00
1046	AQUISIÇÃO DE VEICULOS E UNIDADES MÓVEIS DE SAUDE	Projeto	32.000,00
1047	DESAPROPRIAÇÃO DE IMÓVEIS	Projeto	19.000,00
1048	CONSTRUÇÃO DE CASAS POPULARES NA ZONA URBANA	Projeto	35.500,00
1049	CONSTRUÇÃO, AMPLIAÇÃO E MANUTENÇÃO DE PRAÇAS E JARDINS	Projeto	244.000,00
1050	CONSTRUÇÃO, AMPLIAÇÃO E CONSERV. DE CEMITÉRIOS	Projeto	9.200,00
1051	OBRAS E SANEAMENTO BÁSICO - ESGOTAMENTO SANITÁRIO	Projeto	22.000,00
1052	CONSTRUÇÃO E MANUT. DE ESTRADAS VICINAIS	Projeto	850.000,00
1053	CONSTRUÇÃO DE REDES DE ILUMINAÇÃO PÚBLICA	Projeto	21.000,00
1054	PAVIMENTAÇÃO E MANUTENÇÃO DE RUAS E AVENIDAS	Projeto	812.100,00
1055	CONSTRUÇÃO DE PEQUENAS BARRAGENS E AGUADAS PÚBLICAS	Projeto	50.000,00
1056	CONSTRUÇÃO E AMPLIAÇÃO DE PRÉDIOS PÚBLICOS	Projeto	19.000,00
1058	INSTALAÇÃO DE LIXEIRAS NA CIDADE E POVOADOS	Projeto	8.000,00
1059	CONSTRUÇÃO DO ATERRO SANITÁRIO	Projeto	11.000,00
1060	CONSTRUÇÃO E INSTALAÇÃO DE CURRAL DE APREENSÃO DE ANIMAIS	Projeto	7.300,00
1061	AÇÕES DE MODERNIZ. TECNOLÓGICA DA ADMINISTRAÇÃO	Projeto	7.200,00
1062	CONSTRUÇÃO E MANUTENÇÃO DA CASA DA CULTURA	Projeto	8.000,00
1063	CONSTRUÇÃO DE GALPÃO PARA OS VEÍCULOS E MÁQUINAS	Projeto	35.000,00
1064	CONSTRUÇÃO DE CASAS POPULARES NA ZONA RURAL	Projeto	29.000,00
1065	CONSTRUÇÃO DE REDE DE ABASTECIMENTO DE ÁGUA	Projeto	10.000,00
1066	CONSTRUÇÃO E MANUTENÇÃO DO PARQUE DA CIDADE	Projeto	7.700,00
1067	CONSTRUÇÃO DA SEDE DO CRAS	Projeto	2.200,00
2001	ADMINISTRAÇÃO DE RECURSOS HUMANOS	Atividade	1.170.030,00
2002	MANUTENÇÃO E FUNCIONAMENTO DA CÂMARA	Atividade	442.570,00
2004	GESTÃO E MANUTENÇÃO DO CONTROLE INTERNO	Atividade	98.400,00
2005	ADMINISTRAÇÃO DE PESSOAL E ENCARGOS	Atividade	646.916,00
2006	MANUTENÇÃO DA PROCURADORIA DO MUNICÍPIO	Atividade	134.750,00

# Prefeitura Municipal de Barra do Mendes



**ESTADO DA BAHIA**  
**MUNICÍPIO DE BARRA DO MENDES**  
**Setorial**

LOA 2020

		<b>DESPESA POR AÇÃO</b>	
<b>Código</b>	<b>Descrição</b>	<b>Tipo</b>	<b>Valor</b>
2007	GESTÃO DO DEPARTAMENTO DE COMUNICAÇÃO	Atividade	83.000,00
2008	PROMOÇÃO E DIVULGAÇÃO DA AÇÃO GOVERNAMENTAL	Atividade	10.000,00
2009	GESTÃO DO SERVIÇO DE SEGURANÇA PÚBLICA MUNICIPAL	Atividade	6.200,00
2010	GESTÃO DOS SERVIÇOS TÉCNICOS E ADMINISTRATIVOS DO GABINETE	Atividade	125.082,00
2011	IMPLANTAÇÃO E MANUTENÇÃO DA OUVIDORIA MUNICIPAL	Atividade	7.000,00
2012	CAMPANHAS INSTITUCIONAIS E/OU EDUCATIVAS	Atividade	8.000,00
2013	PRODUÇÃO E VEICULAÇÃO DE NOTÍCIAS E INFORMAÇÕES DO GOVERNO	Atividade	3.000,00
2015	APOIO E VALORIZAÇÃO DE ARTISTAS E GRUPOS CULTURAIS	Atividade	4.000,00
2016	MANUTENÇÃO DO ARQUIVO PÚBLICO MUNICIPAL	Atividade	7.000,00
2017	REALIZAÇÃO DE FESTAS POPULARES, FESTIVAL DE MÚSICA E MÚSICA INSTRUMENTAL	Atividade	910.729,00
2018	MANUTENÇÃO DE BIBLIOTECA E CENTRO CULTURAL	Atividade	3.000,00
2019	IMPLANTAÇÃO E MANUTENÇÃO DO MUSEU HISTÓRICO MUNICIPAL	Atividade	8.834,00
2020	GESTÃO DOS SERVIÇOS TÉCNICOS E ADMINISTRATIVOS DA SECRETARIA	Atividade	106.808,00
2021	CRIAÇÃO DE ESPAÇO CULTURAL EM FEIRAS E PRAÇAS	Atividade	5.200,00
2022	ADMINISTRAÇÃO DE PESSOAL E ENCARGOS SOCIAIS	Atividade	121.849,00
2023	REALIZAÇÃO DE FEIRAS CULTURAIS E ARTESANATO	Atividade	20.488,00
2024	CRIAÇÃO DE NÚCLEOS DE CULTURA POPULAR	Atividade	5.000,00
2025	APOIO AS ASSOCIAÇÕES E ENTIDADES P/O DESENV. DA CULTURA	Atividade	12.800,00
2026	REALIZAÇÃO DE EVENTOS, ARTE E CULTURA	Atividade	6.000,00
2027	CONTRIBUIÇÃO A ENTIDADES MUNICIPALISTAS	Atividade	20.156,00
2028	ADMINISTRAÇÃO DE PESSOAL E ENCARGOS SOCIAIS	Atividade	503.946,00
2029	GESTÃO DOS SERVIÇOS TÉCNICOS E ADMINISTRATIVOS DA SECRETARIA	Atividade	929.454,00
2030	MODERNIZAÇÃO E DIGITALIZAÇÃO DO ARQUIVO MUNICIPAL	Atividade	8.000,00
2031	CRIAÇÃO E IMPORTAÇÃO DA MODALIDADE REGISTRO DE PREÇOS	Atividade	6.000,00
2032	GESTÃO DOS SERVIÇOS TÉCNICOS ADMINISTRATIVOS DA SECRETARIA	Atividade	72.730,00
2033	GESTÃO DO DEPARTAMENTO DE PLANTIO DE ÁRVORES FLORÍFERAS E FRUTÍFERS	Atividade	18.451,00
2034	IMPLANTAÇÃO DE SERVIÇOS DE INFORMAÇÕES AO TURISTA	Atividade	16.169,00
2035	ELABORAÇÃO E INSCRIÇÃO DO ROTEIRO TURÍSTICO DO MUNICÍPIO	Atividade	18.132,00
2036	IMPLEMENTAÇÃO DE PONTOS TURÍSTICOS	Atividade	11.318,00
2037	REALIZAÇÃO DE CURSOS DE CAPACITAÇÃO PARA PROFIS. LIGADOS AO TURISMO	Atividade	13.282,00
2038	ADMINISTRAÇÃO DE RECURSOS HUMANOS	Atividade	98.009,00
2039	CRIAÇÃO E IMPLANTAÇÃO DE CENTRO DE INFORMAÇÕES TURÍSTICAS	Atividade	33.147,00
2040	FORTALECIMENTO DO FLUXO TURÍSTICO	Atividade	16.169,00
2041	REALIZAÇÃO DE CAMPANHAS DE PROMOÇÃO TURÍSTICA	Atividade	7.853,00
2042	ENCARGOS GERAIS DA DÍVIDA PÚBLICA	Atividade	41.800,00
2043	ADMINISTRAÇÃO DE PESSOAL E ENCARGOS	Atividade	254.338,00
2044	FORMAÇÃO DO PATRIMÔNIO DO SERVIDOR PÚBLICO - PASEP	Atividade	115.980,00
2045	GESTÃO DOS SERVIÇOS TÉCNICOS E ADMINISTRATIVOS DA SECRETARIA	Atividade	168.730,00
2046	CAPACITAÇÃO DOS SERVIDORES MUNICIPAIS	Atividade	8.410,00
2047	ASSISTÊNCIA AO PEQUENO PRODUTOR RURAL	Atividade	28.500,00
2048	GESTÃO DOS SERVIÇOS TÉCNICOS E ADMINISTRATIVOS DA SECRETARIA	Atividade	94.900,00
2049	MELHORAMENTO DE CASAS DE FARINHA COMUNITÁRIA	Atividade	9.900,00
2050	ADMINISTRAÇÃO DE PESSOAL E ENCARGOS SOCIAIS	Atividade	113.000,00
2058	ASSISTÊNCIA TÉCNICA E EXTENSÃO RURAL	Atividade	4.000,00
2059	APOIO A PROGRAMAS E PROJETOS VOLTADOS PARA AGRICULTURA FAMILIAR	Atividade	13.000,00
2060	MANUTENÇÃO DO PROGRAMA DE APOIO E COMBATE A SECA	Atividade	13.000,00
2061	CONSTRUÇÃO E MANUTENÇÃO DE CENTROS DE EDUCAÇÃO INFANTIL	Atividade	57.847,00
2062	AQUISIÇÃO DE EQUIPAMENTOS ESPECIALIZADOS - ENS. ESPECIAL	Atividade	26.565,00
2063	GESTÃO DAS ATIVIDADES DE CRECHES MUNICIPAIS	Atividade	55.543,00
2064	GESTÃO DO FUNDEB - 40%	Atividade	2.108.400,00
2065	GESTÃO DO FUNDEB - 60%	Atividade	7.317.223,00
2066	MANUTENÇÃO DAS ATIVIDADES DO ENSINO MÉDIO	Atividade	73.500,00
2067	GESTÃO DO PROGRAMA DA MERENDA ESCOLAR	Atividade	487.000,00
2069	MANUT. DAS ATIVIDADES DO PROGRAMA DA EDUCAÇÃO ESPECIAL	Atividade	10.000,00
2070	MANUTENÇÃO DAS ATIVIDADES DO ENSINO INFANTIL	Atividade	58.800,00
2071	GESTÃO DO TRANSPORTE ESCOLAR	Atividade	844.195,00
2072	GESTÃO DAS ATIVIDADES DAS UNIDADES ESCOLARES	Atividade	561.000,00
2073	GESTÃO DO DEPARTAMENTO DO ENSINO FUNDAMENTAL - FNDE	Atividade	464.000,00
2074	GESTÃO DOS SERVIÇOS TÉCNICOS E ADMINISTRATIVOS DA SECRETARIA	Atividade	1.490.700,00
2075	GESTÃO DAS ATIVIDADES DA EDUCAÇÃO INFANTIL	Atividade	39.847,00
2076	IMPLANTAÇÃO E ORGANIZAÇÃO DE NÚCLEOS DE EDUC. INFANTIL	Atividade	26.563,00
2078	CAPACITAÇÃO FUNCIONAL EM EDUCAÇÃO ESPECIAL	Atividade	15.592,00
2079	FORTALECIMENTO DO CONSELHO MUNICIPAL DE EDUCAÇÃO	Atividade	37.536,00
2080	MANUTENÇÃO DO ESTÁDIO MUNICIPAL	Atividade	29.813,00
2081	ADMINISTRAÇÃO DE PESSOAL E ENCARGOS SOCIAIS	Atividade	125.007,00
2082	GESTÃO DO DEPARTAMENTO DE ESPORTE AMADOR	Atividade	63.897,00

# Prefeitura Municipal de Barra do Mendes



**ESTADO DA BAHIA**  
**MUNICÍPIO DE BARRA DO MENDES**  
**Setorial**

LOA 2020

		<b>DESPESA POR AÇÃO</b>	
<b>Código</b>	<b>Descrição</b>	<b>Tipo</b>	<b>Valor</b>
2083	GESTÃO DOS SERVIÇOS TÉCNICOS E ADMINISTRATIVOS DA SECRETARIA	Atividade	101.566,00
2084	CONSTRUÇÃO E AMPLIAÇÃO E REFORMA DE ESTÁDIO DE FUTEBOL	Atividade	81.049,00
2085	CRIAÇÃO E MANUTENÇÃO DE ESCOLINHAS DE FUTEBOL	Atividade	12.887,00
2086	MANUTENÇÃO DO PROJETO MÃE	Atividade	14.300,00
2087	ATENDIMENTO INTEGRAL INSTITUCIONAL A CRIANÇA/ADOLESCENTE	Atividade	20.790,00
2088	MANUTENÇÃO DO CONSELHO TUTELAR	Atividade	87.560,00
2089	ASSISTENCIA E APOIO A COMUNIDADE DE BAIXA RENDA	Atividade	24.700,00
2090	FUNDO MUNICIPAL DE ASSISTÊNCIA SOCIAL	Atividade	110.950,00
2091	MANUTENÇÃO DO PROGRAMA DE MELHORIA HABITACIONAIS - PMH	Atividade	64.000,00
2092	GESTÃO DOS SERVIÇOS TÉCNICOS E ADMINISTRATIVOS	Atividade	125.510,00
2093	MANUTENÇÃO E CONSERVAÇÃO DA COZINHA COMUNITÁRIA	Atividade	18.200,00
2094	GESTÃO DO BOSLA FAMILIA	Atividade	34.000,00
2095	ASSISTÊNCIA PSICOSSOCIAL PARA MULHERES	Atividade	9.000,00
2096	GESTÃO DAS ATIVIDADES DO CRAS	Atividade	130.900,00
2097	PROGRAMA DE CAPACITAÇÃO DAS FAMILIAS PRA GERAÇÃO DE EMPREGO E RENDA	Atividade	17.000,00
2098	MANUT. DOS SERV. PROTEÇÃO SOCIAL BÁSICA A FAMILIA - PAINF	Atividade	2.100,00
2099	MANUT. SERV. SOCIOEDUCATIVO PARA JOVENS DE 15 A 17 ANOS - PROJOVEM	Atividade	22.000,00
2100	MANUTENÇÃO DAS ATIVIDADES DO PROGRAMA IGD-SUAS	Atividade	54.930,00
2101	MANUT. DAS AÇÕES DE COMBATE DO TRABALHO INFANTIL	Atividade	22.000,00
2102	MANUTENÇÃO AS ATIVIDADES DO PROGRAMA - CREAS	Atividade	32.000,00
2103	ATENDIMENTO INSTITUCIONAL A PESSOA COM NECESSIDADES ESPECIAIS	Atividade	15.000,00
2104	ADMINISTRAÇÃO DE PESSOAL E ENCARGOS SOCIAIS	Atividade	169.200,00
2105	ATENDIMENTO INTEGRAL INSTITUCIONAL AO IDOSO	Atividade	14.300,00
2106	MANUTENÇÃO DAS AÇÕES DA DEFESA CIVIL	Atividade	10.655,00
2107	GESTÃO DO PROGRAMA DOS AGENTES COMUNITÁRIOS DE SAÚDE - PACS	Atividade	438.514,00
2108	GESTÃO DO PROGRAMA DE SAÚDE DA FAMÍLIA - PSF	Atividade	1.211.599,00
2109	AMPLIAÇÃO E REFORMA GERAL DE UNIDADES BÁSICA DE SAÚDE	Atividade	120.000,00
2110	GESTÃO DO HOSPITAL MUNICIPAL	Atividade	3.615.751,00
2111	GESTÃO DO PISO DE ATENÇÃO BÁSICA - PAB	Atividade	522.237,00
2112	GESTÃO DA VIGILÂNCIA SANITÁRIA	Atividade	124.819,00
2113	GESTÃO DA VIGILÂNCIA EPIDEMIOLÓGICA	Atividade	169.422,00
2114	GESTÃO DO PROGRAMA TRATAMENTO FORA DO DOMICILIO - TFD	Atividade	169.176,00
2115	GESTÃO DOS SERVIÇOS TÉCNICOS E ADMINISTRATIVOS DA SECRETARIA	Atividade	1.470.632,00
2116	IMPLANTAR PROGRAMA DE ATENÇÃO A SAUDE DO ADOLESCENTE	Atividade	8.775,00
2117	IMPLEMENTAR AS EQUIPES DE PSF COM AÇÕES DE ATENÇÃO A CRIANÇA	Atividade	14.700,00
2118	GESTÃO DO PROGRAMA DE SAÚDE BUCAL	Atividade	76.750,00
2119	AMPLIAÇÃO DO NUMERO DE PROCEDIMENTOS ESPECIALIZADOS	Atividade	17.417,00
2120	AMPLIAÇÃO DO NUMEROS DE CONSULTAS ESPECIALIZADAS	Atividade	9.306,00
2121	CAPACITAÇÃO DOS CONSELHEIROS	Atividade	13.860,00
2122	MANUTENÇÃO DO CONSELHO MUNICIPAL DE SAÚDE	Atividade	17.934,00
2123	GESTÃO DA FARMÁCIA BÁSICA MUNICIPAL	Atividade	161.001,00
2124	ESTRUTURAÇÃO FÍSICA DA FARMÁCIAS BÁSICA MUNICIPAL	Atividade	18.700,00
2125	GESTÃO DO PROGRAMA DE MELHORIA DO ACESSO E DA QUALIDADE - PMAQ	Atividade	48.311,00
2126	DESENVOLVIMENTO DAS AÇÕES DE SAUDE NA ESCOLA - PSE	Atividade	28.688,00
2127	MANUTENÇÃO E DESENVOLVIMENTO DAS AÇÕES DO CAPS	Atividade	36.252,00
2128	GESTÃO DO ATENDIMENTO MÓVEL E URGÊNCIAS - SAMU	Atividade	46.490,00
2129	MANUTENÇÃO DO CEMITÉRIO	Atividade	18.000,00
2130	OPERACIONALIZAÇÃO DAS ATIVIDADES DO FIES	Atividade	4.000,00
2131	OPERACIONALIZAÇÃO DAS ATIVIDADES DA CIDE	Atividade	14.000,00
2132	GESTÃO DO DEPARTAMENTO DE TRANSPORTE	Atividade	327.000,00
2133	OPERACIONALIZAÇÃO DAS ATIVIDADES DO FUNDO ESPECIAL - FEP	Atividade	212.000,00
2134	GESTÃO DO DEPARTAMENTO DE LIMPEZA PÚBLICA	Atividade	309.200,00
2135	GESTÃO DO DEPARTAMENTO DE ILUMINAÇÃO PÚBLICA	Atividade	373.000,00
2136	GESTÃO DO DEPARTAMENTO DE ABASTECIMENTO DE ÁGUA	Atividade	34.000,00
2137	GESTÃO DOS SERVIÇOS TÉCNICOS E ADMINISTRATIVOS DA SECRETARIA	Atividade	285.000,00
2138	MODERNIZAÇÃO E HIGIENIZAÇÃO DE FEIRAS LIVRES	Atividade	6.000,00
2139	ADMINISTRAÇÃO DE PESSOAL E ENCARGOS SOCIAIS	Atividade	495.500,00
2140	MANUTENÇÃO DO CONSORCIO PÚBLICO INTERMUNICIPAL	Atividade	35.280,00
2141	MANUTENÇÃO EM TECNOLOGIA DE INFORMAÇÃO	Atividade	13.227,00
2142	ADMINISTRAÇÃO DE PESSOAL E ENCARGOS SOCIAIS	Atividade	130.289,00
2143	MANUTENÇÃO DE CONTROLE E ORGÃOS DE ACESSORIA	Atividade	11.000,00
2144	MANUTENÇÃO DOS SERVIÇOS TÉCNICOS E ADMINISTRATIVOS	Atividade	60.122,00
2145	MOBILIZAÇÃO E ARTICULAÇÃO SOCIAL	Atividade	5.500,00
2146	ACOMPANHAMENTO DAS AÇÕES DE GOVERNO	Atividade	9.600,00
2147	RESERVA DE CONTINGÊNCIA	Atividade	1.380.000,00
2148	ADMINISTRAÇÃO DE RECURSOS HUMANOS	Atividade	121.710,00

# Prefeitura Municipal de Barra do Mendes



ESTADO DA BAHIA  
MUNICÍPIO DE BARRA DO MENDES  
Setorial

LOA 2020

## DESPESA POR AÇÃO

Código	Descrição	Tipo	Valor
2149	GESTÃO DOS SERVIÇOS TÉCNICOS E ADMINISTRATIVOS DA SECRETARIA	Atividade	64.131,00
2150	MANUTENÇÃO DO DEPARTAMENTO E MONITORAMENTO E FISCALIZAÇÃO AMBIENTAL	Atividade	18.500,00
2151	MANUTENÇÃO DO DEPART. DE EDUCAÇÃO AMBIENTAL E DESENVOLV. SUSTENTÁVEL	Atividade	22.500,00
2153	GESTÃO DAS ATIVIDADES DO ENSINO SUPERIOR	Atividade	91.740,00
2154	MANUTENÇÃO DO CONSÓRCIO INTERFEDERATIVO DE SAÚDE - CUSTEIO ADMINISTRATIVO	Atividade	13.860,00
2155	MANUTENÇÃO DO CONSÓRCIO INTERFEDERATIVO DE SAÚDE - CUST. ADM. POLICLINICA	Atividade	194.040,00
2156	AMPLIAÇÃO E REFORMA GERAL DO HOSPITAL MUNICIPAL	Atividade	259.325,00
2157	GESTÃO DO DEPARTAMENTO DE CONTABILIDADE	Atividade	486.350,00
2158	GESTÃO DO DEPARTAMENTO DE TRIBUTAÇÃO E ARRECADAÇÃO	Atividade	87.500,00
2159	GESTÃO DO NÚCLEO DE APOIO A SAÚDE DA FAMÍLIA - NASF	Atividade	66.440,00
2160	GESTÃO DO FUNDEF/PRECATÓRIOS	Atividade	149.000,00
2161	APOIO AO PROGRAMA DE ARBORIZAÇÃO DA CIDADE	Atividade	8.000,00
2162	APOIO AO PROGRAMA DE ARBORIZAÇÃO DE VILAS E POVOADOS	Atividade	8.155,00

<b>Resumo</b>	TOTAL ATIVIDADE:	35.326.948,00
	TOTAL PROJETO:	4.653.854,00
	OPERAÇÃO ESPECIAL:	0,00
	<b>TOTAL GERAL:</b>	<b>39.980.802,00</b>

# Prefeitura Municipal de Barra do Mendes

LOA 2020

ESTADO DA BAHIA  
MUNICÍPIO DE BARRA DO MENDES



## DESPESAS POR FUNÇÃO E FONTE DE RECURSOS

Fonte Recursos	Valor
<b>01 - LEGISLATIVA</b>	
1001 - RECURSOS ORDINÁRIOS	1.736.600,00
<b>Soma:</b>	<b>1.736.600,00</b>
<b>04 - ADMINISTRAÇÃO</b>	
1001 - RECURSOS ORDINÁRIOS	4.377.419,00
1930 - RECURSOS DE ALIENAÇÃO DE BENS/ATIVOS	5.000,00
1940 - OUTRAS VINCULAÇÕES DE TRANSFERÊNCIAS	15.360,00
<b>Soma:</b>	<b>4.397.779,00</b>
<b>08 - ASSISTÊNCIA SOCIAL</b>	
1001 - RECURSOS ORDINÁRIOS	543.760,00
1311 - TRANSFERÊNCIA DE RECURSOS DO FUNDO NACIONAL DE ASSISTÊNCIA SOCIAL - FNAS	324.130,00
1312 - TRANSFERÊNCIAS DE CONVÊNIOS - ASSISTÊNCIA SOCIAL	6.605,00
1390 - OUTROS RECURSOS DESTINADOS À ASSISTÊNCIA SOCIAL	6.200,00
<b>Soma:</b>	<b>880.695,00</b>
<b>10 - SAÚDE</b>	
1211 - RECEITAS DE IMPOSTOS E DE TRANSFERÊNCIA DE IMPOSTOS - SAÚDE	5.450.488,00
1212 - TRANSFERÊNCIAS DE RECURSOS DO SUS PARA ATENÇÃO BÁSICA	3.094.545,00
1215 - TRANSFERÊNCIAS DE RECURSOS DO SUS PARA VIGILÂNCIA EM SAÚDE	212.596,00
1216 - TRANSFERÊNCIAS DE RECURSOS DO SUS PARA ASSISTÊNCIA FARMACÉUTICA	10.395,00
1220 - TRANSFERÊNCIAS DE CONVÊNIOS - SAÚDE	379.670,00
<b>Soma:</b>	<b>9.147.694,00</b>
<b>12 - EDUCAÇÃO</b>	
1001 - RECURSOS ORDINÁRIOS	141.740,00
1111 - RECEITAS DE IMPOSTOS E DE TRANSFERÊNCIA DE IMPOSTOS - EDUCAÇÃO(MDE)	2.409.148,00
1112 - TRANSFERÊNCIAS DO FUNDEB 60%	7.370.223,00
1113 - TRANSFERÊNCIAS DO FUNDEB 40%	3.316.300,00
1114 - TRANSFERÊNCIAS DO FUNDEB - COMPLEMENTAÇÃO DA UNIÃO	20.000,00
1115 - TRANSFERÊNCIA DO SALÁRIO-EDUCAÇÃO	439.000,00
1117 - TRANSFERÊNCIAS DE RECURSOS DO FNDE REFERENTES AO PROGRAMA NACIONAL DE ALIMENTAÇÃO ESCOLAR (PNAE)	380.000,00
1118 - TRANSFERÊNCIAS DE RECURSOS DO FNDE REFERENTES AO PROGRAMA NACIONAL DE APOIO AO TRANSPORTE ESCOLAR (PNATE)	84.095,00
1119 - OUTRAS TRANSFERÊNCIAS DE RECURSOS DO FNDE	169.010,00
1120 - TRANSFERÊNCIAS DE CONVÊNIOS - EDUCAÇÃO	339.325,00
1130 - OPERAÇÕES DE CRÉDITO VINCULADAS À EDUCAÇÃO	10.000,00

# Prefeitura Municipal de Barra do Mendes

LOA 2020

**ESTADO DA BAHIA**  
**MUNICÍPIO DE BARRA DO MENDES**



## DESPESAS POR FUNÇÃO E FONTE DE RECURSOS

Fonte Recursos	Valor
1190 - OUTROS RECURSOS DESTINADOS À EDUCAÇÃO	62.310,00
1990 - OUTRAS DESTINAÇÕES VINCULADAS DE RECURSOS	25.000,00
<b>Soma:</b>	<b>14.766.151,00</b>
<b>13 - CULTURA</b>	
1001 - RECURSOS ORDINÁRIOS	1.111.729,00
1120 - TRANSFERÊNCIAS DE CONVÊNIOS - EDUCAÇÃO	2.000,00
1940 - OUTRAS VINCULAÇÕES DE TRANSFERÊNCIAS	147.829,00
<b>Soma:</b>	<b>1.261.558,00</b>
<b>14 - DIREITOS DA CIDADANIA</b>	
1001 - RECURSOS ORDINÁRIOS	33.700,00
1311 - TRANSFERÊNCIA DE RECURSOS DO FUNDO NACIONAL DE ASSISTÊNCIA SOCIAL - FNAS	36.100,00
<b>Soma:</b>	<b>69.800,00</b>
<b>15 - URBANISMO</b>	
1001 - RECURSOS ORDINÁRIOS	1.448.580,00
1930 - RECURSOS DE ALIENAÇÃO DE BENS/ATIVOS	20.000,00
1940 - OUTRAS VINCULAÇÕES DE TRANSFERÊNCIAS	852.000,00
1990 - OUTRAS DESTINAÇÕES VINCULADAS DE RECURSOS	14.000,00
<b>Soma:</b>	<b>2.334.580,00</b>
<b>16 - HABITAÇÃO</b>	
1001 - RECURSOS ORDINÁRIOS	56.200,00
1311 - TRANSFERÊNCIA DE RECURSOS DO FUNDO NACIONAL DE ASSISTÊNCIA SOCIAL - FNAS	8.000,00
1312 - TRANSFERÊNCIAS DE CONVÊNIOS - ASSISTÊNCIA SOCIAL	20.000,00
1940 - OUTRAS VINCULAÇÕES DE TRANSFERÊNCIAS	44.300,00
<b>Soma:</b>	<b>128.500,00</b>
<b>17 - SANEAMENTO</b>	
1001 - RECURSOS ORDINÁRIOS	57.000,00
1940 - OUTRAS VINCULAÇÕES DE TRANSFERÊNCIAS	59.000,00
<b>Soma:</b>	<b>116.000,00</b>
<b>18 - GESTÃO AMBIENTAL</b>	
1001 - RECURSOS ORDINÁRIOS	255.015,00
1930 - RECURSOS DE ALIENAÇÃO DE BENS/ATIVOS	1.100,00

# Prefeitura Municipal de Barra do Mendes

LOA 2020

ESTADO DA BAHIA  
MUNICÍPIO DE BARRA DO MENDES



## DESPESAS POR FUNÇÃO E FONTE DE RECURSOS

Fonte Recursos	Valor
1940 - OUTRAS VINCULAÇÕES DE TRANSFERÊNCIAS	43.032,00
<b>Soma:</b>	<b>299.147,00</b>
<b>20 - AGRICULTURA</b>	
1001 - RECURSOS ORDINÁRIOS	307.350,00
1940 - OUTRAS VINCULAÇÕES DE TRANSFERÊNCIAS	32.800,00
<b>Soma:</b>	<b>340.150,00</b>
<b>24 - COMUNICAÇÕES</b>	
1001 - RECURSOS ORDINÁRIOS	104.000,00
<b>Soma:</b>	<b>104.000,00</b>
<b>25 - ENERGIA</b>	
1001 - RECURSOS ORDINÁRIOS	21.000,00
<b>Soma:</b>	<b>21.000,00</b>
<b>26 - TRANSPORTE</b>	
1001 - RECURSOS ORDINÁRIOS	852.000,00
1940 - OUTRAS VINCULAÇÕES DE TRANSFERÊNCIAS	360.000,00
1980 - RECURSOS NÃO CLASSIFICADOS - A CLASSIFICAR	9.000,00
1990 - OUTRAS DESTINAÇÕES VINCULADAS DE RECURSOS	217.000,00
<b>Soma:</b>	<b>1.438.000,00</b>
<b>27 - DESPORTO E LAZER</b>	
1001 - RECURSOS ORDINÁRIOS	423.572,00
1120 - TRANSFERÊNCIAS DE CONVÊNIOS - EDUCAÇÃO	13.000,00
1940 - OUTRAS VINCULAÇÕES DE TRANSFERÊNCIAS	74.210,00
<b>Soma:</b>	<b>510.782,00</b>
<b>28 - ENCARGOS ESPECIAIS</b>	
1001 - RECURSOS ORDINÁRIOS	1.039.286,00
1113 - TRANSFERÊNCIAS DO FUNDEB 40%	2.000,00
1940 - OUTRAS VINCULAÇÕES DE TRANSFERÊNCIAS	4.100,00
1980 - RECURSOS NÃO CLASSIFICADOS - A CLASSIFICAR	1.000,00
1990 - OUTRAS DESTINAÇÕES VINCULADAS DE RECURSOS	1.980,00
<b>Soma:</b>	<b>1.048.366,00</b>

# Prefeitura Municipal de Barra do Mendes

LOA 2020

ESTADO DA BAHIA  
MUNICÍPIO DE BARRA DO MENDES



## DESPESAS POR FUNÇÃO E FONTE DE RECURSOS

Fonte Recursos	Valor
99 - RESERVA DE CONTIGÊNCIA	1.380.000,00
1001 - RECURSOS ORDINÁRIOS	1.380.000,00
<b>Soma:</b>	<b>1.380.000,00</b>
<b>Total da Despesa:</b>	<b>39.980.802,00</b>



# Prefeitura Municipal de Barra do Mendes



ESTADO DA BAHIA  
MUNICÍPIO DE BARRA DO MENDES  
Setorial

LOA 2020

Código	Descrição	DESPESA POR FUNÇÃO	
			Valor
01	LEGISLATIVA		1.736.600,00
04	ADMINISTRAÇÃO		4.397.779,00
08	ASSISTÊNCIA SOCIAL		880.695,00
10	SAÚDE		9.147.694,00
12	EDUCAÇÃO		14.766.151,00
13	CULTURA		1.261.558,00
14	DIREITOS DA CIDADANIA		69.800,00
15	URBANISMO		2.334.580,00
16	HABITAÇÃO		128.500,00
17	SANEAMENTO		116.000,00
18	GESTÃO AMBIENTAL		299.147,00
20	AGRICULTURA		340.150,00
24	COMUNICAÇÕES		104.000,00
25	ENERGIA		21.000,00
26	TRANSPORTE		1.438.000,00
27	DESPORTO E LAZER		510.782,00
28	ENCARGOS ESPECIAIS		1.048.366,00
99	RESERVA DE CONTIGÊNCIA		1.380.000,00
<b>TOTAL GERAL:</b>			<b>39.980.802,00</b>

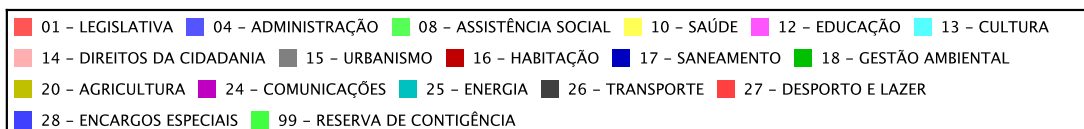
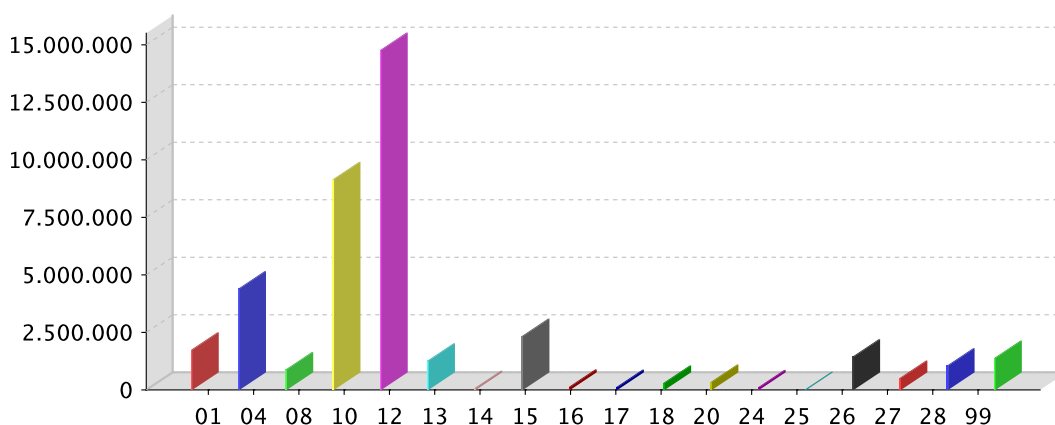

# Prefeitura Municipal de Barra do Mendes



ESTADO DA BAHIA  
MUNICÍPIO DE BARRA DO MENDES  
Setorial

LOA 2020

Código	Descrição	DESPESA POR ORGÃO	
			Valor
01000	CÂMARA MUNICIPAL		1.736.600,00
02000	GABINETE DO PREFEITO		1.135.348,00
03000	SECRETARIA MUNICIPAL DE CULTURA		1.261.558,00
04000	SECRETARIA MUNICIPAL DE FINANÇAS		2.068.294,00
05000	SECRETARIA MUNICIPAL DE AGRICULTURA		340.150,00
06000	SECRETARIA MUNICIPAL DE EDUCAÇÃO		14.766.151,00
07000	SECRETARIA MUNICIPAL ASSISTENCIA SOCIAL		1.014.495,00
08000	SECRETARIA M. DE TRANSP. OBRAS E SERVICOS URBANOS		4.278.080,00
09000	SECRETARIA MUNICIPAL DE GOVERNO		236.938,00
10000	RESERVA DE CONTINGÊNCIA		1.380.000,00
11000	SECRETARIA MUNICIPAL DE SAÚDE		9.147.694,00
12000	SECRETARIA MUNICIPAL DE ADMINISTRAÇÃO		1.518.756,00
14000	SECRETARIA MUNICIPAL DE ESPORTE		510.782,00
15000	SECRETARIA MUNICIPAL DE TURISMO		305.260,00
16000	SECRETARIA MUNICIPAL DO MEIO AMBIENTE		280.696,00
<b>TOTAL GERAL:</b>			<b>39.980.802,00</b>

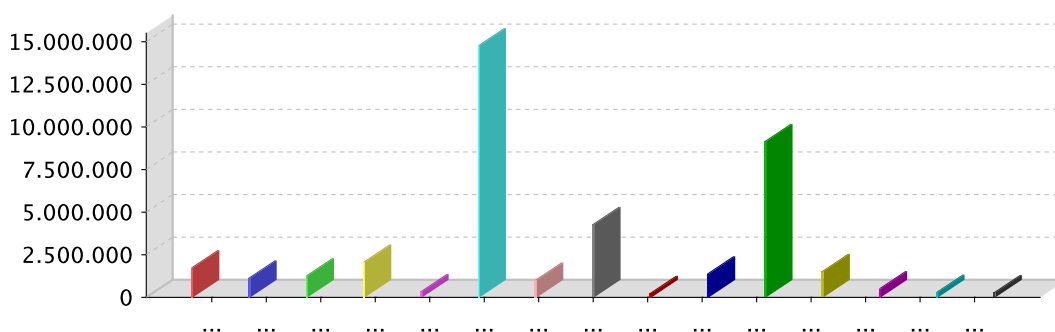

01000 - CÂMARA MUNICIPAL	02000 - GABINETE DO PREFEITO	03000 - SECRETARIA MUNICIPAL DE CULTURA
04000 - SECRETARIA MUNICIPAL DE FINANÇAS	05000 - SECRETARIA MUNICIPAL DE AGRICULTURA	
06000 - SECRETARIA MUNICIPAL DE EDUCAÇÃO	07000 - SECRETARIA MUNICIPAL ASSISTENCIA SOCIAL	
08000 - SECRETARIA M. DE TRANSP. OBRAS E SERVICOS URBANOS	09000 - SECRETARIA MUNICIPAL DE GOVERNO	
10000 - RESERVA DE CONTINGÊNCIA	11000 - SECRETARIA MUNICIPAL DE SAÚDE	
12000 - SECRETARIA MUNICIPAL DE ADMINISTRAÇÃO	14000 - SECRETARIA MUNICIPAL DE ESPORTE	
15000 - SECRETARIA MUNICIPAL DE TURISMO	16000 - SECRETARIA MUNICIPAL DO MEIO AMBIENTE	

# Prefeitura Municipal de Barra do Mendes



**ESTADO DA BAHIA**  
**MUNICIPIO DE BARRA DO MENDES**  
**Setorial**

LOA 2020

Código	Descrição	DESPESA POR SUBFUNÇÃO	
			Valor
031	Acao Legislativa		1.736.600,00
062	Defesa do Interesse Publico no Processo Judiciario		134.750,00
121	Planejamento e Orcamento		486.350,00
122	Administracao Geral		3.715.862,00
123	Administracao Financeira		533.578,00
126	Tecnologia da Informacao		7.200,00
131	Comunicacao Social		109.500,00
182	Defesa Civil		10.655,00
241	Assistencia ao Idoso		14.300,00
242	Assistencia ao Portador de Deficiencia		15.000,00
243	Assistencia a Crianca e ao Adolescente		79.490,00
244	Assistencia Comunitaria		650.440,00
301	Atencao Basica		4.872.014,00
302	Assistencia Hospitalar e Ambulatorial		3.966.739,00
304	Vigilancia Sanitaria		124.819,00
305	Vigilancia Epidemiologica		169.422,00
306	Alimentacao e Nutricao		487.000,00
361	Ensino Fundamental		13.444.154,00
362	Ensino Medio		73.500,00
364	Ensino Superior		91.740,00
365	Educacao Infantil		458.100,00
367	Educacao Especial		52.157,00
392	Difusao Cultural		350.829,00
421	Custodia e Reintegracao Social		67.700,00
422	Direitos Individuais, Coletivos e Difusos		2.100,00
451	Infra-Estrutura Urbana		812.100,00
452	Servicos Urbanos		618.700,00
481	Habitacao Rural		29.000,00
482	Habitacao Urbana		99.500,00
511	Saneamento Basico Rural		94.000,00
512	Saneamento Basico Urbano		22.000,00
541	Preservacao e Conservacao Ambiental		266.992,00
542	Controle Ambiental		32.155,00
605	Abastecimento		112.850,00
606	Extensao Rural		201.700,00
607	Irigacao		25.600,00
695	Turismo		286.809,00
752	Energia Eletrica		394.000,00
782	Transporte Rodoviario		1.438.000,00
812	Desporto Comunitario		510.782,00
813	Lazer		1.070.229,00
843	Servico da Divida Interna		932.386,00
999	RESERVA DE CONTINGENCIA		1.380.000,00

# Prefeitura Municipal de Barra do Mendes

TOTAL GERAL: 39.980.802,00

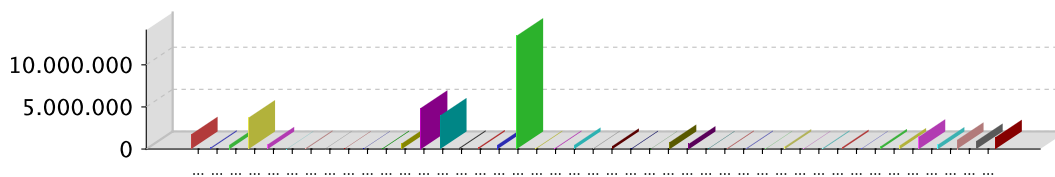

- 031 - Acao Legislativa
- 062 - Defesa do Interesse Publico no Processo Judiciario
- 121 - Planejamento e Orcamento
- 122 - Administracao Geral
- 123 - Administracao Financeira
- 126 - Tecnologia da Informacao
- 131 - Comunicacao Social
- 182 - Defesa Civil
- 241 - Assistencia ao Idoso
- 242 - Assistencia ao Portador de Deficiencia
- 243 - Assistencia a Crianca e ao Adolescente
- 244 - Assistencia Comunitaria
- 301 - Atencao Basica
- 302 - Assistencia Hospitalar e Ambulatorial
- 304 - Vigilancia Sanitaria
- 305 - Vigilancia Epidemiologica
- 306 - Alimentacao e Nutricao
- 361 - Ensino Fundamental
- 362 - Ensino Medio
- 364 - Ensino Superior
- 365 - Educacao Infantil
- 367 - Educacao Especial
- 392 - Difusao Cultural
- 421 - Custodia e Reintegracao Social
- 422 - Direitos Individuais, Coletivos e Difusos
- 451 - Infra-Estrutura Urbana
- 452 - Servicos Urbanos
- 481 - Habitacao Rural
- 482 - Habitacao Urbana
- 511 - Saneamento Basico Rural
- 512 - Saneamento Basico Urbano
- 541 - Preservacao e Conservacao Ambiental
- 542 - Controle Ambiental
- 605 - Abastecimento
- 606 - Extensao Rural
- 607 - Irrigacao
- 695 - Turismo
- 752 - Energia Eletrica
- 782 - Transporte Rodoviario
- 812 - Desporto Comunitario
- 813 - Lazer
- 843 - Servico da Divida Interna
- 999 - RESERVA DE CONTINGENCIA

# Prefeitura Municipal de Barra do Mendes



ESTADO DA BAHIA  
MUNICÍPIO DE BARRA DO MENDES  
Setorial

LOA 2020

		<b>DESPESA POR UNIDADE ORÇAMENTÁRIA</b>	
<b>Código</b>	<b>Descrição</b>		<b>Valor</b>
01101	CÂMARA MUNICIPAL		1.736.600,00
02201	GABINETE DO PREFEITO		1.135.348,00
03301	SECRETARIA MUNICIPAL DE CULTURA		1.261.558,00
04401	SECRETARIA MUNICIPAL DE FINANÇAS		2.068.294,00
05501	SECRETARIA MUNICIPAL DE AGRICULTURA		340.150,00
06601	FUNDO MUNICIPAL DE EDUCAÇÃO - FME		14.766.151,00
07701	FUNDO MUNICIPAL DE ASSISTÊNCIA SOCIAL		1.014.495,00
08801	SECRETARIA MUNICI. TRANSP, OBRAS E SERV. URBANO		4.278.080,00
09901	SECRETARIA MUNICIPAL DE GOVERNO		236.938,00
10999	ADMINISTRAÇÃO DA RESERVA DE CONTINGÊNCIA		1.380.000,00
11702	FUNDO MUNICIPAL DE SAUDE		9.147.694,00
12302	SECRETARIA MUNICIPAL DE ADMINISTRAÇÃO		1.518.756,00
14602	SECRETARIA MUNICIPAL DE ESPORTES		510.782,00
15303	SECRETARIA MUNICIPAL DE TURISMO		305.260,00
16304	SECRETARIA MUNICIPAL DE MEIO AMBIENTE		280.696,00
<b>TOTAL GERAL:</b>			<b>39.980.802,00</b>

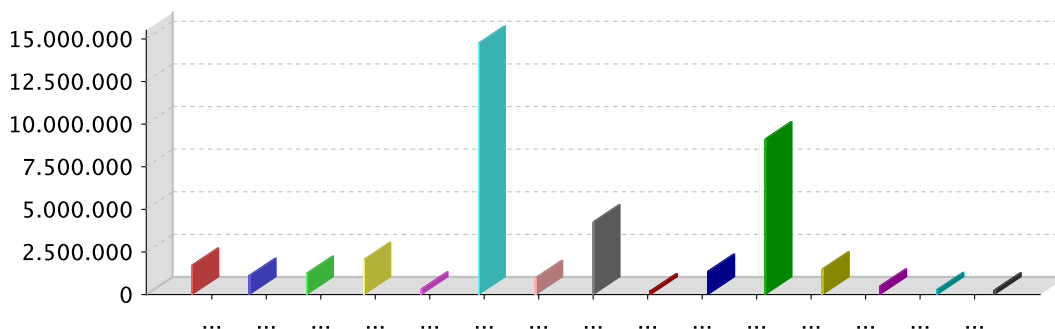

01101 - CÂMARA MUNICIPAL	02201 - GABINETE DO PREFEITO	03301 - SECRETARIA MUNICIPAL DE CULTURA
04401 - SECRETARIA MUNICIPAL DE FINANÇAS	05501 - SECRETARIA MUNICIPAL DE AGRICULTURA	
06601 - FUNDO MUNICIPAL DE EDUCAÇÃO - FME	07701 - FUNDO MUNICIPAL DE ASSISTÊNCIA SOCIAL	
08801 - SECRETARIA MUNICI. TRANSP, OBRAS E SERV. URBANO	09901 - SECRETARIA MUNICIPAL DE GOVERNO	
10999 - ADMINISTRAÇÃO DA RESERVA DE CONTINGÊNCIA	11702 - FUNDO MUNICIPAL DE SAUDE	
12302 - SECRETARIA MUNICIPAL DE ADMINISTRAÇÃO	14602 - SECRETARIA MUNICIPAL DE ESPORTES	
15303 - SECRETARIA MUNICIPAL DE TURISMO	16304 - SECRETARIA MUNICIPAL DE MEIO AMBIENTE	

# Prefeitura Municipal de Barra do Mendes

LOA 2020

## QDR - QUADRO DE DETALHAMENTO DA RECEITA

Conta	Detalhamento	Rubrica	Origem/Especie	Categoria Economica
<b>1000.00.00.00.00.00 - RECEITA CORRENTE</b>			<b>1.671.683,00</b>	<b>42.110.383,00</b>
1100.00.00.00.00.00 - IMPOSTOS, TAXAS E CONTRIBUIÇÕES DE MELHORIA				
1110.00.00.00.00.00 - IMPOSTOS				
1113.00.00.00.00.00 - IMPOSTOS SOBRE A RENDA E PROVENTOS DE QUALQUER NATUREZA		517.500,00		
1113.01.12.00.00.00 : 1001 - Imposto sobre a Renda de Pessoa Física - IRPF - Multas e Juros de Mora		2.200,00		
1113.01.13.00.00.00 : 1001 - Imposto sobre a Renda de Pessoa Física - IRPF - Dívida Ativa		3.300,00		
1113.03.11.00.00.00 : 1001 - Imposto sobre a Renda - Retido na Fonte - Trabalho - Principal		210.000,00		
1113.03.41.00.00.00 : 1001 - Imposto sobre a Renda - Retido na Fonte - Outros Rendimentos - Principal		302.000,00		
1118.00.00.00.00.00 - IMPOSTOS ESPECÍFICOS DE ESTADOS/DF MUNICÍPIOS		955.587,00		
1118.01.11.00.00.00 : 1001 - Imposto sobre a Propriedade Predial e Territorial Urbana - Principal		90.000,00		
1118.01.12.00.00.00 : 1001 - Imposto sobre a Propriedade Predial e Territorial Urbana - Multas e Juros de Mora		6.930,00		
1118.01.13.00.00.00 : 1001 - Imposto sobre a Propriedade Predial e Territorial Urbana - Dívida Ativa		94.710,00		
1118.01.14.00.00.00 : 1001 - Imposto sobre a Propriedade Predial e Territorial Urbana - Multas e Juros de Mora da Dívida Ativa		8.085,00		
1118.01.41.00.00.00 : 1001 - Imposto sobre Transmissão "Inter Vivos" de Bens Imóveis e de Direitos Reais sobre Imóveis - Principal		5.775,00		
1118.01.42.00.00.00 : 1001 - Imposto sobre Transmissão "Inter Vivos" de Bens Imóveis e de Direitos Reais sobre Imóveis - Multas e Juros de Mora		1.732,00		
1118.01.43.00.00.00 : 1001 - Imposto sobre Transmissão "Inter Vivos" de Bens Imóveis e de Direitos Reais sobre Imóveis - Dívida Ativa		2.310,00		
1118.01.44.00.00.00 : 1001 - Imposto sobre Transmissão "Inter Vivos" de Bens Imóveis e de Direitos Reais sobre Imóveis - Dívida Ativa - Multas e Juros de Mora da Dívida Ativa		2.310,00		
1118.02.31.00.00.00 : 1001 - Imposto sobre Serviços de Qualquer Natureza - Principal		701.000,00		
1118.02.32.00.00.00 : 1001 - Imposto sobre Serviços de Qualquer Natureza - Multas e Juros de Mora		5.775,00		
1118.02.33.00.00.00 : 1001 - Imposto sobre Serviços de Qualquer Natureza - Dívida Ativa		6.930,00		
1118.02.34.00.00.00 : 1001 - Imposto sobre Serviços de Qualquer Natureza - Dívida Ativa - Multas e Juros de Mora da Dívida Ativa		2.310,00		
1118.02.41.00.00.00 : 1001 - Adicional ISS - Fundo Municipal de Combate à Pobreza - Principal		27.720,00		
1120.00.00.00.00.00 - TAXAS		167.044,00	184.736,00	
1121.00.00.00.00.00 - TAXAS PELO EXERCÍCIO DO PODER DE POLÍCIA				
1121.01.11.00.00.00 : 1211 - Taxas de Inspeção, Controle e Fiscalização - Principal		3.746,00		
1121.01.12.00.00.00 : 1001 - Taxas de Inspeção, Controle e Fiscalização - Multas e Juros de Mora		6.244,00		
1121.01.13.00.00.00 : 1001 - Taxas de Inspeção, Controle e Fiscalização - Dívida Ativa		7.494,00		
1121.01.14.00.00.00 : 1001 - Taxas de Inspeção, Controle e Fiscalização - Dívida Ativa - Multas e Juros de Mora da Dívida Ativa		9.992,00		
1121.02.13.00.00.00 : 1001 - Taxa de Fiscalização de Instalação - TFI - Dívida Ativa		14.988,00		
1121.02.14.00.00.00 : 1001 - Taxa de Fiscalização de Instalação - TFI - Dívida Ativa - Multas e Juros de Mora da Dívida Ativa		9.992,00		
1121.02.21.00.00.00 : 1001 - Taxa de Fiscalização de Funcionamento - TFF - Principal		68.674,00		
1121.02.22.00.00.00 : 1001 - Taxa de Fiscalização de Funcionamento - TFF - Multas e Juros de Mora		4.996,00		
1121.02.23.00.00.00 : 1001 - Taxa de Fiscalização de Funcionamento - TFF - Dívida Ativa		9.992,00		
1121.02.24.00.00.00 : 1001 - Taxa de Fiscalização de Funcionamento - TFF - Dívida Ativa - Multas e Juros de Mora da Dívida		12.490,00		

Pag. 1 / 9



ESTADO DA BAHIA  
MUNICÍPIO DE BARRA DO MENDES  
Setorial

# Prefeitura Municipal de Barra do Mendes

LOA 2020

## QDR - QUADRO DE DETALHAMENTO DA RECEITA

Conta	Detalhamento	Rubrica	Origem/Especie	Categoria Economica
Ativa				
1121.04.11.00.00.00.00 : 1001 - Taxa de Controle e Fiscalização Ambiental - Principal	6.244,00			
1121.04.12.00.00.00.00 : 1001 - Taxa de Controle e Fiscalização Ambiental - Multas e Juros de Mora	9.992,00			
1121.04.13.00.00.00.00 : 1001 - Taxa de Controle e Fiscalização Ambiental - Dívida Ativa	2.200,00			
1122.00.00.00.00.00.00 - TAXAS PELA PRESTAÇÃO DE SERVIÇOS	15.492,00			
1122.01.11.00.00.00.00 : 1001 - Taxas pela Prestação de Serviços - Principal	2.200,00			
1122.01.11.00.00.00.00 : 1001 - Taxas pela Prestação de Serviços - Principal	9.992,00			
1122.01.12.00.00.00.00 : 1001 - Taxas pela Prestação de Serviços - Multas e Juros de Mora	2.200,00			
1122.01.13.00.00.00.00 : 1001 - Taxas pela Prestação de Serviços - Dívida Ativa	1.100,00			
1128.00.00.00.00.00.00 - TAXAS - ESPECÍFICAS DE ESTADOS, DF E MUNICÍPIOS	2.200,00			
1128.01.92.00.00.00.00 : 1001 - Taxas de Inspeção, Controle e Fiscalização - Outras - Multas e Juros de Mora	2.200,00			
1130.00.00.00.00.00.00 - CONTRIBUIÇÃO DE MELHORIA	13.860,00			
1138.00.00.00.00.00.00 - CONTRIBUIÇÃO DE MELHORIA - ESPECÍFICA E/M	13.860,00			
1138.01.11.00.00.00.00 : 1001 - Contribuição de Melhoria para Expansão da Rede de Água Potável e Esgoto Sanitário - Principal	3.465,00			
1138.02.11.00.00.00.00 : 1001 - Contribuição de Melhoria para Expansão da Rede de Iluminação Pública na Cidade - Principal	2.310,00			
1138.03.11.00.00.00.00 : 1001 - Contribuição de Melhoria para Expansão de Rede de Iluminação Pública Rural - Principal	2.310,00			
1138.99.11.00.00.00.00 : 1001 - Outras Contribuições de Melhoria - Principal	5.775,00			
1200.00.00.00.00.00.00 - CONTRIBUIÇÕES	141.207,00			
1220.00.00.00.00.00.00 - CONTRIBUIÇÕES ECONÔMICAS	141.207,00			
1220.00.00.00.00.00.00 - CONTRIBUIÇÕES ECONÔMICAS	132.407,00			
1220.99.11.00.00.00.00 : 1001 - Outras Contribuições Econômicas - Principal	1.100,00			
1220.99.12.00.00.00.00 : 1001 - Outras Contribuições Econômicas - Multas e Juros de Mora	1.100,00			
1220.99.13.00.00.00.00 : 1001 - Outras Contribuições Econômicas - Dívida Ativa	1.100,00			
1220.99.14.00.00.00.00 : 1001 - Outras Contribuições Econômicas - Dívida Ativa - Multas e Juros de Mora da Dívida Ativa	1.650,00			
1220.99.15.00.00.00.00 : 1001 - Outras Contribuições Econômicas - Multas	1.650,00			
1220.99.16.00.00.00.00 : 1001 - Outras Contribuições Econômicas - Juros de Mora	1.650,00			
1220.99.17.00.00.00.00 : 1001 - Outras Contribuições Econômicas - Dívida Ativa - Multas da Dívida Ativa	1.650,00			
1300.00.00.00.00.00.00 - RECEITA PATRIMONIAL	239.516,00			
1310.00.00.00.00.00.00 - EXPLORAÇÃO DO PATRIMÔNIO IMOBILIÁRIO DO ESTADO	37.665,00			
1310.00.00.00.00.00.00 - EXPLORAÇÃO DO PATRIMÔNIO IMOBILIÁRIO DO ESTADO	37.665,00			
1310.01.11.00.00.00.00 : 1001 - Aluguéis e Arrendamentos - Principal	2.310,00			
1310.01.12.00.00.00.00 : 1001 - Aluguéis e Arrendamentos - Multas e Juros de Mora	1.100,00			
1310.01.13.00.00.00.00 : 1001 - Aluguéis e Arrendamentos - Dívida Ativa	1.100,00			
1310.02.11.00.00.00.00 : 1001 - Concessão, Permissão, Autorização ou Cessão do Direito de Uso de Bens Imóveis Públicos - Principal	9.963,00			
1310.02.12.00.00.00.00 : 1001 - Concessão, Permissão, Autorização ou Cessão do Direito de Uso de Bens Imóveis Públicos - Multas e Juros de Mora	1.650,00			

# Prefeitura Municipal de Barra do Mendes

LOA 2020

**ESTADO DA BAHIA**  
**MUNICÍPIO DE BARRA DO MENDES**  
**Setorial**



**QDR - QUADRO DE DETALHAMENTO DA RECEITA**

Conta	Detalhamento	Rubrica	Origem/Especie	Categoria Economica
1310.02.13.00.00.00.00	: 1001 - Concessão, Permissão, Autorização ou Cessão do Direito de Uso de Bens Imóveis Públicos - Dívida Ativa			
		1.320,00		
1310.99.11.00.00.00.00	: 1001 - Outras Receitas Imobiliárias - Principal			
		18.682,00		
1310.99.16.00.00.00.00	: 1001 - Outras Receitas Imobiliárias - Juros de Mora			
		1.540,00		
1320.00.00.00.00.00.00	- VALORES MOBILIÁRIOS			
		201.851,00		
1321.00.00.00.00.00.00	- JUROS E CORREÇÕES MONETÁRIAS			
		201.851,00		
1321.00.11.00.00.00.00	: 1001 - Remuneração de Depósitos Bancários - Principal			
		1.100,00		
1321.00.11.00.00.00.00	: 1001 - Remuneração de Depósitos Bancários - Principal			
		27.501,00		
1321.00.11.00.00.00.00	: 1001 - Remuneração de Depósitos Bancários - Principal			
		0,00		
1321.00.11.00.00.00.00	: 1001 - Remuneração de Depósitos Bancários - Principal			
		1.100,00		
1321.00.11.00.00.00.00	: 1111 - Remuneração de Depósitos Bancários - Principal			
		8.800,00		
1321.00.11.00.00.00.00	: 1112 - Remuneração de Depósitos Bancários - Principal			
		24.200,00		
1321.00.11.00.00.00.00	: 1113 - Remuneração de Depósitos Bancários - Principal			
		26.400,00		
1321.00.11.00.00.00.00	: 1115 - Remuneração de Depósitos Bancários - Principal			
		1.100,00		
1321.00.11.00.00.00.00	: 1117 - Remuneração de Depósitos Bancários - Principal			
		0,00		
1321.00.11.00.00.00.00	: 1118 - Remuneração de Depósitos Bancários - Principal			
		0,00		
1321.00.11.00.00.00.00	: 1119 - Remuneração de Depósitos Bancários - Principal			
		1.100,00		
1321.00.11.00.00.00.00	: 1120 - Remuneração de Depósitos Bancários - Principal			
		0,00		
1321.00.11.00.00.00.00	: 1211 - Remuneração de Depósitos Bancários - Principal			
		8.800,00		
1321.00.11.00.00.00.00	: 1211 - Remuneração de Depósitos Bancários - Principal			
		14.300,00		
1321.00.11.00.00.00.00	: 1212 - Remuneração de Depósitos Bancários - Principal			
		2.200,00		
1321.00.11.00.00.00.00	: 1220 - Remuneração de Depósitos Bancários - Principal			
		0,00		
1321.00.11.00.00.00.00	: 1311 - Remuneração de Depósitos Bancários - Principal			
		5.500,00		
1321.00.11.00.00.00.00	: 1311 - Remuneração de Depósitos Bancários - Principal			
		15.400,00		
1321.00.11.00.00.00.00	: 1311 - Remuneração de Depósitos Bancários - Principal			
		5.500,00		
1321.00.11.00.00.00.00	: 1311 - Remuneração de Depósitos Bancários - Principal			
		7.700,00		
1321.00.11.00.00.00.00	: 1311 - Remuneração de Depósitos Bancários - Principal			
		4.400,00		
1321.00.11.00.00.00.00	: 1311 - Remuneração de Depósitos Bancários - Principal			
		5.500,00		
1321.00.11.00.00.00.00	: 1311 - Remuneração de Depósitos Bancários - Principal			
		3.300,00		
1321.00.11.00.00.00.00	: 1312 - Remuneração de Depósitos Bancários - Principal			
		0,00		
1321.00.11.00.00.00.00	: 1940 - Remuneração de Depósitos Bancários - Principal			
		1.100,00		
1321.00.11.00.00.00.00	: 1980 - Remuneração de Depósitos Bancários - Principal			
		3.300,00		
1321.00.12.00.00.00.00	: 1311 - Remuneração de Depósitos Bancários - Multas e Juros de Mora			
		4.400,00		
1321.00.14.00.00.00.00	: 1311 - Remuneração de Depósitos Bancários - Dívida Ativa - Multas e Juros de Mora da Dívida Ativa			
		5.500,00		
1321.00.21.00.00.00.00	: 1311 - Remuneração de Depósitos Especiais - Principal			
		11.550,00		
1321.00.28.00.00.00.00	: 1311 - Remuneração de Depósitos Especiais - Juros de Mora da Dívida Ativa			
		5.500,00		
1321.00.33.00.00.00.00	: 1311 - Remuneração de Saldos de Recursos Não-Desembolsados - Dívida Ativa			
		3.300,00		
1321.00.35.00.00.00.00	: 1311 - Remuneração de Saldos de Recursos Não-Desembolsados - Multas			
		3.300,00		



# Prefeitura Municipal de Barra do Mendes

LOA 2020

## QDR - QUADRO DE DETALHAMENTO DA RECEITA

Conta	Detalhamento	Rubrica	Origem/Especie	Categoria Economica
1600.00.00.00.00.00	RECEITA DE SERVIÇOS		847.720,00	
1610.00.00.00.00.00	SERVIÇOS ADMINISTRATIVOS E COMERCIAIS GERAIS		84.770,00	
1610.00.00.00.00.00	SERVIÇOS ADMINISTRATIVOS E COMERCIAIS GERAIS	84.770,00		
1610.02.11.00.00.00	1610.02.11.00.00.00 : 1001 - Inscrição em Concursos e Processos Seletivos - Principal			
1610.02.12.00.00.00	1610.02.12.00.00.00 : 1001 - Inscrição em Concursos e Processos Seletivos - Multas e Juros de Mora			
1610.02.17.00.00.00	1610.02.17.00.00.00 : 1001 - Inscrição em Concursos e Processos Seletivos - Dívida Ativa - Multas da Dívida Ativa			
1610.02.18.00.00.00	1610.02.18.00.00.00 : 1001 - Inscrição em Concursos e Processos Seletivos - Juros de Mora da Dívida Ativa			
1610.03.11.00.00.00	1610.03.11.00.00.00 : 1001 - Serviços de Registro, Certificação e Fiscalização - Principal			
1610.04.11.00.00.00	1610.04.11.00.00.00 : 1001 - Serviços de Informação e Tecnologia - Principal			
1620.00.00.00.00.00	SERVIÇOS E ATIVIDADES REFERENTES À NAVEGAÇÃO E AO TRANSPORTE		8.800,00	
1620.00.00.00.00.00	SERVIÇOS E ATIVIDADES REFERENTES À NAVEGAÇÃO E AO TRANSPORTE	8.800,00		
1620.02.11.00.00.00	1620.02.11.00.00.00 : 1001 - Serviços de Transporte - Principal			
1620.02.12.00.00.00	1620.02.12.00.00.00 : 1001 - Serviços de Transporte - Multas e Juros de Mora			
1620.02.13.00.00.00	1620.02.13.00.00.00 : 1001 - Serviços de Transporte - Dívida Ativa			
1620.02.14.00.00.00	1620.02.14.00.00.00 : 1001 - Serviços de Transporte - Dívida Ativa - Multas e Juros de Mora da Dívida Ativa			
1620.02.15.00.00.00	1620.02.15.00.00.00 : 1001 - Serviços de Transporte - Multas			
1620.02.16.00.00.00	1620.02.16.00.00.00 : 1001 - Serviços de Transporte - Juros de Mora			
1620.02.17.00.00.00	1620.02.17.00.00.00 : 1001 - Serviços de Transporte - Dívida Ativa - Multas da Dívida Ativa			
1620.02.18.00.00.00	1620.02.18.00.00.00 : 1001 - Serviços de Transporte - Juros de Mora da Dívida Ativa			
1630.00.00.00.00.00	SERVIÇOS E ATIVIDADES REFERENTES À SAÚDE		732.506,00	
1630.00.00.00.00.00	SERVIÇOS E ATIVIDADES REFERENTES À SAÚDE	714.906,00		
1630.01.11.00.00.00	1630.01.11.00.00.00 : 1212 - Serviços de Atendimento à Saúde - Principal			
1630.01.12.00.00.00	1630.01.12.00.00.00 : 1212 - Serviços de Atendimento à Saúde - Multas e Juros de Mora			
1630.01.13.00.00.00	1630.01.13.00.00.00 : 1212 - Serviços de Atendimento à Saúde - Dívida Ativa			
1630.01.15.00.00.00	1630.01.15.00.00.00 : 1212 - Serviços de Atendimento à Saúde - Multas			
1630.01.16.00.00.00	1630.01.16.00.00.00 : 1212 - Serviços de Atendimento à Saúde - Juros de Mora			
1638.00.00.00.00.00	SERVIÇOS E ATIVIDADES REFERENTES À SAÚDE - ESPECÍFICO PARA ESTADOS/DISTritos/MUNICÍPIOS		17.600,00	
1638.01.12.00.00.00	1638.01.12.00.00.00 : 1212 - Serviços Hospitalares - Multas e Juros de Mora			
1638.01.15.00.00.00	1638.01.15.00.00.00 : 1212 - Serviços Hospitalares - Multas			
1638.01.16.00.00.00	1638.01.16.00.00.00 : 1212 - Serviços Hospitalares - Juros de Mora			
1638.01.31.00.00.00	1638.01.31.00.00.00 : 1212 - Serviços Radiológicos e Laboratoriais - Principal			
1638.01.32.00.00.00	1638.01.32.00.00.00 : 1212 - Serviços Radiológicos e Laboratoriais - Multas e Juros de Mora			
1638.01.41.00.00.00	1638.01.41.00.00.00 : 1212 - Serviços Ambulatoriais - Principal			
1638.01.42.00.00.00	1638.01.42.00.00.00 : 1212 - Serviços Ambulatoriais - Multas e Juros de Mora			
1638.01.46.00.00.00	1638.01.46.00.00.00 : 1212 - Serviços Ambulatoriais - Juros de Mora			
1638.01.91.00.00.00	1638.01.91.00.00.00 : 1212 - Outros Serviços de Saúde - Principal			
1638.01.92.00.00.00	1638.01.92.00.00.00 : 1212 - Outros Serviços de Saúde - Multas e Juros de Mora			

Pag. 4 / 9



ESTADO DA BAHIA  
MUNICÍPIO DE BARRA DO MENDES  
Setorial

# Prefeitura Municipal de Barra do Mendes

LOA 2020

## QDR - QUADRO DE DETALHAMENTO DA RECEITA

Conta	Detalhamento	Rubrica	Origem/Especie	Categoria Economica
1638.01.92.00.00.00.00	: 1214 - Outros Serviços de Saúde - Multas e Juros de Mora			
1638.01.93.00.00.00.00	: 1212 - Outros Serviços de Saúde - Dívida Ativa			
1638.01.94.00.00.00.00	: 1212 - Outros Serviços de Saúde - Dívida Ativa - Multas e Juros de Mora da Dívida Ativa			
1638.01.97.00.00.00.00	: 1212 - Outros Serviços de Saúde - Dívida Ativa - Multas da Dívida Ativa			
1638.01.98.00.00.00.00	: 1212 - Outros Serviços de Saúde - Juros de Mora da Dívida Ativa			
1690.00.00.00.00.00.00	- OUTROS SERVIÇOS	21.644,00		
1690.00.00.00.00.00.00	- OUTROS SERVIÇOS			
1690.99.11.00.00.00.00	: 1001 - Outros Serviços - Principal	15.044,00		
1690.99.12.00.00.00.00	: 1001 - Outros Serviços - Multas e Juros de Mora	2.200,00		
1690.99.13.00.00.00.00	: 1001 - Outros Serviços - Dívida Ativa	2.200,00		
1690.99.18.00.00.00.00	: 1001 - Outros Serviços - Juros de Mora da Dívida Ativa	2.200,00		
1700.00.00.00.00.00.00	- TRANSFERÊNCIAS CORRENTES		39.113.787,00	
1710.00.00.00.00.00.00	- TRANSFERÊNCIAS DA UNIÃO E DE SUAS ENTIDADES			
1718.00.00.00.00.00.00	- TRANSFERÊNCIAS DA UNIÃO - ESPECÍFICA E/M	24.908.475,00		
1718.01.21.00.00.00.00	: 1001 - Cota-Parte do Fundo de Participação dos Municípios - Cota Mensal - Principal	17.308.194,00		
1718.01.31.00.00.00.00	: 1001 - Cota-Parte do Fundo de Participação dos Municípios - 1% Cota entregue no mês de dezembro - Principal	660.000,00		
1718.01.41.00.00.00.00	: 1001 - Cota-Parte do Fundo de Participação dos Municípios - 1% Cota entregue no mês de julho - Principal	275.000,00		
1718.01.51.00.00.00.00	: 1001 - Cota-Parte do Imposto Sobre a Propriedade Territorial Rural - Principal	14.379,00		
1718.02.21.00.00.00.00	: 1940 - Cota-parte da Compensação Financeira de Recursos Minerais - CFEM - Principal	5.500,00		
1718.02.51.00.00.00.00	: 1940 - Cota-parte Royalties pela Participação Especial - Lei nº 9.478/97, artigo 50 - Principal	88.000,00		
1718.02.61.00.00.00.00	: 1940 - Cota-Parte do Fundo Especial do Petróleo - FEP - Principal	203.720,00		
1718.02.92.00.00.00.00	: 1940 - Outras Transferências decorrentes de Compensação Financeira pela Exploração de Recursos Naturais - Multas e Juros de Mora	2.200,00		
1718.03.11.00.00.00.00	: 1212 - Transferência de Recursos do SUS - Atenção Básica - Principal	1.100,00		
1718.03.22.00.00.00.00	: 1212 - Transferência de Recursos do SUS - Atenção de Média e Alta Complexidade Ambulatorial e Hospitalar - Multas e Juros de Mora	1.100,00		
1718.03.31.00.00.00.00	: 1212 - Transferência de Recursos do SUS - Vigilância em Saúde - Principal	1.100,00		
1718.03.41.00.00.00.00	: 1212 - Transferência de Recursos do SUS - Assistência Farmacêutica - Principal	1.100,00		
1718.03.51.00.00.00.00	: 1212 - Transferência de Recursos do SUS - Gestão do SUS - Principal	20.900,00		
1718.03.91.00.00.00.00	: 1212 - Transferência de Recursos do SUS - Outros Programas Financiados por Transferências Fundo a Fundo - Principal	1.100,00		
1718.03.98.00.00.00.00	: 1212 - Transferência de Recursos do SUS - Outros Programas Financiados por Transferências Fundo a Fundo - Juros de Mora da Dívida Ativa	95.700,00		
1718.04.11.00.00.00.00	: 1311 - Transferências de Recursos do Sistema Único de Saúde - SUS destinados à Atenção Básica - Principal	858.000,00		
1718.04.13.00.00.00.00	: 1212 - Transferências de Recursos do Sistema Único de Saúde - SUS destinados à Atenção Básica - Dívida Ativa	8.800,00		
1718.04.14.00.00.00.00	: 1212 - Transferências de Recursos do Sistema Único de Saúde - SUS destinados à Atenção Básica - Dívida Ativa - Multas e Juros da Dívida Ativa	4.400,00		
1718.04.15.00.00.00.00	: 1212 - Transferências de Recursos do Sistema Único de Saúde - SUS destinados à Atenção Básica - Multas	1.100,00		



ESTADO DA BAHIA  
MUNICÍPIO DE BARRA DO MENDES  
Setorial

# Prefeitura Municipal de Barra do Mendes

LOA 2020

## QDR - QUADRO DE DETALHAMENTO DA RECEITA

Conta	Detalhamento	Rubrica	Origem/Especie	Categoria Economica
1718.04.16.00.00.00.00	1212 - Transferências de Recursos do Sistema Único de Saúde – SUS destinados à Atenção Básica - Juros de Mora	1.100,00		
1718.05.11.00.00.00.00	1115 - Transferências do Salário-Educação - Principal	442.200,00		
1718.05.21.00.00.00.00	1119 - Transferências Diretas do FNDE referentes ao Programa Dinheiro Direto na Escola – PDDE - Principal	2.200,00		
1718.05.31.00.00.00.00	1117 - Transferências Diretas do FNDE referentes ao Programa Nacional de Alimentação Escolar – PNAE - Principal	349.387,00		
1718.05.41.00.00.00.00	1118 - Transferências Diretas do FNDE referentes ao Programa Nacional de Apoio ao Transporte do Escolar – PNATE - Principal	183.240,00		
1718.05.91.00.00.00.00	1119 - Outras Transferências Diretas do Fundo Nacional do Desenvolvimento da Educação – FNDE - Principal	11.550,00		
1718.05.91.00.00.00.00	1119 - Outras Transferências Diretas do Fundo Nacional do Desenvolvimento da Educação – FNDE - Principal	4.400,00		
1718.06.11.00.00.00.00	1001 - Transferência Financeira do ICMS – Desoneração – L.C. nº 87/96 - Principal	13.860,00		
1718.09.11.00.00.00.00	1112 - Transferências de Recursos da Complementação da União ao Fundo de Manutenção e Desenvolvimento da Educação Básica e de Valorização dos Profissionais da Educação – FUNDEB - Principal	1.980.000,00		
1718.10.11.00.00.00.00	1220 - Transferências de Convênios da União para o Sistema Único de Saúde – SUS - Principal	132.000,00		
1718.10.21.00.00.00.00	1120 - Transferências de Convênios da União Destinadas a Programas de Educação - Principal	497.200,00		
1718.10.31.00.00.00.00	1312 - Transferências de Convênios da União Destinadas a Programas de Assistência Social - Principal	198.000,00		
1718.10.41.00.00.00.00	1940 - Transferências de Convênios da União Destinadas a Programas de Combate à Fome - Principal	90.090,00		
1718.10.51.00.00.00.00	1220 - Transferências de Convênios da União Destinadas a Programas de Saneamento Básico - Principal	49.498,00		
1718.10.51.00.00.00.00	1940 - Transferências de Convênios da União Destinadas a Programas de Saneamento Básico - Principal	610.225,00		
1718.10.91.00.00.00.00	1940 - Outras Transferências de Convênios da União - Principal	792.132,00	4.583.512,00	
1720.00.00.00.00.00.00	TRANSFERÊNCIAS DOS ESTADOS E DO DISTRITO FEDERAL E DE SUAS ENTIDADES			
1728.00.00.00.00.00.00	TRANSFERÊNCIAS DOS ESTADOS - ESPECÍFICA E/M	4.583.512,00		
1728.01.11.00.00.00.00	1001 - Cota-Parte do ICMS - Principal	3.186.172,00		
1728.01.21.00.00.00.00	1001 - Cota-Parte do IPVA - Principal	189.200,00		
1728.01.31.00.00.00.00	1001 - Cota-Parte do IPI - Municípios - Principal	78.320,00		
1728.01.41.00.00.00.00	1980 - Cota-Parte da Contribuição de Intervenção no Domínio Econômico - Principal	78.320,00		
1728.01.51.00.00.00.00	1990 - Outras Participações na Receita dos Estados - Principal	38.500,00		
1728.03.11.00.00.00.00	1212 - Transferência de Recursos do Estado para Programas de Saúde – Repasse Fundo a Fundo - Principal	440.000,00		
1728.10.21.00.00.00.00	1120 - Transferências de Convênio dos Estados Destinadas a Programas de Educação - Principal	165.000,00		
1728.10.91.00.00.00.00	1120 - Outras Transferências de Convênio dos Estados - Principal	385.000,00		
1728.99.11.00.00.00.00	1940 - Outras Transferências dos Estados - Principal	33.000,00		
1750.00.00.00.00.00.00	TRANSFERÊNCIAS DE OUTRAS INSTITUIÇÕES PÚBLICAS		9.611.800,00	
1758.00.00.00.00.00.00	TRANSFERÊNCIAS DE OUTRAS INSTITUIÇÕES PÚBLICAS - ESPECÍFICA E/M	9.611.800,00		
1758.01.11.00.00.00.00	1112 - Transferências de Recursos do Fundo de Manutenção e Desenvolvimento da Educação Básica e de Valorização dos Profissionais da Educação – FUNDEB - Principal	8.214.800,00		
1758.99.11.00.00.00.00	1112 - Outras Transferências Multigovernamentais - Principal	715.000,00		
1758.99.11.00.00.00.00	1114 - Outras Transferências Multigovernamentais - Principal	682.000,00		
1900.00.00.00.00.00.00	OUTRAS RECEITAS CORRENTES		96.470,00	



ESTADO DA BAHIA  
MUNICÍPIO DE BARRA DO MENDES  
Setorial

# Prefeitura Municipal de Barra do Mendes

LOA 2020

**ESTADO DA BAHIA**  
**MUNICÍPIO DE BARRA DO MENDES**  
**Setorial**



**QDR - QUADRO DE DETALHAMENTO DA RECEITA**

Conta	Detalhamento	Rubrica	Origem/Especie	Categoria Economica
1910.00.00.00.00.00.00	MULTAS ADMINISTRATIVAS, CONTRATUAIS E JUDICIAIS	18.700,00	18.700,00	
1910.00.00.00.00.00.00	MULTAS ADMINISTRATIVAS, CONTRATUAIS E JUDICIAIS			
1910.07.11.00.00.00.00	: 1001 - Multas Aplicadas pelos Tribunais de Contas - Principal			
1910.07.12.00.00.00.00	: 1001 - Multas Aplicadas pelos Tribunais de Contas - Multas e Juros de Mora			
1910.07.13.00.00.00.00	: 1001 - Multas Aplicadas pelos Tribunais de Contas - Dívida Ativa			
1910.07.14.00.00.00.00	: 1001 - Multas Aplicadas pelos Tribunais de Contas - Dívida Ativa - Multas e Juros de Mora da Dívida Ativa			
1910.07.15.00.00.00.00	: 1001 - Multas Aplicadas pelos Tribunais de Contas - Multas			
1910.07.16.00.00.00.00	: 1001 - Multas Aplicadas pelos Tribunais de Contas - Juros de Mora			
1910.07.17.00.00.00.00	: 1001 - Multas Aplicadas pelos Tribunais de Contas - Dívida Ativa - Multas da Dívida Ativa			
1910.07.18.00.00.00.00	: 1001 - Multas Aplicadas pelos Tribunais de Contas - Juros de Mora da Dívida Ativa			
1920.00.00.00.00.00.00	INDENIZAÇÕES, RESTITUIÇÕES E RESSARCIMENTOS	61.765,00	61.765,00	
1921.00.00.00.00.00.00	INDENIZAÇÕES	33.000,00	33.000,00	
1921.01.11.00.00.00.00	: 1001 - Indenizações por Danos Causados ao Patrimônio Público - Principal			
1921.99.11.00.00.00.00	: 1001 - Outras Indenizações - Principal			
1922.00.00.00.00.00.00	RESTITUIÇÕES	28.765,00	28.765,00	
1922.99.11.00.00.00.00	: 1001 - Outras Restituições - Principal			
1922.99.12.00.00.00.00	: 1001 - Outras Restituições - Multas e Juros de Mora			
1922.99.13.00.00.00.00	: 1001 - Outras Restituições - Dívida Ativa			
1922.99.15.00.00.00.00	: 1001 - Outras Restituições - Multas			
1922.99.16.00.00.00.00	: 1001 - Outras Restituições - Juros de Mora			
1922.99.18.00.00.00.00	: 1001 - Outras Restituições - Juros de Mora da Dívida Ativa			
1990.00.00.00.00.00.00	DEMAIS RECEITAS CORRENTES	16.005,00	16.005,00	
1990.00.00.00.00.00.00	DEMAIS RECEITAS CORRENTES			
1990.99.11.00.00.00.00	: 1001 - Outras Receitas - Primárias - Principal			
1990.99.12.00.00.00.00	: 1001 - Outras Receitas - Primárias - Multas e Juros de Mora			
1990.99.13.00.00.00.00	: 1001 - Outras Receitas - Primárias - Dívida Ativa			
1990.99.14.00.00.00.00	: 1001 - Outras Receitas - Primárias - Dívida Ativa - Multas e Juros de Mora da Dívida Ativa			
1990.99.15.00.00.00.00	: 1001 - Outras Receitas - Primárias - Multas			
1990.99.16.00.00.00.00	: 1001 - Outras Receitas - Primárias - Juros de Mora			
1990.99.18.00.00.00.00	: 1001 - Outras Receitas - Primárias - Juros de Mora da Dívida Ativa			
1990.99.21.00.00.00.00	: 1001 - Outras Receitas - Financeiras - Principal			
1990.99.22.00.00.00.00	: 1001 - Outras Receitas - Financeiras - Multas e Juros de Mora			
1990.99.27.00.00.00.00	: 1001 - Outras Receitas - Financeiras - Dívida Ativa - Multas da Dívida Ativa			
<b>9000.00.00.00.00.00.00</b>	<b>DEDUÇÕES</b>			
9100.00.00.00.00.00.00				
				-4.155,148,00
				-4.155,148,00

# Prefeitura Municipal de Barra do Mendes

LOA 2020

## QDR - QUADRO DE DETALHAMENTO DA RECEITA

Conta	Detalhamento	Rubrica	Origem/Especie	Categoria Economica
9170.00.00.00.00.00.00 -			-4.155.148,00	
9171.00.00.00.00.00.00 -				
9171.80.12.10.00.00.00 : 1940 - Dedução de receita para a formação do FUNDEB - FPM	-3.461.638,00	-3.464.410,00		
9171.80.61.10.00.00.00 : 1001 - Dedução de receita para a formação do FUNDEB - ICMS Desoneração, LC 87/96	-2.772,00			
9172.00.00.00.00.00.00 -				
9172.80.11.10.00.00.00 : 1001 - Dedução de receita para a formação do FUNDEB - ICMS	-637.234,00			
9172.80.12.10.00.00.00 : 1001 - Dedução de receita para a formação do FUNDEB - IPVA	-37.840,00			
9172.80.13.10.00.00.00 : 1001 - Dedução de receita para a formação do FUNDEB - IPI Exportação	-15.664,00			
<b>2000.00.00.00.00.00 - RECEITA DE CAPITAL</b>				<b>2.025.567,00</b>
2100.00.00.00.00.00.00 - OPERAÇÕES DE CRÉDITO			<b>181.500,00</b>	
2110.00.00.00.00.00.00 - OPERAÇÕES DE CRÉDITO - MERCADO INTERNO			181.500,00	
2118.00.00.00.00.00.00 - OPERAÇÕES DE CRÉDITO - ESTADOS/DF/MUNICÍPIOS		159.500,00		
2118.01.11.00.00.00.00 : 1121 - Operações de Crédito Internas para Programas de Educação - Principal	33.000,00			
2118.01.21.00.00.00.00 : 1230 - Operações de Crédito Internas para Programas de Saúde - Principal	33.000,00			
2118.01.31.00.00.00.00 : 1920 - Operações de Crédito Internas para Programas de Saneamento - Principal	22.000,00			
2118.01.41.00.00.00.00 : 1920 - Operações de Crédito Internas para Programas de Meio Ambiente - Principal	22.000,00			
2118.01.51.00.00.00.00 : 1920 - Operações de Crédito Internas para Programas de Modernização da Administração Pública - Principal	22.000,00			
2118.01.71.00.00.00.00 : 1920 - Operações de Crédito Internas para Programas de Moradia Popular - Principal	27.500,00			
2119.00.00.00.00.00.00 - OUTRAS OPERAÇÕES DE CRÉDITO - MERCADO INTERNO		22.000,00		
2119.00.11.00.00.00.00 : 1120 - Outras Operações de Crédito - Mercado Interno - Principal	22.000,00			
2200.00.00.00.00.00.00 - ALIENAÇÃO DE BENS			<b>55.000,00</b>	
2210.00.00.00.00.00.00 - ALIENAÇÃO DE BENS MÓVEIS			33.000,00	
2213.00.00.00.00.00.00 - ALIENAÇÃO DE BENS MÓVEIS E SEMOVENTES		33.000,00		
2213.00.11.00.00.00.00 : 1930 - Alienação de Bens Móveis e Semoventes - Principal				
2220.00.00.00.00.00.00 - ALIENAÇÃO DE BENS IMÓVEIS				
2220.00.00.00.00.00.00 - ALIENAÇÃO DE BENS IMÓVEIS			22.000,00	
2220.00.11.00.00.00.00 : 1930 - Alienação de Bens Imóveis - Principal	22.000,00			
2400.00.00.00.00.00.00 - TRANSFERÊNCIAS DE CAPITAL				<b>1.789.067,00</b>
2410.00.00.00.00.00.00 - TRANSFERÊNCIAS DA UNIÃO E DE SUAS ENTIDADES				1.012.390,00
2418.00.00.00.00.00.00 - TRANSFERÊNCIAS DA UNIÃO		1.012.390,00		
2418.03.11.00.00.00.00 : 1212 - Transferência de Recursos do SUS - Atenção Básica - Principal	23.602,00			
2418.03.21.00.00.00.00 : 1212 - Transferência de Recursos do SUS - Atenção de Média e Alta Complexidade Ambulatorial e Hospitalar - Principal	1.100,00			
2418.03.31.00.00.00.00 : 1212 - Transferência de Recursos do SUS - Vigilância em Saúde - Principal	1.100,00			



ESTADO DA BAHIA  
MUNICÍPIO DE BARRA DO MENDES  
Setorial

# Prefeitura Municipal de Barra do Mendes

LOA 2020

## QDR - QUADRO DE DETALHAMENTO DA RECEITA

Conta	Detalhamento	Rubrica	Origem/Especie	Categoria Economica
2418.03.51.00.00.00.00	: 1212 - Transferência de Recursos do SUS - Gestão do SUS - Principal			1.100,00
2418.04.11.00.00.00.00	: 1212 - Transferências de Recursos do Sistema Único de Saúde - SUS destinados à Atenção Básica - Principal			1.100,00
2418.08.11.00.00.00.00	: 1220 - Transferências Advindas de Emendas Parlamentares Individuais - Principal			1.100,00
2418.08.11.00.00.00.00	: 1940 - Transferências Advindas de Emendas Parlamentares Individuais - Principal			1.100,00
2418.10.11.00.00.00.00	: 1220 - Transferências de Convênio da União para o Sistema Único de Saúde - SUS - Principal			87.188,00
2418.10.21.00.00.00.00	: 1120 - Transferências de Convênio da União destinadas a Programas de Educação - Principal			100.000,00
2418.10.51.00.00.00.00	: 1940 - Transferências de Convênios da União destinadas a Programas de Saneamento Básico - Principal			100.000,00
2418.10.61.00.00.00.00	: 1940 - Transferências de Convênios da União destinadas a Programas de Meio Ambiente - Principal			100.000,00
2418.10.71.00.00.00.00	: 1940 - Transferências de Convênios da União destinadas a Programas de Infraestrutura em Transporte - Principal			100.000,00
2418.10.91.00.00.00.00	: 1940 - Outras Transferências de Convênios da União - Principal			220.000,00
2418.99.11.00.00.00.00	: 1940 - Outras Transferências da União - Principal			275.000,00
2420.00.00.00.00.00.00	- TRANSFERÊNCIAS DOS ESTADOS E DO DISTRITO FEDERAL E DE SUAS ENTIDADES	681.614,00		681.614,00
2428.00.00.00.00.00.00	- TRANSFERÊNCIAS DOS ESTADOS, DISTRITO FEDERAL, E DE SUAS ENTIDADES	681.614,00		681.614,00
2428.10.11.00.00.00.00	: 1220 - Transferências de Convênios dos Estados para o Sistema Único de Saúde - SUS - Principal			88.000,00
2428.10.21.00.00.00.00	: 1120 - Transferências de Convênios dos Estados destinadas a Programas de Educação - Principal			132.000,00
2428.10.51.00.00.00.00	: 1940 - Transferências de Convênios dos Estados destinadas a Programas de Saneamento Básico - Principal			121.000,00
2428.10.61.00.00.00.00	: 1940 - Transferências de Convênios dos Estados destinadas a Programas de Meio Ambiente - Principal			104.114,00
2428.10.71.00.00.00.00	: 1940 - Transferências de Convênios dos Estados destinadas a Programas de Infraestrutura em Transporte - Principal			93.500,00
2428.10.91.00.00.00.00	: 1940 - Outras Transferências de Convênio dos Estados - Principal			55.000,00
2428.99.11.00.00.00.00	: 1940 - Outras Transferências dos Estados - Principal			88.000,00
2430.00.00.00.00.00.00	- TRANSFERÊNCIAS DOS MUNICÍPIOS E DE SUAS ENTIDADES	93.413,00		93.413,00
2438.00.00.00.00.00.00	- TRANSFERÊNCIAS DOS MUNICÍPIOS E DE SUAS ENTIDADES	93.413,00		93.413,00
2438.10.11.00.00.00.00	: 1220 - Transferências de Convênios dos Municípios destinados a Programas de Saúde - Principal			37.365,00
2438.10.21.00.00.00.00	: 1120 - Transferências de Convênios dos Municípios destinadas a Programas de Educação - Principal			24.910,00
2438.10.91.00.00.00.00	: 1940 - Outras Transferências de Convênios dos Municípios - Principal			31.138,00
2470.00.00.00.00.00.00	- TRANSFERÊNCIAS DE PESSOAS FÍSICAS			1.650,00
2478.00.00.00.00.00.00	- TRANSFERÊNCIAS DE PESSOAS FÍSICAS - ESPECÍFICAS DE ESTADOS DF E MUNICÍPIOS			1.650,00
2478.01.92.00.00.00.00	: 1001 - Outras Transferências de Pessoas Físicas Não Especificadas Anteriormente - Multas e Juros de Mora			1.650,00

**Total da Receita:**

**39.980.802,00**

# Prefeitura Municipal de Barra do Mendes

LOA 2020

**ESTADO DA BAHIA**  
**MUNICÍPIO DE BARRA DO MENDES**  
Art 8, LC 101 e Anix 13, Lei 4320/64



**RECEITA E DESPESA POR FONTE DE RECURSOS**

Fonte Recursos	Receta	%	Despesa	%
1001 - RECURSOS ORDINÁRIOS	23.121.459,00	57,83	13.888.951,00	34,74
1111 - RECEITAS DE IMPOSTOS E DE TRANSFERÊNCIA DE IMPOSTOS – EDUCAÇÃO(MIDE)	8.800,00	0,02	2.408.148,00	6,03
1112 - TRANSFERÊNCIAS DO FUNDEB 60%	10.934.000,00	27,35	7.370.223,00	18,43
1113 - TRANSFERÊNCIAS DO FUNDEB 40%	26.400,00	0,07	3.318.300,00	8,30
1114 - TRANSFERÊNCIAS DO FUNDEB – COMPLEMENTAÇÃO DA UNIÃO	682.000,00	1,71	20.000,00	0,05
1115 - TRANSFERÊNCIA DO SALÁRIO-EDUCAÇÃO	443.300,00	1,11	439.000,00	1,10
1117 - TRANSFERÊNCIAS DE RECURSOS DO FNDE REFERENTES AO PROGRAMA NACIONAL DE ALIMENTAÇÃO ESCOLAR	349.387,00	0,87	380.000,00	0,95
1118 - TRANSFERÊNCIAS DE RECURSOS DO FNDE REFERENTES AO PROGRAMA NACIONAL DE APOIO AO TRANSPORTE	183.240,00	0,46	84.095,00	0,21
1119 - OUTRAS TRANSFERÊNCIAS DE RECURSOS DO FNDE	19.250,00	0,05	169.010,00	0,42
1120 - TRANSFERÊNCIAS DE CONVÊNIOS – EDUCAÇÃO	1.326.110,00	3,32	354.325,00	0,89
1121 - RECEITA PELA PRESTAÇÃO DE SERVIÇOS EDUCACIONAIS	33.000,00	0,08	0,00	0,00
1130 - OPERAÇÕES DE CRÉDITO VINCULADAS À EDUCAÇÃO	0,00	0,00	10.000,00	0,03
1190 - OUTROS RECURSOS DESTINADOS À EDUCAÇÃO	0,00	0,00	62.310,00	0,16
1211 - RECEITAS DE IMPOSTOS E DE TRANSFERÊNCIA DE IMPOSTOS – SAÚDE	26.846,00	0,07	5.450.488,00	13,63
1212 - TRANSFERÊNCIAS DE RECURSOS DO SUS PARA ATENÇÃO BÁSICA	1.338.008,00	3,35	3.094.545,00	7,74
1214 - TRANSFERÊNCIAS DE RECURSOS DO SUS PARA ATENÇÃO DE MÉDIA E ALTA COMPLEXIDADE	2.200,00	0,01	0,00	0,00
1215 - TRANSFERÊNCIAS DE RECURSOS DO SUS PARA VIGILÂNCIA EM SAÚDE	0,00	0,00	212.596,00	0,53
1216 - TRANSFERÊNCIAS DE RECURSOS DO SUS PARA ASSISTÊNCIA FARMACÉUTICA	0,00	0,00	10.395,00	0,03
1220 - OPERAÇÕES DE CRÉDITO VINCULADAS À SAÚDE	395.151,00	0,99	379.670,00	0,95
1230 - OPERAÇÕES DE CRÉDITO VINCULADAS À SAÚDE	33.000,00	0,08	0,00	0,00
1311 - TRANSFERÊNCIA DE RECURSOS DO FUNDO NACIONAL DE ASSISTÊNCIA SOCIAL – FNAS	938.850,00	2,35	368.230,00	0,92
1312 - TRANSFERÊNCIAS DE CONVÊNIOS - ASSISTÊNCIA SOCIAL	198.000,00	0,50	26.605,00	0,07
1390 - OUTROS RECURSOS DESTINADOS À ASSISTÊNCIA SOCIAL	0,00	0,00	6.200,00	0,02
1920 - RECURSOS DE OPERAÇÕES DE CRÉDITO	93.500,00	0,23	0,00	0,00
1930 - RECURSOS DE ALIENAÇÃO DE BENS/ATIVOS	55.000,00	0,14	26.100,00	0,07
1940 - OUTRAS VINCULAÇÕES DE TRANSFERÊNCIAS	-346.819,00	-0,87	1.632.631,00	4,08
1980 - RECURSOS NÃO CLASSIFICADOS – A CLASSIFICAR	81.620,00	0,20	10.000,00	0,03
1990 - OUTRAS DESTINAÇÕES VINCULADAS DE RECURSOS	38.500,00	0,10	257.980,00	0,65
<b>Total:</b>	<b>39.980.802,00</b>		<b>39.980.802,00</b>	

# Prefeitura Municipal de Barra do Mendes



**ESTADO DA BAHIA**  
**MUNICIPIO DE BARRA DO MENDES**  
**Setorial**

Janeiro / 2020  
 Exercício de 2020

**RECEITA POR FONTE DE RECURSO**

Conta   Fonte	Valor Fonte	Valor Conta
<b>1113011200 - Imposto sobre a Renda de Pessoa Física - IRPF - Multas e Juros de Mora</b>		<b>2.200,00</b>
1001 - Recursos Ordinários	2.200,00	
<b>1113011300 - Imposto sobre a Renda de Pessoa Física - IRPF - Dívida Ativa</b>		<b>3.300,00</b>
1001 - Recursos Ordinários	3.300,00	
<b>1113031100 - Imposto sobre a Renda - Retido na Fonte - Trabalho - Principal</b>		<b>210.000,00</b>
1001 - Recursos Ordinários	210.000,00	
<b>1113034100 - Imposto sobre a Renda - Retido na Fonte - Outros Rendimentos - Principal</b>		<b>302.000,00</b>
1001 - Recursos Ordinários	302.000,00	
<b>1118011100 - Imposto sobre a Propriedade Predial e Territorial Urbana - Principal</b>		<b>90.000,00</b>
1001 - Recursos Ordinários	90.000,00	
<b>1118011200 - Imposto sobre a Propriedade Predial e Territorial Urbana - Multas e Juros de Mora</b>		<b>6.930,00</b>
1001 - Recursos Ordinários	6.930,00	
<b>1118011300 - Imposto sobre a Propriedade Predial e Territorial Urbana - Dívida Ativa</b>		<b>94.710,00</b>
1001 - Recursos Ordinários	94.710,00	
<b>1118011400 - Imposto sobre a Propriedade Predial e Territorial Urbana - Dívida Ativa - Multas e Juros de Mora da</b>		<b>8.085,00</b>
1001 - Recursos Ordinários	8.085,00	
<b>1118014100 - Imposto sobre Transmissão "Inter Vivos" de Bens Imóveis e de Direitos Reais sobre Imóveis -</b>		<b>5.775,00</b>
1001 - Recursos Ordinários	5.775,00	
<b>1118014200 - Imposto sobre Transmissão "Inter Vivos" de Bens Imóveis e de Direitos Reais sobre Imóveis -</b>		<b>1.732,00</b>
1001 - Recursos Ordinários	1.732,00	
<b>1118014300 - Imposto sobre Transmissão "Inter Vivos" de Bens Imóveis e de Direitos Reais sobre Imóveis - Dívida</b>		<b>2.310,00</b>
1001 - Recursos Ordinários	2.310,00	
<b>1118014400 - Imposto sobre Transmissão "Inter Vivos" de Bens Imóveis e de Direitos Reais sobre Imóveis - Dívida</b>		<b>2.310,00</b>
1001 - Recursos Ordinários	2.310,00	
<b>1118023100 - Imposto sobre Serviços de Qualquer Natureza - Principal</b>		<b>701.000,00</b>
1001 - Recursos Ordinários	701.000,00	
<b>1118023200 - Imposto sobre Serviços de Qualquer Natureza - Multas e Juros de Mora</b>		<b>5.775,00</b>
1001 - Recursos Ordinários	5.775,00	
<b>1118023300 - Imposto sobre Serviços de Qualquer Natureza - Dívida Ativa</b>		<b>6.930,00</b>
1001 - Recursos Ordinários	6.930,00	
<b>1118023400 - Imposto sobre Serviços de Qualquer Natureza - Dívida Ativa - Multas e Juros de Mora da Dívida</b>		<b>2.310,00</b>
1001 - Recursos Ordinários	2.310,00	
<b>1118024100 - Adicional ISS - Fundo Municipal de Combate à Pobreza - Principal</b>		<b>27.720,00</b>
1001 - Recursos Ordinários	27.720,00	
<b>1121011100 - Taxas de Inspeção, Controle e Fiscalização - Principal</b>		<b>3.746,00</b>
1211 - Receitas de Impostos e de Transferência de Impostos - Saúde	3.746,00	
<b>1121011200 - Taxas de Inspeção, Controle e Fiscalização - Multas e Juros de Mora</b>		<b>6.244,00</b>
1001 - Recursos Ordinários	6.244,00	
<b>1121011300 - Taxas de Inspeção, Controle e Fiscalização - Dívida Ativa</b>		<b>7.494,00</b>
1001 - Recursos Ordinários	7.494,00	
<b>1121011400 - Taxas de Inspeção, Controle e Fiscalização - Dívida Ativa - Multas e Juros de Mora da Dívida Ativa</b>		<b>9.992,00</b>
1001 - Recursos Ordinários	9.992,00	
<b>1121021300 - Taxa de Fiscalização de Instalação - TFI - Dívida Ativa</b>		<b>14.988,00</b>
1001 - Recursos Ordinários	14.988,00	
<b>1121021400 - Taxa de Fiscalização de Instalação - TFI - Dívida Ativa - Multas e Juros de Mora da Dívida Ativa</b>		<b>9.992,00</b>
1001 - Recursos Ordinários	9.992,00	
<b>1121022100 - Taxa de Fiscalização de Funcionamento - TFF - Principal</b>		<b>68.674,00</b>
1001 - Recursos Ordinários	68.674,00	
<b>1121022200 - Taxa de Fiscalização de Funcionamento - TFF - Multas e Juros de Mora</b>		<b>4.996,00</b>
1001 - Recursos Ordinários	4.996,00	
<b>1121022300 - Taxa de Fiscalização de Funcionamento - TFF - Dívida Ativa</b>		<b>9.992,00</b>
1001 - Recursos Ordinários	9.992,00	
<b>1121022400 - Taxa de Fiscalização de Funcionamento - TFF - Dívida Ativa - Multas e Juros de Mora da Dívida</b>		<b>12.490,00</b>
1001 - Recursos Ordinários	12.490,00	
<b>1121041100 - Taxa de Controle e Fiscalização Ambiental - Principal</b>		<b>6.244,00</b>
1001 - Recursos Ordinários	6.244,00	
<b>1121041200 - Taxa de Controle e Fiscalização Ambiental - Multas e Juros de Mora</b>		<b>9.992,00</b>
1001 - Recursos Ordinários	9.992,00	
<b>1121041300 - Taxa de Controle e Fiscalização Ambiental - Dívida Ativa</b>		<b>2.200,00</b>
1001 - Recursos Ordinários	2.200,00	
<b>1122011100 - Taxas pela Prestação de Serviços - Principal</b>		<b>12.192,00</b>
1001 - Recursos Ordinários	2.200,00	



# Prefeitura Municipal de Barra do Mendes



**ESTADO DA BAHIA**  
**MUNICIPIO DE BARRA DO MENDES**  
**Setorial**

Janeiro / 2020  
Exercício de 2020

## RECEITA POR FONTE DE RECURSO

Conta   Fonte	Valor Fonte	Valor Conta
1001 - Recursos Ordinários	9.992,00	
<b>1122011200 - Taxas pela Prestação de Serviços - Multas e Juros de Mora</b>		<b>2.200,00</b>
1001 - Recursos Ordinários	2.200,00	
<b>1122011300 - Taxas pela Prestação de Serviços - Dívida Ativa</b>		<b>1.100,00</b>
1001 - Recursos Ordinários	1.100,00	
<b>1128019200 - Taxas de Inspeção, Controle e Fiscalização - Outras - Multas e Juros de Mora</b>		<b>2.200,00</b>
1001 - Recursos Ordinários	2.200,00	
<b>1138011100 - Contribuição de Melhoria para Expansão da Rede de Água Potável e Esgoto Sanitário - Principal</b>		<b>3.465,00</b>
1001 - Recursos Ordinários	3.465,00	
<b>1138021100 - Contribuição de Melhoria para Expansão da Rede de Iluminação Pública na Cidade - Principal</b>		<b>2.310,00</b>
1001 - Recursos Ordinários	2.310,00	
<b>1138031100 - Contribuição de Melhoria para Expansão de Rede de Iluminação Pública Rural - Principal</b>		<b>2.310,00</b>
1001 - Recursos Ordinários	2.310,00	
<b>1138991100 - Outras Contribuições de Melhoria - Principal</b>		<b>5.775,00</b>
1001 - Recursos Ordinários	5.775,00	
<b>1220991100 - Outras Contribuições Econômicas - Principal</b>		<b>132.407,00</b>
1001 - Recursos Ordinários	132.407,00	
<b>1220991200 - Outras Contribuições Econômicas - Multas e Juros de Mora</b>		<b>1.100,00</b>
1001 - Recursos Ordinários	1.100,00	
<b>1220991300 - Outras Contribuições Econômicas - Dívida Ativa</b>		<b>1.100,00</b>
1001 - Recursos Ordinários	1.100,00	
<b>1220991400 - Outras Contribuições Econômicas - Dívida Ativa - Multas e Juros de Mora da Dívida Ativa</b>		<b>1.650,00</b>
1001 - Recursos Ordinários	1.650,00	
<b>1220991500 - Outras Contribuições Econômicas - Multas</b>		<b>1.650,00</b>
1001 - Recursos Ordinários	1.650,00	
<b>1220991600 - Outras Contribuições Econômicas - Juros de Mora</b>		<b>1.650,00</b>
1001 - Recursos Ordinários	1.650,00	
<b>1220991700 - Outras Contribuições Econômicas - Dívida Ativa - Multas da Dívida Ativa</b>		<b>1.650,00</b>
1001 - Recursos Ordinários	1.650,00	
<b>1310011100 - Aluguéis e Arrendamentos - Principal</b>		<b>2.310,00</b>
1001 - Recursos Ordinários	2.310,00	
<b>1310011200 - Aluguéis e Arrendamentos - Multas e Juros de Mora</b>		<b>1.100,00</b>
1001 - Recursos Ordinários	1.100,00	
<b>1310011300 - Aluguéis e Arrendamentos - Dívida Ativa</b>		<b>1.100,00</b>
1001 - Recursos Ordinários	1.100,00	
<b>1310021100 - Concessão, Permissão, Autorização ou Cessão do Direito de Uso de Bens Imóveis Públicos -</b>		<b>9.963,00</b>
1001 - Recursos Ordinários	9.963,00	
<b>1310021200 - Concessão, Permissão, Autorização ou Cessão do Direito de Uso de Bens Imóveis Públicos - Multas e</b>		<b>1.650,00</b>
1001 - Recursos Ordinários	1.650,00	
<b>1310021300 - Concessão, Permissão, Autorização ou Cessão do Direito de Uso de Bens Imóveis Públicos - Dívida</b>		<b>1.320,00</b>
1001 - Recursos Ordinários	1.320,00	
<b>1310991100 - Outras Receitas Imobiliárias - Principal</b>		<b>18.682,00</b>
1001 - Recursos Ordinários	18.682,00	
<b>1310991600 - Outras Receitas Imobiliárias - Juros de Mora</b>		<b>1.540,00</b>
1001 - Recursos Ordinários	1.540,00	
<b>1321001100 - Remuneração de Depósitos Bancários - Principal</b>		<b>157.301,00</b>
1001 - Recursos Ordinários	0,00	
1001 - Recursos Ordinários	1.100,00	
1001 - Recursos Ordinários	1.100,00	
1001 - Recursos Ordinários	27.501,00	
1111 - Receitas de Impostos e de Transferência de Impostos – Educação(MDE)	8.800,00	
1112 - Transferências do FUNDEB 60%	24.200,00	
1113 - Transferências do FUNDEB 40%	26.400,00	
1115 - Transferência do Salário-Educação	1.100,00	
1117 - Transferências de Recursos do FNDE Referentes ao Programa Nacional de Alimentação Escolar (PNAE)	0,00	
1118 - Transferências de Recursos do FNDE Referentes ao Programa Nacional de Apoio ao Transporte Escolar	0,00	
1119 - Outras Transferências de Recursos do FNDE	1.100,00	
1120 - Transferências de Convênios – Educação	0,00	
1211 - Receitas de Impostos e de Transferência de Impostos – Saúde	8.800,00	
1211 - Receitas de Impostos e de Transferência de Impostos – Saúde	14.300,00	
1212 - Transferências de Recursos do SUS para Atenção Básica	2.200,00	
1220 - Transferências de Convênios – Saúde	0,00	

# Prefeitura Municipal de Barra do Mendes



**ESTADO DA BAHIA**  
**MUNICIPIO DE BARRA DO MENDES**  
**Setorial**

Janeiro / 2020  
 Exercício de 2020

## RECEITA POR FONTE DE RECURSO

Conta   Fonte	Valor Fonte	Valor Conta
1311 - Transferência de Recursos do Fundo Nacional de Assistência Social – FNAS	3.300,00	
1311 - Transferência de Recursos do Fundo Nacional de Assistência Social – FNAS	4.400,00	
1311 - Transferência de Recursos do Fundo Nacional de Assistência Social – FNAS	5.500,00	
1311 - Transferência de Recursos do Fundo Nacional de Assistência Social – FNAS	7.700,00	
1311 - Transferência de Recursos do Fundo Nacional de Assistência Social – FNAS	15.400,00	
1312 - Transferências de Convênios - Assistência Social	0,00	
1940 - Outras vinculações de transferências	1.100,00	
1980 - Recursos não classificados – a classificar	3.300,00	
<b>1321001200 - Remuneração de Depósitos Bancários - Multas e Juros de Mora</b>		<b>4.400,00</b>
1311 - Transferência de Recursos do Fundo Nacional de Assistência Social – FNAS	4.400,00	
<b>1321001400 - Remuneração de Depósitos Bancários - Dívida Ativa - Multas e Juros de Mora da Dívida Ativa</b>		<b>5.500,00</b>
1311 - Transferência de Recursos do Fundo Nacional de Assistência Social – FNAS	5.500,00	
<b>1321002100 - Remuneração de Depósitos Especiais - Principal</b>		<b>11.550,00</b>
1311 - Transferência de Recursos do Fundo Nacional de Assistência Social – FNAS	11.550,00	
<b>1321002800 - Remuneração de Depósitos Especiais - Juros de Mora da Dívida Ativa</b>		<b>5.500,00</b>
1311 - Transferência de Recursos do Fundo Nacional de Assistência Social – FNAS	5.500,00	
<b>1321003300 - Remuneração de Saldos de Recursos Não-Desembolsados - Dívida Ativa</b>		<b>3.300,00</b>
1311 - Transferência de Recursos do Fundo Nacional de Assistência Social – FNAS	3.300,00	
<b>1321003500 - Remuneração de Saldos de Recursos Não-Desembolsados - Multas</b>		<b>3.300,00</b>
1311 - Transferência de Recursos do Fundo Nacional de Assistência Social – FNAS	3.300,00	
<b>1610021100 - Inscrição em Concursos e Processos Seletivos - Principal</b>		<b>74.580,00</b>
1001 - Recursos Ordinários	74.580,00	
<b>1610021200 - Inscrição em Concursos e Processos Seletivos - Multas e Juros de Mora</b>		<b>1.100,00</b>
1001 - Recursos Ordinários	1.100,00	
<b>1610021700 - Inscrição em Concursos e Processos Seletivos - Dívida Ativa - Multas da Dívida Ativa</b>		<b>1.100,00</b>
1001 - Recursos Ordinários	1.100,00	
<b>1610021800 - Inscrição em Concursos e Processos Seletivos - Juros de Mora da Dívida Ativa</b>		<b>1.100,00</b>
1001 - Recursos Ordinários	1.100,00	
<b>1610031100 - Serviços de Registro, Certificação e Fiscalização - Principal</b>		<b>4.511,00</b>
1001 - Recursos Ordinários	4.511,00	
<b>1610041100 - Serviços de Informação e Tecnologia - Principal</b>		<b>2.379,00</b>
1001 - Recursos Ordinários	2.379,00	
<b>1620021100 - Serviços de Transporte - Principal</b>		<b>1.100,00</b>
1001 - Recursos Ordinários	1.100,00	
<b>1620021200 - Serviços de Transporte - Multas e Juros de Mora</b>		<b>1.100,00</b>
1001 - Recursos Ordinários	1.100,00	
<b>1620021300 - Serviços de Transporte - Dívida Ativa</b>		<b>1.100,00</b>
1001 - Recursos Ordinários	1.100,00	
<b>1620021400 - Serviços de Transporte - Dívida Ativa - Multas e Juros de Mora da Dívida Ativa</b>		<b>1.100,00</b>
1001 - Recursos Ordinários	1.100,00	
<b>1620021500 - Serviços de Transporte - Multas</b>		<b>1.100,00</b>
1001 - Recursos Ordinários	1.100,00	
<b>1620021600 - Serviços de Transporte - Juros de Mora</b>		<b>1.100,00</b>
1001 - Recursos Ordinários	1.100,00	
<b>1620021700 - Serviços de Transporte - Dívida Ativa - Multas da Dívida Ativa</b>		<b>1.100,00</b>
1001 - Recursos Ordinários	1.100,00	
<b>1620021800 - Serviços de Transporte - Juros de Mora da Dívida Ativa</b>		<b>1.100,00</b>
1001 - Recursos Ordinários	1.100,00	
<b>1630011100 - Serviços de Atendimento à Saúde - Principal</b>		<b>709.406,00</b>
1212 - Transferências de Recursos do SUS para Atenção Básica	709.406,00	
<b>1630011200 - Serviços de Atendimento à Saúde - Multas e Juros de Mora</b>		<b>2.200,00</b>
1212 - Transferências de Recursos do SUS para Atenção Básica	2.200,00	
<b>1630011300 - Serviços de Atendimento à Saúde - Dívida Ativa</b>		<b>1.100,00</b>
1212 - Transferências de Recursos do SUS para Atenção Básica	1.100,00	
<b>1630011500 - Serviços de Atendimento à Saúde - Multas</b>		<b>1.100,00</b>
1212 - Transferências de Recursos do SUS para Atenção Básica	1.100,00	
<b>1630011600 - Serviços de Atendimento à Saúde - Juros de Mora</b>		<b>1.100,00</b>
1212 - Transferências de Recursos do SUS para Atenção Básica	1.100,00	
<b>1638011200 - Serviços Hospitalares - Multas e Juros de Mora</b>		<b>1.100,00</b>
1212 - Transferências de Recursos do SUS para Atenção Básica	1.100,00	
<b>1638011500 - Serviços Hospitalares - Multas</b>		<b>1.100,00</b>
1212 - Transferências de Recursos do SUS para Atenção Básica	1.100,00	

# Prefeitura Municipal de Barra do Mendes



**ESTADO DA BAHIA**  
**MUNICIPIO DE BARRA DO MENDES**  
**Setorial**

Janeiro / 2020  
 Exercício de 2020

## RECEITA POR FONTE DE RECURSO

Conta   Fonte	Valor Fonte	Valor Conta
<b>1638011600 - Serviços Hospitalares - Juros de Mora</b>		<b>1.100,00</b>
1212 - Transferências de Recursos do SUS para Atenção Básica	1.100,00	
<b>1638013100 - Serviços Radiológicos e Laboratoriais - Principal</b>		<b>1.100,00</b>
1212 - Transferências de Recursos do SUS para Atenção Básica	1.100,00	
<b>1638013200 - Serviços Radiológicos e Laboratoriais - Multas e Juros de Mora</b>		<b>1.100,00</b>
1212 - Transferências de Recursos do SUS para Atenção Básica	1.100,00	
<b>1638014100 - Serviços Ambulatoriais - Principal</b>		<b>1.100,00</b>
1212 - Transferências de Recursos do SUS para Atenção Básica	1.100,00	
<b>1638014200 - Serviços Ambulatoriais - Multas e Juros de Mora</b>		<b>1.100,00</b>
1212 - Transferências de Recursos do SUS para Atenção Básica	1.100,00	
<b>1638014600 - Serviços Ambulatoriais - Juros de Mora</b>		<b>1.100,00</b>
1212 - Transferências de Recursos do SUS para Atenção Básica	1.100,00	
<b>1638019100 - Outros Serviços de Saúde - Principal</b>		<b>1.100,00</b>
1212 - Transferências de Recursos do SUS para Atenção Básica	1.100,00	
<b>1638019200 - Outros Serviços de Saúde - Multas e Juros de Mora</b>		<b>3.300,00</b>
1212 - Transferências de Recursos do SUS para Atenção Básica	1.100,00	
1214 - Transferências de Recursos do SUS para Atenção de Média e Alta Complexidade	2.200,00	
<b>1638019300 - Outros Serviços de Saúde - Dívida Ativa</b>		<b>1.100,00</b>
1212 - Transferências de Recursos do SUS para Atenção Básica	1.100,00	
<b>1638019400 - Outros Serviços de Saúde - Dívida Ativa - Multas e Juros de Mora da Dívida Ativa</b>		<b>1.100,00</b>
1212 - Transferências de Recursos do SUS para Atenção Básica	1.100,00	
<b>1638019700 - Outros Serviços de Saúde - Dívida Ativa - Multas da Dívida Ativa</b>		<b>1.100,00</b>
1212 - Transferências de Recursos do SUS para Atenção Básica	1.100,00	
<b>1638019800 - Outros Serviços de Saúde - Juros de Mora da Dívida Ativa</b>		<b>1.100,00</b>
1212 - Transferências de Recursos do SUS para Atenção Básica	1.100,00	
<b>1690991100 - Outros Serviços - Principal</b>		<b>15.044,00</b>
1001 - Recursos Ordinários	15.044,00	
<b>1690991200 - Outros Serviços - Multas e Juros de Mora</b>		<b>2.200,00</b>
1001 - Recursos Ordinários	2.200,00	
<b>1690991300 - Outros Serviços - Dívida Ativa</b>		<b>2.200,00</b>
1001 - Recursos Ordinários	2.200,00	
<b>1690991800 - Outros Serviços - Juros de Mora da Dívida Ativa</b>		<b>2.200,00</b>
1001 - Recursos Ordinários	2.200,00	
<b>1718012100 - Cota-Parte do Fundo de Participação dos Municípios - Cota Mensal - Principal</b>		<b>17.308.194,00</b>
1001 - Recursos Ordinários	17.308.194,00	
<b>1718013100 - Cota-Parte do Fundo de Participação dos Municípios - 1% Cota entregue no mês de dezembro - Principal</b>		<b>660.000,00</b>
1001 - Recursos Ordinários	660.000,00	
<b>1718014100 - Cota-Parte do Fundo de Participação dos Municípios - 1% Cota entregue no mês de julho - Principal</b>		<b>275.000,00</b>
1001 - Recursos Ordinários	275.000,00	
<b>1718015100 - Cota-Parte do Imposto Sobre a Propriedade Territorial Rural - Principal</b>		<b>14.379,00</b>
1001 - Recursos Ordinários	14.379,00	
<b>1718022100 - Cota-parte da Compensação Financeira de Recursos Minerais - CFEM - Principal</b>		<b>5.500,00</b>
1940 - Outras vinculações de transferências	5.500,00	
<b>1718025100 - Cota-parte Royalties pela Participação Especial - Lei nº 9.478/97, artigo 50 - Principal</b>		<b>88.000,00</b>
1940 - Outras vinculações de transferências	88.000,00	
<b>1718026100 - Cota-Parte do Fundo Especial do Petróleo - FEP - Principal</b>		<b>203.720,00</b>
1940 - Outras vinculações de transferências	203.720,00	
<b>1718029200 - Outras Transferências decorrentes de Compensação Financeira pela Exploração de Recursos Minerais - Principal</b>		<b>2.200,00</b>
1940 - Outras vinculações de transferências	2.200,00	
<b>1718031100 - Transferência de Recursos do SUS - Atenção Básica - Principal</b>		<b>1.100,00</b>
1212 - Transferências de Recursos do SUS para Atenção Básica	1.100,00	
<b>1718032200 - Transferência de Recursos do SUS - Atenção de Média e Alta Complexidade Ambulatorial e Especializada - Principal</b>		<b>1.100,00</b>
1212 - Transferências de Recursos do SUS para Atenção Básica	1.100,00	
<b>1718033100 - Transferência de Recursos do SUS - Vigilância em Saúde - Principal</b>		<b>1.100,00</b>
1212 - Transferências de Recursos do SUS para Atenção Básica	1.100,00	
<b>1718034100 - Transferência de Recursos do SUS - Assistência Farmacêutica - Principal</b>		<b>1.100,00</b>
1212 - Transferências de Recursos do SUS para Atenção Básica	1.100,00	
<b>1718035100 - Transferência de Recursos do SUS - Gestão do SUS - Principal</b>		<b>20.900,00</b>
1212 - Transferências de Recursos do SUS para Atenção Básica	20.900,00	
<b>1718039100 - Transferência de Recursos do SUS - Outros Programas Financiados por Transferências Fundo a Fundo - Principal</b>		<b>1.100,00</b>
1212 - Transferências de Recursos do SUS para Atenção Básica	1.100,00	
<b>1718039800 - Transferência de Recursos do SUS - Outros Programas Financiados por Transferências Fundo a Fundo - Principal</b>		<b>95.700,00</b>

# Prefeitura Municipal de Barra do Mendes



**ESTADO DA BAHIA**  
**MUNICÍPIO DE BARRA DO MENDES**  
**Setorial**

Janeiro / 2020  
 Exercício de 2020

## RECEITA POR FONTE DE RECURSO

Conta   Fonte	Valor Fonte	Valor Conta
1212 - Transferências de Recursos do SUS para Atenção Básica	95.700,00	
<b>1718041100 - Transferências de Recursos do Sistema Único de Saúde – SUS destinados à Atenção Básica -</b>		<b>858.000,00</b>
1311 - Transferência de Recursos do Fundo Nacional de Assistência Social – FNAS	858.000,00	
<b>1718041300 - Transferências de Recursos do Sistema Único de Saúde – SUS destinados à Atenção Básica - Dívida</b>		<b>8.800,00</b>
1212 - Transferências de Recursos do SUS para Atenção Básica	8.800,00	
<b>1718041400 - Transferências de Recursos do Sistema Único de Saúde – SUS destinados à Atenção Básica - Dívida</b>		<b>4.400,00</b>
1212 - Transferências de Recursos do SUS para Atenção Básica	4.400,00	
<b>1718041500 - Transferências de Recursos do Sistema Único de Saúde – SUS destinados à Atenção Básica - Multas</b>		<b>1.100,00</b>
1212 - Transferências de Recursos do SUS para Atenção Básica	1.100,00	
<b>1718041600 - Transferências de Recursos do Sistema Único de Saúde – SUS destinados à Atenção Básica - Juros de</b>		<b>1.100,00</b>
1212 - Transferências de Recursos do SUS para Atenção Básica	1.100,00	
<b>1718051100 - Transferências do Salário-Educação - Principal</b>		<b>442.200,00</b>
1115 - Transferência do Salário-Educação	442.200,00	
<b>1718052100 - Transferências Diretas do FNDE referentes ao Programa Dinheiro Direto na Escola – PDDE - Principal</b>		<b>2.200,00</b>
1119 - Outras Transferências de Recursos do FNDE	2.200,00	
<b>1718053100 - Transferências Diretas do FNDE referentes ao Programa Nacional de Alimentação Escolar – PNAE -</b>		<b>349.387,00</b>
1117 - Transferências de Recursos do FNDE Referentes ao Programa Nacional de Alimentação Escolar (PNAE)	349.387,00	
<b>1718054100 - Transferências Diretas do FNDE referentes ao Programa Nacional de Apoio ao Transporte do Escolar</b>		<b>183.240,00</b>
1118 - Transferências de Recursos do FNDE Referentes ao Programa Nacional de Apoio ao Transporte Escolar	183.240,00	
<b>1718059100 - Outras Transferências Diretas do Fundo Nacional do Desenvolvimento da Educação – FNDE -</b>		<b>15.950,00</b>
1119 - Outras Transferências de Recursos do FNDE	4.400,00	
1119 - Outras Transferências de Recursos do FNDE	11.550,00	
<b>1718061100 - Transferência Financeira do ICMS – Desoneração – L.C. Nº 87/96 - Principal</b>		<b>13.860,00</b>
1001 - Recursos Ordinários	13.860,00	
<b>1718091100 - Transferências de Recursos da Complementação da União ao Fundo de Manutenção e</b>		<b>1.980.000,00</b>
1112 - Transferências do FUNDEB 60%	1.980.000,00	
<b>1718101100 - Transferências de Convênios da União para o Sistema Único de Saúde – SUS - Principal</b>		<b>132.000,00</b>
1220 - Transferências de Convênios – Saúde	132.000,00	
<b>1718102100 - Transferências de Convênios da União Destinadas a Programas de Educação - Principal</b>		<b>497.200,00</b>
1120 - Transferências de Convênios – Educação	497.200,00	
<b>1718103100 - Transferências de Convênios da União Destinadas a Programas de Assistência Social - Principal</b>		<b>198.000,00</b>
1312 - Transferências de Convênios - Assistência Social	198.000,00	
<b>1718104100 - Transferências de Convênios da União Destinadas a Programas de Combate à Fome - Principal</b>		<b>90.090,00</b>
1940 - Outras vinculações de transferências	90.090,00	
<b>1718105100 - Transferências de Convênios da União Destinadas a Programas de Saneamento Básico - Principal</b>		<b>659.723,00</b>
1220 - Transferências de Convênios – Saúde	49.498,00	
1940 - Outras vinculações de transferências	610.225,00	
<b>1718109100 - Outras Transferências de Convênios da União - Principal</b>		<b>792.132,00</b>
1940 - Outras vinculações de transferências	792.132,00	
<b>1728011100 - Cota-Parte do ICMS - Principal</b>		<b>3.186.172,00</b>
1001 - Recursos Ordinários	3.186.172,00	
<b>1728012100 - Cota-Parte do IPVA - Principal</b>		<b>189.200,00</b>
1001 - Recursos Ordinários	189.200,00	
<b>1728013100 - Cota-Parte do IPI - Municípios - Principal</b>		<b>78.320,00</b>
1001 - Recursos Ordinários	78.320,00	
<b>1728014100 - Cota-Parte da Contribuição de Intervenção no Domínio Econômico - Principal</b>		<b>78.320,00</b>
1980 - Recursos não classificados – a classificar	78.320,00	
<b>1728015100 - Outras Participações na Receita dos Estados - Principal</b>		<b>38.500,00</b>
1990 - Outras Destinações Vinculadas de Recursos	38.500,00	
<b>1728031100 - Transferência de Recursos do Estado para Programas de Saúde – Repasse Fundo a Fundo - Principal</b>		<b>440.000,00</b>
1212 - Transferências de Recursos do SUS para Atenção Básica	440.000,00	
<b>1728102100 - Transferências de Convênio dos Estados Destinadas a Programas de Educação - Principal</b>		<b>165.000,00</b>
1120 - Transferências de Convênios – Educação	165.000,00	
<b>1728109100 - Outras Transferências de Convênio dos Estados - Principal</b>		<b>385.000,00</b>
1120 - Transferências de Convênios – Educação	385.000,00	
<b>1728991100 - Outras Transferências dos Estados - Principal</b>		<b>33.000,00</b>
1940 - Outras vinculações de transferências	33.000,00	
<b>1758011100 - Transferências de Recursos do Fundo de Manutenção e Desenvolvimento da Educação Básica e de</b>		<b>8.214.800,00</b>
1112 - Transferências do FUNDEB 60%	8.214.800,00	
<b>1758991100 - Outras Transferências Multigovernamentais - Principal</b>		<b>1.397.000,00</b>
1112 - Transferências do FUNDEB 60%	715.000,00	
1114 - Transferências do FUNDEB – Complementação da União	682.000,00	

# Prefeitura Municipal de Barra do Mendes



**ESTADO DA BAHIA**  
**MUNICIPIO DE BARRA DO MENDES**  
**Setorial**

Janeiro / 2020  
 Exercício de 2020

**RECEITA POR FONTE DE RECURSO**

Conta   Fonte	Valor Fonte	Valor Conta
<b>1910071100 - Multas Aplicadas pelos Tribunais de Contas - Principal</b>		<b>1.100,00</b>
1001 - Recursos Ordinários	1.100,00	
<b>1910071200 - Multas Aplicadas pelos Tribunais de Contas - Multas e Juros de Mora</b>		<b>5.500,00</b>
1001 - Recursos Ordinários	5.500,00	
<b>1910071300 - Multas Aplicadas pelos Tribunais de Contas - Dívida Ativa</b>		<b>6.600,00</b>
1001 - Recursos Ordinários	6.600,00	
<b>1910071400 - Multas Aplicadas pelos Tribunais de Contas - Dívida Ativa - Multas e Juros de Mora da Dívida Ativa</b>		<b>1.100,00</b>
1001 - Recursos Ordinários	1.100,00	
<b>1910071500 - Multas Aplicadas pelos Tribunais de Contas - Multas</b>		<b>1.100,00</b>
1001 - Recursos Ordinários	1.100,00	
<b>1910071600 - Multas Aplicadas pelos Tribunais de Contas - Juros de Mora</b>		<b>1.100,00</b>
1001 - Recursos Ordinários	1.100,00	
<b>1910071700 - Multas Aplicadas pelos Tribunais de Contas - Dívida Ativa - Multas da Dívida Ativa</b>		<b>1.100,00</b>
1001 - Recursos Ordinários	1.100,00	
<b>1910071800 - Multas Aplicadas pelos Tribunais de Contas - Juros de Mora da Dívida Ativa</b>		<b>1.100,00</b>
1001 - Recursos Ordinários	1.100,00	
<b>1921011100 - Indenizações por Danos Causados ao Patrimônio Público - Principal</b>		<b>5.500,00</b>
1001 - Recursos Ordinários	5.500,00	
<b>1921991100 - Outras Indenizações - Principal</b>		<b>27.500,00</b>
1001 - Recursos Ordinários	27.500,00	
<b>1922991100 - Outras Restituições - Principal</b>		<b>20.900,00</b>
1001 - Recursos Ordinários	20.900,00	
<b>1922991200 - Outras Restituições - Multas e Juros de Mora</b>		<b>3.465,00</b>
1001 - Recursos Ordinários	3.465,00	
<b>1922991300 - Outras Restituições - Dívida Ativa</b>		<b>1.100,00</b>
1001 - Recursos Ordinários	1.100,00	
<b>1922991500 - Outras Restituições - Multas</b>		<b>1.100,00</b>
1001 - Recursos Ordinários	1.100,00	
<b>1922991600 - Outras Restituições - Juros de Mora</b>		<b>1.100,00</b>
1001 - Recursos Ordinários	1.100,00	
<b>1922991800 - Outras Restituições - Juros de Mora da Dívida Ativa</b>		<b>1.100,00</b>
1001 - Recursos Ordinários	1.100,00	
<b>1990991100 - Outras Receitas - Primárias - Principal</b>		<b>2.750,00</b>
1001 - Recursos Ordinários	2.750,00	
<b>1990991200 - Outras Receitas - Primárias - Multas e Juros de Mora</b>		<b>1.430,00</b>
1001 - Recursos Ordinários	1.430,00	
<b>1990991300 - Outras Receitas - Primárias - Dívida Ativa</b>		<b>1.540,00</b>
1001 - Recursos Ordinários	1.540,00	
<b>1990991400 - Outras Receitas - Primárias - Dívida Ativa - Multas e Juros de Mora da Dívida Ativa</b>		<b>2.970,00</b>
1001 - Recursos Ordinários	2.970,00	
<b>1990991500 - Outras Receitas - Primárias - Multas</b>		<b>1.100,00</b>
1001 - Recursos Ordinários	1.100,00	
<b>1990991600 - Outras Receitas - Primárias - Juros de Mora</b>		<b>1.100,00</b>
1001 - Recursos Ordinários	1.100,00	
<b>1990991800 - Outras Receitas - Primárias - Juros de Mora da Dívida Ativa</b>		<b>1.100,00</b>
1001 - Recursos Ordinários	1.100,00	
<b>1990992100 - Outras Receitas - Financeiras - Principal</b>		<b>1.320,00</b>
1001 - Recursos Ordinários	1.320,00	
<b>1990992200 - Outras Receitas - Financeiras - Multas e Juros de Mora</b>		<b>1.595,00</b>
1001 - Recursos Ordinários	1.595,00	
<b>1990992700 - Outras Receitas - Financeiras - Dívida Ativa - Multas da Dívida Ativa</b>		<b>1.100,00</b>
1001 - Recursos Ordinários	1.100,00	
<b>2118011100 - Operações de Crédito Internas para Programas de Educação - Principal</b>		<b>33.000,00</b>
1121 - Receita pela Prestação de Serviços Educacionais	33.000,00	
<b>2118012100 - Operações de Crédito Internas para Programas de Saúde - Principal</b>		<b>33.000,00</b>
1230 - Operações de Crédito Vinculadas à Saúde	33.000,00	
<b>2118013100 - Operações de Crédito Internas para Programas de Saneamento - Principal</b>		<b>22.000,00</b>
1920 - Recursos de Operações de Crédito	22.000,00	
<b>2118014100 - Operações de Crédito Internas para Programas de Meio Ambiente - Principal</b>		<b>22.000,00</b>
1920 - Recursos de Operações de Crédito	22.000,00	
<b>2118015100 - Operações de Crédito Internas para Programas de Modernização da Administração Pública -</b>		<b>22.000,00</b>
1920 - Recursos de Operações de Crédito	22.000,00	

# Prefeitura Municipal de Barra do Mendes



**ESTADO DA BAHIA**  
**MUNICIPIO DE BARRA DO MENDES**  
**Setorial**

Janeiro / 2020  
 Exercício de 2020

**RECEITA POR FONTE DE RECURSO**

Conta   Fonte	Valor Fonte	Valor Conta
<b>2118017100 - Operações de Crédito Internas para Programas de Moradia Popular - Principal</b>		<b>27.500,00</b>
1920 - Recursos de Operações de Crédito	27.500,00	
<b>2119001100 - Outras Operações de Crédito - Mercado Interno - Principal</b>		<b>22.000,00</b>
1120 - Transferências de Convênios – Educação	22.000,00	
<b>2213001100 - Alienação de Bens Móveis e Semoventes - Principal</b>		<b>33.000,00</b>
1930 - Recursos de alienação de bens/ativos	33.000,00	
<b>2220001100 - Alienação de Bens Imóveis - Principal</b>		<b>22.000,00</b>
1930 - Recursos de alienação de bens/ativos	22.000,00	
<b>2418031100 - Transferência de Recursos do SUS – Atenção Básica - Principal</b>		<b>23.602,00</b>
1212 - Transferências de Recursos do SUS para Atenção Básica	23.602,00	
<b>2418032100 - Transferência de Recursos do SUS – Atenção de Média e Alta Complexidade Ambulatorial e</b>		<b>1.100,00</b>
1212 - Transferências de Recursos do SUS para Atenção Básica	1.100,00	
<b>2418033100 - Transferência de Recursos do SUS – Vigilância em Saúde - Principal</b>		<b>1.100,00</b>
1212 - Transferências de Recursos do SUS para Atenção Básica	1.100,00	
<b>2418035100 - Transferência de Recursos do SUS – Gestão do SUS - Principal</b>		<b>1.100,00</b>
1212 - Transferências de Recursos do SUS para Atenção Básica	1.100,00	
<b>2418041100 - Transferências de Recursos do Sistema Único de Saúde – SUS destinados à Atenção Básica -</b>		<b>1.100,00</b>
1212 - Transferências de Recursos do SUS para Atenção Básica	1.100,00	
<b>2418081100 - Transferências Advindas de Emendas Parlamentares Individuais - Principal</b>		<b>2.200,00</b>
1220 - Transferências de Convênios – Saúde	1.100,00	
1940 - Outras vinculações de transferências	1.100,00	
<b>2418101100 - Transferências de Convênio da União para o Sistema Único de Saúde – SUS - Principal</b>		<b>87.188,00</b>
1220 - Transferências de Convênios – Saúde	87.188,00	
<b>2418102100 - Transferências de Convênio da União destinadas a Programas de Educação - Principal</b>		<b>100.000,00</b>
1120 - Transferências de Convênios – Educação	100.000,00	
<b>2418105100 - Transferências de Convênios da União destinadas a Programas de Saneamento Básico - Principal</b>		<b>100.000,00</b>
1940 - Outras vinculações de transferências	100.000,00	
<b>2418106100 - Transferências de Convênios da União destinadas a Programas de Meio Ambiente - Principal</b>		<b>100.000,00</b>
1940 - Outras vinculações de transferências	100.000,00	
<b>2418107100 - Transferências de Convênios da União destinadas a Programas de Infraestrutura em Transporte -</b>		<b>100.000,00</b>
1940 - Outras vinculações de transferências	100.000,00	
<b>2418109100 - Outras Transferências de Convênios da União - Principal</b>		<b>220.000,00</b>
1940 - Outras vinculações de transferências	220.000,00	
<b>2418991100 - Outras Transferências da União - Principal</b>		<b>275.000,00</b>
1940 - Outras vinculações de transferências	275.000,00	
<b>2428101100 - Transferências de Convênios dos Estados para o Sistema Único de Saúde – SUS - Principal</b>		<b>88.000,00</b>
1220 - Transferências de Convênios – Saúde	88.000,00	
<b>2428102100 - Transferências de Convênios dos Estados destinadas a Programas de Educação - Principal</b>		<b>132.000,00</b>
1120 - Transferências de Convênios – Educação	132.000,00	
<b>2428105100 - Transferências de Convênios dos Estados destinadas a Programas de Saneamento Básico - Principal</b>		<b>121.000,00</b>
1940 - Outras vinculações de transferências	121.000,00	
<b>2428106100 - Transferências de Convênios dos Estados destinadas a Programas de Meio Ambiente - Principal</b>		<b>104.114,00</b>
1940 - Outras vinculações de transferências	104.114,00	
<b>2428107100 - Transferências de Convênios dos Estados destinadas a Programas de Infraestrutura em Transporte</b>		<b>93.500,00</b>
1940 - Outras vinculações de transferências	93.500,00	
<b>2428109100 - Outras Transferências de Convênio dos Estados - Principal</b>		<b>55.000,00</b>
1940 - Outras vinculações de transferências	55.000,00	
<b>2428991100 - Outras Transferências dos Estados - Principal</b>		<b>88.000,00</b>
1940 - Outras vinculações de transferências	88.000,00	
<b>2438101100 - Transferências de Convênios dos Municípios destinados a Programas de Saúde - Principal</b>		<b>37.365,00</b>
1220 - Transferências de Convênios – Saúde	37.365,00	
<b>2438102100 - Transferências de Convênios dos Municípios destinadas a Programas de Educação - Principal</b>		<b>24.910,00</b>
1120 - Transferências de Convênios – Educação	24.910,00	
<b>2438109100 - Outras Transferências de Convênios dos Municípios - Principal</b>		<b>31.138,00</b>
1940 - Outras vinculações de transferências	31.138,00	
<b>2478019200 - Outras Transferências de Pessoas Físicas Não Especificadas Anteriormente - Multas e Juros de Mora</b>		<b>1.650,00</b>
1001 - Recursos Ordinários	1.650,00	
<b>917180121000 - Dedução de receita para a formação do FUNDEB - FPM</b>		<b>-3.461.638,00</b>
1940 - Outras vinculações de transferências	-3.461.638,00	
<b>917180611000 - Dedução de receita para a formação do FUNDEB - ICMS Desoneração . LC 87/96</b>		<b>-2.772,00</b>
1001 - Recursos Ordinários	-2.772,00	
<b>917280111000 - Dedução de receita para a formação do FUNDEB - ICMS</b>		<b>-637.234,00</b>

# Prefeitura Municipal de Barra do Mendes



ESTADO DA BAHIA  
MUNICÍPIO DE BARRA DO MENDES  
Setorial

Janeiro / 2020  
Exercício de 2020

## RECEITA POR FONTE DE RECURSO

Conta   Fonte	Valor Fonte	Valor Conta
1001 - Recursos Ordinários	-637.234,00	
<b>917280121000 - Dedução de receita para a formação do FUNDEB - IPVA</b>		<b>-37.840,00</b>
1001 - Recursos Ordinários	-37.840,00	
<b>917280131000 - Dedução de receita para a formação do FUNDEB - IPI Exportação</b>		<b>-15.664,00</b>
1001 - Recursos Ordinários	-15.664,00	
<b>Total da Receita:</b>		<b>39.969.802,00</b>