

PERFIL LONGITUDINAL - TRECHDO 1

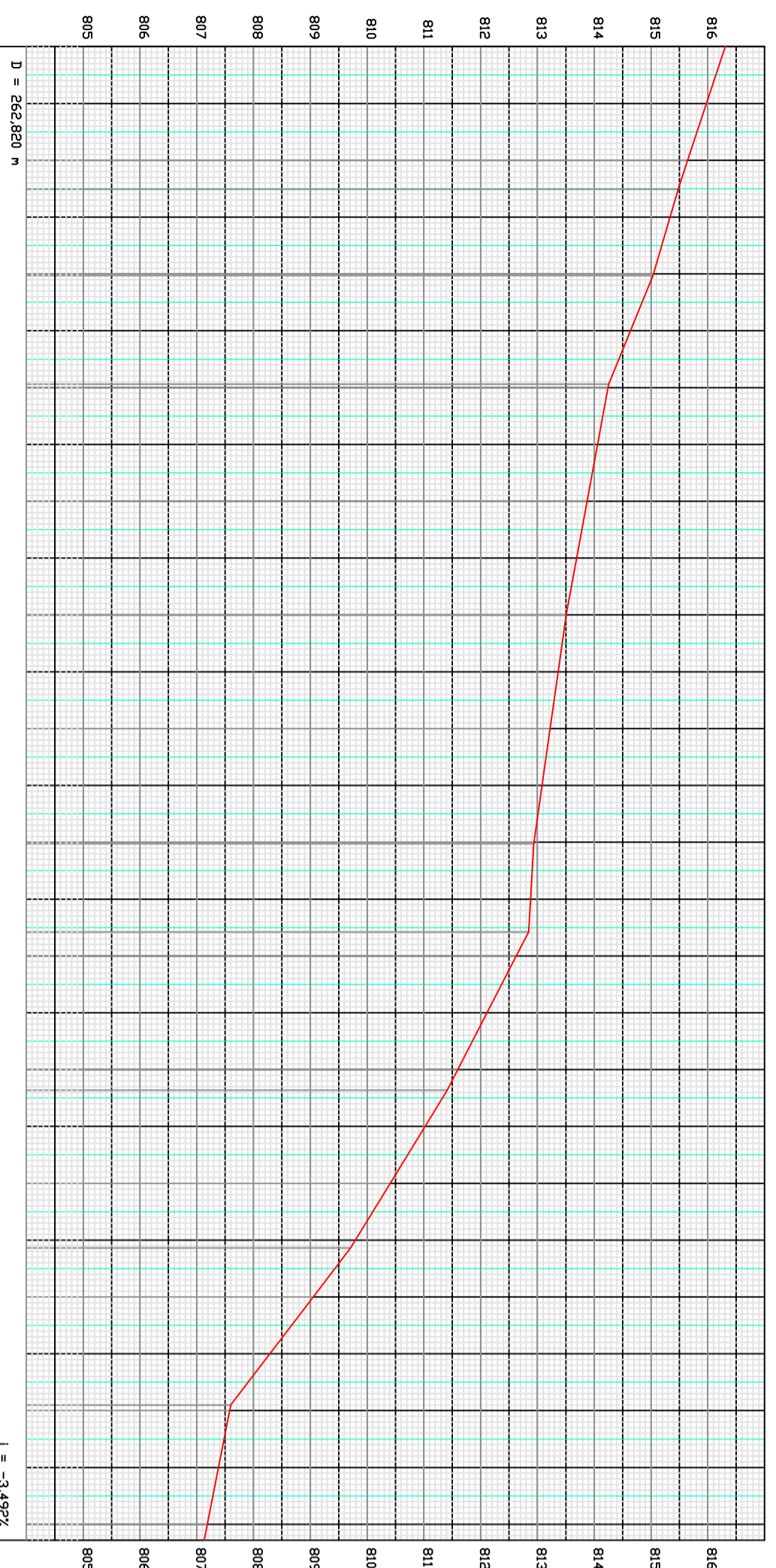

PERFIL LONGITUDINAL - TRECHDO 02

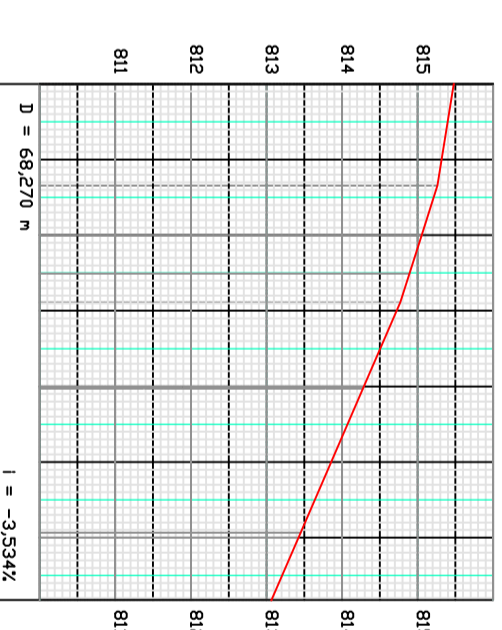

PERFIL LONGITUDINAL - TRECHDO 03

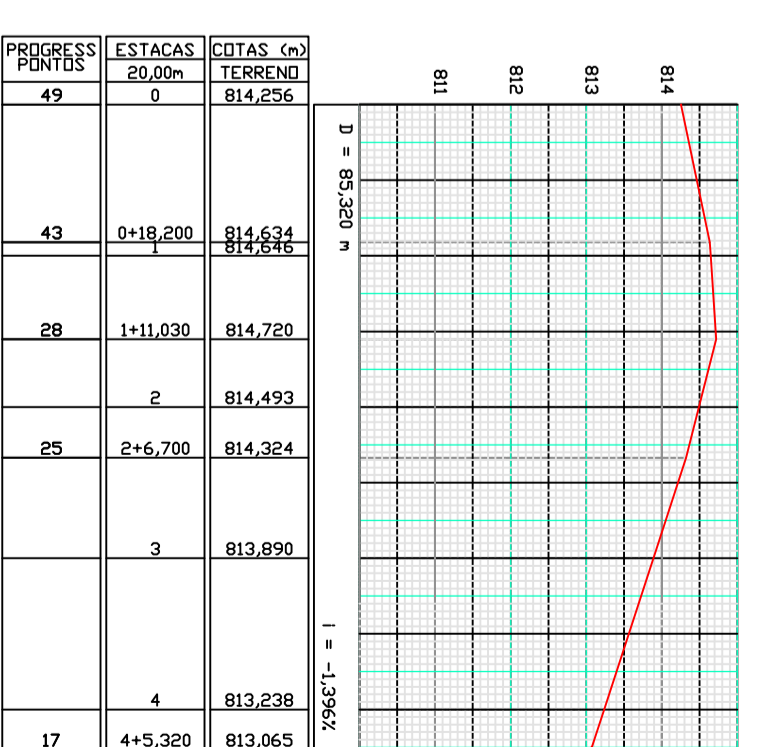

| PROGRESS PONTOS | ESTACAS 20,00m | COTAS (m) TERRENO | COTAS (m) PROJETO |
|-----------------|----------------|-------------------|-------------------|
| 3 | 0 | 816,309 | 815,646 |
| 32 | 1+5,080 | 815,477 | 815,477 |
| 42 | 2+0270 | 815,094 | 815,094 |
| 49 | 2+19,370 | 814,256 | 814,256 |
| | | | 813,876 |
| 63 | 5+0550 | 813,508 | 813,508 |
| | | | 813,223 |
| 72 | 7+0280 | 812,938 | 812,938 |
| 78 | 7+15,780 | 812,844 | 812,844 |
| | | | 812,626 |
| 80 | 9+3,620 | 811,410 | 811,410 |
| | | | 811,597 |
| 86 | 10+11,370 | 809,711 | 809,711 |
| | | | 809,051 |
| 90 | 11+18,990 | 807,579 | 807,579 |
| | | | 807,132 |
| 94 | 13+2,820 | 807,132 | 807,132 |

PERFIL LONGITUDINAL - TRECHDO 5



PERFIL LONGITUDINAL - TRECHDO 4

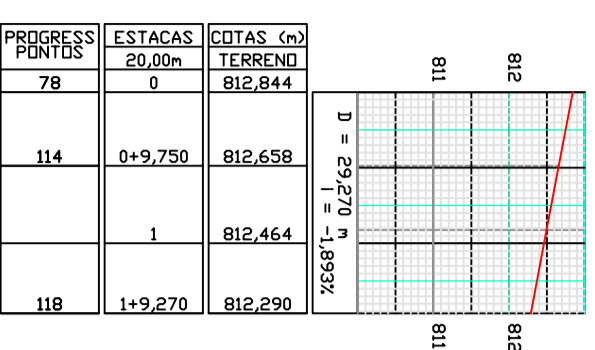

| | | | | |
|----|------|----------|-------|--------|
| Nº | DATA | EXECUT. | VISTO | APROV. |
| | | REVISÕES | | |

ANOTAÇÕES

DISCIPLINA: TOPOGRAFIA/PROJETO
 PLANTA PLANALTIMÉTRICO

RESP. TÉCNICO:
 JEÓVA MOTA VEIRA
 ENG. CIVIL
 CREA: 0514093501-BA
 DATA: 14/10/2021

| | | |
|-----------|-----------------|------|
| ATV. | NOME | DATA |
| LEVANT. | Daly Oliveira | |
| CALC./DES | Fallipe Almeida | |
| visto: | Daly Oliveira | |
| Proj.: | | |
| visto: | | |

EMPREENHIMENTO: PAVIMENTAÇÃO EM PARALELEPÍEDO EM DIVERSAS RUAS DO MUNICÍPIO
 LOCAL: POVOADO LAGOA NOVA - ZONA RURAL

PREFEITURA MUNICIPAL DE CÂNDIDO SALES
 SECRETARIA MUNICIPAL DE ADMINISTRAÇÃO

URBANIZAÇÃO - PAVIMENTAÇÃO DOS TRECHOS 01, 02 e 03

ESC.: 1:1000

MUN.: CANDIDO SALES-BA

FRANCHA: F/A2

01/05



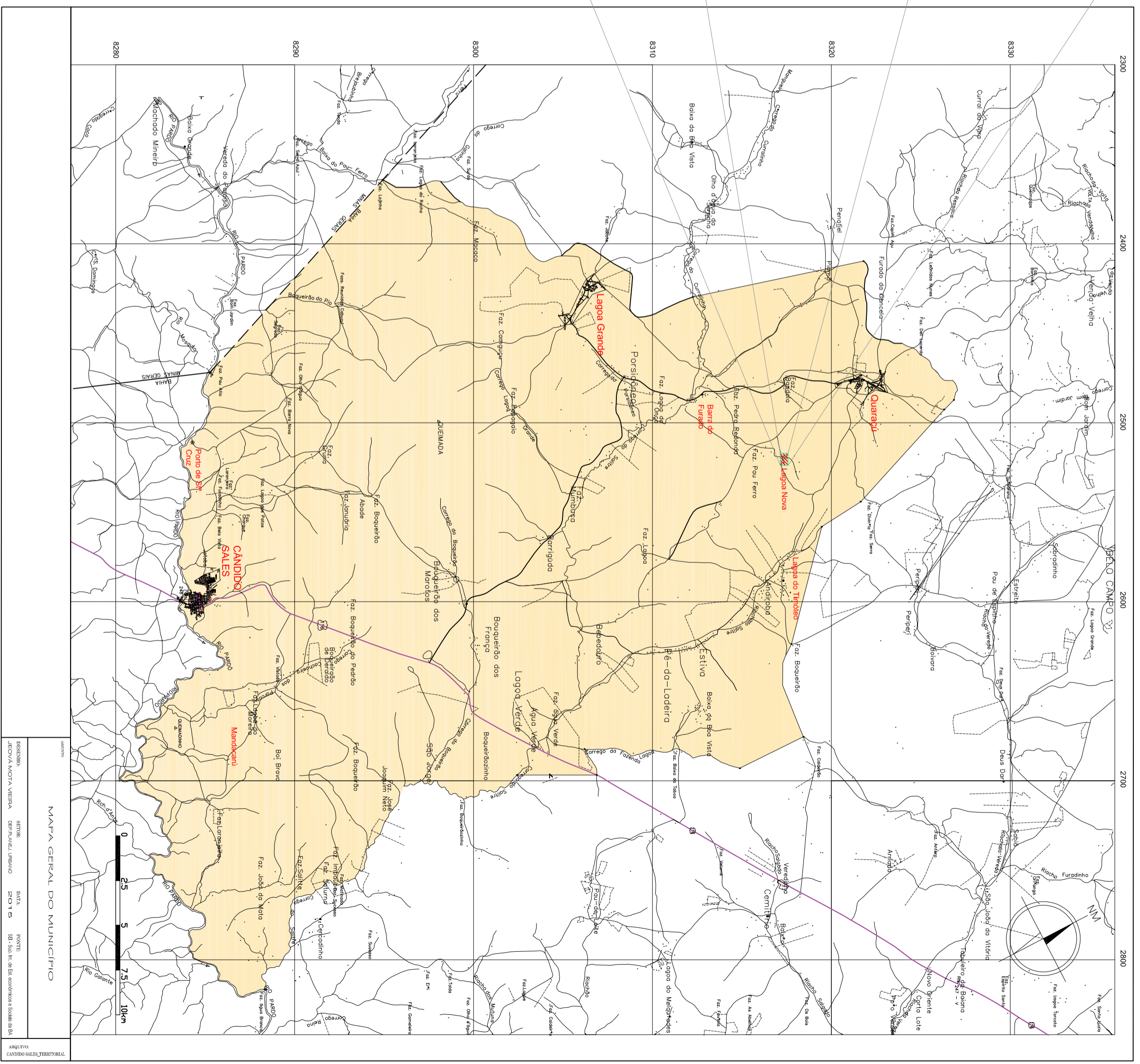
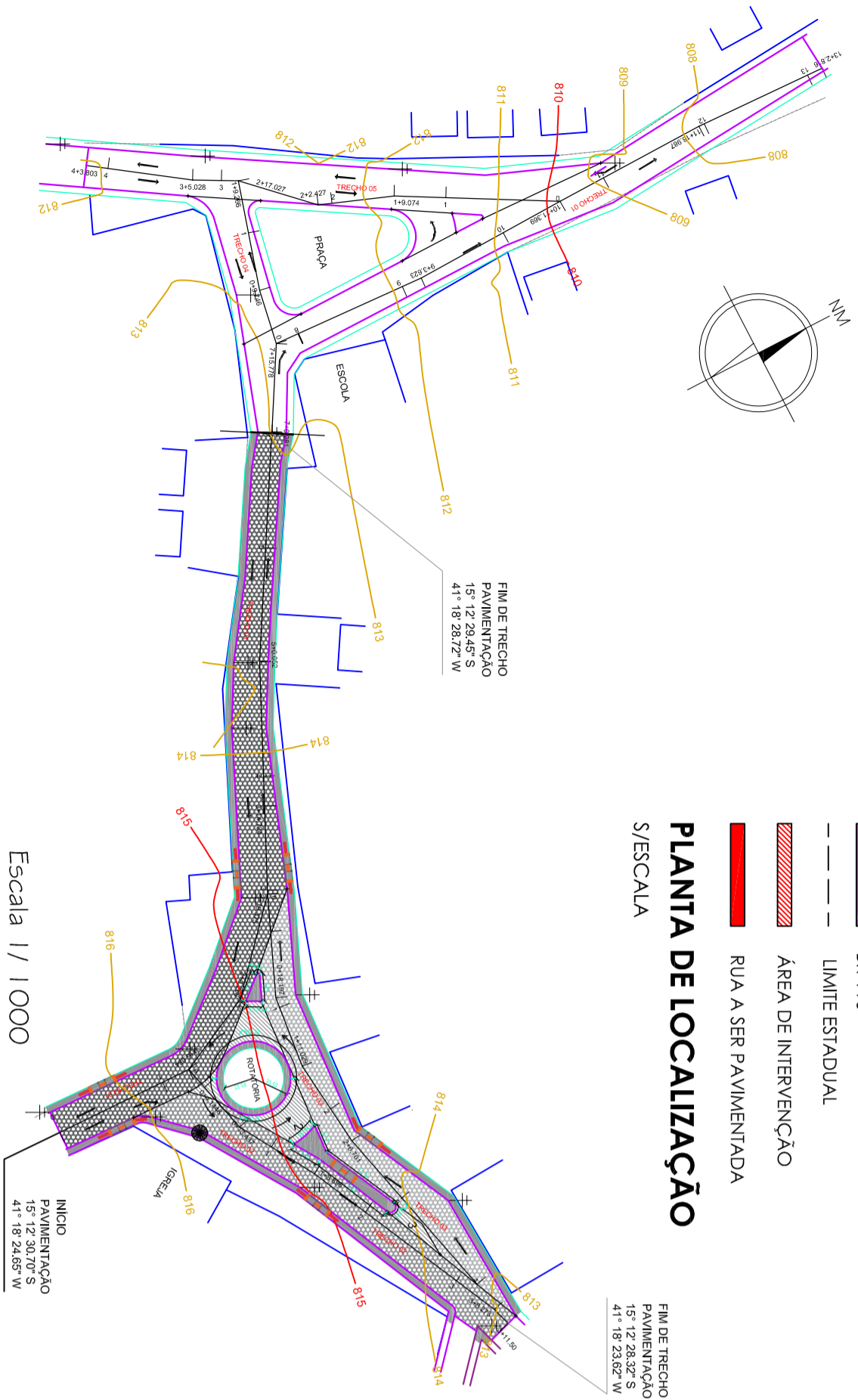

| | | | | | |
|---|------|----------|-------|--------|--|
| N° | DATA | EXECUT. | VISTO | APROV. | ANOTAÇÕES |
| | | REVISÕES | | | |
| DISCIPLINA: TOPOGRAFIA/PROJETO | | | | | |
| RESP. TÉCNICO: JEOVA MOTA VEIIRA ENG. CIVIL CREA: 0514092501-BA DATA: 14/10/2021 | | | | | |
| RESP. TÉCNICO: Jeová Mota Vieira Engenheira Projetista CREA nº 0514092501-BA Port. nº 019/2021 | | | | | |
| EMPREENHIMENTO: PAVIMENTAÇÃO EM PARALELEPÍEDO EM DIVERSAS RUAS DO MUNICÍPIO LOCAL: POVOADO LAGOA NOVA - ZONA RURAL | | | | | |
| PRODUTO: URBANIZAÇÃO - PAVIMENTAÇÃO DOS TRECHOS 01,02 e 03 ESC.: 1:1000 MUN.: CANDIDO SALES - BA | | | | | |
| PREFEITURA MUNICIPAL DE CÂNDIDO SALES SECRETARIA MUNICIPAL DE ADMINISTRAÇÃO | | | | | <p>Prefeitura de CÂNDIDO SALES-BA GOVERNO MUNICIPAL GESTÃO PRECATORIA</p> |
| PRANCHETA: F/A2 02/05 | | | | | |

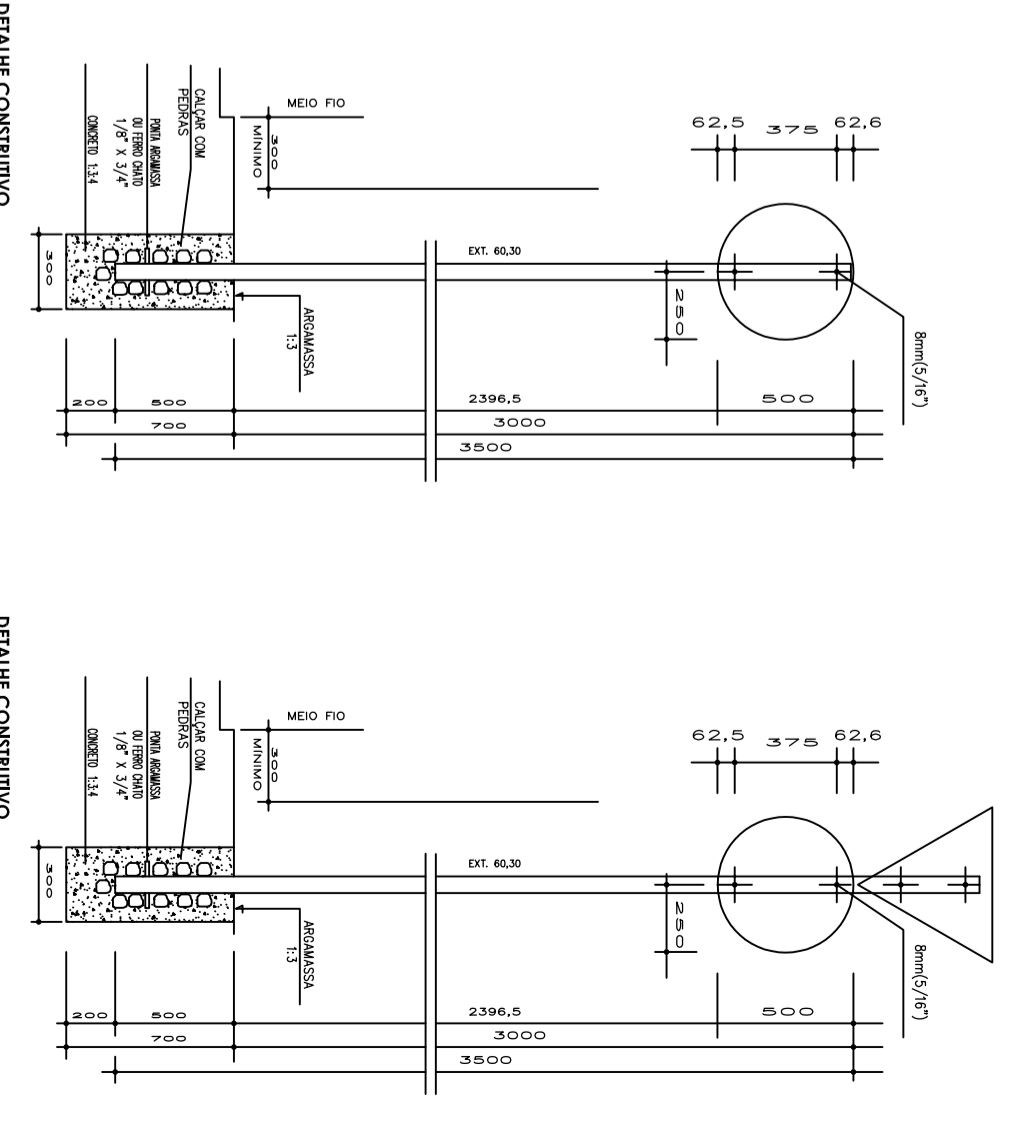
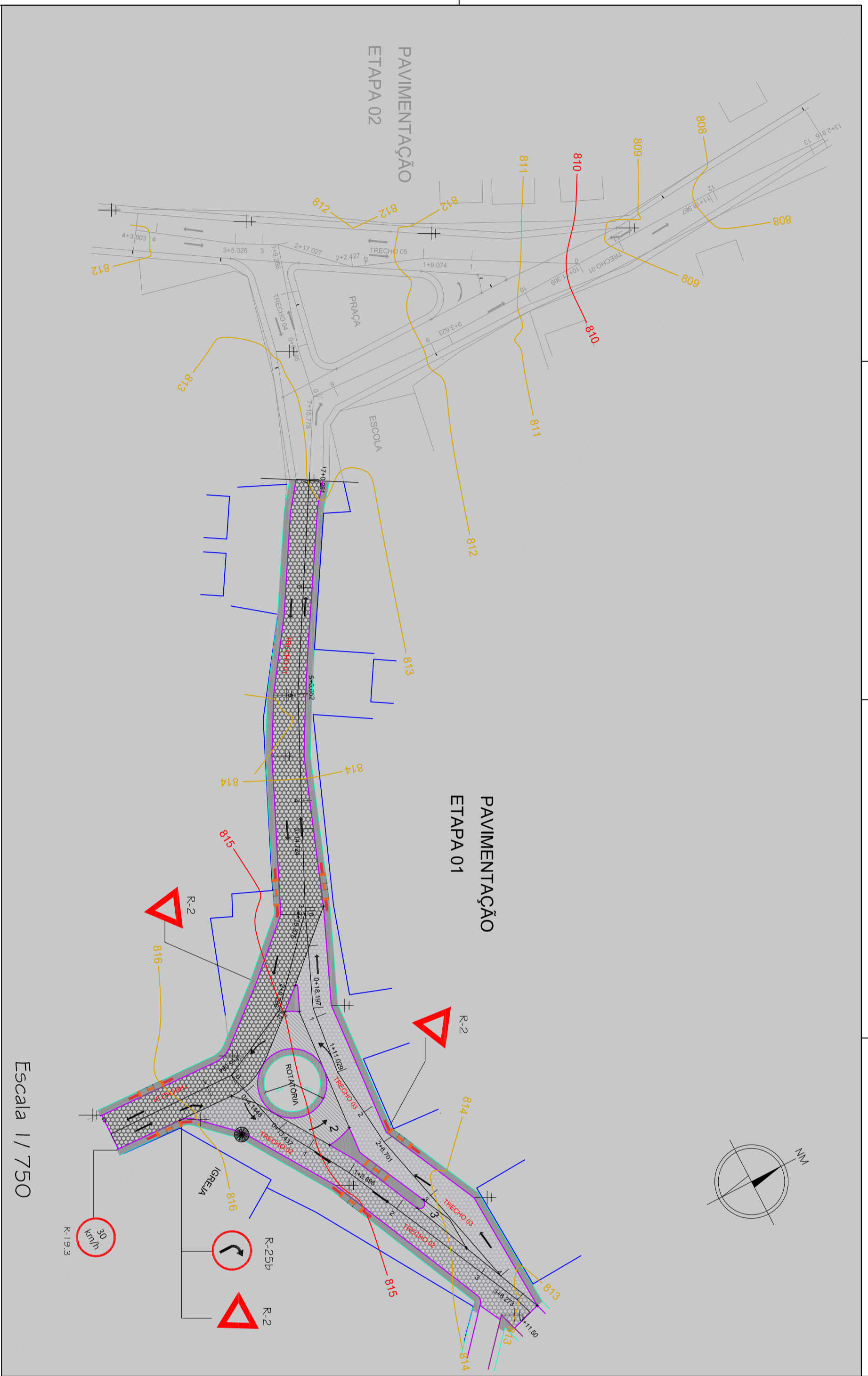

| ESPECIFICAÇÕES | CÓDIGO | DIMENSÕES | | MOD. | QUANT. |
|--------------------------|--------------|-----------|----------------|------|--------|
| | | m | m ² | | |
| PLACAS DE REGULAMENTAÇÃO | OCTOGONAIS | R-1 | L = 0,25 | 0,30 | 0 |
| | TRIANGULARES | R-2 | — | — | 03 |
| | CIRCULARES | R | ∅ 0,50 | 0,20 | 02 |

QUADRO DE AREAS

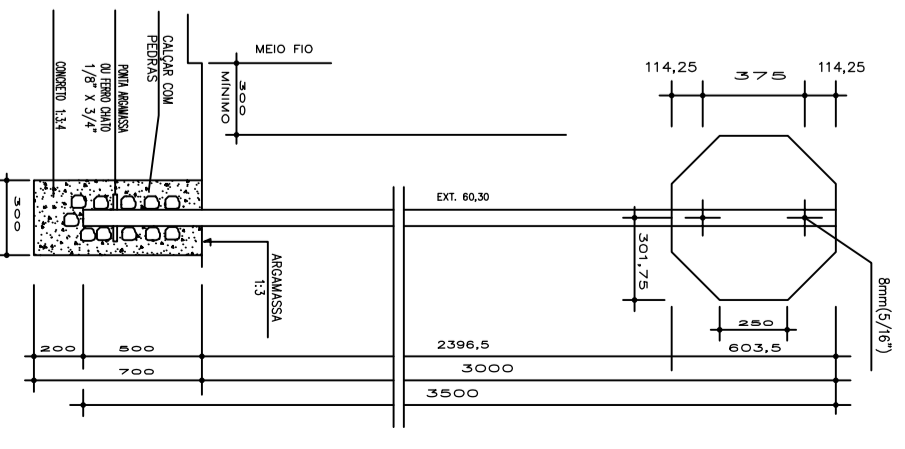
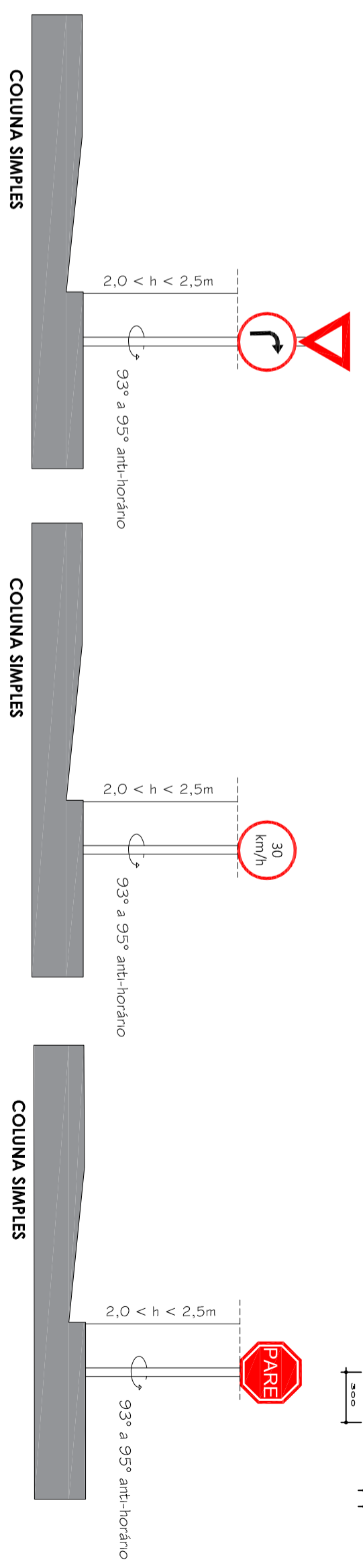

| | | | |
|---|--|---|--|
| DISCIPLINA: TOPOGRAFIA/PROJETO | | RESP. TÉCNICO: JEÓVIA MOTA VIEIRA ENG. CIVIL CREA: 0514092501/BA DATA: 14/10/2021 | |
| PROJ. SIMALIZAÇÃO VERTICAL | | RESP. TÉCNICO: Jeová Mota Vieira Engenheira Projetista CREA: 0514092501-BA Port. nº 019/2021 | |
| EMPREENDIMENTO: PAVIMENTAÇÃO EM PARALELEPÍEDO EM DIVERSAS RUAS DO MUNICÍPIO | | LOCAL: POVOADO LAGOA NOVA - ZONA RURAL | |
| PROJETO: URBANIZAÇÃO - PAVIMENTAÇÃO DOS TRECHOS 01, 02 e 03 | | MUN.: CANDIDO SALES - BA | |
| ESC.: 1:1000 | | PRANCHAS: F/A2 | |



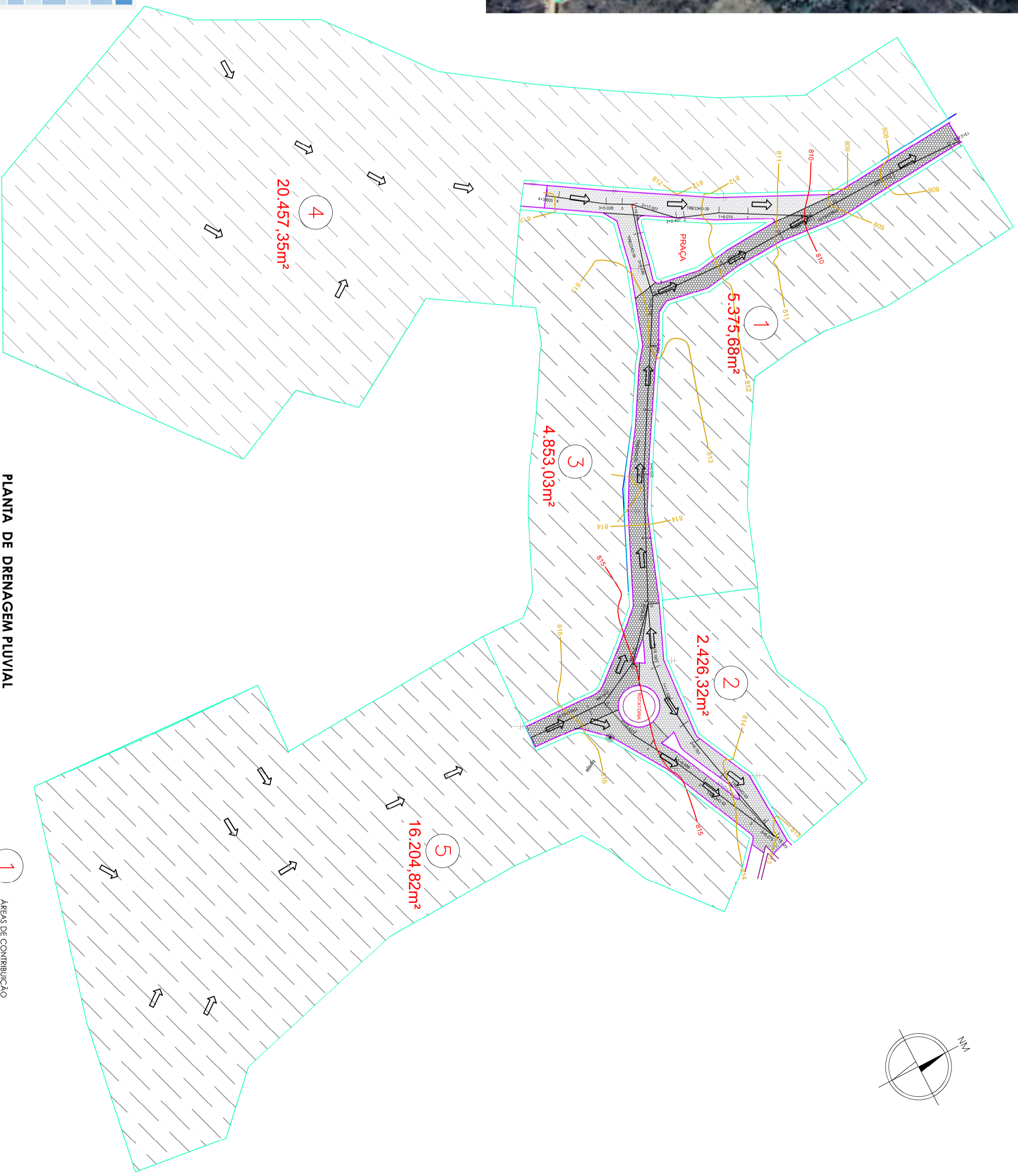

PLANILHA DE CÁLCULO DE ESCOAMENTO PIVVAL SUPERFICIAL

| TRECHO | COMP. RAMPA (m) | ÁREA DREN. BACIA (Há) | ÁREA DREN. ACUM. (Há) | TEMPO CONC. (min) | INTENS. CHUVA (mm/h) | VAZÃO DREN. (l/s) | CAPAC. ESCOAM. SUPERF. (l/s) | PERÍODO DE RETORNO 5 ANOS | | |
|-----------|-----------------|-----------------------|-----------------------|-------------------|----------------------|-------------------|------------------------------|---------------------------|---------|---------------|
| | | | | | | | | MONTANTE | JUSANTE | DECLIVE (m/m) |
| TRECHO 01 | 262,80 | 1,0228 | 1,0228 | 5,42 | 120,46 | 293,50 | 1424,60 | 898,00 | 816,00 | 0,8364 |
| TRECHO 02 | 71,50 | 1,6204 | 2,6432 | 1,77 | 146,86 | 462,70 | 1616,80 | 813,00 | 816,00 | 0,0419 |
| TRECHO 03 | 74,00 | 0,2426 | 2,8858 | 2,15 | 143,50 | 67,70 | 1297,20 | 813,00 | 815,00 | 0,0270 |
| TRECHO 04 | 27,00 | 0,0977 | 2,9835 | 0,87 | 155,60 | 29,50 | 1518,60 | 812,00 | 813,00 | 0,8870 |
| TRECHO 05 | 80,70 | 2,0487 | 5,0272 | 1,82 | 146,40 | 581,70 | 1667,80 | 808,00 | 812,00 | 0,4495 |

RESPONSÁVEL TÉCNICO
Jenival Mota Vieira
Eng. Civil CREA/BA 0514083501-1

PLANTA DE DRENAGEM PIVVAL
ESCALA 1/1000

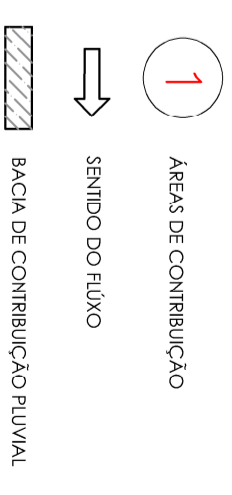

| | | | | | |
|--|----------|---|-------|--------|----------------|
| Nº | DATA | EXECUT. | VISTO | APROV. | ANOTAÇÕES |
| | REVISÕES | | | | |
| DISCIPLINA: TOPOGRAFIA/PROJETO | | | | | |
| PLANTA DE DRENAGEM SUPERFICIAL | | | | | |
| RESP. TÉCNICO: | | RESP. TÉCNICO: | | | |
| JEOVA MOTA VIEIRA ENG. CIVIL CREA: 0514083501-BA DATA: 14/10/2021 | | Jeová Mota Vieira Engenheira Projetista CREA nº 0514083501-BA Port. nº 019/2021 DATA: _____ | | | |
| EMPRESAMENTO: PAVIMENTAÇÃO EM PARALELEPÍPEDO EM DIVERSAS RUAS DO MUNICÍPIO | | | | | |
| LOCAL: POVOADO LAGOA NOVA - ZONA RURAL | | | | | |
| PROJETO: URBANIZAÇÃO - PAVIMENTAÇÃO DOS TRECHOS 01, 02 e 03 | | | | | |
| ESC.: 1:1000 | | | | | |
| MUN.: CANDIDO SALES - BA | | | | | |
| | | | | | FRANCHA: T/7A2 |
| | | | | | 05/05 |

