

PERFIL LONGITUDINAL - TRECHO 02

PERFIL LONGITUDINAL - TRECHO 03

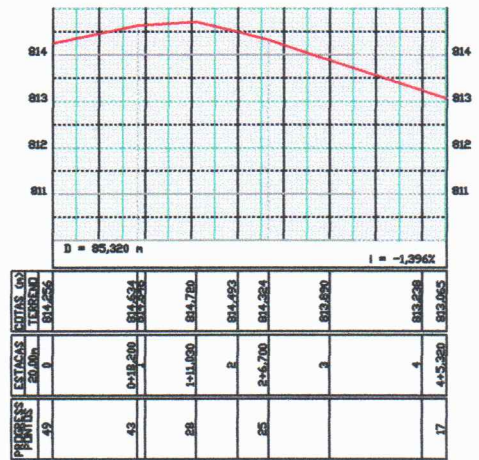
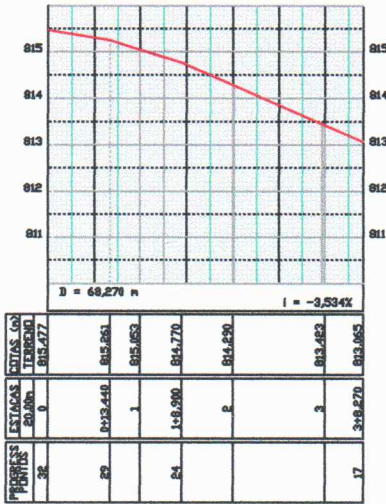
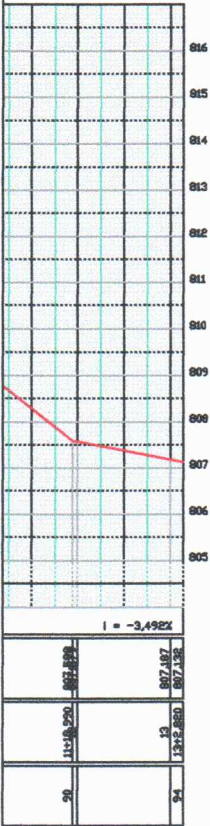

PROFUS. (m)	ESTACAS 20.0m	ESTACAS (m)	ESTACAS (m)
811	0	813,258	
812	20	813,065	
813	40	812,824	
814	60	812,628	

D = 65,320 m      i = -1,396%

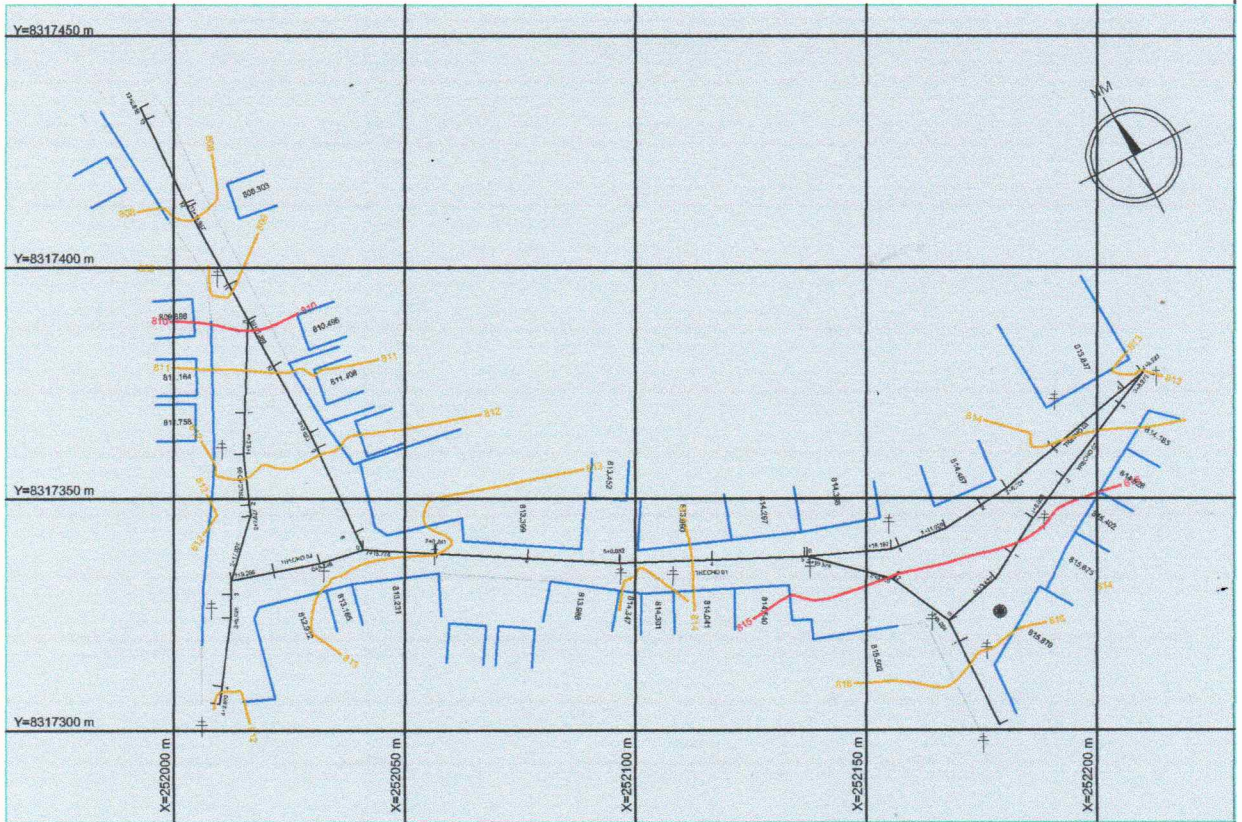

DISCIPLINA: TOPOGRAFIA/PROJETO		PREFEITURA MUNICIPAL DE CÂNDIDO SALES SECRETARIA MUNICIPAL DE ADMINISTRAÇÃO																			
PLANTA PLANIALTIMÉTRICO																					
RESP. TÉCNICO: <b>JEQVÁ MOTA VIEIRA</b> ENG. CIVIL CREA: 0514093501-BA DATA: 14/10/2021	<table border="1"> <thead> <tr> <th>ATIV.</th> <th>NOME</th> <th>DATA</th> </tr> </thead> <tbody> <tr> <td>LEVANT.</td> <td>Dety Oliveira</td> <td></td> </tr> <tr> <td>CALC/DES</td> <td>Felipe Almeida</td> <td></td> </tr> <tr> <td>visto.</td> <td>Dety Oliveira</td> <td></td> </tr> <tr> <td>Proj.</td> <td></td> <td></td> </tr> <tr> <td>visto.</td> <td></td> <td></td> </tr> </tbody> </table>	ATIV.	NOME	DATA	LEVANT.	Dety Oliveira		CALC/DES	Felipe Almeida		visto.	Dety Oliveira		Proj.			visto.			EMPRESAMENTO: PAVIMENTAÇÃO EM PARALELEPÍPEDO EM DIVERSAS RUAS DO MUNICÍPIO LOCAL: POVOADO LAGOA NOVA - ZONA RURAL	PRANCHA: 01/05
ATIV.	NOME	DATA																			
LEVANT.	Dety Oliveira																				
CALC/DES	Felipe Almeida																				
visto.	Dety Oliveira																				
Proj.																					
visto.																					
		PROJETO: URBANIZAÇÃO - PAVIMENTAÇÃO DOS TRECHOS 01,02 e 03	ESC.: 1:1000	MUN.: CANDIDO SALES-BA																	

*Jeová Mota Vieira*  
Engenheiro Projetista  
CREA nº 0514093501-BA  
Port. nº 019/2021

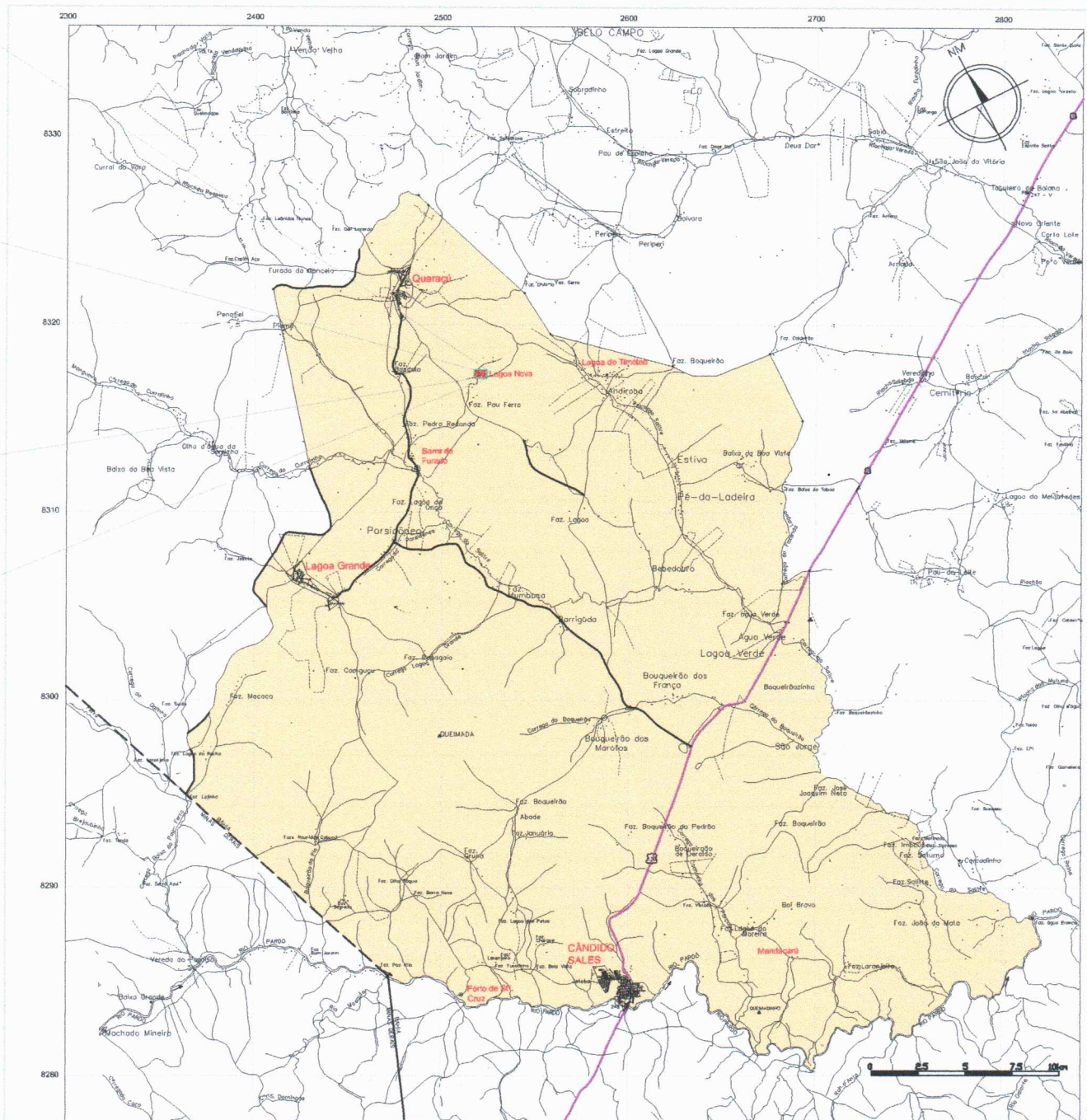

FIM DE TRECHO  
PAVIMENTAÇÃO  
15° 12' 28,32" S  
41° 18' 23,62" W

MAPA GERAL DO MUNICÍPIO  
JEÓVA MOTA VIEIRA, DFLAR, LUBARD, 2015. 18-30.000-02/2021-02/05

<b>DISCIPLINA:</b> TOPOGRAFIA/PROJETO		<b>PREFEITURA MUNICIPAL DE CÂNDIDO SALES</b> SECRETARIA MUNICIPAL DE ADMINISTRAÇÃO		
<b>PLANTA DE LOCALIZAÇÃO</b>				
<b>RESP. TÉCNICO:</b> <b>JEÓVA MOTA VIEIRA</b> ENG. CIVIL		<b>EMPRESAMENTO:</b> PAVIMENTAÇÃO EM PARALELEPÍEDO EM DIVERSAS RUAS DO MUNICÍPIO LOCAL: POVOADO LAGOA NOVA - ZONA RURAL		<b>PRANCHA:</b> 02/05
<b>CREA:</b> 0514093501-BA		<b>PROJETO:</b> URBANIZAÇÃO - PAVIMENTAÇÃO DOS TRECHOS 01,02 e 03		
<b>DATA:</b> 14/10/2021		<b>ESC.:</b> 1:1000		
		<b>MUN.:</b> CANDIDO SALES-BA		

*Jeová Mota Vieira*  
Engenheira Proletista  
CREA nº 0514093501-BA  
Port. nº 019/2021

- ① RAMPA PNE
- ② CINTA DE CONFINAMENTO  
Concreto armado
- ➔ SENTIDO DO TRÁFEGO
- ▨ A SER PAVIMENTADO
- ▨ RUA NÃO PAVIMENTADA

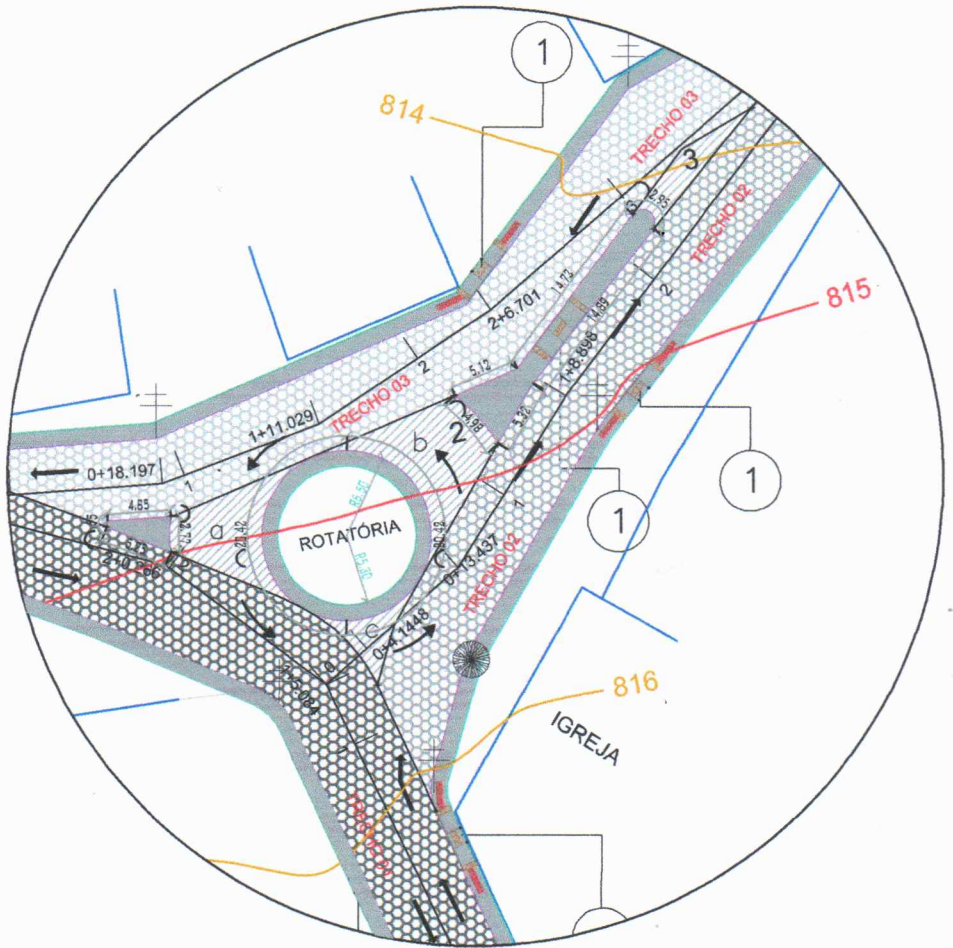
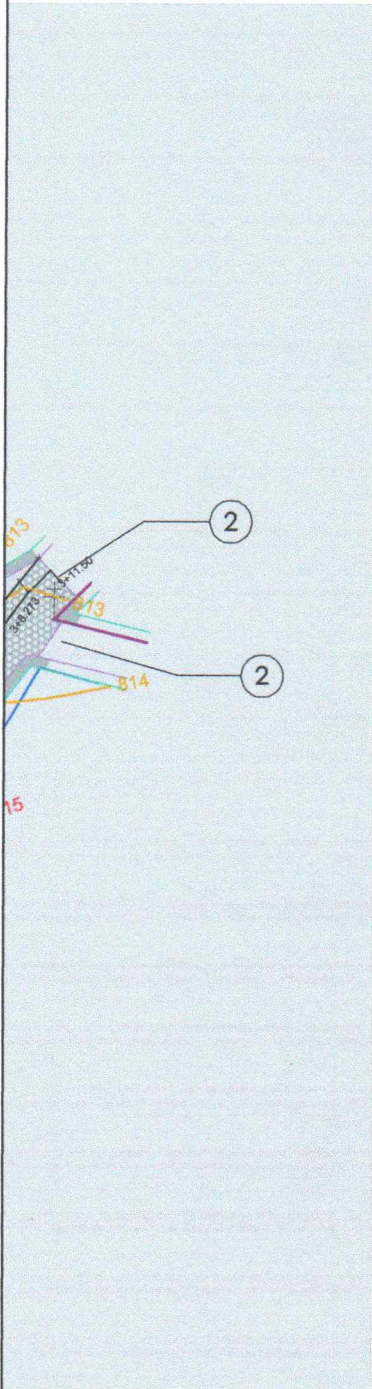

**DETALHE CONSTRUTIVO**

S/ESC.: MEDIDAS EM METROS

DISCIPLINA: TOPOGRAFIA/PROJETO		PREFEITURA MUNICIPAL DE CÂNDIDO SALES SECRETARIA MUNICIPAL DE ADMINISTRAÇÃO	
PROJ. GEOMÉTRICO E DETALHES			
RESP. TÉCNICO: JEOVÁ MOTA VIEIRA ENG. CIVIL	RESP. TÉCNICO:	EMPRENDIMENTO: PAVIMENTAÇÃO EM PARALELEPÍEDO EM DIVERSAS RUAS DO MUNICÍPIO LOCAL: POVOADO LAGOA NOVA - ZONA RURAL	PRANCHA: 03/05
CREA: 0514093501/BA	CREA:	PROJETO: URBANIZAÇÃO - PAVIMENTAÇÃO DOS TRECHOS 01,02 e 03	
DATA: 14/10/2021	DATA:	ESC.: 1:1000	MUN.: CANDIDO SALES - BA

*Jeová Mota Vieira*  
Engenheira Projetista  
CREA nº 0514093501-BA  
Port. nº 019/2021