



# Diário Oficial do **MUNICÍPIO**

PREFEITURA MUNICIPAL DE SÃO GABRIEL

Ano I / Nº 00008

SÃO GABRIEL - BA

sexta-feira, 28 de janeiro de 2011

## PREFEITURA MUNICIPAL DE SÃO GABRIEL PUBLICA

TOMADA DE PREÇO 02/11

Aviso de Licitação – Tomada de Preço nº 02/11 – 02TP/11 – Objeto: Fornecimento de Gêneros Alimentícios e Materiais de Limpeza.

LARGO DA PÁTRIA, 132 | CENTRO | SÃO GABRIEL-BA

[www.pmsaogabriel.ba.ipmbrasil.org.br](http://www.pmsaogabriel.ba.ipmbrasil.org.br)

914CDAF39A4776FD1042D35E88ACDF2D

24 **Mais** CORREIO  
Salvador, sexta-feira, 28 de janeiro de 2011

## Economia Habitação

# Polícia investiga milícia no Minha Casa em Feira

## Caixa vai iniciar processos para retomar imóveis irregulares

Ayeska Azevedo  
ayeska.azevedo@redebahia.com.br

As autoridades policiais de Feira de Santana, a 108 km de Salvador, já estão cientes de que há atuação de milícias no Residencial Nova Conceição e começam a adotar as medidas cabíveis. Segundo moradores denunciaram ao CORREIO, uma milícia, comandada por um homem chamado Giovane, que mora no próprio condomínio, estaria coagindo os moradores a pagar uma taxa mensal de R\$ 20. "Quem não pode pagar está sem poder receber visitas em casa e fica com as correspondências retidas na portaria", conta uma moradora.

O coordenador regional da Polícia Civil de Feira de Santana, Fábio Lordello, disse que até então não tinha conhecimento dos fatos e mostrou-se preocupado com a situação. "Seja lá quem for, se houver realmente milícia, ela não vai mais atuar. Qualquer atividade de segurança só pode acontecer se houver concordância dos moradores. Estamos atentos a esta situação e vamos agir como a lei determina", observa.

De acordo com Lordello, no ano passado, a Polícia Civil recebeu denúncias de tráfico de drogas no Residencial Nova Conceição. "Fizemos uma

operação de combate ao tráfico para apreender entorpecentes". Ele destaca que é importante que os moradores formalizem a queixa, para que a polícia possa atuar. "Basta que chegue ao nosso conhecimento. Os moradores devem nos procurar sem medo, pois as denúncias podem ser feitas de forma anônima pelo telefone 190", orienta.

**RETOMADA** Ontem, o dia foi dedicado à busca de soluções para os problemas encontrados no Residencial Nova Conceição. "Estivemos reunidos durante a manhã com secretarias municipais de Educação, Esporte e Lazer, Comandante da Polícia Militar e também com a Secretaria de Trabalho, Emprego e Renda do Estado, que vem para detectar as necessidades de geração de emprego e renda para os moradores", contou o gerente regional de construção civil da Caixa no município, José Gilberto Bastos.

Ele anunciou que a Caixa Econômica inicia hoje os processos para retomada dos imóveis em situação irregular no Residencial. "Graças ao trabalho de mapeamento, que foi feito no final de semana, detectamos inicialmente 46 unidades com casos de vendas irregulares e vamos procurar os meios judiciais para a retomada", conta Bastos.

A decisão foi anunciada uma semana após as denúncias de que alguns apartamentos foram vendidos irregularmente e que há casos de outros que estão sendo alugados, o que é proibido. Os imóveis fo-



FOTOS DE EVANDRO VEIGA



Apartamentos foram vendidos contrariando o contrato e moradores denunciam que segurança privada coage quem não pode pagar a taxa

ram construídos através do programa Minha Casa, Minha Vida para famílias com renda de até três salários mínimos.

De acordo com Bastos, os apartamentos irregulares foram comercializados através de contrato de gaveta, que

ram construídos através do programa Minha Casa, Minha Vida para famílias com renda de até três salários mínimos. "Vamos adotar as medidas possíveis para evitar que problemas desse tipo continuem a acontecer", frisou José Gilberto Bastos.

## Carrão chama a atenção dos moradores

Ainda é um mistério para muitos moradores por que o proprietário de uma picape Nissan Frontier placa NTT- 5794, avaliada em R\$ 90 mil, reside num condomínio cujo pagamento é desonerado pelo governo. O automóvel está em nome de Cláudio Tavares de Souza. Segundo vizinhos, ele comprou o apartamento onde mora por R\$ 10 mil e tem mais um imóvel no mesmo condomínio. A Caixa ainda não informou o nome de quem revendeu os imóveis para Cláudio.

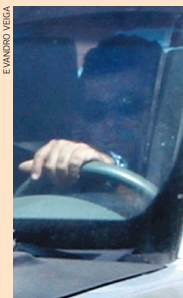

Cláudio comprou imóveis

### PREFEITURA MUNICIPAL DE SÃO GABRIEL

CNPJ Nº 13.891.544/0001-32

**AVISO DE LICITAÇÃO. TOMADA DE PREÇO Nº 01/11**  
01TP/11. Objeto: Aquisição de combustível e derivados do petróleo. Sessão: 15/02/2011, às 09:00h. Tipo: Menor Preço por Item. Informações e Sessão no Setor de Licitações, sito no Largo da Pátria, n. 132, Centro, São Gabriel/Ba. José Willian de Souza Prado – Presidente da CPL.

### EDITAL

PREFEITURA MUNICIPAL DO SALVADOR - PMS  
SECRETARIA MUNICIPAL DA SAÚDE  
COMISSÃO SETORIAL PERMANENTE DE LICITAÇÃO



### COMUNICADO

A Comissão Setorial Permanente de Licitação/SMS, com fundamento na Lei Federal nº 10.520/2002, Lei Municipal nº 6.148/2002, Decreto Municipal nº 13.724 e Lei Federal nº 8.666/93, comunica aos interessados no Pregão Eletrônico – SMS nº 006/2011, cujo objeto é a **CONTRATAÇÃO DE PESSOA JURÍDICA ESPECIALIZADA EM FORNECIMENTO DE OXIGÊNIO MEDICINAL EM CILINDROS POR COMODATO, INCLUINDO CILINDROS BACK-UP E CILINDROS TRANSPORTE DE 1M³ POR COMODATO E TAMBÉM LOCAÇÃO DE CONCENTRADORES, CARRINHOS TRANSPORTES DE CILINDROS E MANUTENÇÃO DOS EQUIPAMENTOS, PARA O ATENDIMENTO DE 250 PACIENTES INSCRITOS NO SERVIÇO DE OXIGENOTERAPIA DOMICILIAR DA SECRETARIA MUNICIPAL DE SAÚDE**, que fica reprogramado para o dia **10/02/2011** (início do recebimento de propostas) até às **13h** horas do dia **11/02/2011**, às **14h** (abertura de propostas) e às **15h** (sessão de disputa dos preços). O edital e seus anexos encontram-se à disposição nos endereços: [www.compras.salvador.ba.gov.br](http://www.compras.salvador.ba.gov.br) e [www.licitacoes-e.com.br](http://www.licitacoes-e.com.br).  
**Atenção:** horário de Brasília. Salvador, 27 de janeiro de 2011. Maria de Fátima Duarte Garrido - Presidente/COPEL

### PREFEITURA MUNICIPAL DE SÃO GABRIEL

CNPJ Nº 13.891.544/0001-32

**AVISO DE LICITAÇÃO. TOMADA DE PREÇO Nº 02/11**  
02TP/11. Objeto: Fornecimento de Gêneros alimentícios e matérias de limpeza. Sessão: 15/02/2011, às 11:00h. Tipo: Menor Preço por Lote. Informações e Sessão no Setor de Licitações, sito no Largo da Pátria, n. 132, Centro, São Gabriel/Ba. José Willian de Souza Prado – Presidente da CPL.

### SINDICATO DA INDÚSTRIA DE PANIFICAÇÃO E CONFEITARIA DA CIDADE DO SALVADOR

RUA ALCEU AMOROSO LIMA, 470, COND. EDIF. EMPRESARIAL NIEMEYER, SALAS 311312 CAMINHO DAS ÁRVORES - TELEFAX: (71) 3271-9013 SGA - BAHIA

### EDITAL - CONTRIBUIÇÃO SINDICAL 2011

Pelo presente edital e nos termos da lei, todas as empresas, entidades e empregadores enquadrados na categoria econômica representada pelo Sindicato código sindical nº 001.079.86961-2, representada pela Federação das Indústrias e Confederação das Nacional das Indústrias são notificadas para procederem até o dia 31 de janeiro de 2011 o recolhimento da contribuição sindical patronal relativo ao exercício de 2011 e este sindicato.

Tabela progressiva para cálculo da Contribuição Sindical, vigente a partir de 1º de janeiro de 2011, aplicável aos empregadores industriais (inclusive do setor rural) e agentes ou profissionais autônomos organizados em firma ou empresa de atividade industrial.

Valor Base: R\$ 135,88 (cento e trinta e cinco reais e oitenta e oito centavos)

LINHA	CLASSE DE CAPITAL SOCIAL (R\$)	ALÍQUOTA (%)	VALOR A ADICIONAR (R\$)
01	De 0,01 a 10.191,00	Contrib. Mínima	81,53
02	De 10.191,01 a 20.382,00	0,8	0,00
03	De 20.382,01 a 40.764,00	0,2	122,29
04	De 40.764,01 a 81.528,00	0,1	326,11
05	De 81.528,01 a 163.056,00	0,05	18.841,9
06	De 163.056,01	Em diante Contrib. Máxima	38.372,51

### NOTAS:

As empresas ou entidades cujo capital social seja igual ou inferior a R\$ 10.191,00, são obrigadas ao recolhimento da Contribuição Sindical mínima de R\$ 81,53, de acordo com o disposto no § 3º do art. 580 da CLT.  
As empresas ou entidades com capital social superior a R\$ 108.704.000,01 recolherão a Contribuição Sindical máxima de R\$ 38.372,51 de acordo com o disposto no § 3º do art. 580 da CLT.