

### QUADRO DE QUANTITATIVOS

ÁRVORES	
<i>Ipê - Roxo</i>	4 un
BANCOS	
Banco em concreto Com encosto e pintura	12 un
LIXEIRAS	
CONJUNTO COM 06 LIXEIRAS PLÁSTICAS E SUPORTE METÁLICO 50 litros cada	12 un
MEIO-FIO	
TIPO GUIA, PRE-MOLDADO 13x15x30x100 cm	147,47m
MESA DE DOMÍNIO CONCRETO PRE-MOLDADO Conjunto com 1 mesa e 4 bancos	2 un
PARQUE INFANTIL BRINQUEDOS	
Gangorra dupla	1 un
Play aventura	1 un
PISOS	
INTERTRAVADO DE CONCRETO 20x10x6 cm -	720,39M <sup>2</sup>
PISO DE CONCRETO Espessura de 7 cm	155,21M <sup>2</sup>
RAMPAS ACESSIBILIDADE	
	4 un

ÁREA TOTAL DA PRAÇA: 1.055,15 M<sup>2</sup>

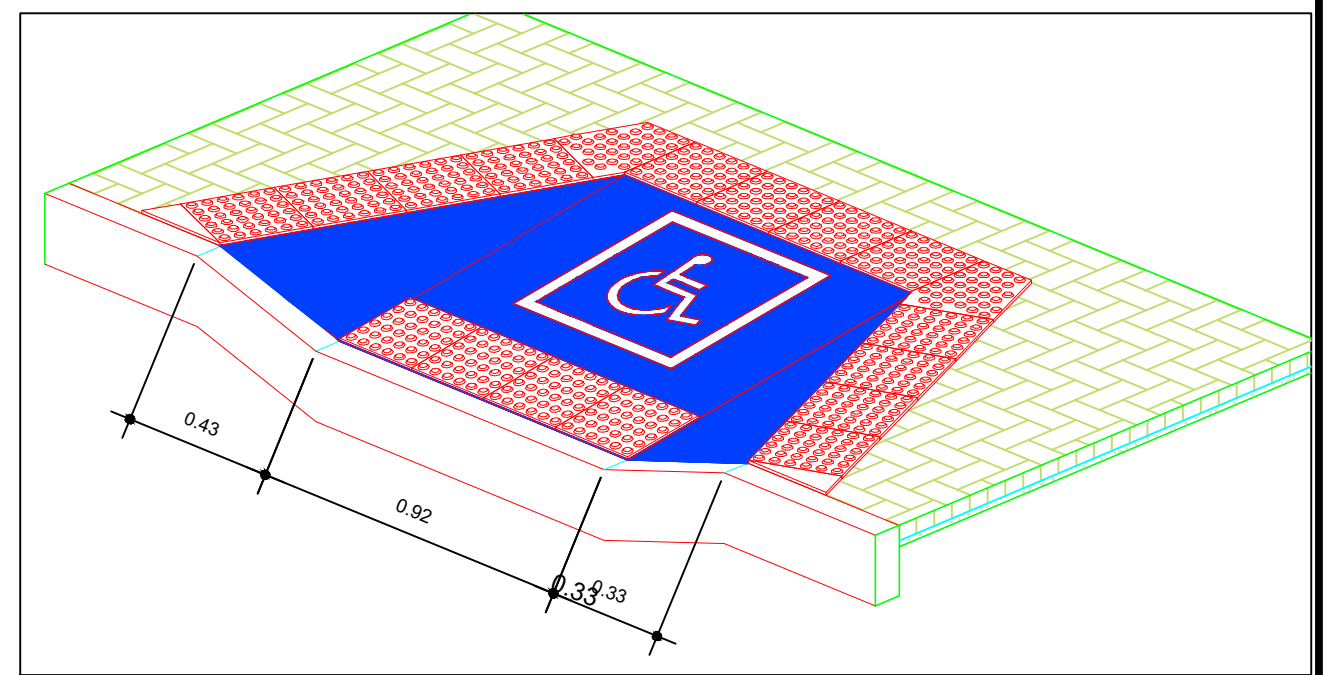
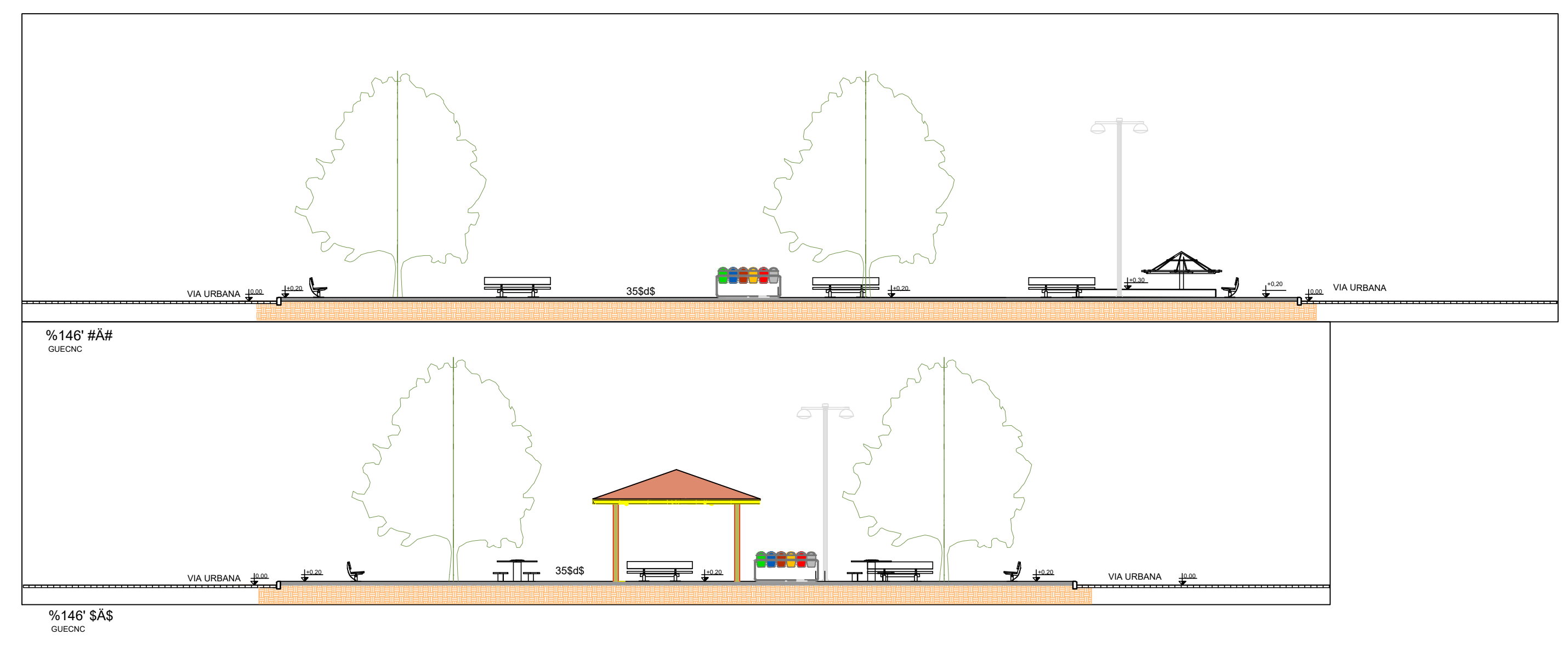
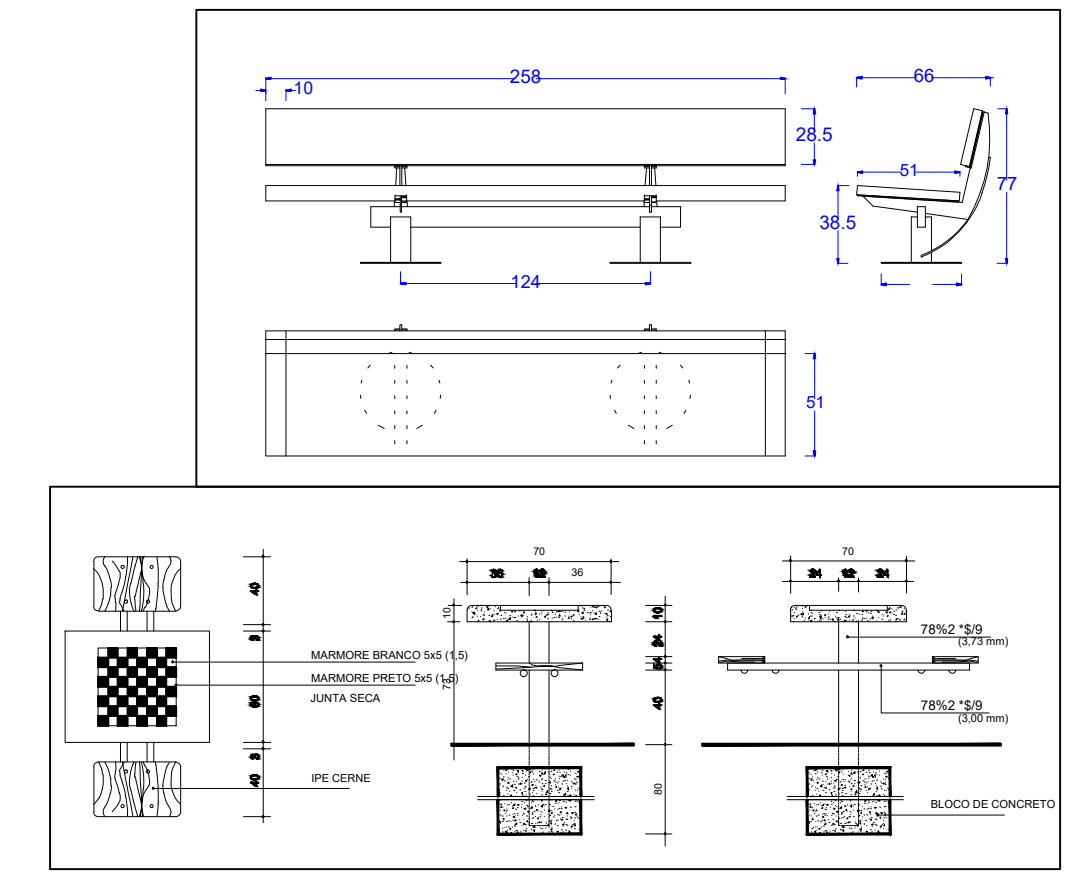

PROJETO: CONSTRUÇÃO DA PRAÇA DA IGREJA

LOCAL: POVOADO DE LAGOA DE AGOSTINHO  
CAFARNAUM - BA

PROPRIETÁRIO: PREFEITURA MUNICIPAL DE CAFARNAUM

RESPONSÁVEL TÉCNICO:

ENGº MÁRCIO ANTÔNIO MESSIAS DA SILVA  
CREA-BA Nº 26.291-D

FOLHA: <b>PAG - 03</b>	ESCALAS: 1/150	DESENHOS: PAGINAÇÃO DE PISO	DATA: MARÇO/2022	EIXO:	ESTACAS:
---------------------------	-------------------	--------------------------------	---------------------	-------	----------