MUNDO

Editora-coordenadora
Jeane Borges
mundo@grupoatarde.com.br

TECNOLOGIA Coreia do Norte planeja lançar satélite neste mês www.atarde.com.br/mundo

SAÚDE Em testes durante vários meses na Itália, a técnica ajudou a cortar populações de mosquito em cerca de 80%, e na China o sucesso chegou a 100%

ONU pode esterilizar mosquito com radiação

REUTERS
Viena

Um novo método para tornar mosquitos machos inférteis por radiação nuclear poderia ajudar a reduzir as populações do inseto que leva o vírus zika, ligado a milhares de nascimentos de crianças com microcefalia no Brasil, disse ontem a agência de energia atômica da Organização das Nações Unidas .

Especialistas da Agência Internacional de Energia Atômica (AIEA), que tem sede em Viena, vão se encontrar com autoridades brasileiras em 16 de fevereiro para discutir como melhor implementar a chamada Técnica do Inseto Estéril no país, que é sede da Olimpíada de 2016.

"Se o Brasil soltar um grande número de machos estéreis, levaria poucos meses para reduzir a população, mas isso tem que ser combinado com outros métodos", afirmou o vice-diretor-geral da AIEA, Aldo Malavasi.

Paulo Whitaker/ Reuters

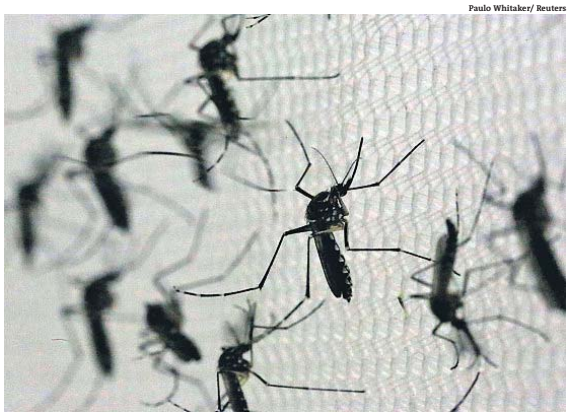

Uma geração de mosquitos machos estéreis leva cerca de um mês para ser produzida

Métodos antigos

Além da técnica, o alastramento do vírus zika, que a Organização Mundial da Saúde (OMS) declarou uma emergência de saúde pública internacional, poderia ser enfrentado por esforços sanitários mais intensos, o uso de inseticidas ou armadilhas. A técnica, adaptada de métodos antigos usados para reduzir as populações de outros insetos, como a mosca-das-frutas, envolve expor os machos do mosquito Aedes aegypti a raios X ou gama para tornar o esperma estéril.

Esses mosquitos machos criados em laboratório poderiam então ser soltos para cruzar com as fêmeas da espécie que, então, levariam ovos que nunca se desenvolveriam, reduzindo assim o número de insetos numa determinada área sem matar animais ou usar químicos.

"É planejamento familiar para insetos", disse Jorge Hendrichs, chefe do setor de controle de pestes e insetos da AIEA, que oferece o conhecimento tecnológico para países membros interessados de forma gratuita para que eles possam planejar e gerir os seus próprios programas. Uma geração de mosquitos machos estéreis leva cerca de um mês para ser produzida.

ELEIÇÕES NOS EUA

Vitória apertada de Hillary alonga páreo

FOLHAPRESS
Des Moines, EUA

Se fosse uma corrida de cavalos, a disputa democrata na prévia de Iowa teria sido decidida no photochart, tão pequena a vantagem da ex-secretária de Estado Hillary Clinton (49,8%) sobre o senador Bernie Sanders (49,6%).

Em alguns casos, nem isso resolveria: segundo o jornal mais importante de Iowa, "Des Moines Register", em ao menos seis zonas eleitorais o resultado foi definido no cara ou coroa, um inusitado recurso previsto nas regras eleitorais do Partido Democrata para casos de impasse.

O dramático desfecho ofuscou a aura de invencível da candidatura de Hillary e promete conduzir um novo fluxo de dinheiro e votos para Sanders, tornando a corrida democrata bem mais longa e acirrada do que se previa.

Trump

O senador ultraconservador Ted Cruz , do Partido Republicano, obteve 27,7% dos votos, batendo o favoritismo do empresário Donald Trump, que teve 24,3%. Em 3º lugar entre os republicanos, num desempenho surpreendente, o senador Marco Rubio teve 23,1% dos votos. A vitória de Cruz contrariou as pesquisas de opinião que previam vitória de Trump.

VENEZUELA

Magnata oferece ajuda para tirar país da crise

FOLHAPRESS
Caracas

Dono da empresa de alimentos Polar, maior grupo privado da Venezuela, o magnata Lorenzo Mendoza se disse ontem disposto a ajudar o governo chavista a enfrentar a profunda crise econômica, mas também cobrou medidas para revitalizar o setor produtivo.

"Estamos dispostos a participar de qualquer mesa de trabalho que o governo nacional convoque", afirmou Mendoza à imprensa, em meio a um ambiente de tensão no país devido à piora do desabastecimento.

Mendoza disse porém que as propostas que fez ao governo há cerca de dois anos, quando a atual crise começava a tomar forma, não foram levadas em consideração. "Se tivessem sido atendidas, viveríamos uma situação muito diferente".

Propostas

O empresário, que participou do último Forum Econômico Mundial de Davos, há duas semanas, voltou a apresentar propostas concretas para reerguer o país. As medidas incluem aliviar o controle de preços, que inibem a produção, aumentar a entrega de divisas às empresas nacionais e incentivos aos produtores rurais.

PREFEITURA MUNICIPAL DE TANHACU
CNPJ N: 13.676.309/0001-48
AVISO DE SUSPENSÃO DE LICITAÇÃO - PREGÃO PRESENCIAL 08P/2016
Em virtude de problema técnicos ficam suspensos até segunda ordem os procedimentos licitatórios de Pregão Presencial 08/2016 que se realizaria no dia 04 de fevereiro de 2016. Reabrindo novos prazos serão publicados em breve. Rosemeire Silva Correia - Pregoeira

PREFEITURA MUNICIPAL DE ANTÔNIO GONCALVES
CNPJ N: 13.908.728/0001-68
AVISO PREGÃO PRESENCIAL Nº 002/2016
O Município de Antonio Gonçalves-BA realizará em sua sede, em 19/02/2016, às 09h, o PP nº 02/2016, com o objeto: Aquisição de gêneros alimentícios destinados ao fornecimento de merenda escolar para atender aos alunos da rede municipal de ensino básico. tipo: Menor preço por lote . Divulgação demais atos: www.antoniogoncalves.ba.io.org.br. Informações: licitacaopmag@antoniogoncalves.ba.gov.br/ licitacaopmag@hotmail.com/ Tel:(74)3547-2722. Jussimeire Miranda F. Ferreira - Pregoeira - Port. 03/2016

REPÚBLICA FEDERATIVA DO BRASIL
COMARCA DE SANTA MARIA DA VITÓRIA-BAHIA
CARTÓRIO DO REGISTRO DE IMÓVEIS E HIPOTECAS E TÍTULOS E DOCUMENTOS
EDITAL DE INTIMAÇÃO. Pelo presente edital de intimação, fica intimado o Sr. **EDIRAVAN MAURO DA SILVA**, brasileiro, solteiro, declarando não possuir nenhum vínculo de união estável, maior, autônomo, portador do CPF Nº 657.929.121-49, e RG Nº 0669024049-SSP/BA, a comparecer, ao Cartório de Registro de Imóveis, Títulos e documentos da Comarca de Santa Maria da Vitória/BA, situado na Rua Coronel Clemente Araújo, n.º 182 - Centro - Santa Maria da Vitória/BA - CEP. 47640-000, das **9:00** horas às **15:00** horas, de segunda a sexta feira, dentro do prazo de 15 (quinze) dias, a contar da publicação deste, para pagar o valor de R$ 78.706,29 (Setenta e Oito Mil Setecentos e Seis Reais e Vinte e Nove Centavos), relativo ao saldo devedor das parcelas em aberto, atualizado até 05/08/2013, mais as prestações vencidas e as que se vencerem até a data do pagamento, os juros convencionais, as penalidades e os demais encargos contratuais, os encargos legais, inclusive tributos, além das despesas de cobrança e de intimação referentes ao contrato de mútuo com alienação fiduciária nº 071502300006б, firmado com o credor BANCO SANTANDER BRASIL S/A, CNPJ.nº 90.400.888/0001-42 e que foi feito com a finalidade de aquisição do imóvel situado à Rua Joana Angélica, s/n, Distrito e Município de São Félix do Coribe, registrado neste Cartório, referente a Matrícula n.º 12.819, sob pena de não havendo o pagamento, haver a consolidação da propriedade em nome da fiduciário. O presente edital, que será publicado três vezes, é expedido, tendo em vista não terem sido encontrados pessoalmente o intimado, portanto se encontrando em local, incerto e não sabido. Tudo feito na forma estabelecida pelo art. 26 e seus parágrafos, da Lei 9.514 de 20.11.1997. Santa Maria da Vitória/BA, 31 de Outubro de 2014.

NOVA DATA DE ABERTURA
BAHIAGÁS — BAHIA GOVERNO DO ESTADO
CONCORRÊNCIA Nº 0001/2016 – Objeto: SERVIÇOS DE MONTAGEM E INSTALAÇÃO DE MEDIDORES E REGULADORES EM ABRIGOS PARA RECEBIMENTO DE GÁS NATURAL, INCLUINDO A ADEQUAÇÃO DA REDE INTERNA DE DISTRIBUIÇÃO DE GN E DE AMBIENTES QUE ABRIGAM OS APARELHOS A GÁS, BEM COMO A CONVERSÃO DESTES APARELHOS, NOS CLIENTES DOS SEGMENTOS RESIDENCIAL E COMERCIAL DO ESTADO DA BAHIA, PELO PRAZO DE 18 (DEZOITO) MESES, CONFORME ESPECIFICAÇÕES DESTE EDITAL E SEUS ANEXOS. – **Nova data de abertura: 25 de fevereiro 2016**, às 09:30 horas. AQUISIÇÃO: O edital pode ser adquirido gratuitamente através do site www.bahiagas.com.br ou mediante pagamento de R$500,00 (quinhentos reais), na Av. Tancredo Neves, 450, Ed. Suarez Trade, 18º andar, Salvador - BA, de 9 às 11 e de 14 às 17 horas. **Presidente da Comissão de Licitação:** Wanderley Peres Carloni.

PREFEITURA MUNICIPAL DIAS D'ÁVILA
AVISO DE LICITAÇÃO PREGÃO PRESENCIAL nº 015/2016
A Prefeitura Municipal de Dias d'Ávila torna público, que realizará no dia 22/02/2016, às 08h30, na Sala da COPEL, a licitação na modalidade Pregão Presencial nº 015/2016, cujo objeto é Contratação de empresa especializada para fornecimento de cartão magnético refeição e voucher (papel). Informações e/ou Edital no Site da Prefeitura (www.diasdavila.ba.gov.br) bem como, na sala da COPEL - Prefeitura Municipal de Dias d'Ávila, situada na Praça dos Três Poderes, bairro Lessa Ribeiro, s/n. Tel: (71) 3648-3503 e Fax: (71) 3648-3502. Dias d'Ávila, 02/02/2016 – Mateus Oliveira Souza – Pregoeiro Oficial.

AVISO DE LICITAÇÃO PREGÃO PRESENCIAL nº 016/2016
A Prefeitura Municipal de Dias d'Ávila torna público, que realizará no dia 22/02/2016, às 10h, na Sala da COPEL, a licitação na modalidade Pregão Presencial nº 016/2016, cujo objeto é Contratação de especializada no fornecimento de ar condicionado para atender as necessidades das Creches e Unidades Escolares do Município de Dias d'Ávila . Os interessados poderão obter informações e/ou Edital no Site da Prefeitura (www.diasdavila.ba.gov.br) bem como, na sala da COPEL - Prefeitura Municipal de Dias d'Ávila, situada na Praça dos Três Poderes, bairro Lessa Ribeiro, s/n. Tel: (71) 3648-3503 e Fax: (71) 3648-3502. Dias d'Ávila, 02/02/2016 – Mateus Oliveira Souza – Pregoeiro Oficial.

AVISO DE LICITAÇÃO PREGÃO PRESENCIAL nº 017/2016
A Prefeitura Municipal de Dias d'Ávila torna público, que realizará no dia 22/02/2016, às 14h, na Sala da COPEL, a licitação na modalidade Pregão Presencial nº 017/2016, cujo objeto é Contratação de empresa, especializada em prestação de serviços de Locação de Grupo Gerador, para atender as necessidades da UPA – Unidade de Pronto Atendimento. Os interessados poderão obter informações e/ou Edital no Site da Prefeitura (www.diasdavila.ba.gov.br) bem como, na sala da COPEL - Prefeitura Municipal de Dias d'Ávila, situada na Praça dos Três Poderes, bairro Lessa Ribeiro, s/n. Tel: (71) 3648-3503 e Fax: (71) 3648-3502. Dias d'Ávila, 02/02/2016 – Mateus Oliveira Souza – Pregoeiro Oficial.

PREFEITURA MUNICIPAL DE CAFARNAUM
TP 01/16. Dia 22/02/16 as 9:30h na sede. Objeto: obras de implantação e pavimentação em paralelepípedos em ruas. Valor do Edital: R$ 100,00. Info na CPL 74 36461200, de 8 as 12h. Cafarnaum-BA, 01/02/16. Fabricio Silva Moreira. Presidente da CPL.

SERVIÇO AUTONOMO DE ÁGUA E ESGOTO DE ALAGOINHAS
AVISO DE LICITAÇÃO
O SAAE de Alagoinhas comunica que fará realizar licitações na modalidade Pregão Presencial SRP n°002/2016, cujo objeto é possível aquisição de 20 motocicletas. Data: 17/01/2016 às 14:00h. Os interessados poderão obter o Edital na sede Administrativa do SAAE, sito Largo da Independência, s/n, Centro - Alagoinhas/BA, Tel: (75) 3182-6027. Alagoinhas, 02 de fevereiro de 2016. Rita de Cássia de M. Batista – Pregoeira.

PREFEITURA MUNICIPAL DE LAPÃO
CNPJ: 13.891.528/0001-40
PP SRP nº 014/2016, dia 17/02/2016, as 10:00h na sede da Prefeitura Municipal. Objeto: Eventual aquisição de materiais de limpeza para atender a demanda das secretarias, hospital, Unidades Básicas de Saúde, casa de apoio e eventos institucionais do município. Valor do Edital: R$ 50,00. Informações: Setor de Licitações, fone: (74) 3657.1010, das 08 às 12 horas – Lapão-BA 02/02/2016 – Ivanilson Carvalho Rocha – Pregoeiro.

PREFEITURA MUNICIPAL DE ARATUÍPE
CNPJ N: 13.796.073/0001-83
PREGÃO PRESENCIAL Nº 011/2016
A CPL torna público que será realizado Pregão Presencial, Lei Federal nº. 10.520/02 e subsidiada a nº. 8.666/93 tipo ?menor preço por lote? Abertura: 17/02/2015 PP 011 às 09:00 hs Obj: Fornecimento de: Mat. de Construção; artefatos de cimento, Mat. elétrico, hidráulico; Mat. de pinturas; Mat. Carpintaria, para atender a demanda deste município. O Edital completo poderá ser obtido no expediente normal desta Prefeitura, Rua Dr. João Martins nº. 01 - Sede - Aratuipe - Bahia, Informações (75) 3647-2110. Carlos Caique O. do Bomfim - Pregoeiro. Aratuipe - Ba, 02 de fevereiro de 2016

3º Registro de Imóveis de Salvador
Edital de Intimação Marivanda Conceição de Souza, Oficiala do Registro de Imóveis da 3ª Circunscrição da Comarca de Salvador, Estado da Bahia, na forma da Lei, etc. em cumprimento ao disposto no artigo 26, §4º da Lei n º 9.514/97, vem intimar o **Sr. DOUGLAS BATISTA DE SOUZA JÚNIOR, CPF SOB O Nº 913.437785-68,** por não ter sido encontrado nos endereços fornecidos, para fins de cumprimento das obrigações contratuais, relativas ao **contrato de financiamento imobiliário** garantido por alienação fiduciária, firmado com o **BANCO SANTANDER (BRASIL) S/A, CNPJ sob o nº 90.400.888/0001-42,** referente ao **Apartamento de nº 1509 de porta e 642.223-3 de Inscrição Municipal, do Tipo 14 da "Torre Residencial 1", integrante do "Condomínio Salvador Prime", situado à Avenida Tancredo Neves, nº 2227, Caminho das Árvores, subdistrito de São Caetano, Salvador/ BA. Matrícula 101.743.** Assim, procedo a intimação de Vossa Senhoria, para que se dirija ao **BANCO SANTANDER (BRASIL) S/A,** no prazo improrrogável de 15 dias, contados a partir desta data, ficando Vossa Senhoria cientificado que o não cumprimento da referida obrigação no prazo estipulado, garante o direito da **CONSOLIDAÇÃO DA PROPRIEDADE** do Imóvel em favor do Credor Fiduciário. Dado e passado nesta cidade e comarca de Salvador, Estado da Bahia, aos 10 dias do mês de dezembro de 2015.

TRIBUNAL DE JUSTIÇA DO ESTADO DA BAHIA
NÚCLEO DE LICITAÇÃO
AVISO DE EDITAL – TJ-ADM-2015/52791
Tomada de Preços nº 001/2016
Objeto: Contratação de empresa especializada na prestação de serviços de Engenharia para reforma do sistema de prevenção contra incêndio do Fórum Criminal, com fornecimento e reposição de peças e acessórios, situado na Av. Ulysses Guimarães, nº1469 – Sussuarana, Salvador-BA, Cep. 40301-110, em conformidade com as disposições deste Projeto Básico e seus anexos. O Núcleo de Licitação informa aos interessados a abertura da licitação a seguir: **DATA DA SESSÃO DE ABERTURA DA LICITAÇÃO:** 22/02/2016 ÀS 09:00 HORAS. O Edital em referência se encontra disponível no endereço eletrônico: www.tjba.jus.br: icone: licitações – editais/publicações. Salvador, 02 de fevereiro de 2016. **Adolfo de Souza Ferri** - Chefe do Núcleo de Licitação.

PODER JUDICIÁRIO
JUSTIÇA FEDERAL DE 1.' INSTÂNCIA
11ª Vara da Seção Judiciária do Estado da Bahia
Av. Ulisses Guimarães, 2631 - C.A.B.- CEP 41213-000
EDITAL DE INTIMAÇÃO
COM PRAZO DE 20 DIAS
O DR.SAULO JOSÉ CASALI BAHIA, JUIZ FEDERAL DA 11ª VARA, na forma da Lei, manda que seja procedida a INTIMAÇÃO, **POR EDITAL**, de **TERCEIROS INTERESSADOS-PROPRIETÁRIOS DESCONHECIDOS DO SITIO PETINGA MOLHADA**, situado na Região da Encruzilhada, Bairro da Encruzilhada, em Maragogipe-BA.
FINALIDADE: Comparecer nesta Secretaria da 11ª Vara Federal para levantar, por Alvará, o valor da indenização fixada na sentença transitada em julgado, nos autos do Processo nº 44508.11.2010.4.01.3300, movido pela PETROBRAS S/A. Prazo de 20 (vinte) dias.
SEDE DO JUÍZO: Fórum Teixeira de Freitas, situado na Av. Ulisses Guimarães, nº 2631, Centro Administrativo da Bahia, fone (71) 3372-2730, com expediente externo das 9 às 18 horas.
Salvador, 09 de novembro de 2015. Eu_____ (Bela. Renata Peixoto Pinheiro), Diretora de Secretaria da 11' Vara, conferi e subscrevo.
SAULO JOSÉ CASALI BAHIA
Juiz Federal da 11ª Vara

PREFEITURA MUNICIPAL DE CAMAÇARI
CONCORRÊNCIA N.º 001/2016 – AVISO DE LICITAÇÃO - O MUNICÍPIO DE CAMAÇARI torna público, para conhecimento dos interessados, que realizará a seguinte licitação: Concorrência n.º 001/2016. Objeto: Contratação de empresa para execução de serviços de pavimentação e drenagem em vias públicas, no Município de Camaçari, Bahia. Data: 11/03/2016, as 09h00min. Cópia do edital e demais informações disponíveis no portal www.compras.camacari.ba.gov.br. Informações pelo telefone (0**71) 3621-6879. Maria Ivonete Gomes Silva – Presidente da Cosel/Obras.

PREFEITURA MUNICIPAL DE WENCESLAU GUIMARAES
CNPJ N: 13.758.842/0001-59
AVISO DE ADIAMENTO
Na edição Nº 8, quarta-feira, 13 de janeiro de 2016 DOU e CORREIO e DOM edição Nº 364 na Publicação do Aviso de Licitação - Tomada de Preço nº 001/2016. Comunica-se aos interessados, que o certame marcado para 29/01/2016 passará para 05/02/2016 às 15h30m no mesmo local conforme edital- Varney M. Silva Pregoeiro

PREFEITURA MUNICIPAL DE JITAÚNA
CNPJ N: 14.205.686/0001-61
AVISO DE LICITAÇÃO 006/2016
Contratação de Empresa na Prestação de Serviços Para o Transporte de Alunos do Ensino Fundamental, Com Utilização de Ônibus, Micro ônibus e Similares, Com Motorista,Conforme Especif. Anexo I. Receb./Abertura: 15/02/2016 às 8h00minhs, P. M. de Jitaúna, Av. Lomanto Jr., 14, Centro, Informações Tele:(73) 3535-2285 - Jitaúna-Ba. Custo para aquisição do edital R$: 50,00 (cinquenta reais), As demais fases serão publicadas no Diário Oficial do Municipio de Jitaúna: jitauna.ba.io.org.br. Ezequias Souza, Pregoeiro.

AVISO DE LICITAÇÃO 007/2016
Contratação de Empresa Para:Fornecimento DE mats. gráficos, para as secretarias da administração do mun. de Jitaúna. Epecif. No Anexo I, o objeto. Receb./Abertura: 16/02/2016 às 08h00minhs,P.M. de Jitaúna, Av. Lomanto Jr., 14,Centro, Tele:(73)3535-2285- Jitaúna-Ba,Aquisição do Edital R$:50,00(cinquenta reais),Demais fases publicadas no Diário Oficial De Jitaúna:www.jitauna.ba.io.org.br,Ezequias Souza,Pregoeiro

AVISO DE LICITAÇÃO 008/2016
Contratação de empresa para prestação de serviços de recarga de tonner e fornecimento de cartuchos originais necessários para os serviços das secretarias para administração do município. Receb./Abertura: 18/02/2016 às 08h00, P.M. de Jitaúna, Av. Lomanto Junior,14, Fone:(73)3535-2285- Jitaúna-Ba. Demais fases serão publicadas no Diário Oficial do Municipio: jitauna.ba.io.org.br. Ezequias Souza - Pregoeiro.

Chesf — Ministério de Minas e Energia — GOVERNO FEDERAL BRASIL PÁTRIA EDUCADORA
Companhia Hidro Elétrica do São Francisco - CHESF
AVISO DE LICITAÇÃO
A CHESF torna público que realizará na modalidade PREGÃO ELETRÔNICO, através do Comprasnet, a licitação **PG-1.92.2016.0040** para Registro de Preços, visando eventual contratação de serviços de vigilância ostensiva e armada em postos nas instalações da APA/GRP/DESI no estado da Bahia. Obtenção do Edital gratuitamente através dos endereços eletrônicos www.comprasgovernamentais.gov.br ou www.chesf.gov.br ou mediante o pagamento de R$ 5,00 (cinco reais) para aquisição do Edital em Compact Disk - CD, no endereço: CHESF - Divisão de Cadastro de Fornecedores - DECF, através da sua Central de Atendimento a Fornecedores - CAF, Rua Delmiro Gouveia, n° 333, Sala B-310 – San Martin / Recife / PE - CEP 50761-901 - Fones: (81) 3229.2523/2537/ 3298/3162/3164 - Fax: (81) 3229.3173/3373. Abertura das propostas às 10h00 do dia 22/02/2016 (horário de Brasília), no endereço eletrônico https://www.comprasgovernamentais.gov.br.
Lilian Alves Carneiro
Gerente da Divisão de Logística da Contratação de Bens e Serviços

PREFEITURA MUNICIPAL DE VÁRZEA NOVA
CNPJ N: 13.231.006/0001-11
AVISOS DE LICITAÇÃO
Modalidade: Pregão Presencial nº. 001/2016; abertura: dia 18 de fevereiro de 2016, na sala de licitações; horário: às 08h00min; objeto: contratação de empresa para o fornecimento de pães, para suprir as necessidades do Fundo Municipal de Educação e Fundo Municipal de Assistência Social.
Modalidade: Pregão Presencial nº. 003/2016; Abertura: Dia 18 de outubro de 2015, na Sala de Licitações; Horário: às 09h30min; Objeto: contratação de empresa para o fornecimento de gêneros alimentícios, destinados a manutenção da merenda escolar, durante o ano de 2016.
Modalidade: Pregão Presencial nº. 004/2016; Abertura: Dia 18 de fevereiro de 2016, na Sala de Licitações; Horário: às 13h30min; Objeto: contratação de empresa para o fornecimento de gêneros alimentícios, destinados a manutenção dos programas pertencentes à Secretaria Municipal de Saúde e Secretaria Municipal de Assistência Social
Modalidade: Chamada Pública nº. 001/2016; Abertura: Dia 18 de fevereiro de 2016, na Sala de Licitações; Horário: às 16h30min; Objeto: contratação de pessoa jurídica destinada ao fornecimento de gêneros alimentícios da agricultura familiar e empreendedor familiar rural para atender os alunos da Rede Municipal de Ensino.
Modalidade: Pregão Presencial nº. 008/2016; Abertura: Dia 19 de fevereiro de 2016, na Sala de Licitações; Horário: às 08h00min; Objeto: contratação de empresa para a aquisição de material didático, para suprir as necessidades das diversas Secretarias Municipais.
Modalidade: Pregão Presencial nº. 006/2016; Abertura: Dia 19 de fevereiro de 2016, na Sala de Licitações; Horário: às 10h30min; Objeto: contratação de empresa para a aquisição de veículo, zero quilometro, tipo pick-up, para suprir as necessidades da Secretaria Municipal Saúde
Modalidade: Pregão Presencial nº. 005/2016; Abertura: Dia 22 de fevereiro de 2016, na Sala de Licitações; Horário: às 10h30min; Objeto: contratação de empresa para a aquisição de equipamentos e material permanente, destinados a estruturação da rede de serviços de atenção básica, do município de Várzea Nova - Bahia
Modalidade: Pregão Presencial nº. 007/2016; Abertura: Dia 22 de fevereiro de 2016, na Sala de Licitações; Horário: às 14h30min; Objeto: contratação de empresa para a aquisição de material limpeza, copa e cozinha e descartáveis, para suprir as necessidades das diversas Secretarias Municipais. Os interessados terão acesso ao instrumento convocatório e informações adicionais no Departamento de licitações e Contratos da Prefeitura Municipal, situada à Alameda Manoel Silvestre, BA - 426, s/nº - Várzea Nova - Bahia, Das 08h00min Às 14h00min. Delleon Zacarias Montenegro - Pregoeiro Oficial.