

# Prefeitura Municipal de Cafarnaum

Decreto



**ESTADO DA BAHIA**  
**PREFEITURA MUNICIPAL DE CAFARNAUM**  
**CNPJ: 13.714.142/0001-62**

**DECRETO Nº 286/2023, DE 10 DE JANEIRO DE 2023.**

*Aprova o Plano Municipal de Educação Ambiental do Município de Cafarnaum (PEAC), nos termos da Lei Municipal nº 024/2015, e dá outras providências.*

A **PREFEITA MUNICIPAL DE CAFARNAUM, ESTADO DA BAHIA**, no uso de suas atribuições, e em perfeita consonância com a Lei Municipal nº 024/2015, e Decreto Municipal nº 124/2017,

**DECRETA:**

**Art. 1º** - Fica aprovado, nos termos dos anexos deste Decreto, o PLANO MUNICIPAL DE EDUCAÇÃO AMBIENTAL DO MUNICÍPIO DE CAFARNAUM – PEAC, elaborado conforme as normas contidas na Lei Municipal nº 024/2015 e no Decreto Municipal nº 124/2017, e de acordo com as diretrizes federais e estaduais aplicáveis.

**Art. 2º** - Este Decreto entra em vigor na data de sua publicação, revogando-se as disposições em contrário.

**Gabinete da Prefeita de Cafarnaum, 10 de Janeiro de 2023.**

**SUELI FERNANDES DE SOUZA NOVAIS**  
**PREFEITA MUNICIPAL**

**VINICIUS MARTINS DE SOUZA**  
**Secretário Municipal de Meio Ambiente e Desenvolvimento Sustentável**

---

Rua: Djalma Rios, s/n–Centro- Cafarnaum- Bahia - Cep: 44880-000- Tel.: \*(74) 3646-1200  
E-Mail: [Prefeituramc@yahoo.com.br](mailto:Prefeituramc@yahoo.com.br)



# Prefeitura Municipal de Cafarnaum

1 BASE MUNICIPAL DE CAFARNAUM  
ESCALA 1:750.000

0 1 2 3 4 5 6 7 8 9 10km  
Escala 1:100.000  
PROJETO UNIVERSAL: TAVARES DE ARAUJO  
DATUM HORIZONTAL: SIRGAS - 2000 / FUSO 8 S

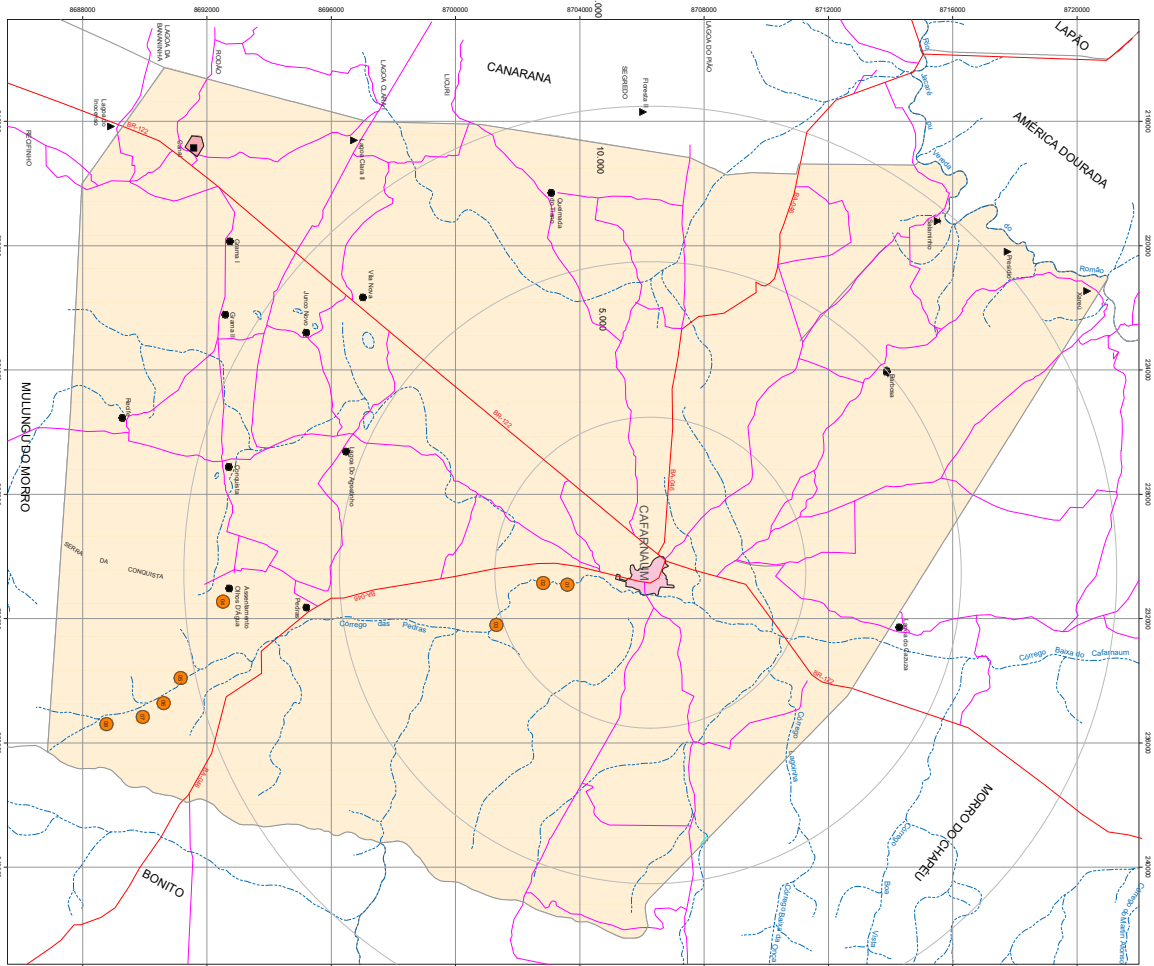

LEGENDA:  
Phytos Riparietas

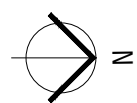

(GEO REFERENCIAMENTO EM UTM)

- 10 Sítio Pedra Cidada  
QdL: U. 2204310 m / S 87045 00 m
- 11 Sítio da Lagoa do Genito  
QdL: U. 2205200 m / S 87013 00 m
- 12 Sítio da Lagoa Cercada  
QdL: U. 2202900 m / S 87014 00 m
- 13 Sítio do Piqueto  
QdL: U. 2201000 m / S 86925 00 m
- 14 Sítio da Pedra Falcada  
QdL: U. 2204100 m / S 86944 00 m
- 15 Sítio Pico Capim  
QdL: U. 2204600 m / S 86927 00 m
- 16 Sítio Camada de Pedra  
QdL: U. 2205000 m / S 86900 00 m
- 17 Sítio da Pedra Furada  
QdL: U. 2200000 m / S 86912 00 m

Fonte: Folha Topográfica, SENEAL, 1977.  
Dados sobre a identificação do Estado da Bahia, SIB, Versão: 2019, Ano de 2015.



**NOTAS:**

- Polígono do perímetro do Cafarnaum possui área de 15.330 ha, sendo 10.000 ha em áreas urbanas e 5.330 ha em áreas rurais.
- Os limites municipais do estado da Bahia estão em processo de homologação e estão sujeitos a alterações.
- Entende-se a localização dos limites e a identificação do nome da cidade de Cafarnaum, que também representa o município, a fim de proporcionar maior facilidade de acesso e identificação para os cidadãos e turistas que visitam o município de Cafarnaum, no SIB, no Google Maps e na Prefeitura Municipal de Cafarnaum.

**Localidades:**

- Município de Cafarnaum
- Município de Lapão
- Município de América Dourada
- Município de Morão do Chapéu
- Município de Bonito
- Município de Mungunçu do Morro

**Legenda:**

- Phytos Riparietas
- Rio Intermitente
- Sistema Viário
- Via Principal
- Estrada Municipal
- Limite do Município de Cafarnaum
- Rio de Drenagem
- Cidade de Lapão

**PROJETO UNIVERSAL: TAVARES DE ARAUJO**  
PROJETO DE ARQUITETURA: TAVARES DE ARAUJO  
PROJETO DE LAYOUT: TAVARES DE ARAUJO  
PROJETO DE IMPRESSÃO: TAVARES DE ARAUJO  
PROJETO DE DISTRIBUIÇÃO: TAVARES DE ARAUJO  
PROJETO DE ARQUIVAMENTO: TAVARES DE ARAUJO  
PROJETO DE ARQUIVAMENTO: TAVARES DE ARAUJO

