

OBSERVAÇÕES	
DISCRIMINAÇÃO	ÁREA
ÁREA DO TERRENO	2.612,28m ²
ÁREA COBERTURA ESCOLA	1.497,28m ²
ÁREA DE PISO INTERIORMENTE	108,40m ²
ÁREA DE GRAMADA	155,60m ²
ÁREA PAVIMENTADA	284,00m ²

REVISÃO	EMISSÃO INICIAL	AGOSTO/2019	RAIANAN	FERNANDA	FERNANDA
REVISÃO	DESCRIÇÃO	DATA	DESENHO	VERIF.	APROV.
01					

OBSERVAÇÕES:

1. MEDIDAS EM METRO.
2. TODAS AS MEDIDAS E QUANTIDADES SEVERÃO SER CONFERIDAS NA OBRA ANTES DE QUALQUER PROCEDIMENTO DE FABRICAÇÃO.
3. DIREITOS AUTORAIS RESERVADOS. ESTE PROJETO NÃO PODERÁ SER REPRODUZIDO OU MODIFICADO (TOTAL OU EM PARTES) SEM A EXPRESSA AUTORIZAÇÃO DOS AUTORES.

UPB **UNIÃO DOS MUNICÍPIOS DA BAHIA**
COORDENAÇÃO DE ENGENHARIA E ARQUITETURA

PREFEITURA: PREFEITURA MUNICIPAL TEODORO SAMPAIO
GESTÃO: JOSÉ ALVES DA CRUZ
PROJETO: ESCOLA COSTA E SILVA
FRANCHA: PLANTA DE SITUAÇÃO

ARQUITETO	CAU	ESTAGIÁRIO	FOLHA
FERNANDA MAGALHÃES	A131300-2	RAIANAN DIAS	01/07
DATA	NÚMERO DE PROJETO	PROJETO REFERÊNCIA	
AGOSTO/2019	ARQ-242/19		
ESCALA			
1/100			

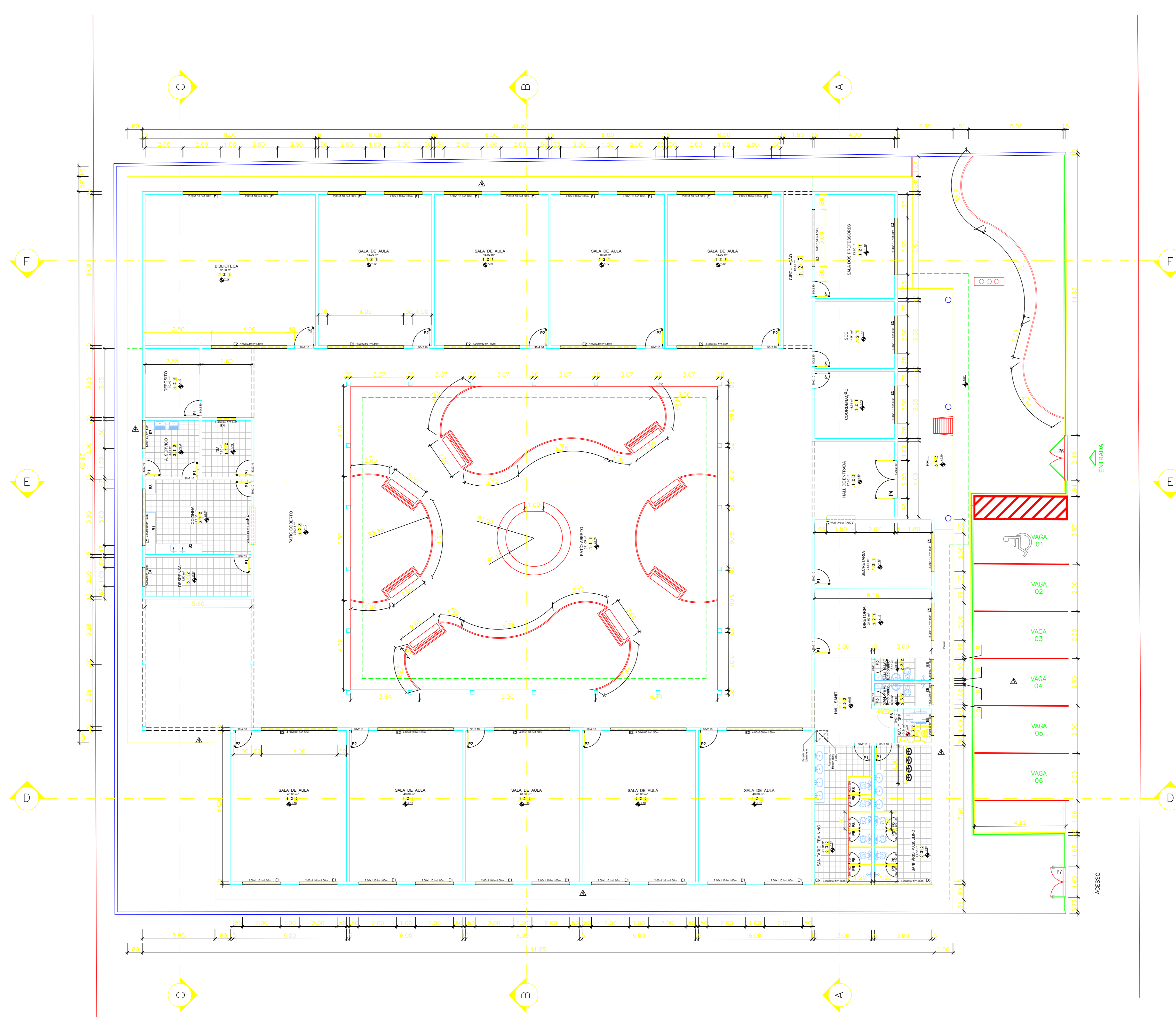

OBSERVAÇÕES	
DISCRIMINAÇÃO	ÁREA
ÁREA DO TERRENO	2.612,28m ²
ÁREA COBERTA ESCOLA	1.487,28m ²
ÁREA DE PISO INTERIORMENTE	108,40m ²
ÁREA DE GRAMMA	155,60m ²
ÁREA PAVIMENTADA	284,08m ²

ESPECIFICAÇÕES DE MATERIAS - CONVENÇÕES	
LEGENDA	
MATERIAS	
PISO	<ul style="list-style-type: none"> ▲ PISO MONOLITICO DE ALTA RESISTENCIA, COM REFORÇO DO MESMO MATERIAL, h=7cm ▲ PISO EM CERAMICA (20x20)cm, NA COR BRANCA ▲ PISO EM CERAMICA (30x30)cm, NA COR BRANCA ▲ PISO EM CONCRETO ▲ PISO INTERIORMENTE ESPESSURA 10cm ▲ GRAMA EMERSAIDA ▲ PISO INTERIORMENTE ESPESSURA 6cm
PAREDE	<ul style="list-style-type: none"> ○ PAREDE REVESTIDA EM CERAMICA (20x20) cm, NA COR BRANCA, ATE h=2,10m, ACIMA PINTURA EM TINTA LATEX ○ PAREDE PINTADA COM TINTA TÓXICA ACRILICA, SOBRE MASSA ÚNICA ○ PAREDE REVESTIDA EM CERAMICA (20x20) cm, NA COR BRANCA, ATE h=2,40m, ACIMA PINTURA EM TINTA LATEX ○ PAREDE REVESTIDA EM PASTELA CERAMICA (15x10) cm, NA COR AZUL, ATE h=1,10m, ACIMA PINTURA EM TINTA LATEX
FORRO PVC	<ul style="list-style-type: none"> □ LAJE APARENTE, PINTADA COM TINTA LATEX PVA, NA COR BRANCA, SOBRE MASSA ÚNICA □ COBERTURA EM TELHA CERAMICA

ESPECIFICAÇÕES ESQUADRIAS			
LEGENDA	TAMANHO	MATERIAS	TIPO QUANTIDADE
P1	0,80x2,10	PORTA EM MADEIRA SEM-OCA, EMERSAIDA COM VERNIZ INCOLOR	DE ABRIR 13
P2	0,80x2,10	PORTA EM MADEIRA SEM-OCA, EMERSAIDA COM VERNIZ INCOLOR	DE ABRIR 10
P3	0,70x2,10	PORTA EM MADEIRA SEM-OCA, EMERSAIDA COM VERNIZ INCOLOR	DE ABRIR 02
P4	2,00x2,10	PORTÃO EM AÇO GALVANIZADO	DE ABRIR 01
P5	0,80x2,10	PORTA EM MADEIRA SEM-OCA, EMERSAIDA COM VERNIZ INCOLOR C/PUNHO HORIZONTAL E REVESTIMENTO RESISTENTE A IMPACTOS DE CHAPA DE MADEIRA ESCURADA	DE ABRIR 01
P6	2,40x2,10	PORTÃO EM AÇO GALVANIZADO	DE ABRIR 01
P7	1,80x2,10	PORTÃO EM AÇO GALVANIZADO	DE ABRIR 01
P8	0,60x1,80	PORTA EM MADEIRA SEM-OCA	DE ABRIR 10
E1	2,00x1,10	ESQUADRIA DE ALUMINIO COM VERO FANTAZIA +/-3 mm, h=1,10m, INCOLOR	DE CORRER 24
E2	4,00x0,60	ESQUADRIA DE ALUMINIO COM VERO FANTAZIA +/-3 mm, h=1,10m, INCOLOR	DE CORRER 10
E3	3,00x1,10	ESQUADRIA DE ALUMINIO COM VERO FANTAZIA +/-3 mm, h=1,10m, INCOLOR	DE CORRER 01
E4	1,00x0,60	ESQUADRIA DE ALUMINIO COM VERO FANTAZIA +/-3 mm, h=1,10m, INCOLOR	DE CORRER 02
E5	3,00x0,60	ESQUADRIA DE ALUMINIO COM VERO FANTAZIA +/-3 mm, h=1,10m, INCOLOR	DE CORRER 01
E6	3,00x0,60	ESQUADRIA DE ALUMINIO COM VERO FANTAZIA +/-3 mm, h=1,10m, INCOLOR	DE CORRER 02
E7	1,50x0,60	ESQUADRIA DE ALUMINIO COM VERO FANTAZIA +/-3 mm, h=1,10m, INCOLOR	DE CORRER 01
PE	2,00x1,10	PORTA METALICA DE ENROLAR, h=1,10m	DE ENROLAR 01
B1	2,20x0,25	BANDEJA DE GRANITO CINZA, h=0,85	SECA 01
B2	2,40x0,60	BANDEJA DE GRANITO CINZA COM CUBA DE INOX, h=0,85	MOLHADA 01
B3	0,70x0,55	BANDEJA DE GRANITO CINZA, h=0,85	SECA 01

REVISÃO	EMISSÃO INICIAL	AGOSTO/2019	RAINAN	FERNANDA	FERNANDA
REVISÃO	DESCRICOÃO	DATA	DESENHO	VERIF.	APROV.
OBSERVAÇÕES:					
1. MEDIDAS EM METRO					
2. TODAS AS MEDIDAS E QUANTIDADES SEVERÃO SER CONFERIDAS NA OBRA ANTES DE QUALQUER PROCEDIMENTO DE FABRICAÇÃO					
3. DIREITOS AUTORAIS RESERVADOS. ESTE PROJETO NÃO PODERÁ SER REPRODUZIDO OU MODIFICADO (TOTAL OU EM PARTES) SEM A EXPRESSA AUTORIZAÇÃO DOS AUTORES.					

UPB UNIÃO DOS MUNICIPIOS DA BAHIA
COORDENAÇÃO DE ENGENHARIA E ARQUITETURA

PREFEITURA MUNICIPAL TEODORO SAMPAIO

GESTÃO JOSÉ ALVES DA CRUZ

PROJETO ESCOLA COSTA E SILVA

FRANCHA PLANTA BAIXA

ARQUITETO	CON	ESTAGIARIO	PROJETO REFERENCIA
FERNANDA MAGALHÃES	A131300-2	RAINAN DIAS	
DATA	NUMERO DE PROJETO	PROJETO REFERENCIA	
AGOSTO/2019	ARQ-242/19		
ESCALA			
1/100			

02/07

Folha 02 - de 02

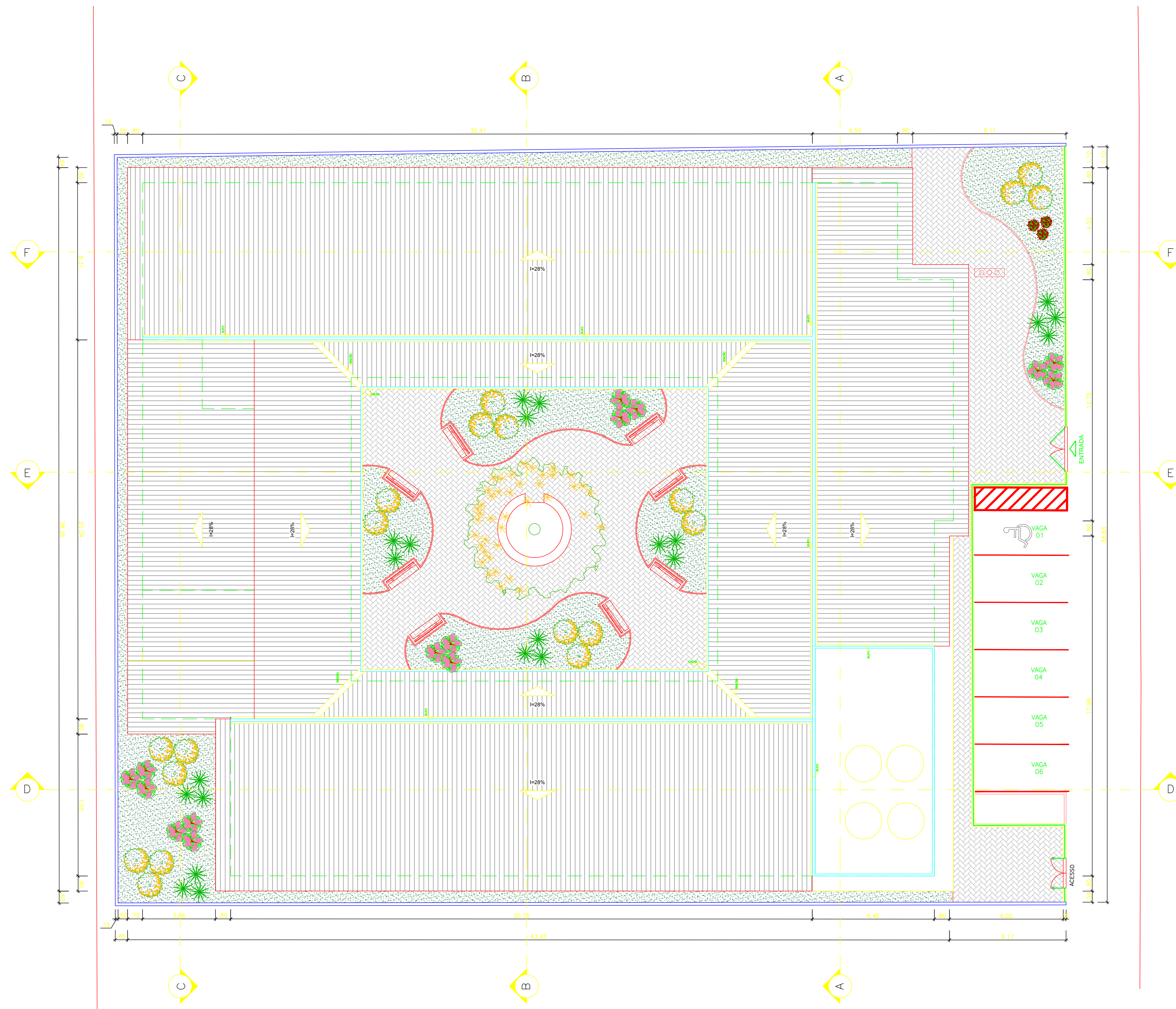

REVISÃO	EMISSÃO INICIAL	AGOSTO/2019	RAIANAN	FERNANDA	FERNANDA
REVISÃO	DESCRIÇÃO	DATA	DESENHO	VERIF.	APROV.
01					

OBSERVAÇÕES:

1. MEDIDAS EM METRO.
2. TODAS AS MEDIDAS E QUANTIDADES SEVERÃO SER CONFERIDAS NA OBRA ANTES DE QUALQUER PROCEDIMENTO DE FABRICAÇÃO.
3. DIREITOS AUTORAIS RESERVADOS. ESTE PROJETO NÃO PODERÁ SER REPRODUZIDO OU MODIFICADO (TOTAL OU EM PARTES) SEM A EXPRESSA AUTORIZAÇÃO DOS AUTORES.

UPB **UNIÃO DOS MUNICÍPIOS DA BAHIA**
COORDENAÇÃO DE ENGENHARIA E ARQUITETURA

PREFEITURA: PREFEITURA MUNICIPAL TEODORO SAMPAIO
GESTÃO: JOSÉ ALVES DA CRUZ
PROJETO: ESCOLA COSTA E SILVA
FRANCHA: PLANTA COBERTURA

ARQUITETO: FERNANDA MAGALHÃES	CAU: A131300-2	ESTAGIÁRIO: RAIANAN DIAS	FOLHA: 03/07
DATA: AGOSTO/2019	NÚMERO DE PROJETO: ARQ-242/19	PROJETO REFERÊNCIA:	
ESCALA: 1/100			

Formato: A0 - Escala: 1/100

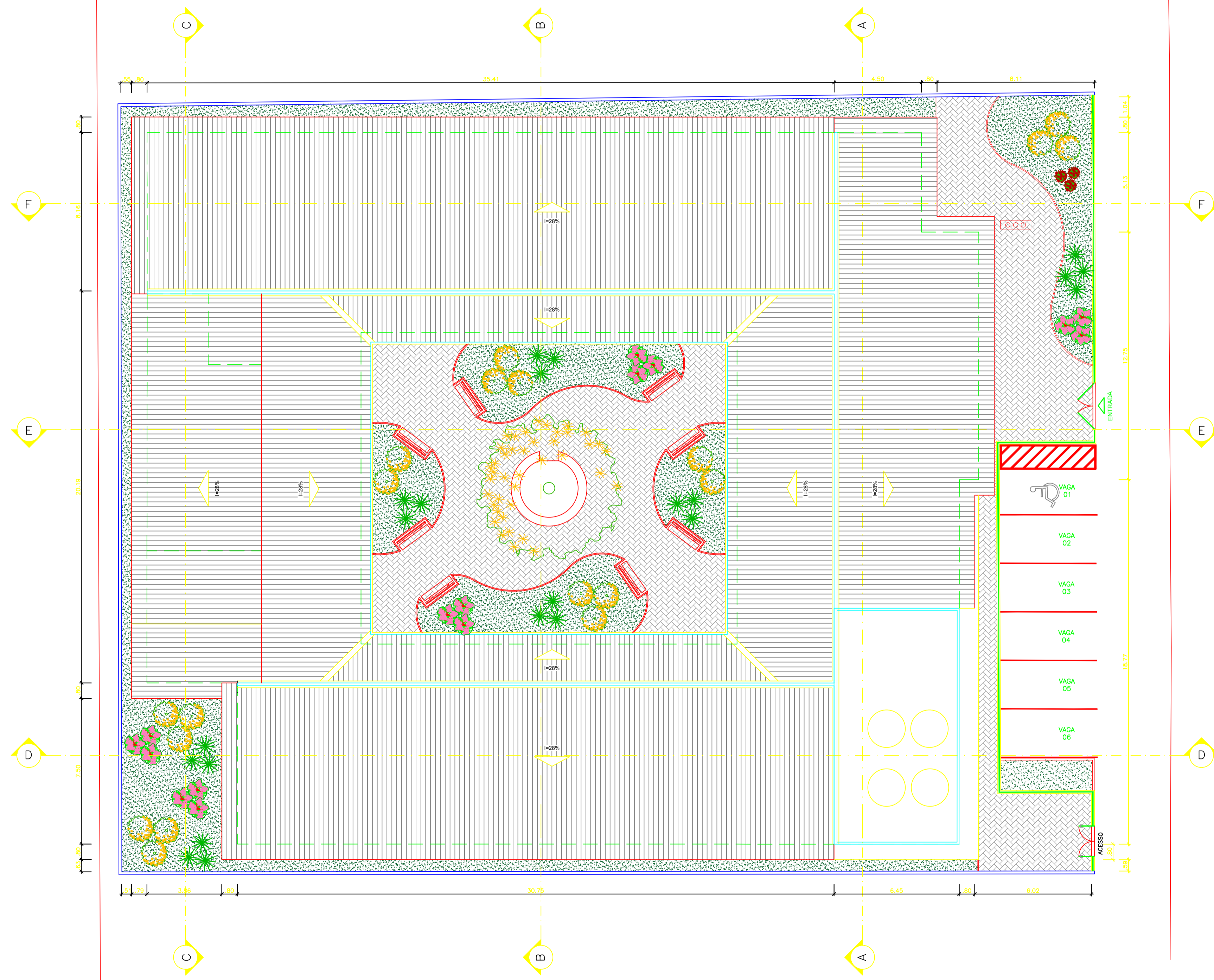

OBSERVAÇÕES	
DISCRIMINAÇÃO	ÁREA
ÁREA DO TERRENO	2.612,00m ²
ÁREA CONSTRUIVA ÚTIL	1.497,80m ²
ÁREA DE PISO INTERIORIZADO	108,60m ²
ÁREA DE GRAMA	155,66m ²
ÁREA FERRENTIL	254,94m ²

REVISÃO	EMISSÃO INICIAL	AGOSTO/2019	RAIANAN	FERNANDA	FERNANDA
	DESCRIÇÃO	DATA	DESENHO	VERIF.	APROV.
01					

OBSERVAÇÕES:

1. MEDIDAS EM METRO.
2. TODAS AS MEDIDAS E QUANTIDADES SEVERÃO SER CONFERIDAS NA OBRA ANTES DE QUALQUER PROCEDIMENTO DE FABRICAÇÃO.
3. DIREITOS AUTORAIS RESERVADOS. ESTE PROJETO NÃO PODERÁ SER REPRODUZIDO OU MODIFICADO (TOTAL OU EM PARTES) SEM A EXPRESSA AUTORIZAÇÃO DOS AUTORES.

UPB **UNIÃO DOS MUNICÍPIOS DA BAHIA**
COORDENAÇÃO DE ENGENHARIA E ARQUITETURA

PREFEITURA: PREFEITURA MUNICIPAL TEODORO SAMPAIO

GESTÃO: JOSÉ ALVES DA CRUZ

PROJETO: ESCOLA COSTA E SILVA

PRIMEIRA: PLANTA DE SITUAÇÃO

ARQUITETA: FERNANDA MAGALHÃES	CAU: A131300-2	ESTAGIÁRIO: RAIANAN DIAS	FOLHA:
DATA: AGOSTO/2019	NÚMERO DE PROJETO: ARQ-242/19	PROJETO REFERÊNCIA:	01/07
ESCALA: 1/100			

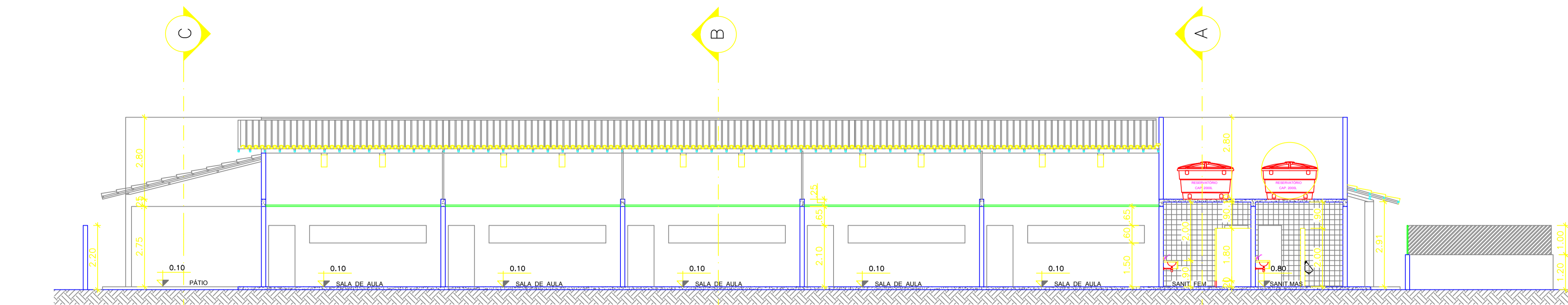

CORTE DD
ESCALA 1/100

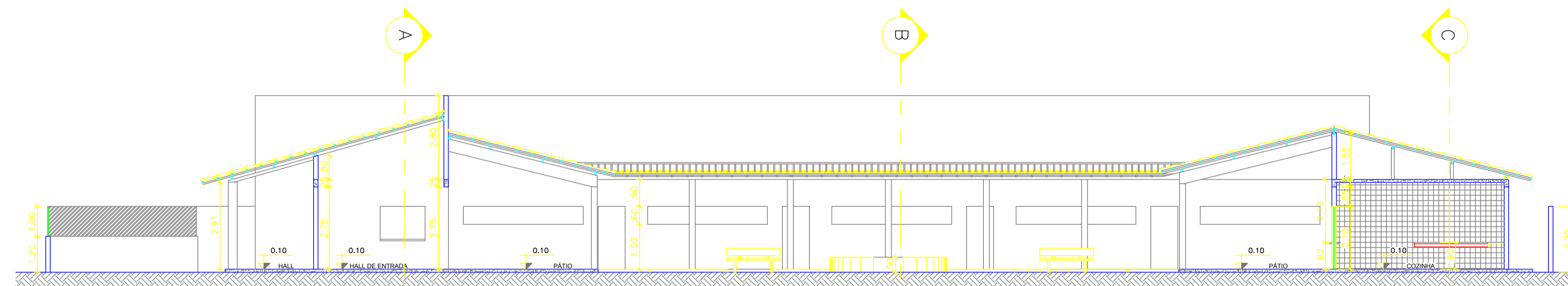

CORTE EE
ESCALA 1/100

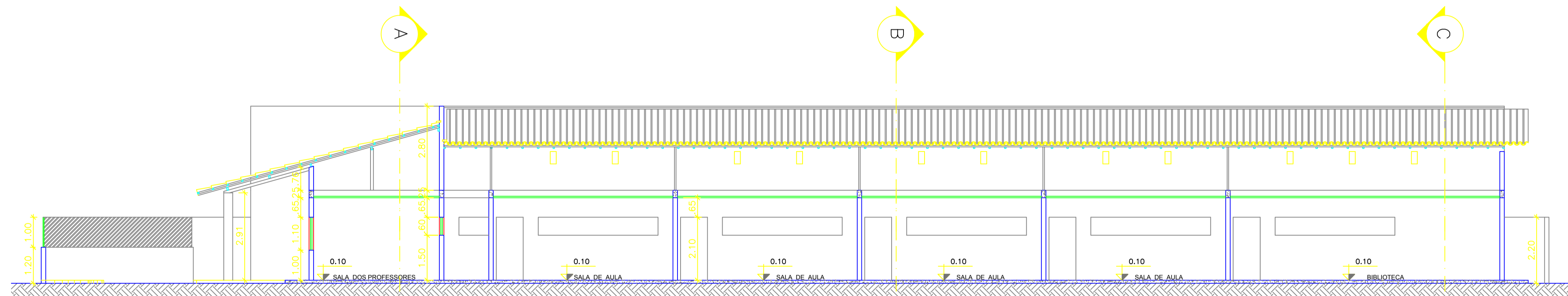

CORTE FF
ESCALA 1/100

01	EMIÇÃO INICIAL	AGOSTO/2019	RAINAN	FERNANDA	FERNANDA
REVISÃO	DESCRIÇÃO	DATA	DESENHO	VERIF.	APROV.

OBSERVAÇÕES:

- MEDIDAS EM METRO.
- TODAS AS MEDIDAS E QUANTIDADES SEVERÃO SER CONFERIDAS NA OBRA ANTES DE QUALQUER PROCEDIMENTO DE FABRICAÇÃO.
- DIREITOS AUTORAIS RESERVADOS. ESTE PROJETO NÃO PODERÁ SER REPRODUZIDO OU MODIFICADO (TOTAL OU EM PARTES) SEM A EXPRESSA AUTORIZAÇÃO DOS AUTORES.

UPB **UNIÃO DOS MUNICÍPIOS DA BAHIA**
COORDENAÇÃO DE ENGENHARIA E ARQUITETURA

PREFEITURA: PREFEITURA MUNICIPAL TEODORO SAMPAIO

GESTÃO: JOSÉ ALVES DA CRUZ

PROJETO: **ESCOLA COSTA E SILVA**

FRANCHA: **CORTES**

ARQUITETO FERNANDA MAGALHÃES	CAU A131300-2	ESTAGIÁRIO RAINAN DIAS	FOLHA
DATA AGOSTO/2019	NÚMERO DE PROJETO	PROJETO REFERÊNCIA	05/07
ESCALA 1/100	ARQ-242/19		

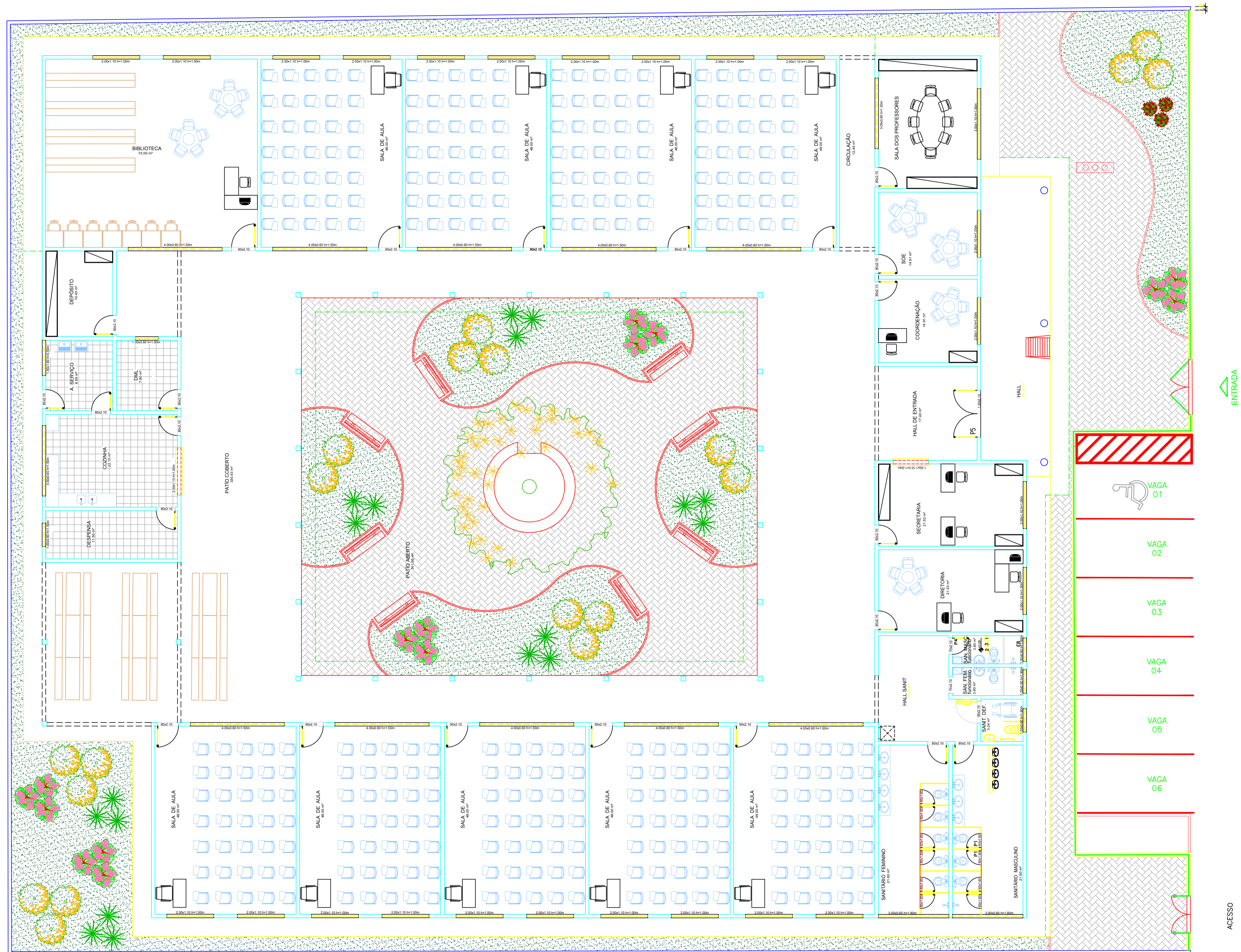

01	EMIÇÃO INICIAL	AGOSTO/2019	RAINAN	FERNANDA	FERNANDA
REVISÃO	DESCRIÇÃO	DATA	DESENHO	VERIF.	APROV.

OBSERVAÇÕES:

1. MEDIDAS EM METRO.
2. TODAS AS MEDIDAS E QUANTIDADES SEVERÃO SER CONFERIDAS NA OBRA ANTES DE QUALQUER PROCEDIMENTO DE FABRICAÇÃO.
3. DIREITOS AUTORAIS RESERVADOS: ESTE PROJETO NÃO PODERÁ SER REPRODUZIDO OU MODIFICADO (TOTAL OU EM PARTES) SEM A EXPRESSA AUTORIZAÇÃO DOS AUTORES.

UPB **UNIÃO DOS MUNICIPIOS DA BAHIA**
COORDENAÇÃO DE ENGENHARIA E ARQUITETURA

PREFEITURA: PREFEITURA MUNICIPAL TEODORO SAMPAIO

GESTÃO: JOSÉ ALVES DA CRUZ

PROJETO: **ESCOLA COSTA E SILVA**

FRANCHA: **PLANTA DELAYOUT**

ARQUITETO	CAU	A131300-2	ESTAGIÁRIO	RAINAN DIAS	FOLHA
FERNANDA MAGALHÃES	NÚMERO DE PROJETO		PROJETO REFERÊNCIA		
DATA	AGOSTO/2019				
ESCALA	1/100	ARQ-242/19			06/07

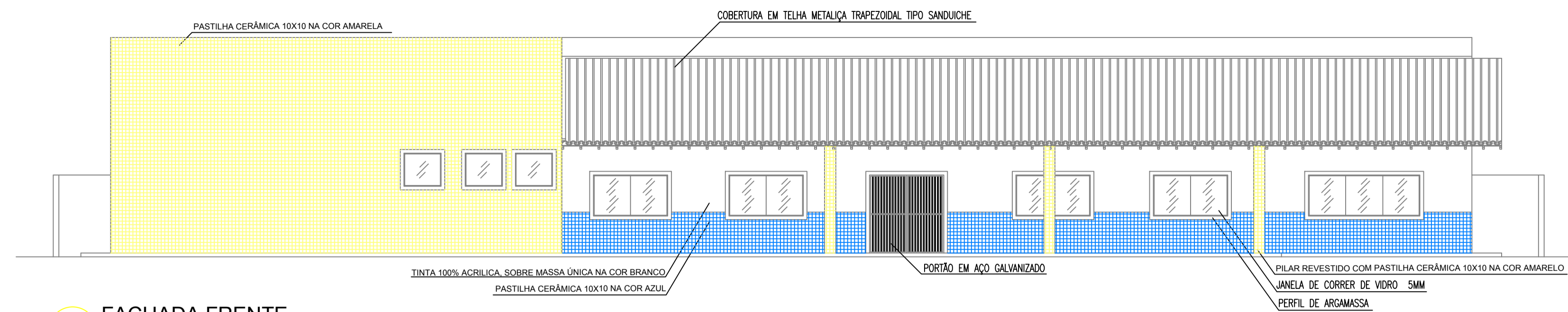

FACHADA FRENTE
ESCALA 1/100

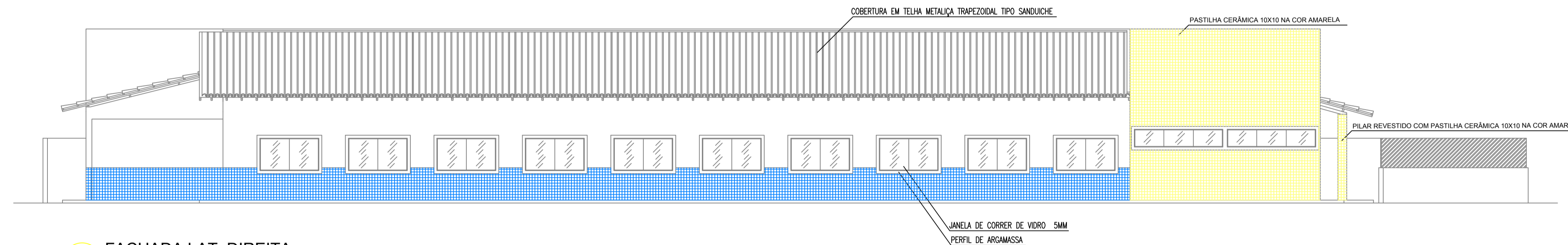

FACHADA LAT. DIREITA
ESCALA 1/100

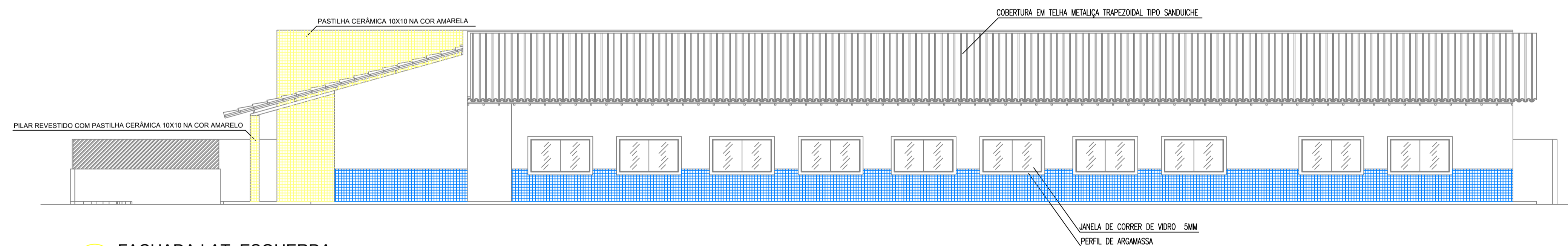

FACHADA LAT. ESQUERDA
ESCALA 1/100

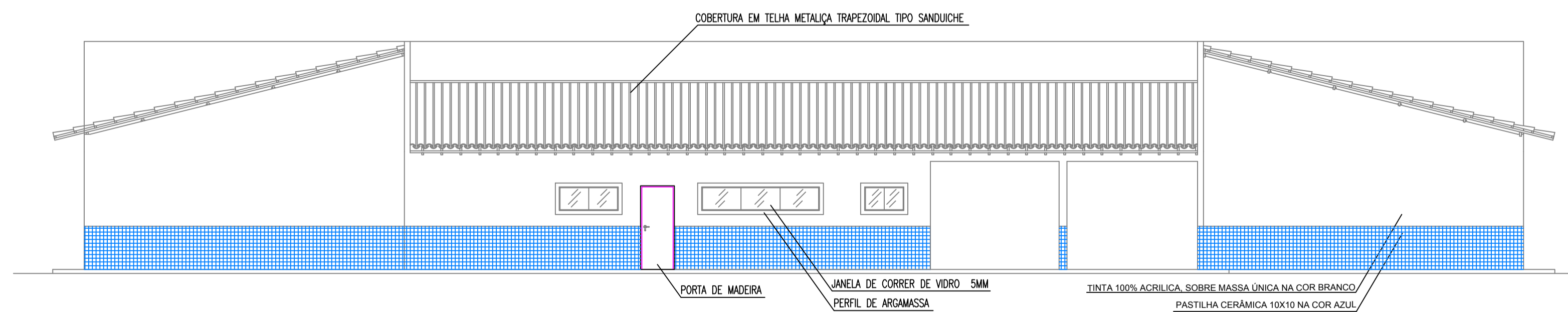

FACHADA FUNDO
ESCALA 1/100

REVISÃO	DESCRIÇÃO	DATA	DESENHO	VERIF.	APROV.
01	EMIÇÃO INICIAL	AGOSTO/2019	RAINAN	FERNANDA	FERNANDA

OBSERVAÇÕES:

- MEDIDAS EM METRO.
- TODAS AS MEDIDAS E QUANTIDADES SEVERÃO SER CONFERIDAS NA OBRA ANTES DE QUALQUER PROCEDIMENTO DE FABRICAÇÃO.
- DIREITOS AUTORAIS RESERVADOS. ESTE PROJETO NÃO PODERÁ SER REPRODUZIDO OU MODIFICADO (TOTAL OU EM PARTES) SEM A EXPRESSA AUTORIZAÇÃO DOS AUTORES.

UPB **UNIÃO DOS MUNICÍPIOS DA BAHIA**
COORDENAÇÃO DE ENGENHARIA E ARQUITETURA

PREFEITURA: PREFEITURA MUNICIPAL TEODORO SAMPAIO

GESTÃO: JOSÉ ALVES DA CRUZ

PROJETO: ESCOLA COSTA E SILVA

FRANCHA: FACHADAS

ARQUITETO FERNANDA MAGALHÃES	CAU A131300-2	ESTAGIÁRIO RAINAN DIAS	FOLHA
DATA AGOSTO/2019	NÚMERO DE PROJETO	PROJETO REFERÊNCIA	07/07
ESCALA 1/100	ARQ-242/19		