

Prefeitura Municipal de Teodoro Sampaio

Outros



ESTADO DA BAHIA
MUNICÍPIO DE TEODORO SAMPAIO
Gabinete do Prefeito

NOTIFICAÇÃO POR EDITAL

NOTIFICANTE: Município de Teodoro Sampaio

NOTIFICADO(A)(S): Herdeiros de Ana Amália de Pinho Calmon, titulares de domínio e os confrontantes de área demarcada no Processo Administrativo nº 034, de 15 de julho de 2022

O COORDENADOR DA COMISSÃO DE REGULARIZAÇÃO FUNDIÁRIA URBANA DO MUNICÍPIO DE TEODORO SAMPAIO, ESTADO DA BAHIA, no uso das atribuições que lhe são conferidas pelo art. 2º, inciso I, alínea "a", parágrafo único, da Portaria nº 016, de 16 de setembro de 2022, e à vista do art. 69 da Lei nº 13.465, de 11 de julho de 2017, c/c arts. 1º, 2º e 11 do Decreto Municipal nº 025, de 15 de setembro de 2022, c/c arts. 1º e 2º da Portaria nº 017, de 22 de setembro de 2022, **NOTIFICA** os herdeiros de Ana Amália de Pinho Calmon, os titulares de domínio e os confrontantes da área demarcada no Processo Administrativo nº 034, de 15 de julho de 2022, abaixo identificada, para que, querendo, apresentem impugnação à demarcação urbanística, no prazo comum de 30 (trinta) dias, sendo a ausência de impugnação interpretada como concordância com a demarcação urbanística, ocasionando a perda de eventual direito que o notificado titularize sobre o imóvel objeto da Regularização Fundiária Urbana (Reurb):

- 1) Memorial descritivo da área demarcada: **Anexo único;**
- 2) Plantas de levantamento cadastral urbano da área demarcada: **Anexo único;**
- 3) Números das matrículas ou transcrições atingidas: **Transcrição nº 12906** do Cartório de Registro de Imóveis da Comarca de Santo Amaro-BA, **matrículas nºs 720 e 1057** do Cartório de Registro de Imóveis da Comarca de Terra Nova-BA e **matrícula nº 015** do Cartório de Registro de Imóveis da Comarca de Teodoro Sampaio-BA;
- 4) Proprietários identificados: **Herdeiros de Ana Amália de Pinho Calmon;**
- 5) Ocorrência de situações de domínio privado com proprietários não identificados em razão de descrições imprecisas dos registros anteriores: **Não foram identificados.**

Município de Teodoro Sampaio | Estado da Bahia | CNPJ: 13.824.248/0001-19
Praça Jayme Barros | nº 64 | Centro | CEP: 44.280-000 | Teodoro Sampaio-BA | Telefone: (75) 9 9289-0017
gabinetedoprefeito@teodorosampaio.ba.gov.br | www.teodorosampaio.ba.gov.br

1

Rua Doutor Otávio de Araújo | 44 | Centro | Teodoro Sampaio-Ba

www.pmteodorosampaio.ba.ipmbrasil.org.br

Prefeitura Municipal de Teodoro Sampaio



ESTADO DA BAHIA
MUNICÍPIO DE TEODORO SAMPAIO
Gabinete do Prefeito

Eventual impugnação deverá ser enviada para o e-mail gabinetedoprefeito@teodorosampaio.ba.gov.br ou protocolada no Gabinete do Prefeito, localizado na Praça Jayme Barros, nº 64, Centro, neste município.

Decorrido o prazo sem impugnação ou caso superada a oposição ao procedimento, o auto de demarcação urbanística será encaminhado ao Cartório de Registro de Imóveis competente e averbado nas matrículas por ele alcançadas.

Teodoro Sampaio, 18 de agosto de 2023.

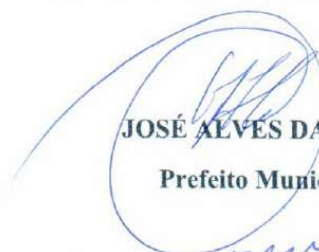
JOSÉ ALVES DA CRUZ
Prefeito Municipal

MAGNO JOSÉ DE SANTANA SANTOS
Coordenador da Comissão de Regularização Fundiária Urbana

Prefeitura Municipal de Teodoro Sampaio



MEMORIAL DESCRITIVO

Memorial descritivo do Lote de Terra Nº 9, da Quadra 39, do Loteamento Reurb-1, situado na Rua Vale do Camurugi, número 28, Centro do Município de Teodoro Sampaio-Bahia de propriedade de **Solange Almeida de Souza, CPF 508.779.255-34**. A citada área tem uma área total de 366,33 m², envolvida por um perímetro de 117,75 m.

LIMITES DE CONFRONTAÇÕES

NORTE: LOTE 8

LESTE: Rua Vale do Camurugi

SUL: LOTE 10

OESTE: Rua Sete de Abril

DESCRIÇÃO DO PERIMETRO

Inicia-se a descrição com a distância de **51,48m ao Norte** situado no limite com LOTE 8; deste, segue com distância de **7,44m ao Leste**, confrontando neste trecho com a RUA VALE DO CAMURUGI; deste, segue com a distância de **52,04m ao Sul**, confrontando neste trecho com LOTE 10; deste, segue com a distância de **6,79m ao Oeste**, confrontando neste trecho com a RUA SETE DE ABRIL.

Bahia, 18 de agosto 2023.

José Eloi de Oliveira Neto

JOSÉ ELOI DE OLIVEIRA NETO

CREA-BA 3000084570-BA

CNPJ: 25.989.593/0001-91

CONTATO: (73) 9 99712747 / (71) 9 91991720

ENDEREÇO: RUA ESPIRIDIÃO CAIRO, Nº 75, ITUBERÁ/BA

E-MAIL: JELOICONSTRUCAOCIVIL@GMAIL.COM

Prefeitura Municipal de Teodoro Sampaio



MEMORIAL DESCRITIVO

Memorial descritivo do Lote de Terra Nº 11, da Quadra 39, do Loteamento Reurb-1, situado na Rua Vale do Camurugi, número 48 Centro do Município de Teodoro Sampaio-Bahia de propriedade de **Maria Jose Barbosa de Jesus, CPF168.674.325-49**. A citada área tem uma área total de 424,41 m², envolvida por um perímetro de 126,58 m.

LIMITES DE CONFRONTAÇÕES

NORTE: LOTE 10

LESTE: Rua Vale do Camurugi

SUL: LOTE 12

OESTE: Rua Sete de Abril

DESCRIÇÃO DO PERIMETRO

Inicia-se a descrição com a distância de **55,69m ao Norte** situado no limite com LOTE 10; deste, segue com distância de **8,42m ao Leste**, confrontando neste trecho com a RUA VALE DO CAMURUGI; deste, segue com a distância de **55,64m ao Sul**, confrontando neste trecho com LOTE 12; deste, segue com a distância de **6,83m ao Oeste**, confrontando neste trecho com a RUA SETE DE ABRIL.

Bahia, 18 de agosto 2023.

José Eloi de Oliveira Neto

JOSÉ ELOI DE OLIVEIRA NETO

CREA-BA 3000084570-BA

CNPJ: 25.989.593/0001-91

CONTATO: (73) 9 99712747 / (71) 9 91991720

ENDEREÇO: RUA ESPIRIDIÃO CAIRO, Nº 75, ITUBERÁ/BA

E-MAIL: JELOICONSTRUCAOCIVIL@GMAIL.COM

Prefeitura Municipal de Teodoro Sampaio



MEMORIAL DESCRITIVO

Memorial descritivo do Lote de Terra Nº 24, da Quadra 39, do Loteamento Reurb-1, situado na Rua Vale do Camurugi, número 136, Centro do Município de Teodoro Sampaio-Bahia de propriedade de **Núzia Margareth Silva de Brito**, CPF **611.170.995-04**. A citada área tem uma área total de 175,70 m², envolvida por um perímetro de 99,01 m.

LIMITES DE CONFRONTAÇÕES

NORTE: LOTE 23

LESTE: Rua Vale do Camurugi

SUL: LOTE 25

OESTE: Rua Castro Alves

DESCRIÇÃO DO PERIMETRO

Inicia-se a descrição com a distância de **46,52m ao Norte** situado no limite com LOTE 23; deste, segue com distância de **3,66m ao Leste**, confrontando neste trecho com a RUA VALE DO CAMURUGI; deste, segue com a distância de **45,83m ao Sul**, confrontando neste trecho com LOTE 25; deste, segue com a distância de **3,00m ao Oeste**, confrontando neste trecho com a RUA CASTRO ALVES.

Bahia, 18 de agosto 2023.

José Eloi de Oliveira Neto

JOSÉ ELOI DE OLIVEIRA NETO

CREA-BA 3000084570-BA

CNPJ: 25.989.593/0001-91

CONTATO: (73) 9 99712747 / (71) 9 91991720

ENDEREÇO: RUA ESPIRIDIÃO CAIRO, Nº 75, ITUBERÁ/BA

E-MAIL: JELOICONSTRUCAOCIVIL@GMAIL.COM

Prefeitura Municipal de Teodoro Sampaio



MEMORIAL DESCRITIVO

Memorial descritivo do Lote de Terra Nº 36, da Quadra 51, do Loteamento Reurb-1, situado na Rua Jayme Barros, número 82, Centro do Município de Teodoro Sampaio-Bahia de propriedade de **Cely dos Santos Vinhas, CPF 317.412.155-87**. A citada área tem uma área total de 127,82 m², envolvida por um perímetro de 76,32 m.

LIMITES DE CONFRONTAÇÕES

NORTE: PRAÇA JAYME BARROS

LESTE: LOTE 41

SUL: RUA BARÃO DO RIO BRANCO

OESTE: LOTE 31

DESCRIÇÃO DO PERIMETRO

Inicia-se a descrição com a distância de **4,31m ao Norte** situado no limite com a PRAÇA JAYME BARROS; deste, segue com distância de **34,42m ao Leste**, confrontando neste trecho com o LOTE 41; deste, segue com a distância de **3,12m ao Sul**, confrontando neste trecho com a RUA BARÃO DO RIO BRANCO; deste, segue com a distância de **34,47m ao Oeste**, confrontando neste trecho com o LOTE 31.

Bahia, 18 de agosto 2023.

JOSÉ ELOI DE OLIVEIRA NETO

CREA-BA 3000084570-BA

CNPJ: 25.989.593/0001-91

CONTATO: (73) 9 99712747 / (71) 9 91991720

ENDEREÇO: RUA ESPIRIDIÃO CAIRO, Nº 75, ITUBERÁ/BA

E-MAIL: JELOICONSTRUCAOCIVIL@GMAIL.COM

Prefeitura Municipal de Teodoro Sampaio



MEMORIAL DESCRITIVO

Memorial descritivo do Lote de Terra Nº 5, da Quadra 52, do Loteamento Reurb-1, situado na Rua Jayme Barros, número 184, Centro do Município de Teodoro Sampaio-Bahia de propriedade de **Ana Maria Xavier, CPF 288.438.275-53**. A citada área tem uma área total de 80,95 m², envolvida por um perímetro de 49,76 m.

LIMITES DE CONFRONTAÇÕES

NORTE: LOTE 2

LESTE: LOTE 4

SUL: PRAÇA JAYME BARROS

OESTE: LOTE 6

DESCRIÇÃO DO PERIMETRO

Inicia-se a descrição com a distância de **4,17m ao Norte** situado no limite com LOTE 2; deste, segue com distância de **20,87m ao Leste**, confrontando neste trecho com o LOTE 4; deste, segue com a distância de **3,58m ao Sul**, confrontando neste trecho com a PRAÇA JAYME BARROS; deste, segue com a distância de **21,14m ao Oeste**, confrontando neste trecho com o LOTE 6.

Bahia, 18 de agosto 2023.

JOSÉ ELOI DE OLIVEIRA NETO

CREA-BA 3000084570-BA

CNPJ: 25.989.593/0001-91

CONTATO: (73) 9 99712747 / (71) 9 91991720

ENDEREÇO: RUA ESPIRIDIÃO CAIRO, Nº 75, ITUBERÁ/BA

E-MAIL: JELOICONSTRUCAOCIVIL@GMAIL.COM

Prefeitura Municipal de Teodoro Sampaio



MEMORIAL DESCRITIVO

Memorial descritivo do Lote de Terra Nº 7, da Quadra 52, do Loteamento Reurb-1, situado na Rua Jayme Barros, número 194, Centro do Município de Teodoro Sampaio-Bahia de propriedade de **Marcelino dos Santos, CPF 973.472.805-91** e **Tereza dos Santos, CPF 508.781.235-04**. A citada área tem uma área total de 124,32 m², envolvida por um perímetro de 55,86 m.

LIMITES DE CONFRONTAÇÕES

NORTE: LOTE 2

LESTE: LOTE 6

SUL: PRAÇA JAYME BARROS

OESTE: LOTE 8

DESCRIÇÃO DO PERIMETRO

Inicia-se a descrição com a distância de **5,63m ao Norte** situado no limite com LOTE 2; deste, segue com distância de **21,68m ao Leste**, confrontando neste trecho com o LOTE 6; deste, segue com a distância de **5,81m ao Sul**, confrontando neste trecho com a PRAÇA JAYME BARROS; deste, segue com a distância de **22,74m ao Oeste**, confrontando neste trecho com o LOTE 8.

Bahia, 18 de agosto 2023.

JOSÉ ELOI DE OLIVEIRA NETO

CREA-BA 3000084570-BA

CNPJ: 25.989.593/0001-91

CONTATO: (73) 9 99712747 / (71) 9 91991720

ENDEREÇO: RUA ESPIRIDIÃO CAIRO, Nº 75, ITUBERÁ/BA

E-MAIL: JELOICONSTRUCAOCIVIL@GMAIL.COM

Prefeitura Municipal de Teodoro Sampaio



MEMORIAL DESCRITIVO

Memorial descritivo do Lote de Terra Nº 13, da Quadra 57, do Loteamento Reurb-1, situado na Avenida Marechal Castelo Branco, número 262, Centro do Município de Teodoro Sampaio-Bahia de propriedade de **Maria Brasilina da Cruz, CPF 226.707.505-91**. A citada área tem uma área total de 161,12 m², envolvida por um perímetro de 68,14 m.

LIMITES DE CONFRONTAÇÕES

NORTE: LOTE 12

LESTE: AVENIDA MARECHAL CASTELO BRANCO

SUL: LOTE 14

SUDOESTE: LOTE 25

NOROESTE: LOTE 26

DESCRIÇÃO DO PERIMETRO

Inicia-se a descrição com a distância de **27,70m ao Norte** situado no limite com LOTE 12; deste, segue com distância de **6,70m ao Leste**, confrontando neste trecho com a AVENIDA MARECHAL CASTELO BRANCO; deste, segue com a distância de **27,41m ao Sul**, confrontando neste trecho com o LOTE 14; deste, segue com a distância de **3,64m ao Sudoeste**, confrontando neste trecho com o LOTE 25; deste segue com a distância de **2,69m ao Noroeste**, confrontando neste trecho com o LOTE 25.

Bahia, 18 de agosto 2023.

José Eloi de Oliveira Neto

JOSÉ ELOI DE OLIVEIRA NETO

CREA-BA 3000084570-BA

CNPJ: 25.989.593/0001-91

CONTATO: (73) 9 99712747 / (71) 9 91991720

ENDEREÇO: RUA ESPIRIDIÃO CAIRO, Nº 75, ITUBERÁ/BA

E-MAIL: JELOICONSTRUCAOCIVIL@GMAIL.COM

Prefeitura Municipal de Teodoro Sampaio



MEMORIAL DESCRITIVO

Memorial descritivo do Lote de Terra Nº 20A, da Quadra 57, do Loteamento Reurb-1, situado na Rua Olívio Martins, número 53, Centro do Município de Teodoro Sampaio-Bahia de propriedade de **Maria José Santos da Trindade, CPF 288.434.795-04**. A citada área tem uma área total de 152,88 m², envolvida por um perímetro de 50,76 m.

LIMITES DE CONFRONTAÇÕES

NORTE: LOTE 21

LESTE: LOTE 18

SUL: LOTE 20

OESTE: RUA OLÍVIO MARTINS

DESCRIÇÃO DO PERIMETRO

Inicia-se a descrição com a distância de **15,36m ao Norte** situado no limite com LOTE 21; deste, segue com distância de **10,03m ao Leste**, confrontando neste trecho com o LOTE 18; deste, segue com a distância de **15,37m ao Sul**, confrontando neste trecho com o LOTE 20; deste, segue com a distância de **10,00m ao Oeste**, confrontando neste trecho com a RUA OLÍVIO MARTINS.

Bahia, 18 de agosto 2023.

JOSÉ ELOI DE OLIVEIRA NETO

CREA-BA 3000084570-BA

CNPJ: 25.989.593/0001-91

CONTATO: (73) 9 99712747 / (71) 9 91991720

ENDEREÇO: RUA ESPIRIDIÃO CAIRO, Nº 75, ITUBERÁ/BA

E-MAIL: JELOICONSTRUCAOCIVIL@GMAIL.COM

Prefeitura Municipal de Teodoro Sampaio



MEMORIAL DESCRITIVO

Memorial descritivo do Lote de Terra Nº 22, da Quadra 57, do Loteamento Reurb-1, situado na Rua Olívio Martins, número 13, Centro do Município de Teodoro Sampaio-Bahia de propriedade de **Danilo Nascimento Silva Chagas, CPF 027.912.165-29**. A citada área tem uma área total de 66,71 m², envolvida por um perímetro de 39,64 m.

LIMITES DE CONFRONTAÇÕES

NORTE: LOTE 23

LESTE: LOTE 17

SUL: LOTE 21

OESTE: RUA OLÍVIO MARTINS

DESCRIÇÃO DO PERIMETRO

Inicia-se a descrição com a distância de **15,68m ao Norte** situado no limite com LOTE 23; deste, segue com distância de **4,31m ao Leste**, confrontando neste trecho com o LOTE 17; deste, segue com a distância de **15,35m ao Sul**, confrontando neste trecho com o LOTE 21; deste, segue com a distância de **4,30m ao Oeste**, confrontando neste trecho com a RUA OLÍVIO MARTINS.

Bahia, 18 de agosto 2023.

José Eloi de Oliveira Neto

JOSÉ ELOI DE OLIVEIRA NETO

CREA-BA 3000084570-BA

CNPJ: 25.989.593/0001-91

CONTATO: (73) 9 99712747 / (71) 9 91991720

ENDEREÇO: RUA ESPIRIDIÃO CAIRO, Nº 75, ITUBERÁ/BA

E-MAIL: JELOICONSTRUCAOCIVIL@GMAIL.COM

Prefeitura Municipal de Teodoro Sampaio



MEMORIAL DESCRITIVO

Memorial descritivo do Lote de Terra Nº 25, da Quadra 57, do Loteamento Reurb-1, situado na Praça Ruy Barbosa, número 90, Centro do Município de Teodoro Sampaio-Bahia de propriedade de **Erivaldo dos Santos, CPF 011.449.645-55**. A citada área tem uma área total de 176,12 m², envolvida por um perímetro de 54,58 m.

LIMITES DE CONFRONTAÇÕES

NORTE: LOTE 14

LESTE: LOTE 15

SUDOESTE: PRAÇA RUY BARBOSA

SUL: LOTE 24

NOROESTE: LOTE 25

DESCRIÇÃO DO PERIMETRO

Inicia-se a descrição com a distância de **11,80m ao Norte** situado no limite com LOTE 14; deste, segue com distância de **5,76m ao Leste**, confrontando neste trecho com o LOTE 15; deste, segue com a distância de **19,20m ao Sul**, confrontando neste trecho com o LOTE 24; deste, segue com a distância de **5,03m ao Sudoeste**, confrontando neste trecho com a PRAÇA RUY BARBOSA; deste segue com a distância de **12,79m ao Noroeste**, confrontando neste trecho com o LOTE 25.

Bahia, 18 de agosto 2023.

José Eloi de Oliveira Neto
JOSÉ ELOI DE OLIVEIRA NETO

CREA-BA 3000084570-BA

CNPJ: 25.989.593/0001-91

CONTATO: (73) 9 99712747 / (71) 9 91991720

ENDEREÇO: RUA ESPIRIDIÃO CAIRO, Nº 75, ITUBERÁ/BA

E-MAIL: JELOICONSTRUCAOCIVIL@GMAIL.COM

Prefeitura Municipal de Teodoro Sampaio



MEMORIAL DESCRITIVO

Memorial descritivo do Lote de Terra Nº 29, da Quadra 57, do Loteamento Reurb-1, situado na Praça Ruy Barbosa, número 112, Centro do Município de Teodoro Sampaio-Bahia de propriedade de **Zulmira Ribeiro Vinhas, 261.333.935-72**. A citada área tem uma área total de 172,59 m², envolvida por um perímetro de 61,96 m.

LIMITES DE CONFRONTAÇÕES

NORTE: LOTE 33

SUDESTE: LOTE 28

SUDOESTE: PRAÇA RUY BARBOSA

NOROESTE: LOTE 30

DESCRIÇÃO DO PERIMETRO

Inicia-se a descrição com a distância de **10,67m ao Norte** situado no limite com LOTE 33; deste, segue com distância de **24,60m ao Sudeste**, confrontando neste trecho com o LOTE 28; deste, segue com a distância de **7,50m ao Sudoeste**, confrontando neste trecho com a PRAÇA RUY BARBOSA; deste segue com a distância de **19,19m ao Noroeste**, confrontando neste trecho com o LOTE 30.

Bahia, 18 de agosto 2023.

José Eloi de Oliveira Neto

JOSÉ ELOI DE OLIVEIRA NETO

CREA-BA 3000084570-BA

CNPJ: 25.989.593/0001-91

CONTATO: (73) 9 99712747 / (71) 9 91991720

ENDEREÇO: RUA ESPIRIDIÃO CAIRO, Nº 75, ITUBERÁ/BA

E-MAIL: JELOICONSTRUCAOCIVIL@GMAIL.COM

Prefeitura Municipal de Teodoro Sampaio



MEMORIAL DESCRITIVO

Memorial descritivo do Lote de Terra Nº 9, da Quadra 58, do Loteamento Reurb-1, situado na Avenida Marechal Castelo Branco, número 228, Centro do Município de Teodoro Sampaio-Bahia de propriedade de **Maria Eulina Pereira, CPF 009.143.925-65**. A citada área tem uma área total de 140,02 m², envolvida por um perímetro de 58,33 m.

LIMITES DE CONFRONTAÇÕES

NORTE: LOTE 8

LESTE: AVENIDA MARECHAL CASTELO BRANCO

SUL: LOTE 10 E LOTE 11

OESTE: LOTE 11

DESCRIÇÃO DO PERIMETRO

Inicia-se a descrição com a distância de **22,99m ao Norte** situado no limite com LOTE 8; deste, segue com distância de **6,74m ao Leste**, confrontando neste trecho com a AVENIDA MARECHAL CASTELO BRANCO; deste, segue com a distância de **19,04m ao Sul**, confrontando neste trecho com o LOTE 10; deste, segue com a distância de **4,15m ao Sul**, confrontando neste trecho com o LOTE 11; deste, segue com a distância de **5,41m ao Oeste**, confrontando neste trecho com o LOTE 11.

Bahia, 18 de agosto 2023.

José Eloi de Oliveira Neto
JOSÉ ELOI DE OLIVEIRA NETO

CREA-BA 3000084570-BA

CNPJ: 25.989.593/0001-91

CONTATO: (73) 9 99712747 / (71) 9 91991720

ENDEREÇO: RUA ESPIRIDIÃO CAIRO, Nº 75, ITUBERÁ/BA

E-MAIL: JELOICONSTRUCAOCIVIL@GMAIL.COM

Prefeitura Municipal de Teodoro Sampaio



Prefeitura Municipal de Teodoro Sampaio



Foto de Localização do Lote nº 019

LEGENDA			
ID	Nome do(a) beneficiário(a)	CPF	Enteoprio
01	Dr. Jayme Barros	17.410.104/7	Rua Jayme Barros, n.º 02, bairro: 0108



RUA VALE DO CAMURUGY - 052
TRECHO - 1

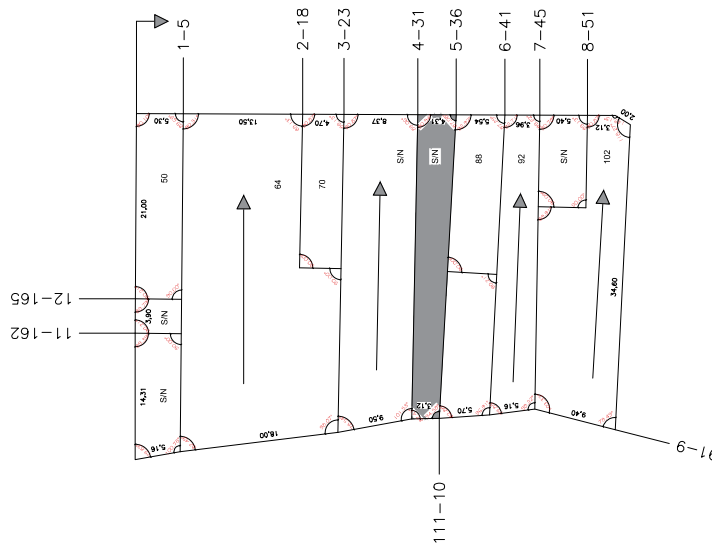

RUA BARÃO DO RIO BRANCO - 060
TRECHO - 1

PRAÇA JAYME BARROS - 061
TRECHO - 2

RUA ALCIDES VALENTE - 072
TRECHO - 1

REVISÃO	DESCRIÇÃO	DATA	DESENHO	VERIF.	APROV.
001	EMISSÃO FINAL	03/08/2023	ALCANTAS GOMES	ELCI	ELCI
002	REVISÃO	03/08/2023	ALCANTAS GOMES	ELCI	ELCI

OBSERVAÇÃO:

- MEDIDAS EM METRO.
- OS DIMENSIONAMENTOS DEVERÃO SER CONFIRMADOS NA OBRA, ANTES DE QUALQUER PROCEDIMENTO DE FABRICAÇÃO.
- OS ANTEPROJEITOS DEVERÃO SER REPRODUZIDOS EM NOBROCADADO TOTAL.
- OS DIMENSIONAMENTOS DEVERÃO SER REPRODUZIDOS EM NOBROCADADO TOTAL.

JN ASSESSORIA E ENGENHARIA
 ENGENHARIA
 PREFEITURA MUNICIPAL
 TEODORO SAMPAIO
 GESTOR
 JOSE ALVES DA CRUZ

LEVANTAMENTO CADASTRAL URBANO

LEVANTAMENTO QUADRA Nº 51

PROJETO: ALCANTAS GOMES
 Nº PROJETO: 0000064579A/B
 Nº DE REVISÃO: 01
 DATA: 03/08/2023
 Nº: **03706**
 ESCALA: 1/250

