

Prefeitura Municipal de Teodoro Sampaio

Portaria



ESTADO DA BAHIA
MUNICÍPIO DE TEODORO SAMPAIO
Gabinete do Prefeito

PORTARIA Nº 017, DE 22 DE SETEMBRO DE 2022

Define as áreas objeto da Regularização Fundiária Urbana Inominada (Reurb-I), na forma que indica.

O PREFEITO MUNICIPAL DE TEODORO SAMPAIO, ESTADO DA BAHIA, no uso das atribuições que lhe são conferidas pelo art. 58, inciso II, IV e XIV, c/c arts. 10, inciso XVIII, e 81 a 85-A, todos da Lei Orgânica do Município e à vista do art. 69 da Lei nº 13.465, de 11 de julho de 2017, c/c arts. 1º, 2º e 11 do Decreto Municipal nº 025, de 15 de setembro de 2022; bem como do que consta no Processo Administrativo (PA) nº 034, de 15 de julho de 2022,

RESOLVE:

Art. 1º Ficam definidas as áreas objeto da Regularização Fundiária Urbana Inominada (Reurb-I) como aquelas incluídas no perímetro urbano de abrangência das Quadras nºs 039, 051, 052, 057 e 058 da Sede do Município, correspondentes aos imóveis localizados nos núcleos urbanos informais consolidados em data anterior a 19 de dezembro de 1979, conforme plantas de localização, na forma do Anexo Único desta Portaria.

Art. 2º As áreas destinadas à Regularização Fundiária Urbana Inominada (Reurb-I), conforme o disposto no art. 1º, estão delimitadas pelas seguintes vias e logradouros públicos:

I - Quadra 039:

- a) Praça Jayme Barros;
- b) Rua Vale do Camurugi;
- c) Rua Castro Alves;
- d) Rua 7 de Abril.

II - Quadra 051:

- a) Praça Jayme Barros;
- b) Rua Barão do Rio Branco;
- c) Rua Vale do Camurugi.

Município de Teodoro Sampaio | Estado da Bahia | CNPJ: 13.824.248/0001-19
Praça Jayme Barros | nº 64 | Centro | CEP: 44.280-000 | Teodoro Sampaio - BA | Telefone: (75) 3237-2137
gabinetedoprefeito@teodorosampaio.ba.gov.br | www.teodorosampaio.ba.gov.br

1

Prefeitura Municipal de Teodoro Sampaio



ESTADO DA BAHIA
MUNICÍPIO DE TEODORO SAMPAIO
Gabinete do Prefeito

III - Quadra 052:

- a) 1ª Travessa Doutor Otávio de Araújo;
- b) Avenida Doutor Otávio de Araújo;
- c) Praça Jayme Barros;
- d) Rua 7 de Setembro.

IV - Quadra 057:

- a) Travessa Abelardo Nascimento;
- b) Avenida Marechal Castelo Branco;
- c) Rua Olívio Martins;
- d) Praça Ruy Barbosa;
- e) Rua Alcides Valente;
- f) Praça Jayme Barros.

V - Quadra 058:

- a) Avenida Marechal Castelo Branco;
- b) Travessa Abelardo Nascimento;
- c) Avenida Doutor Otávio de Araújo.

Art. 3º Esta Portaria entra em vigor na data de sua publicação.

Teodoro Sampaio, 22 de setembro de 2022.

JOSÉ ALVES DA CRUZ

Prefeito Municipal

MAGNO JOSÉ DE SANTANA SANTOS

Coordenador da Comissão de Regularização Fundiária Urbana

Município de Teodoro Sampaio | Estado da Bahia | CNPJ: 13.824.248/0001-19
Praça Jayme Barros | nº 64 | Centro | CEP: 44.280-000 | Teodoro Sampaio - BA | Telefone: (75) 3237-2137
gabinetedoprefeito@teodorosampaio.ba.gov.br | www.teodorosampaio.ba.gov.br

Prefeitura Municipal de Teodoro Sampaio



ESTADO DA BAHIA
MUNICÍPIO DE TEODORO SAMPAIO
Gabinete do Prefeito

ANEXO ÚNICO

Plantas de localização (Reurb-I)



Figura 1: Planta de localização das áreas objeto da Reurb-I



Figura 2: Planta de localização da Quadra 039 (Sede)

Município de Teodoro Sampaio | Estado da Bahia | CNPJ: 13.824.248/0001-19
Praça Jayme Barros | nº 64 | Centro | CEP: 44.280-000 | Teodoro Sampaio - BA | Telefone: (75) 3237-2137
gabinetedoprefeito@teodorosampaio.ba.gov.br | www.teodorosampaio.ba.gov.br

Prefeitura Municipal de Teodoro Sampaio

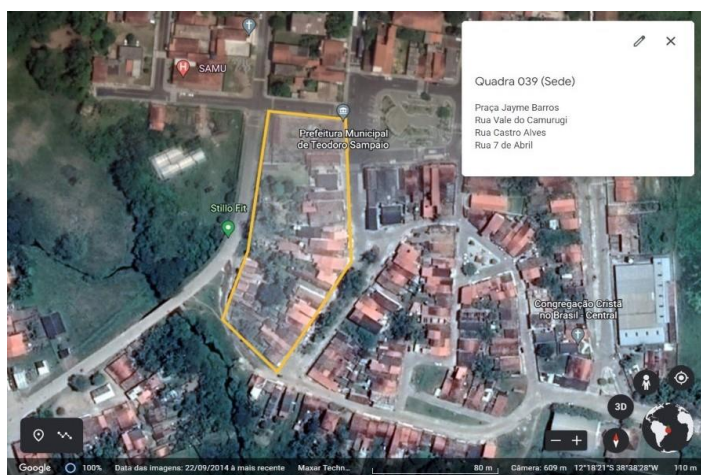

ESTADO DA BAHIA
MUNICÍPIO DE TEODORO SAMPAIO
Gabinete do Prefeito



Figura 3: Planta de localização da Quadra 051 (Sede)



Figura 4: Planta de localização da Quadra 052 (Sede)

Município de Teodoro Sampaio | Estado da Bahia | CNPJ: 13.824.248/0001-19
Praça Jayme Barros | nº 64 | Centro | CEP: 44.280-000 | Teodoro Sampaio - BA | Telefone: (75) 3237-2137
gabinetedoprefeito@teodorosampaio.ba.gov.br | www.teodorosampaio.ba.gov.br

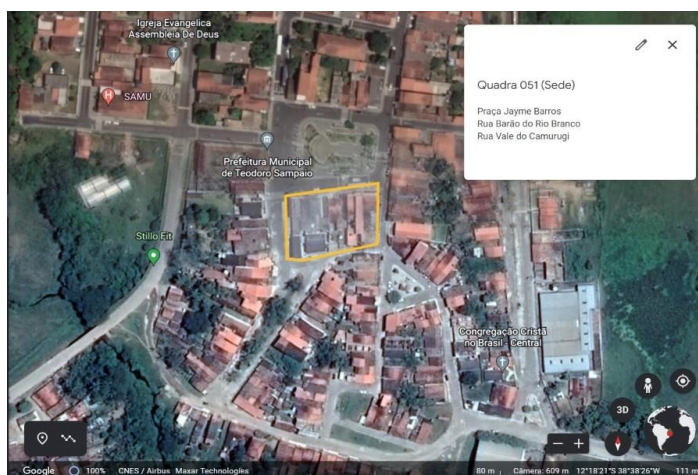
Prefeitura Municipal de Teodoro Sampaio

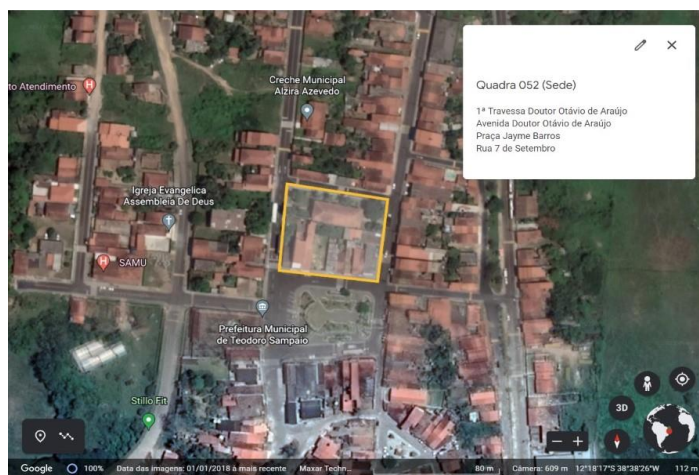

ESTADO DA BAHIA
MUNICÍPIO DE TEODORO SAMPAIO
Gabinete do Prefeito

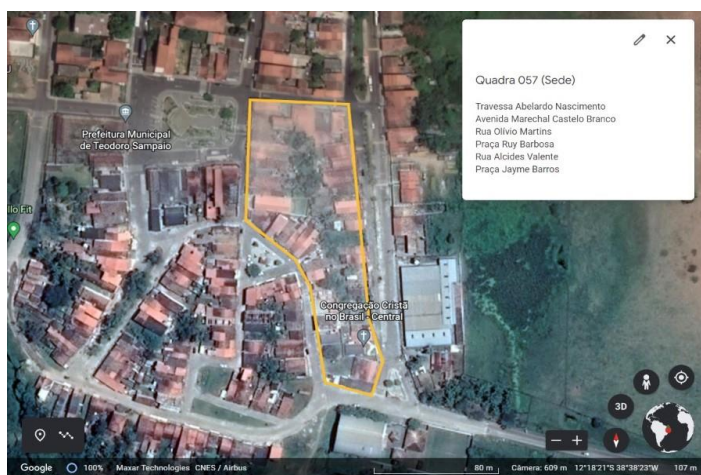

Figura 5: Planta de localização da Quadra 057 (Sede)



Figura 6: Planta de localização da Quadra 058 (Sede)

Município de Teodoro Sampaio | Estado da Bahia | CNPJ: 13.824.248/0001-19
Praça Jayme Barros | nº 64 | Centro | CEP: 44.280-000 | Teodoro Sampaio - BA | Telefone: (75) 3237-2137
gabinetedoprefeito@teodorosampaio.ba.gov.br | www.teodorosampaio.ba.gov.br