



Diário Oficial do **Município**

Prefeitura Municipal de Macaúbas

segunda-feira, 5 de outubro de 2020

Ano VIII - Edição nº 01482 | Caderno 1

Prefeitura Municipal de Macaúbas publica



Rua Dr. Vital Soares 1º Andar | 268 | Centro | Macaúbas-Ba

pmmacaubas.ba.ipmbrasil.org.br

Este documento foi assinado digitalmente por SERASA Experian
73C9B246BF983EA398D132FFE81F1FA5

Prefeitura Municipal de Macaúbas

SUMÁRIO

- DECRETO MUNICIPAL Nº 0125/2020 DE 01 DE SETEMBRO DE 2020.
- QUESTIONAMENTO E RESPOSTA RDC ELETRÔNICO 6-2020
- QUESTIONAMENTO E RESPOSTA RDC ELETRÔNICO 7-2020.
- AVISO DE LICITAÇÃO E EDITAL - RDC ELETRÔNICO Nº 8-2020

Prefeitura Municipal de Macaúbas

Decreto



PREFEITURA MUNICIPAL DE MACAÚBAS

Rua Dr. Vital Soares, 268 - 1º Andar – CEP: 46.500-000

Macaúbas – Bahia - Fone (77) 3473-1461

CNPJ: 13.782.461/0001-05

Decreto Municipal Nº 0125/2020 01 de Setembro de 2020.

Abre Crédito Suplementar para o SAAE - Serviço Autônomo de Água e Esgoto no valor de **R\$ 42.000,00 (QUARENTA E DOIS MIL REAIS)**.

O Prefeito Municipal de Macaúbas, Estado da Bahia, no uso de suas atribuições que lhe são conferidas pela Lei Orgânica do município e a Lei Orçamentária em vigor.

DECRETA:

Artigo 1º - Fica aberto o Crédito Suplementar no valor de **R\$ 42.000,00 (QUARENTA E DOIS MIL REAIS)** das seguintes dotações orçamentárias.

ADICIONAR

2.214-SAAE - SERVIÇO AUTÔNOMO DE ÁGUA E ESGOTO

17 512 0058 2.145 3390.30.00 - 50 - MATERIAL DE CONSUMO	R\$ 20.000,00
17 512 0058 2.145 3390.35.00 - 50 - SERVIÇOS DE CONSULTORIA	R\$ 2.000,00
17 512 0058 2.146 4490.52.00 - 50 - EQUIPAMENTO E MATERIAL PERMANENTE	R\$ 20.000,00
SUB TOTAL	R\$ 42.000,00
TOTAL GERAL	R\$ 42.000,00

Artigo 2º- O recurso para cobertura do presente Crédito Suplementar decorre da anulação parcial das dotações consignadas no Orçamento Programa em vigor, conforme discriminação abaixo:

ANULAR

2.214-SAAE - SERVIÇO AUTÔNOMO DE ÁGUA E ESGOTO

17 512 0058 1.142 4490.51.00 - 50 - OBRAS E INSTALAÇÕES	R\$ 5.000,00
17 512 0058 2.145 4490.52.00 - 50 - EQUIPAMENTO E MATERIAL PERMANENTE	R\$ 37.000,00
SUB TOTAL	R\$ 42.000,00
TOTAL GERAL	R\$ 42.000,00

Artigo 3º - Este decreto entrará em vigor na data da sua publicação, revogadas as disposições em contrário.

Gabinete do Prefeito Municipal de Macaúbas/BA, 01 de Setembro de 2020.

AMELIO COSTA JÚNIOR
Prefeito Municipal

Prefeitura Municipal de Macaúbas

Rdc Eletrônico

05/10/2020

Locamail :: Re: TIRAR DÚVIDA - REF. RDC Nº 06/2020

Assunto: **Re: TIRAR DÚVIDA - REF. RDC Nº 06/2020**
De: SETOR DE LICITAÇÃO DE MACAÚBAS <licitacao@macaubas.ba.gov.br>
Para: Interativa Contabilidade <interativa13@hotmail.com>
Data: 05/10/2020 11:56



Prezada,

Em atenção ao questionamento firmado pela "Interativa Contabilidade", datado de 29 de setembro de 2020, referente ao processo de licitação RDC Eletrônico nº 6-2020, venho prestar os devidos esclarecimentos.

Nos termos do edital do processo de licitação RDC Eletrônico nº 06-2020, item 7.2., **recomendamos** que os documentos de habilitação apresentados sejam autenticados de forma digital (possibilitando a conferência de autenticidade eletrônica), especialmente os que não são emitidos por órgão público de forma eletrônica que permita a verificação de autenticidade, com o intuito de conferir celeridade ao julgamento do processo de licitação, haja vista que, em caso de dúvidas, poderá ser requisitada a apresentação das vias originais.

Sem mais para o momento, coloco-me à disposição para outras dúvidas.

Att.,

José Carlos Rodrigues Souza
Presidente Substituto da Comissão Especial de Licitações
Decreto nº 0127/2020

Favor acusar recebimento.

CPL
Prefeitura Municipal de Macaúbas
Rua Dr. Vital Soares, 268 - 1º Andar - Centro
Macaúbas/Bahia - Cep: 46500-000
Tel: (77) 98105-8098

Em 29/09/2020 11:51, Interativa Contabilidade escreveu:

Bom dia!

Referente ao RDC nº 06/2020; **Os documentos originais** que não possui autenticidade eletrônica tais como: contrato social, enquadramento, Certidão Municipal, Alvará de Funcionamento, Identidade dos Sócios entre outros, devem ser escaneados e anexados no sistema de licitações da forma que estão, ou deve-se fazer autenticação recente desses documentos para realizar o envio?

Atenciosamente,

Prefeitura Municipal de Macaúbas

05/10/2020

Locamail :: Re: TIRAR DÚVIDA - REF. RDC Nº 06/2020



interativa
contabilidade

TEL : 77 3674-2350 CEL: 77 9 9136-4758

E-mail: interativa13@hotmail.com

interativa.contabilidade@hotmail.com

Primamos pelo Respeito ao Cidadão, Legalidade, Profissionalismo e Transparência.

Resp. Tec: Olgair Soares Silva Macedo

CRC BA: 020894-O



Livre de vírus. www.avast.com.

Prefeitura Municipal de Macaúbas

Rdc Eletrônico

05/10/2020

Locamail :: Re: SOLICITAÇÃO ANEXOS EDITÁVEIS - RDC Nº 07/2020

Assunto: **Re: SOLICITAÇÃO ANEXOS EDITÁVEIS - RDC Nº 07/2020**
De: SETOR DE LICITAÇÃO DE MACAÚBAS <licitacao@macaubas.ba.gov.br>
Para: Interativa Contabilidade <interativa13@hotmail.com>
Data: 05/10/2020 12:03



Prezada,

Em atenção ao questionamento firmado pela "Interativa Contabilidade", datado de 05 de outubro de 2020, referente ao processo de licitação RDC Eletrônico nº 7-2020, venho prestar os devidos esclarecimentos.

No tocante este questionamento, esclarecemos que o respectivo edital de licitação, item 6.2. e 10.11, dispõe que a licitante melhor classificada será convocada para, no prazo máximo de 1 (um) dia útil, apresentar a proposta de preço e anexos exigidos no edital, caso não tenha o feito anteriormente exclusivamente por meio do sistema/plataforma de licitações eletrônicas do Banco do Brasil (*licitacoes-e*). Posteriormente, nos termos dos itens 7.1. e 10.26., o licitante detentor da proposta de preço classificada com a maior oferta será convocado para apresentação dos documentos de habilitação, exclusivamente por meio do sistema/plataforma de licitações eletrônicas ou através do endereço eletrônico licitacao@macaubas.ba.gov.br; não sendo prevista a recepção presencial de documentos.

Sem mais para o momento, coloco-me à disposição para outras dúvidas.

Att.,

José Carlos Rodrigues Souza

Presidente Substituto da Comissão Especial de Licitações

Decreto nº 0127/2020

Favor acusar recebimento.

CPL
Prefeitura Municipal de Macaúbas
Rua Dr. Vital Soares, 268 - 1º Andar - Centro
Macaúbas/Bahia - Cep: 46500-000
Tel: (77) 98105-8098

Em 05/10/2020 08:33, Interativa Contabilidade escreveu:

Recebido, obrigado.

Me esclarece uma dúvida por gentileza; Nessa modalidade é enviado somente a proposta de preços ? e a empresa com proposta mais vantajosa apresenta os documentos de Habilitação junto ao setor de licitação presencialmente, é isso mesmo?

Ou aparecerá a opção para a empresa anexar a documentação no site de licitações ?

Atenciosamente,

Prefeitura Municipal de Macaúbas

05/10/2020

Locamail :: Re: SOLICITAÇÃO ANEXOS EDITÁVEIS - RDC Nº 07/2020



TEL : 77 3674-2350 CEL: 77 9 9136-4758

E-mail: interativa13@hotmail.com
interativa.contabilidade@hotmail.com

Primamos pelo Respeito ao Cidadão, Legalidade, Profissionalismo e Transparência.
Resp. Tec: **Olgair Soares Silva Macedo**
CRC BA: 020894-O

De: SETOR DE LICITAÇÃO DE MACAÚBAS <licitacao@macaubas.ba.gov.br>

Enviado: segunda-feira, 5 de outubro de 2020 08:22

Para: Interativa Contabilidade <interativa13@hotmail.com>

Assunto: Re: SOLICITAÇÃO ANEXOS EDITÁVEIS - RDC Nº 07/2020

Bom dia

Segue arquivos conforme solicitação.

Favor acusar recebimento.

CPL
Prefeitura Municipal de Macaúbas
Rua Dr. Vital Soares, 268 - 1º Andar - Centro
Macaúbas/Bahia - Cep: 46500-000
Tel: (77) 98105-8098

Em 02/10/2020 16:54, Interativa Contabilidade escreveu:

Boa tarde!

Solicito por gentileza os anexos editáveis referente ao RDC eletrônico Nº 07/2020.

Atenciosamente,



TEL : 77 3674-2350 CEL: 77 9 9136-4758

https://webmail-seguro.com.br/macaubas.ba.gov.br/?_task=mail&_safe=1&_uid=5227&_mbox=INBOX&_action=print&_extwin=1

2/3

Prefeitura Municipal de Macaúbas

05/10/2020

Locamail :: Re: SOLICITAÇÃO ANEXOS EDITÁVEIS - RDC Nº 07/2020

E-mail: interativa13@hotmail.com
interativa.contabilidade@hotmail.com

Primamos pelo Respeito ao Cidadão, Legalidade, Profissionalismo e Transparência.

Resp. Tec: Olgair Soares Silva Macedo

CRC BA: 020894-O

Prefeitura Municipal de Macaúbas

Rdc Eletrônico



PREFEITURA MUNICIPAL DE MACAÚBAS

Rua Dr. Vital Soares, 268 - 1º Andar – Cep: 46.500-000

Macaúbas – Bahia – Fone (77) 3473-1461

CNPJ: 13.782.461/0001-05

AVISO DE LICITAÇÃO – RDC ELETRÔNICO Nº 8-2020

A Prefeitura Municipal de Macaúbas/BA publica a abertura de processo de licitação, RDC Eletrônico nº 8-2020, para contratar serviço de engenharia/arquitetura para execução de obra de REFORMA e AMPLIAÇÃO de prédio escolar localizado no Distrito de Santa Terezinha, zona rural do Município de Macaúbas/BA, de acordo com as especificações contidas em Edital e seus Anexos. Valor estimado de R\$ 746.452,22 (setecentos e quarenta e seis mil, quatrocentos e cinquenta e dois reais e vinte e dois centavos). Critério de Julgamento: MAIOR DESCONTO. Modo de Disputa: Fechado. Regime de Execução: Empreitada Por Preço Unitário. INFORMAÇÕES IMPORTANTES: RECEBIMENTO DAS PROPOSTAS: ATÉ **30/10/2020 às 08h00min.** - SESSÃO: **30/10/2020 às 09h00min.** FORMALIZAÇÃO DE CONSULTAS (informando o nº. da licitação): Até 05 (cinco) dias úteis anteriores à data fixada para abertura das propostas. Endereço eletrônico: licitacao@macaubas.ba.gov.br. REFERÊNCIA DE TEMPO: Horário de Brasília/DF. ENDEREÇO PARA ENTREGA DE DOCUMENTOS e DISPUTA: na plataforma/sistema do site <http://www.licitacoes-e.com.br>. O edital, na íntegra, encontra-se à disposição dos interessados para consulta/aquisição no Setor de Licitações e Contratos localizado na Rua Dr. Vital Soares, nº 268, 1º andar, Centro, Macaúbas/BA e nos endereços www.macaubas.ba.gov.br/licitacoes, <http://www.ipmbrasil.org.br/PORTALMUNICIPIO/ba/pmmacaubas/diario> e <http://www.licitacoes-e.com.br>. Informações: (77) 98105-8098. Macaúbas, 02 de outubro de 2020.

JOSÉ CARLOS RODRIGUES SOUZA

Presidente Substituto da Comissão Especial de Licitações – Decreto nº 0127/2020

Prefeitura Municipal de Macaúbas



PREFEITURA MUNICIPAL DE MACAÚBAS

Rua Dr. Vital Soares, 268 - 1º Andar – CEP: 46.500-000

Macaúbas – Bahia - Fone (77) 3473-1461

CNPJ: 13.782.461/0001-05

EDITAL DE LICITAÇÃO

RDC ELETRÔNICO Nº 8-2020

PROCESSO ADMINISTRATIVO Nº 053/2020-LIC

ID 838665 (<https://www.licitacoes-e.com.br>)

OBJETO: Serviço de engenharia/arquitetura para execução de obra de REFORMA e AMPLIAÇÃO de prédio escolar localizado no Distrito de Santa Terezinha, zona rural do Município de Macaúbas/BA.

Prefeitura Municipal de Macaúbas



PREFEITURA MUNICIPAL DE MACAÚBAS

Rua Dr. Vital Soares, 268 - 1º Andar – CEP: 46.500-000

Macaúbas – Bahia - Fone (77) 3473-1461

CNPJ: 13.782.461/0001-05

EDITAL DE LICITAÇÃO RDC ELETRÔNICO Nº 8-2020

Torna-se público, para conhecimento dos interessados, que a **PREFEITURA MUNICIPAL DE MACAÚBAS**, Estado da Bahia, por meio do Setor de Licitações e Contratos e notadamente pela Comissão Especial de Licitações devidamente nomeada pelo Decreto nº 0127/2020, sediada na Rua Dr. Vital Soares, nº 268, 1º andar, Centro, Macaúbas, Estado da Bahia, CEP 46.500-000, realizará licitação pelo **REGIME DIFERENCIADO DE CONTRATAÇÕES PÚBLICAS – RDC**, na forma ELETRÔNICO, nos termos da Lei nº 12.462, de 4 de agosto de 2011, do regulamento do Decreto Federal nº 7.581, de 11 de outubro de 2011, da Lei Complementar nº 123, de 14 de dezembro de 2006 e, subsidiariamente, nos termos da Lei nº 8.666, de 21 de junho de 1993 e as exigências estabelecidas neste Edital, para contratação de serviço de engenharia/arquitetura para execução de obra de REFORMA e AMPLIAÇÃO de prédio escolar localizado no Distrito de Santa Terezinha, zona rural do Município de Macaúbas/BA, valor estimado de R\$ 746.452,22 (setecentos e quarenta e seis mil, quatrocentos e cinquenta e dois reais e vinte e dois centavos). Critério de Julgamento: MAIOR DESCONTO. Modo de Disputa: FECHADO. Regime de Execução: EMPREITADA POR PREÇO UNITÁRIO. O edital na íntegra encontra-se à disposição dos interessados para consulta/aquisição no Setor de Licitações e Contratos localizado na Rua Dr. Vital Soares, nº 268, 1º andar, Centro, Macaúbas/BA e nos endereços www.macaubas.ba.gov.br/pages/licitacoes/, <http://www.licitacoes-e.com.br> e <http://www.ipmbrasil.org.br/PORTALMUNICIPIO/ba/pmmacaubas/diario>

Data limite para o recebimento de **esclarecimentos/impugnações**: 22/10/2020, às 13h00min.

Data limite para o recebimento das **PROPOSTAS**: 30/10/2020, às 08h00min.

Abertura das propostas: 30/10/2020, a partir das 09h00min.

LOCAL: Plataforma de licitações eletrônicas do Banco do Brasil – LICITACOES-E –nº 838665 (<https://www.licitacoes-e.com.br>)

Referência de tempo no edital: Brasília/DF.

1. DO OBJETO, DA FONTE DE RECURSOS, DA DISPONIBILIZAÇÃO DO EDITAL E DOS ESCLARECIMENTOS

1.1. O presente processo de licitação tem por objetivo a contratação de empresa do ramo de engenharia/arquitetura para execução de obra de REFORMA e AMPLIAÇÃO de prédio escolar localizado no Distrito de Santa Terezinha, zona rural do Município de Macaúbas/BA, sob o regime de execução de empreitada por preço unitário.

1.2. A despesa decorrente desta licitação correrá à conta de dotação, conforme especificação a seguir:

Unidade: 02.04.00 FUNDO MUNICIPAL DE EDUCAÇÃO
12.361.042.2316 Gestão dos Recursos de Precatórios - FUNDEF
4.4.9.0.51.00.00 Obras e Instalações
Fonte: 95 – Ação Judicial FUNDEF – Precatórios - 2017

1.3. O edital será disponibilizado, na íntegra, no Diário Oficial do Município de Macaúbas/BA, no correspondente portal da transparência e no plataforma de licitações eletrônicas do Banco do Brasil,

<http://www.ipmbrasil.org.br/PORTALMUNICIPIO/ba/pmmacaubas/diario>, <https://www.licitacoes-e.com.br> e www.macaubas.ba.gov.br/licitacoes, sendo possível a solicitação dos anexos em arquivos editáveis pelo endereço eletrônico licitacao@macaubas.ba.gov.br ou diretamente no Setor de Licitações, localizado na sede administrativa da Prefeitura Municipal, na Rua Dr. Vital Soares, nº 268, 1º andar, Centro, Macaúbas/BA, de segunda à sexta-feira (dias úteis), das 07h00min às 13h00min.

1.4. Em situação excepcional, quando os arquivos anexos deste Edital e/ou do projeto básico, devido ao seu tamanho, não puderem ser disponibilizados através de mensagem eletrônica (e-mail), estes serão disponibilizados somente de forma presencial através de mídia eletrônica (DVD, CD, pen-drive ou outro dispositivo de armazenamento de dados digitais), no Setor de Licitações, no local, dias e horários previstos no subitem anterior.

Prefeitura Municipal de Macaúbas



PREFEITURA MUNICIPAL DE MACAÚBAS

Rua Dr. Vital Soares, 268 - 1º Andar – CEP: 46.500-000

Macaúbas – Bahia - Fone (77) 3473-1461

CNPJ: 13.782.461/0001-05

1.5. Os esclarecimentos de dúvidas quanto ao Edital e seus Anexos poderão ser encaminhados através do endereço eletrônico licitacao@macaubas.ba.gov.br ou por meio correspondência dirigida e protocolada no Setor de Licitações, no local, dias e horários previstos no preâmbulo deste edital, respeitado o prazo mínimo de até 05 (cinco) dias úteis anteriores à data fixada para abertura da licitação; registrando que os esclarecimentos prestados serão disponibilizados para todos interessados no Diário Oficial do Município de Macaúbas/BA.

2. HORÁRIO, DATA E LOCAL PARA A ENTREGA DAS PROPOSTAS E INÍCIO DA SESSÃO PÚBLICA

2.1. O RDC eletrônico será realizado em sessão pública, por meio da internet, mediante condições de segurança – criptografia e autenticação – em todas as suas fases.

2.2. Os trabalhos serão conduzidos pela Comissão Especial de Licitações designada pelo Decreto Municipal nº 0127/2020, de 03 de setembro de 2020, mediante a inserção e monitoramento de dados gerados ou transferidos para o aplicativo “Licitações-e”, constante do portal eletrônico do Banco do Brasil S.A.

2.3. A licitante deverá observar a data e o horário previstos para o recebimento das propostas, atentando-se também para a data e o horário da abertura das propostas, bem como do início da disputa, constantes do preâmbulo deste edital.

3. DA FORMA DE EXECUÇÃO, DO MODO DE DISPUTA, DO REGIME DE CONTRATAÇÃO E DO CRITÉRIO DE JULGAMENTO

3.1. Forma de Execução da Licitação: ELETRÔNICO.

3.2. Modo de Disputa: FECHADO.

3.3. Regime de Contratação: EMPREITADA POR PREÇO UNITÁRIO.

3.4. Critério de julgamento: MAIOR DESCONTO.

4. DAS CONDIÇÕES DE PARTICIPAÇÃO

4.1. Respeitadas as demais condições normativas e as constantes deste Edital e seus Anexos, poderá participar desta licitação qualquer pessoa jurídica legalmente estabelecida no País que atenda às exigências deste Edital e seus Anexos, que pertença ao ramo do objeto licitado e previamente credenciadas perante o provedor do sistema eletrônico – o Banco do Brasil S.A.

4.2. Nenhuma licitante poderá participar desta licitação com mais de uma PROPOSTA DE PREÇOS.

4.3. A participação na presente licitação implica a aceitação plena e irrevogável de todos os termos, cláusulas e condições constantes deste Edital e de seus Anexos, bem como a observância dos preceitos legais e regulamentares em vigor e a responsabilidade pela fidelidade e legitimidade das informações e dos documentos apresentados em qualquer fase do processo.

4.4. **NÃO PODERÁ PARTICIPAR DIRETA OU INDIRETAMENTE DESTA LICITAÇÃO:**

4.4.1. Interessados **proibidos** de participar de licitações e celebrar contratos administrativos, na forma da legislação vigente, inclusive as que estejam proibidas de contratar com a Administração Pública, em razão de sanção restritiva de direito decorrente de infração administrativa ambiental, nos termos do artigo 72, § 8º, inciso V, da Lei nº 9.605, de 1998.

4.4.2. Interessados **suspensos** de participar de licitações e impedidos de contratar com o órgão ou a entidade responsável por esta licitação, conforme artigo 87, inciso III, da Lei nº 8.666, de 1993, artigo 7º da Lei nº 10.520/02 e artigo 47 da Lei nº 12.462/2011; quanto à abrangência da penalidade, nos termos do entendimento do Tribunal de Contas da União “A sanção de impedimento de licitar e contratar pautada no art. 7º da Lei 10.520/2002 (Lei do Pregão) produz efeitos não apenas no âmbito do órgão/entidade aplicador da penalidade, mas em toda a esfera do respectivo ente federativo (União ou

Prefeitura Municipal de Macaúbas



PREFEITURA MUNICIPAL DE MACAÚBAS

Rua Dr. Vital Soares, 268 - 1º Andar – CEP: 46.500-000

Macaúbas – Bahia - Fone (77) 3473-1461

CNPJ: 13.782.461/0001-05

estado ou município ou Distrito Federal) - vide Acórdãos 819/2017-Plenário, 2530/2015-Plenário, 1003/2015-Plenário e 2081/2014-Plenário, dentre outros.

4.4.3. Interessados declarados **inidôneos** para licitar ou contratar com a Administração Pública, conforme artigo 87, IV, da Lei nº 8.666/1993 - quanto à abrangência da penalidade imposta nos termos do Informativo de Jurisprudência nº 414, 02 a 06 de novembro de 2009, do Superior Tribunal de Justiça, e no Recurso Especial nº 520.533 - RJ (2003/0027264-6), "*Desponta o caráter genérico da referida sanção cujos efeitos irradiam por todas as esferas de governo*".

4.4.4. Entidades estrangeiras que não tenham representação legal no Brasil com poderes expressos para receber citação e responder administrativa ou judicialmente.

4.4.5. Empresa com decretação de falência, em dissolução, recuperação judicial, recuperação extrajudiciais ou em liquidação, estrangeiras que não funcionem no País.

4.4.5.1. Excepcionalmente, será permitida a participação de empresas em recuperação judicial e extrajudicial, se comprovada, respectivamente, a aprovação ou a homologação do plano de recuperação pelo juízo competente e apresentada certidão emitida pelo juízo da recuperação, que ateste a aptidão econômica e financeira para o certame.

4.4.6. Empresa cujos diretores, responsáveis legais ou técnicos, membros de conselho técnico, consultivo, deliberativo ou administrativo ou sócios, pertençam, ainda que parcialmente, de empresa do mesmo grupo, ou em mais de uma empresa, que esteja participando desta licitação.

4.4.6.1. Caso constatada tal situação, ainda que a posteriori, a empresa licitante será desqualificada, ficando esta e seus representantes incursos nas sanções previstas no artigo 47 da Lei nº 12.462/2011.

4.4.7. Empresa cujo objeto social não seja pertinente e compatível com o objeto deste Edital.

4.4.8. Pessoa física ou jurídica que elaborou, isoladamente ou em consórcio, o projeto básico ou executivo correspondente.

4.4.9. Da pessoa jurídica da qual o autor do projeto básico ou executivo seja administrador, sócio com mais de 5% (cinco por cento) do capital volante, controlador, gerente, responsável técnico ou subcontratado, ou

4.4.10. Servidor público ou ocupante de cargo em comissão do órgão licitante ou responsável pela licitação.

4.4.10.1. Para fins do disposto nos subitens 4.4.8, 4.4.9 e 4.4.10., considera-se participação indireta a existência de qualquer vínculo de natureza técnica, comercial, econômica, financeira ou trabalhista entre o autor do projeto, pessoa física ou jurídica, e o licitante ou responsável pelos serviços, fornecimento e obras, incluindo-se os fornecimentos de bens e serviços a estes necessários.

4.4.10.2. O disposto no subitem anterior aplica-se aos membros da COMISSÃO DE LICITAÇÃO.

4.4.11. Entidades empresariais que estejam reunidas em CONSÓRCIO, que sejam controladoras, coligadas ou subsidiárias, considerando, essencialmente, que a obra objeto deste processo de licitação é de pequeno porte, não sendo exigido requisitos técnicos e econômicos vultuosos, o que possibilita a execução por única empresa do ramo de construção civil sem limitação indevida de competitividade.

4.4.12. É vedada a participação de COOPERATIVAS neste processo de licitação, considerando a "natureza dos serviços a serem licitados ou pelo modo de execução usualmente adotado no mercado em geral, deve haver personalidade, habitualidade e subordinação jurídica entre a empresa contratada e os técnicos encarregados da execução dos serviços"¹, e em atenção à Súmula do TCU 281:

¹ TCU. Acórdão nº 2.171/2015 – Plenário. Data da sessão 7.12.2005. Relator Ministro Augusto Sherman.

Prefeitura Municipal de Macaúbas



PREFEITURA MUNICIPAL DE MACAÚBAS

Rua Dr. Vital Soares, 268 - 1º Andar – CEP: 46.500-000

Macaúbas – Bahia - Fone (77) 3473-1461

CNPJ: 13.782.461/0001-05

É vedada a participação de cooperativas em licitação quando, pela natureza do serviço ou pelo modo como é usualmente executado no mercado em geral, houver necessidade de subordinação jurídica entre o obreiro e o contratado, bem como de pessoalidade e habitualidade.

5. DO CREDENCIAMENTO NA PLATAFORMA/APLICATIVO “LICITAÇÕES-E” e DO ACESSO AO SISTEMA

5.1. O Credenciamento é o nível básico do registro cadastral, que permite a participação dos interessados na modalidade licitatória RDC, em sua forma eletrônica.

5.2. Para acesso ao sistema eletrônico, os interessados em participar do RDC deverão ser credenciados previamente perante o provedor do sistema – o Banco do Brasil S.A – para a geração de chave e senha de acesso. A senha não é da empresa licitante, ela é de responsabilidade da pessoa física que representa a empresa, sendo, portanto, pessoal e intransferível, devendo ser mantida sob sigilo absoluto.

5.3. As pessoas jurídicas ou firmas individuais deverão credenciar representantes, mediante a apresentação de procuração por instrumento público ou particular, com firma reconhecida, atribuindo poderes para formular lances de preços e praticar todos os demais atos e operações no aplicativo Licitações.

5.4. Em sendo sócio, proprietário, dirigente (ou assemelhado) da empresa licitante, deverá apresentar cópia do respectivo Estatuto ou Contrato Social, no qual estejam expressos seus poderes para exercer direitos e assumir obrigações em decorrência de tal investidura.

5.5. Para o credenciamento, os interessados deverão dirigir-se a qualquer agência do Banco do Brasil S.A, para que façam sua adesão ao aplicativo Licitações.

5.6. Para o licitante **correntista do Banco**, é necessário: a) firmar Termo de Adesão ao Regulamento; b) nomear representante(s) (pessoa física), que será(ão) reconhecido(s) como legítimo(s) para realizar(em) negócios em seu nome e sob sua responsabilidade (Termo de Nomeação de Representante). - O(s) representante(s) também será(ão) registrado(s) no sistema; - Caso ele(s) não seja(m) correntista(s) do Banco, deverá(ão) fornecer cópia de identidade, CPF e comprovante de residência.

5.7. Para o licitante **não correntista do Banco**, é necessário: a) fornecer cópia do contrato social, do CNPJ e dos documentos pessoais dos sócios; b) firmar Termo de Adesão ao Regulamento; c) nomear representante(s) (pessoa física), que será(ão) reconhecido(s) como legítimo(s) para realizar(em) negócios em seu nome e sob sua responsabilidade (Termo de Nomeação de Representante). - O(s) representante(s) também será(ão) registrado(s) no sistema; - Caso ele(s) não seja(m) correntista(s) do Banco, deverá(ão) fornecer cópia de identidade, CPF e comprovante de residência.

5.8. O aplicativo “licitações-e” pode ser acessado através dos endereços eletrônicos www.bb.com.br, opção Governo; diretamente em www.governo-e.com.br ou www.licitacoes-e.com.br.

5.9. O Termo de Adesão ao Regulamento e o Termo de Nomeação de Representante podem ser obtidos na página do aplicativo Licitações, na Internet, opção “Solicitação de Credenciamento” no “Licitações”, ou fornecidos pelas agências do Banco.

5.10. A chave de identificação e a senha terão validade de 01 (um) ano e poderão ser utilizadas em qualquer pregão eletrônico, salvo quando cancelada por solicitação do credenciado ou por iniciativa do Banco, devidamente justificada.

5.11. É de exclusiva responsabilidade do usuário o sigilo da senha, bem como seu uso em qualquer transação efetuada diretamente ou por seu representante, não cabendo a Prefeitura Municipal de Macaúbas, a responsabilidade por eventuais danos decorrentes do uso indevido da senha, ainda que por terceiros.

5.11.1. O credenciamento do fornecedor e de seu representante legal junto ao sistema eletrônico implica responsabilidade legal pelos atos praticados e a presunção de capacidade técnica para realização das transações inerentes ao pregão eletrônico.

Prefeitura Municipal de Macaúbas



PREFEITURA MUNICIPAL DE MACAÚBAS

Rua Dr. Vital Soares, 268 - 1º Andar – CEP: 46.500-000

Macaúbas – Bahia - Fone (77) 3473-1461

CNPJ: 13.782.461/0001-05

5.12. A participação no RDC Eletrônico se dará por meio da digitação da senha pessoal e intransferível do representante credenciado e subsequente encaminhamento da proposta de preços, exclusivamente por meio do sistema eletrônico, observados data e horário limite estabelecidos.

5.12.1. A informação dos dados para acesso deve ser feita na página inicial do site www.licitacoes-e.com.br, opção "Acesso Identificado".

5.13. O encaminhamento de proposta pressupõe o pleno conhecimento e atendimento às exigências previstas no edital, inclusive a observância do subitem 4.4.

5.14. A licitante será responsável por todas as transações que forem efetuadas em seu nome no sistema eletrônico, assumindo como firmes e verdadeiras suas propostas e lances.

5.15. É incumbência da licitante acompanhar as operações no sistema eletrônico durante a sessão pública do RDC, ficando responsável pelo ônus decorrente da perda de negócios diante da inobservância de quaisquer mensagens emitidas pelo sistema ou de sua desconexão.

6. DA PROPOSTA DE PREÇO

6.1. A proposta, apresentada de forma eletrônica no sistema, deverá informar o PERCENTUAL DE DESCONTO ofertado sobre o preço global de referência, expresso em números e por extenso, com no máximo duas casas decimais (sendo desprezadas as demais), que incidirá **linearmente** sobre os **preços unitários** da Planilha Orçamentária constante nos anexos deste edital.

6.2. A **licitante melhor classificada**, caso não tenha inserido no sistema/plataforma de licitações eletrônicas, será CONVOCADA para apresentação de proposta escrita, com todos anexos relacionados abaixo, **no prazo máximo de 1 (um) dia útil**, redigida no idioma pátrio, impressa, rubricada em todas as suas páginas e ao final firmada pelo representante legal da empresa licitante, sem emendas, entrelinhas ou ressalvas, devendo conter:

6.2.1. A razão social e CNPJ da empresa licitante;

6.2.2. Especificações do objeto de forma clara, observadas as especificações constantes do Projeto Básico e demais documentos técnicos anexos;

6.2.3. O VALOR TOTAL DA PROPOSTA, em moeda corrente nacional, expresso em numeral e por extenso, **com indicação obrigatória do percentual de DESCONTO linear concedido sobre a planilha orçamentária referencial da licitação** (máximo de duas casas decimais, p. ex. 11,11%), conforme modelo de proposta constante do ANEXO e contendo os documentos básicos relacionados abaixo.

6.2.4. A **PLANILHA ORÇAMENTÁRIA**, conforme a planilha referencial do orçamento, anexo deste Edital;

6.2.4.1. Nos valores propostos estarão inclusos todos os custos operacionais, encargos previdenciários, trabalhistas, tributários, comerciais e quaisquer outros que incidam direta ou indiretamente na execução do objeto.

6.2.4.2. Todos os dados informados pelo licitante em sua Planilha deverão refletir com fidelidade os custos especificados e a margem de lucro pretendida.

6.2.4.3. É obrigatória a elaboração e apresentação de **composições analíticas dos preços unitários** dos serviços da planilha orçamentária e o **detalhamento dos encargos sociais**, utilizados na formação dos preços ofertados, sob pena de **DESCLASSIFICAÇÃO** da proposta.

6.2.5. **A COMPOSIÇÃO DO BDI**, detalhando todos os seus componentes, em valores nominais como também sob a forma percentual.

6.2.5.1. Os custos relativos a administração local, mobilização e desmobilização e instalação de canteiro e acampamento, bem como quaisquer outros itens que possam ser apropriados como custo direto da obra, não poderão ser incluídos na composição do BDI, devendo ser cotados na planilha orçamentária;

6.2.5.2. As alíquotas de tributos cotadas pelo licitante não podem ser superiores aos limites estabelecidos na legislação tributária;

Prefeitura Municipal de Macaúbas



PREFEITURA MUNICIPAL DE MACAÚBAS

Rua Dr. Vital Soares, 268 - 1º Andar – CEP: 46.500-000

Macaúbas – Bahia - Fone (77) 3473-1461

CNPJ: 13.782.461/0001-05

6.2.5.3. Os tributos considerados de natureza direta e personalística, como o Imposto de Renda de Pessoa Jurídica - IRPJ e a Contribuição Sobre o Lucro Líquido - CSLL, não deverão ser incluídos no BDI, nos termos do art. 9º, II do Decreto 7.983, de 2013 (TCU, Súmula 254).

6.2.5.4. Licitantes sujeitos ao regime de tributação de incidência não-cumulativa de PIS e COFINS devem apresentar demonstrativo de apuração de contribuições sociais comprovando que os percentuais dos referidos tributos adotados na taxa de BDI correspondem à média dos percentuais efetivos recolhidos em virtude do direito de compensação dos créditos previstos no art. 3º das Leis 10.637/2002 e 10.833/2003, de forma a garantir que os preços contratados pela Administração Pública reflitam os benefícios tributários concedidos pela legislação tributária.

6.2.5.5. **As empresas licitantes optantes pelo SIMPLES NACIONAL** deverão apresentar os percentuais de ISS, PIS e COFINS, discriminados na composição do BDI, **compatíveis as alíquotas a que estão obrigadas a recolher**, atentando para a base de cálculo do ISS de **40% (quarenta por cento)**, conforme previsão contida no Anexo IV da Lei Complementar 123/2006, sob pena de DESCLASSIFICAÇÃO, nos termos deste Edital.

6.2.5.6. As empresas optantes pelo SIMPLES NACIONAL **não** poderão incluir os gastos relativos às contribuições que estão dispensadas de recolhimento (Sesi, Senai, Sebrae etc.), conforme dispõe o art. 13, § 3º, da referida Lei Complementar;

6.2.5.7. NA HIPÓTESE DE CELEBRAÇÃO DE ADITIVOS CONTRATUAIS para a inclusão de novos serviços ou para acréscimo de quantitativo dos já existentes, o preço desses serviços será calculado considerando o custo de referência e a taxa de BDI de referência especificada no orçamento-base da licitação (projeto básico), SUBTRAINDO desse preço o percentual do DESCONTO informado na proposta, com vistas a garantir o equilíbrio econômico-financeiro do contrato e a manutenção do percentual de desconto ofertado pelo contratado, em atendimento ao art. 37, inciso XXI, da Constituição Federal;

6.2.6. **CRONOGRAMA FÍSICO FINANCEIRO**, em conformidade com as etapas, prazos e demais aspectos fixados pela Administração no Projeto Básico, ajustado à proposta apresentada, conforme ANEXO.

6.2.7. Eventuais ERROS NO PREENCHIMENTO DOS ANEXOS DA PROPOSTA DE PREÇO **não** constituem motivo para a desclassificação imediata, sendo possível o saneamento pelo licitante, no prazo máximo de 1 (um) dia útil após apontamento das falhas pela COMISSÃO DE LICITAÇÃO, desde que **não** haja diminuição do DESCONTO total concedido ou majoração que acarrete alteração da ordem inicial de classificação das propostas.

6.2.8. Os anexos da proposta, referidos nos subitens 7.1.4., 7.1.5. e 7.1.6. devem ser encaminhados, também, no formato Excel, para a análise do setor técnico competente de forma célere.

6.2.9. O prazo **mínimo** de validade da proposta será de 60 (sessenta) dias, contados a partir da data de sua entrega.

7. DOS DOCUMENTOS DE HABILITAÇÃO

7.1. Os DOCUMENTOS DE HABILITAÇÃO exigidos neste Edital e seus Anexos deverão ser apresentados pelo licitante melhor classificado após o julgamento da PROPOSTA DE PREÇOS, preferencialmente por meio da plataforma/sistema de licitações eletrônicas, podendo serem recepcionados por meio do endereço eletrônico licitacao@macaubas.ba.gov.br.

7.2. Os documentos para habilitação deverão ser apresentados por qualquer processo de cópia autenticada por cartório competente ou por servidor desta administração pública, ou de publicação em órgão da imprensa oficial passível de conferência de autenticidade.

Prefeitura Municipal de Macaúbas



PREFEITURA MUNICIPAL DE MACAÚBAS

Rua Dr. Vital Soares, 268 - 1º Andar – CEP: 46.500-000

Macaúbas – Bahia - Fone (77) 3473-1461

CNPJ: 13.782.461/0001-05

7.3. Todas as folhas dos DOCUMENTOS DE HABILITAÇÃO deverão estar rubricadas pelo representante legal da licitante e numeradas sequencialmente, da primeira à última, de modo a refletir o seu número exato.

7.4. **Não** serão aceitos documentos com indicação de CNPJ/CPF diferentes, salvo aqueles legalmente permitidos.

7.4.1. Se o licitante for a matriz, todos os documentos deverão estar em nome da matriz, e se o licitante for a filial, todos os documentos deverão estar em nome da filial, exceto aqueles documentos que, pela própria natureza, comprovadamente, forem emitidos somente em nome da matriz.

7.4.2. Serão aceitos registros de CNPJ de licitante matriz e filial com diferenças de números de documentos pertinentes ao CND e ao CRF/FGTS, quando for comprovada a centralização do recolhimento dessas contribuições.

7.5. Participarão desta licitação entidades que atendam a todas as CONDIÇÕES DE HABILITAÇÃO relacionadas abaixo, sendo exigido neste certame os seguintes documentos:

Habilitação jurídica

7.5.1. no caso de empresário individual, inscrição no Registro Público de Empresas Mercantis;

7.5.2. para as sociedades empresárias ou empresas individuais de responsabilidade limitada - EIRELI: ato constitutivo, estatuto ou contrato social em vigor, devidamente registrado na Junta Comercial da respectiva sede, acompanhado de documento comprobatório de seus administradores;

7.5.3. em se tratando de sociedades comerciais ou empresa individual de responsabilidade limitada: ato constitutivo em vigor, devidamente registrado, e, no caso de sociedades por ações, acompanhado de documentos de eleição de seus administradores;

7.5.4. inscrição no Registro Público de Empresas Mercantis onde opera, com averbação no Registro onde tem sede a matriz, no caso de ser o participante sucursal, filial ou agência;

7.5.5. inscrição do ato constitutivo no Registro Civil das Pessoas Jurídicas, no caso de sociedades simples, acompanhada de prova de diretoria em exercício;

7.5.6. decreto de autorização, em se tratando de sociedade empresária estrangeira em funcionamento no País;

7.5.7. os atos constitutivos das empresas licitantes deverão estar acompanhados dos demais documentos aditivos e modificativos do seu texto ou, preferencialmente, da respectiva consolidação.

Regularidades fiscal e trabalhista

7.5.8. prova de inscrição no Cadastro Nacional de Pessoas Jurídicas;

7.5.9. prova de regularidade fiscal perante a Fazenda Nacional, mediante apresentação de certidão expedida conjuntamente pela Secretaria da Receita Federal do Brasil (RFB) e pela Procuradoria-Geral da Fazenda Nacional (PGFN), referente a todos os créditos tributários federais e à Dívida Ativa da União (DAU) por elas administrados, inclusive aqueles relativos à Seguridade Social, nos termos da Portaria Conjunta nº 1.751, de 02/10/2014, do Secretário da Receita Federal do Brasil e da Procuradora-Geral da Fazenda Nacional.

7.5.10. prova de regularidade com o Fundo de Garantia do Tempo de Serviço (FGTS);

7.5.11. prova de inexistência de débitos inadimplidos perante a Justiça do Trabalho, mediante a apresentação de certidão negativa ou positiva com efeito de negativa, nos termos do Título VII-A da Consolidação das Leis do Trabalho, aprovada pelo Decreto-Lei nº 5.452, de 1º de maio de 1943;

7.5.12. prova de regularidade com a Fazenda Estadual e Municipal do domicílio ou sede do licitante;

Prefeitura Municipal de Macaúbas



PREFEITURA MUNICIPAL DE MACAÚBAS

Rua Dr. Vital Soares, 268 - 1º Andar – CEP: 46.500-000
Macaúbas – Bahia - Fone (77) 3473-1461
CNPJ: 13.782.461/0001-05

7.5.12.1. caso o licitante seja considerado isento de tributos relacionados ao objeto licitatório, deverá comprovar tal condição mediante a apresentação de declaração emitida pela correspondente Fazenda do domicílio ou sede, ou outra equivalente, na forma da lei;

7.5.12.2. caso o licitante detentor do menor preço seja microempresa, empresa de pequeno porte ~~ou sociedade cooperativa~~ deverá apresentar toda a documentação exigida para efeito de comprovação de regularidade fiscal e trabalhista mesmo que esta apresente alguma restrição, sob pena de inabilitação.

7.5.13. Durante a vigência da calamidade pública nacional, de que trata o artigo 1º da Emenda Constitucional nº 106/2020, a licitante não incorrerá em inabilitação caso não cumpra a exigência do item 7.5.9. deste Edital, conforme previsto no parágrafo único do artigo 3º da referida Emenda Constitucional.

Qualificação Técnica

7.5.14. Prova de registro ou inscrição da EMPRESA LICITANTE no CREA (Conselho Regional de Engenharia e Agronomia) e/ou CAU (Conselho de Arquitetura e Urbanismo), conforme as áreas de atuação previstas no Projeto Básico;

7.5.15. Prova de registro ou inscrição dos **RESPONSÁVEIS TÉCNICOS** no CREA (Conselho Regional de Engenharia e Agronomia) e/ou CAU (Conselho de Arquitetura e Urbanismo): Engenheiro Civil, Arquiteto e/ou profissional equivalente;

7.5.15.1. Os responsáveis técnicos e/ou membros da equipe técnica acima elencados deverão pertencer ao quadro permanente da empresa licitante, na data prevista para entrega da proposta, entendendo-se como tal, para fins deste certame, o sócio que comprove seu vínculo por intermédio de contrato social/estatuto social; o administrador ou o diretor; o empregado devidamente registrado em Carteira de Trabalho e Previdência Social; o prestador de serviços com contrato escrito firmado com o licitante, o profissional registrado na certidão do CREA ou CAU como responsável técnico ou com declaração de compromisso de vinculação contratual futura, caso o licitante se sagre vencedor do certame.

7.5.15.2. No decorrer da execução da obra, os profissionais de que trata este subitem poderão ser substituídos, nos termos do artigo 30, §10, da Lei nº 8.666, de 1993, por profissionais de experiência equivalente ou superior, desde que a substituição seja aprovada pela Administração.

7.5.15.3. A licitante deve apresentar relação dos componentes da equipe técnica indicada para execução do objeto desta licitação, observando **à equipe técnica mínima**, um engenheiro civil, arquiteto ou profissional equivalente para figurar como **RESPONSÁVEL TÉCNICO**.

7.5.15.4. A qualificação do responsável técnico, engenheiros/arquitetos, será feita com apresentação da Certidão de Acervo Técnico – CAT.

7.5.16. **DECLARAÇÃO DE VISITA TÉCNICA** ao(s) local(ais) da obra **OU DECLARAÇÃO DE RESPONSABILIDADE**, conforme modelos anexos e nos termos do item 9 deste Edital.

Qualificação econômico-financeira

7.5.17. **CERTIDÃO NEGATIVA DE FALÊNCIA OU RECUPERAÇÃO JUDICIAL, OU LIQUIDAÇÃO JUDICIAL, OU DE EXECUÇÃO PATRIMONIAL**, conforme o caso, expedida pelo distribuidor da sede do licitante, ou de seu domicílio, dentro do prazo de validade previsto na própria certidão, ou, na omissão desta, expedida a menos de 90 (noventa) dias contados da data da sua apresentação.

7.5.17.1. Será admitida a apresentação de certidão positiva para a licitante em recuperação judicial ou extrajudicial, desde que acompanhada de seu plano de recuperação, já homologado pelo juízo competente e em pleno vigor, apto a comprovar sua viabilidade econômico-financeira, inclusive de todos os requisitos de habilitação econômico-financeiras estabelecidas nesse edital.

Prefeitura Municipal de Macaúbas



PREFEITURA MUNICIPAL DE MACAÚBAS

Rua Dr. Vital Soares, 268 - 1º Andar – CEP: 46.500-000

Macaúbas – Bahia - Fone (77) 3473-1461

CNPJ: 13.782.461/0001-05

7.5.17.1.1. O Município poderá requisitar diligências para que sejam trazidas e atualizadas informações do Poder Judiciário quanto ao cumprimento do plano de recuperação judicial deferido;

7.5.17.1.2. No ato da assinatura do contrato, a adjudicatária deverá comprovar adicionalmente:

- **para o caso de empresas em recuperação judicial:** cópia do ato de nomeação do administrador judicial ou se o administrador for pessoa jurídica, o nome do profissional responsável pela condução do processo, e ainda, declaração, relatório ou documento equivalente do juízo ou do administrador, de que a adjudicatária está cumprindo o plano de recuperação judicial.

- **para o caso de empresas em recuperação extrajudicial:** comprovação documental de que está cumprindo as obrigações do plano de recuperação extrajudicial.

7.5.18. BALANÇO PATRIMONIAL E DEMONSTRAÇÕES CONTÁBEIS DO ÚLTIMO EXERCÍCIO SOCIAL (documentos essenciais – termo de abertura, termo de encerramento, balanço patrimonial e demonstrativo de resultado do exercício – DRE), já exigíveis e apresentados na forma da lei, que comprovem a boa situação financeira da empresa, vedada a sua substituição por balancetes ou balanços provisórios, podendo ser atualizados por índices oficiais quando encerrado há mais de 3 (três) meses da data de apresentação da proposta, NOS TERMOS DA ORIENTAÇÃO FIRMADA PELO TRIBUNAL DE CONTAS DA UNIÃO NO ACÓRDÃO 1999/2014 – PLENÁRIO e da Medida Provisória nº 931, de 30 de março de 2020;

7.5.18.1. O balanço patrimonial deverá estar assinado por contador ou por outro profissional equivalente, devidamente registrado no Conselho Regional de Contabilidade;

7.5.18.2. As empresas constituídas no exercício em curso deverão apresentar cópia do balanço de abertura ou cópia do livro diário contendo o balanço de abertura, inclusive com os termos de abertura e encerramento;

7.5.18.3. A boa situação financeira do licitante será avaliada pelos Índices de Liquidez Geral (LG), Solvência Geral (SG) e Liquidez Corrente (LC), maiores que 1 (um), resultantes da aplicação das fórmulas abaixo, com os valores extraídos de seu balanço patrimonial:

$$LG = \frac{\text{Ativo Circulante} + \text{Realizável a Longo Prazo}}{\text{Passivo Circulante} + \text{Passivo Não Circulante}}$$

$$SG = \frac{\text{Ativo Total}}{\text{Passivo Circulante} + \text{Passivo Não Circulante}}$$

$$LC = \frac{\text{Ativo Circulante}}{\text{Passivo Circulante}}$$

7.5.18.4. Caso a licitante apresente o ILG abaixo da unidade menor que 1,00 (um com duas casas decimais), o ISG deverá ser compensado no mínimo proporcionalmente através da seguinte expressão matemática:

$$1 - (\text{ILG abaixo da unidade} - 1)$$

7.5.19. O licitante deverá comprovar que possui capital social integralizado ou patrimônio líquido mínimo equivalente a 10% (dez por cento) do valor estimado da contratação.

8. DA VISITA TÉCNICA AO LOCAL DA OBRA

8.1. A participação na presente licitação pressupõe o pleno conhecimento de todas as condições para execução do objeto constantes dos documentos técnicos que integram o Projeto Básico, RECOMENDANDO que a licitante opte pela realização de visita técnica nas condições abaixo:

Prefeitura Municipal de Macaúbas



PREFEITURA MUNICIPAL DE MACAÚBAS

Rua Dr. Vital Soares, 268 - 1º Andar – CEP: 46.500-000

Macaúbas – Bahia - Fone (77) 3473-1461

CNPJ: 13.782.461/0001-05

8.1.1. A visita poderá ser acompanhada por servidor técnico desta Prefeitura designado para esse fim, de segunda à sexta-feira (dias úteis), das 07h00min às 13h00min, devendo o AGENDAMENTO SER EFETUADO PREVIAMENTE pelo telefone (077) 98114-4382 ou pessoalmente na Secretaria de Obras e Infraestrutura, na sede da Prefeitura Municipal localizada na Rua Dr. Vital Soares, nº 268, 1º andar, Centro, MACAÚBAS/BA;

8.1.2. O prazo para visita acompanhada iniciar-se-á no dia útil seguinte ao da publicação do Edital, estendendo-se até o dia útil anterior à data prevista para abertura dos envelopes;

8.1.3. Para a visita o representante da licitante deverá estar devidamente identificado, apresentando documento de identidade civil e documento expedido pela empresa comprovando sua habilitação para o ato.

8.1.4. Eventuais dúvidas de natureza técnica decorrentes da realização da visita deverão ser encaminhadas à Comissão de Licitação, no endereço eletrônico licitacao@macaubas.ba.gov.br, antes da data fixada para a sessão pública.

8.1.5. A não realização da visita não poderá ser alegada como fundamento para o inadimplemento total ou parcial de obrigações previstas em quaisquer documentos integrantes do instrumento convocatório.

8.1.6. Por ocasião da visita, o representante da licitante poderá solicitar gravação de CD-ROM, “pen-drive” ou outra forma compatível de reprodução, contendo as informações (planilhas orçamentárias, cronogramas físico-financeiro e projetos) relativas ao objeto da licitação, para que a empresa tenha plenas condições de bem elaborar sua proposta.

9. DAS DECLARAÇÕES COMPLEMENTARES

9.1. Deverão ser encaminhadas, na mesma oportunidade da juntada dos anexos da proposta, as seguintes DECLARAÇÕES COMPLEMENTARES:

9.1.1. DECLARAÇÃO DE CUMPRIMENTO AOS REQUISITOS DE HABILITAÇÃO E CONDIÇÕES ESTABELECIDAS NESTE EDITAL (artigo 14, I, da Lei nº 12.462/2011).

9.1.2. DECLARAÇÃO DE ASSUNÇÃO DE OBRIGAÇÃO DE DECLARAR FATOS IMPEDITIVOS DE HABILITAÇÃO SUPERVENIENTE (artigo 32, § 2º, da Lei nº 8.666/1993), DE INEXISTÊNCIA DE SERVIDOR PÚBLICO (artigo 36, IV, da Lei nº 12.462/2011) E DE NÃO UTILIZAÇÃO DE MÃO DE OBRA DE MENORES DE 18 (DEZOITO) ANOS DE FORMA INDEVIDA (artigo 7º, XXXIII, da Constituição Federal).

9.1.3. DECLARAÇÃO DE QUE A PROPOSTA FOI ELABORADA DE FORMA INDEPENDENTE, com fundamento na INSTRUÇÃO NORMATIVA nº 02/2009, da Secretaria de Logística e Tecnologia da Informação do Ministério do Planejamento, Orçamento e Gestão do Governo Federal, aplicada de forma subsidiária.

9.1.3.1. Em vista do dever de aplicação do princípio do formalismo moderado aliada à finalidade precípua de seleção da proposta mais vantajosa no presente processo de licitação (artigo 1º, § 1º, IV, da Lei nº 12.462/2011), a CPL deverá, preliminarmente à desclassificação da proposta/inabilitação por ausência das declarações complementares, conceder nova oportunidade para o encaminhamento dos apontados documentos.

9.1.4. DECLARAÇÃO DE ENQUADRAMENTO da licitante como Microempresa – ME, Empresa de Pequeno Porte – EPP ou ~~Cooperativa equiparada~~ COOP, nos termos do modelo anexo, visando usufruir do tratamento diferenciado estabelecido nos artigos 42 e seguintes da Lei Complementar nº 123/2006.

9.1.4.1. A apresentação declaração mencionada no subitem anterior é FACULTATIVA e deverá ser entregue tão-somente pelas licitantes efetivamente enquadradas que pretendam se beneficiar do regime legal diferenciado e que não tenham sido alcançadas por alguma hipótese de exclusão do tratamento jurídico diferenciado.

Prefeitura Municipal de Macaúbas



PREFEITURA MUNICIPAL DE MACAÚBAS

Rua Dr. Vital Soares, 268 - 1º Andar – CEP: 46.500-000

Macaúbas – Bahia - Fone (77) 3473-1461

CNPJ: 13.782.461/0001-05

9.1.4.2. A participação em licitação na condição de microempresa ou empresa de pequeno porte ~~ou cooperativa equiparada~~, sem que haja o enquadramento nessas categorias, ensejará a APLICAÇÃO DAS SANÇÕES PREVISTAS EM LEI E A EXCLUSÃO DO REGIME DE TRATAMENTO DIFERENCIADO.

9.1.4.3. A COMISSÃO DE LICITAÇÃO poderá realizar diligências para verificar a veracidade da declaração.

10. DA SESSÃO DE JULGAMENTO

10.1. A partir do horário previsto no preambulo do edital e no sistema eletrônico, terá início a sessão pública do RDC Eletrônico, com a divulgação das propostas de preços recebidas para o objeto.

10.2. Em continuidade serão classificadas e divulgadas as propostas de preço de forma “decréscante de vantajosidade”, atento para o **desconto** informado na apresentação da proposta.

10.3. A PROPOSTA DE PREÇOS de maior vantajosidade será a de MAIOR DESCONTO informado para a execução do objeto da licitação em questão.

10.4. O critério de julgamento será o **MAIOR DESCONTO**, “o percentual de desconto apresentado pelos licitantes incidirá linearmente sobre os preços de todos os itens do orçamento estimado constante do instrumento convocatório”, nos termos do artigo 27, parágrafo único, do Decreto Federal nº 7.581/2011.

10.5. O modo de disputa adotado, FECHADO, implica na oferta única do melhor preço (maior desconto).

10.6. Havendo propostas de uma ou mais microempresa ou empresa de pequeno porte com valor até 10% (dez por cento) superior ao da licitante de melhor oferta, não sendo a de melhor oferta ME ou EPP, aplicar-se o disposto nos artigos 44 e 45 da Lei Complementar nº 123/2006.

10.6.1. Nessas condições, as propostas de microempresas, empresas de pequeno porte ~~e sociedades cooperativas~~ que se encontrarem na faixa de até 10% (dez por cento) acima da proposta de menor preço serão consideradas empatadas com a primeira colocada.

10.6.2. A mais bem classificada nos termos do item anterior terá o direito de encaminhar uma última oferta para desempate, obrigatoriamente em valor inferior ao da primeira colocada, no prazo de 5 (cinco) minutos, contados da convocação feita na sessão de julgamento.

10.6.3. Caso a microempresa, empresa de pequeno porte ~~ou sociedade cooperativa~~ melhor classificada desista ou não se manifeste no prazo estabelecido, serão convocadas as demais licitantes microempresas, empresas de pequeno porte e sociedades cooperativas que se encontrem naquele intervalo de 10% (dez por cento), na ordem de classificação, para o exercício do mesmo direito, nos mesmos prazos estabelecidos no subitem anterior.

10.6.4. Havendo êxito no procedimento de desempate, será elaborada a nova classificação das propostas para fins de aceitação do valor ofertado. Não sendo aplicável o procedimento, ou não havendo êxito na aplicação deste, prevalecerá a classificação inicial.

10.7. Persistindo o empate, será assegurada disputa final “em que os licitantes empatados poderão apresentar nova proposta fechada em ato contínuo à classificação”; não sendo resolvido o empate, será assegurada preferência, sucessivamente, aos bens e serviços:

10.7.1. produzidos no País;

10.7.2. produzidos ou prestados por empresas brasileiras;

10.7.3. produzidos ou prestados por empresas que invistam em pesquisa e no desenvolvimento de tecnologia no País;

10.8. Esgotados todos os demais critérios de desempate previstos em lei, a escolha do licitante vencedor ocorrerá por meio de sorteio, para o qual os licitantes habilitados serão convocados.

Prefeitura Municipal de Macaúbas



PREFEITURA MUNICIPAL DE MACAÚBAS

Rua Dr. Vital Soares, 268 - 1º Andar – CEP: 46.500-000

Macaúbas – Bahia - Fone (77) 3473-1461

CNPJ: 13.782.461/0001-05

10.9. Em que pese não ser prevista a abertura de fase de lances, a COMISSÃO DE LICITAÇÃO deverá efetivar negociação com o licitante mais bem classificado, nos termos da Lei nº 12.462/2011.

10.10. A verificação da conformidade das propostas poderá ser feita **exclusivamente** em relação à proposta mais bem classificada.

10.11. Nos termos dos itens 6.2. e seguintes deste edital, a licitante melhor classificada, caso não tenha inserido todos os documentos anexos requisitados no sistema/plataforma de licitações eletrônicas, será convocada para apresentação da proposta de preço detalhada, **no prazo máximo de 1 (um) dia útil** a contar da comunicação eletrônica emitida na plataforma/sistema de licitações eletrônicas.

10.12. Os documentos referidos no item anterior deverão ser apresentados, preferencialmente por meio da plataforma/sistema de licitações eletrônicas, podendo serem recepcionados por meio do endereço eletrônico licitacao@macaubas.ba.gov.br.

10.13. A não apresentação dos documentos citados no item 10.11. implicará na abertura de processo administrativo de responsabilização com a aplicação das sanções administrativas cabíveis.

10.14. Nos termos do item 6.2.7. deste edital, fundado no princípio do formalismo moderado, eventuais falhas nos documentos da proposta de preço apresentados poderão ser sanadas, nos limites e nas formas estabelecidas neste instrumento convocatório.

10.15. Será realizada a verificação de conformidade das propostas de preço e seus anexos com as disposições contidas nas normas deste edital e concedida eventual possibilidade de correção/ajustes naqueles documentos.

10.16. Para o julgamento das propostas, a COMISSÃO poderá utilizar-se de assessoramento técnico específico na área de competência cabível, através de parecer que integrará o processo.

10.17. Não será considerada qualquer oferta ou vantagem não prevista neste Edital, para efeito de julgamento da proposta.

10.18. Como condição de exame da proposta de preço melhor classificada, a COMISSÃO DE LICITAÇÃO verificará o eventual descumprimento das condições de participação, especialmente quanto à existência de sanção que impeça a participação no certame ou a futura contratação, mediante a consulta aos seguintes cadastros:

10.18.1. Cadastro Nacional de Empresas Inidôneas e Suspensas - **CEIS**, mantido pela Controladoria-Geral da União, (<http://www.portaldatransparencia.gov.br/sancoes/ceis?ordenarPor=nome&direcao=asc>) ; **Cadastro Nacional de Condenações Cíveis por Atos de Improbidade Administrativa**, mantido pelo Conselho Nacional de Justiça (www.cnj.jus.br/improbidade_adm/consultar_requerido.php); e **SICAF** – Sistema de Cadastramento Unificado de Fornecedores, este último caso o sistema esteja disponível de forma imediata.

10.18.2. A consulta aos cadastros será realizada em nome da empresa licitante e também de seu sócio majoritário, por força do artigo 12 da Lei nº 8.429, de 1992, que prevê, dentre as sanções impostas ao responsável pela prática de ato de improbidade administrativa, a proibição de contratar com o Poder Público, inclusive por intermédio de pessoa jurídica da qual seja sócio majoritário.

10.18.3. Constatada a existência de sanção, a COMISSÃO DE LICITAÇÃO irá analisar a penalidade imposta podendo reputar o licitante **DECLASSIFICADO**, por falta de condição de participação, caso haja extensão da sanção para o presente processo de licitação.

10.19. NÃO ocorrendo a desclassificação por força das situações acima mencionadas, as propostas de preço então serão verificadas, conforme demais exigências previstas neste instrumento convocatório.

10.20. SERÁ **DECLASSIFICADA** A PROPOSTA QUE:

10.20.1. contenham vícios insanáveis;

Prefeitura Municipal de Macaúbas



PREFEITURA MUNICIPAL DE MACAÚBAS

Rua Dr. Vital Soares, 268 - 1º Andar – CEP: 46.500-000

Macaúbas – Bahia - Fone (77) 3473-1461

CNPJ: 13.782.461/0001-05

10.20.2. não obedecem às especificações técnicas pormenorizadas no instrumento convocatório;

10.20.3. apresentem preços manifestamente inexequíveis ou permaneçam acima do orçamento estimado para a contratação, inclusive nas hipóteses previstas no artigo 6º da Lei nº 12.462/2011;

10.20.3.1. Consideram-se inexequíveis as propostas com valores globais inferiores a 70% (setenta por cento) do menor dos seguintes valores: média aritmética dos valores das propostas superiores a cinquenta por cento do valor do orçamento estimado pela administração pública, ou valor do orçamento estimado pela administração pública.

10.20.3.2. Deverá ser conferido ao licitante a oportunidade de demonstrar a exequibilidade da sua proposta.

10.20.3.3. O licitante deverá demonstrar que o valor da proposta é compatível com a execução do objeto licitado no que se refere aos custos dos insumos e aos coeficientes de produtividade adotados nas composições de custos unitários.

10.20.3.4. A análise de exequibilidade da proposta não considerará materiais e instalações a serem fornecidos pelo licitante em relação aos quais ele renuncie a parcela ou à totalidade da remuneração, desde que a renúncia esteja expressa na proposta.

10.20.4. Não tenham sua exequibilidade demonstrada, quando exigido pela administração pública; ou

10.20.5. Apresentem desconformidade com quaisquer outras exigências do instrumento convocatório, desde que insanáveis.

10.20.6. Contiver oferta de vantagem não prevista neste edital, inclusive financiamentos subsidiados ou a fundo perdido, ou apresentar preço ou vantagem baseada nas ofertas dos demais licitantes;

10.20.7. NÃO apresentar a Declaração de Elaboração Independente de Proposta, conforme modelo anexo a este edital.

10.20.8. Apresentar duas ou mais propostas com percentuais de DESCONTO diversos, inclusive quando comparados os anexos da proposta.

10.20.9. Apresentar, na COMPOSIÇÃO DE SEUS PREÇOS: Taxa de B.D.I. ou dos encargos sociais INVEROSSÍMIL; Custo de insumos em desacordo com os preços de mercado; ou Quantitativos de mão-de-obra, materiais ou equipamentos insuficientes para compor a unidade dos serviços.

10.21. Considerando o regime de execução de EMPREITADA POR PREÇO UNITÁRIO, também será **DECLASSIFICADA** a proposta ou lance vencedor nos quais se verifique que o valor global da proposta supere o orçamento estimado pela administração pública; ou quando os custos unitários dos itens materialmente relevantes das propostas excederem os custos unitários estabelecidos no orçamento estimado pela administração pública.

10.21.1. Serão considerados itens materialmente relevantes aqueles de maior impacto no valor total da proposta e que, somados, representem pelo menos oitenta por cento do valor total do orçamento estimado ou que sejam considerados essenciais à funcionalidade da obra ou do serviço de engenharia; e

10.21.2. Em situações especiais, devidamente comprovadas pelo licitante em relatório técnico circunstanciado aprovado pela administração pública, poderão ser aceitos custos unitários superiores àqueles constantes do orçamento estimado em relação aos itens materialmente relevantes, sem prejuízo da avaliação dos órgãos de controle, dispensada a compensação em qualquer outro serviço do orçamento de referência;

10.21.3. Se o relatório técnico de que trata o subitem anterior não for aprovado pela administração pública, aplica-se o disposto no artigo 62 do Decreto Federal nº

Prefeitura Municipal de Macaúbas



PREFEITURA MUNICIPAL DE MACAÚBAS

Rua Dr. Vital Soares, 268 - 1º Andar – CEP: 46.500-000

Macaúbas – Bahia - Fone (77) 3473-1461

CNPJ: 13.782.461/0001-05

7.581/2011, salvo se o licitante apresentar nova proposta, com adequação dos custos unitários propostos aos limites previstos anteriormente, sem alteração do valor global da proposta.

10.22. A administração pública poderá realizar diligências para aferir a exequibilidade das propostas ou exigir dos licitantes que ela seja demonstrada.

10.23. Se a proposta de preço não for aceitável, a Comissão de Licitação examinará a proposta subsequente, e, assim sucessivamente, na ordem de classificação.

10.24. Sempre que a proposta não for aceita, e antes de a Comissão de Licitação passar à subsequente, haverá nova verificação da eventual ocorrência do empate ficto, previsto nos Artigos 44 e 45 da LC nº 123, de 2006, seguindo-se a disciplina antes estabelecida, se for o caso.

10.25. Sendo aceita a proposta mais bem classificada após o julgamento da PROPOSTA DE PREÇO será verificado o atendimento das condições de habilitação pelo licitante que a tiver formulado, mediante apresentação dos DOCUMENTOS DE HABILITAÇÃO de acordo com as exigências estabelecidas no item o deste Edital.

10.26. O licitante da proposta de preço classificada como a melhor e regular, será **CONVOCADO** para apresentação dos DOCUMENTOS DE HABILITAÇÃO exigidos neste edital que deverão ser ofertados, preferencialmente por meio da plataforma/sistema de licitações eletrônicas, podendo serem recebidos por meio do endereço eletrônico licitacao@macaubas.ba.gov.br, respeitado o prazo máximo de 1 (um) dia útil.

10.27. Se a proposta ou lance de maior desconto não atender às exigências de habilitação, serão requeridos no prazo de 01 (um) dia útil e avaliados pela COMISSÃO DE LICITAÇÃO a proposta ou o lance subsequente, verificando a sua aceitabilidade e a habilitação do participante, na ordem de classificação, e assim sucessivamente, até a apuração de uma proposta ou lance que atenda a este Edital.

10.28. Será considerado INABILITADO o licitante que não apresentar os documentos exigidos por este Edital, ressalvado o disposto quanto à comprovação da regularidade fiscal e trabalhista das microempresas, empresas de pequeno porte e ~~cooperativas enquadradas no artigo 34 da Lei nº 11.488, de 2007.~~

10.29. Constatado o atendimento pleno às exigências editalícias o licitante será declarado vencedor do certame e, não havendo interposição de recurso, a COMISSÃO DE LICITAÇÃO encaminhará o processo à Autoridade Superior, que deliberará acerca da adjudicação do objeto ao vencedor, bem como quanto a homologação da licitação, procedendo, posteriormente, a avaliação quanto a convocação do o adjudicatário para assinatura o contrato;

10.30. Caso a COMISSÃO DE LICITAÇÃO julgue conveniente, poderá suspender a reunião para analisar os documentos apresentados, marcando, na oportunidade, nova data e horário em que voltará a reunir-se, informando os licitantes.

10.31. A intimação dos atos de julgamento, das propostas, dos documentos de habilitação ou outros, será feita mediante publicação de aviso/decisão no sistema de licitações eletrônicas e no Diário Oficial do Município, salvo se ocorrer durante o transcurso da sessão de julgamento.

11. DAS IMPUGNAÇÕES E RECURSOS

11.1. A impugnação aos termos do Edital e/ou de seus Anexos deverá ser encaminhada através do endereço eletrônico licitacao@macaubas.ba.gov.br ou por meio correspondência dirigida e protocolada no Setor de Licitações, no local, dias e horários previstos no preâmbulo deste edital, respeitado o prazo mínimo de até 05 (cinco) dias úteis anteriores à data fixada para abertura da licitação; registrando que as decisões serão disponibilizados para todos interessados no sistema de licitações eletrônicas e no Diário Oficial do Município de Macaúbas/BA.

11.1.1. A impugnação feita tempestivamente pela licitante não a impedirá de participar do processo licitatório até o trânsito em julgado da decisão a ela pertinente, devendo, por conseguinte, encaminhar sua PROPOSTA DE PREÇOS à COMISSÃO, junto com as outras licitantes, até a data, hora e local fixados neste Edital.

Prefeitura Municipal de Macaúbas



PREFEITURA MUNICIPAL DE MACAÚBAS

Rua Dr. Vital Soares, 268 - 1º Andar – CEP: 46.500-000

Macaúbas – Bahia - Fone (77) 3473-1461

CNPJ: 13.782.461/0001-05

11.2. A FASE RECURSAL É ÚNICA, sendo processada após o término do julgamento dos documentos de habilitação, devendo os licitantes que possuírem o desejo de “*recorrer em face dos atos do julgamento da proposta ou da habilitação ... manifestar imediatamente, após o término de cada sessão, a sua intenção de recorrer, sob pena de preclusão*”².

11.3. As razões dos recursos deverão ser apresentadas na mesma forma transcrita no subitem 11.1, respeitado o prazo de **cinco dias úteis** contado a partir da data da intimação ou da lavratura da ata, conforme o caso.

11.4. O prazo para apresentação de contrarrazões será de cinco dias úteis e começará imediatamente após o encerramento do prazo a que se refere o **caput**.

11.5. É assegurado aos licitantes obter vista dos elementos dos autos indispensáveis à defesa de seus interesses.

11.6. Na contagem dos prazos estabelecidos acima, exclui-se o dia do início e inclui-se o do vencimento.

11.6.1. Os prazos se iniciam e expiram exclusivamente em dia útil no âmbito do órgão ou entidade responsável pela licitação.

11.7. O recurso será dirigido à autoridade superior, por intermédio da autoridade que praticou o ato recorrido, que apreciará sua admissibilidade, cabendo a esta reconsiderar sua decisão no prazo de cinco dias úteis ou, nesse mesmo prazo, fazê-lo subir, devidamente informado, devendo, neste caso, a decisão do recurso ser proferida dentro do prazo de cinco dias úteis, contado do seu recebimento, sob pena de apuração de responsabilidade.

11.8. O acolhimento de recurso implicará invalidação apenas dos atos insuscetíveis de aproveitamento.

12. DO ENCERRAMENTO

12.1. Finalizada a fase recursal, a administração pública poderá negociar condições mais vantajosas com o primeiro colocado.

12.2. Exaurida a negociação prevista no subitem anterior, o procedimento licitatório será encerrado e os autos encaminhados à autoridade superior, que poderá:

12.2.1. determinar o retorno dos autos para saneamento de irregularidades que forem supríveis;

12.2.2. anular o procedimento, no todo ou em parte, por vício insanável;

12.2.3. revogar o procedimento por motivo de conveniência e oportunidade; ou

12.2.4. adjudicar o objeto, homologar a licitação e convocar o licitante vencedor para a assinatura do contrato, preferencialmente em ato único.

12.3. Caberá recurso no prazo de cinco dias úteis contado a partir da data da anulação ou revogação da licitação.

12.4. Convocado para assinar o termo de contrato, aceitar ou retirar o instrumento equivalente, o interessado deverá observar os prazos e condições estabelecidos, sob pena de decair o direito à contratação, sem prejuízo das sanções previstas em lei.

12.5. É facultado à administração pública, quando o convocado não assinar o termo de contrato, ou não aceitar ou retirar o instrumento equivalente, no prazo e condições estabelecidos:

12.5.1. revogar a licitação, sem prejuízo da aplicação das cominações previstas na Lei nº 8.666, de 1993, e neste Decreto; ou

12.5.2. convocar os licitantes remanescentes, na ordem de classificação, para a celebração do contrato nas condições ofertadas pelo licitante vencedor.

12.5.2.1. Na hipótese de nenhum dos licitantes aceitar a contratação nos termos do subitem anterior, a administração pública poderá convocar os licitantes remanescentes, na ordem de classificação, para a celebração do contrato nas condições ofertadas por estes, desde que o valor seja igual ou inferior ao

² Conforme reza o artigo 53 do Decreto nº 7.581/2011.

Prefeitura Municipal de Macaúbas



PREFEITURA MUNICIPAL DE MACAÚBAS

Rua Dr. Vital Soares, 268 - 1º Andar – CEP: 46.500-000
Macaúbas – Bahia - Fone (77) 3473-1461
CNPJ: 13.782.461/0001-05

orçamento estimado para a contratação, inclusive quanto aos preços atualizados, nos termos do instrumento convocatório.

13. DO TERMO DE CONTRATO

13.1. Após a HOMOLOGAÇÃO da licitação, em sendo realizada a contratação, deverá ser firmado Termo de Contrato, prorrogável nas formas dos artigos 57, § 1º e 79, § 5º da Lei nº 8.666/93.

13.2. O adjudicatário terá o prazo de 05 (cinco) dias úteis, contados a partir da data de sua convocação, para assinar o Termo de Contrato, sob pena de decair do direito à contratação, sem prejuízo das sanções previstas neste Edital.

13.2.1. Alternativamente à convocação para comparecer perante o órgão ou entidade para a assinatura do Termo de Contrato, a Administração poderá encaminhá-lo para assinatura mediante correspondência postal com aviso de recebimento (AR) ou meio eletrônico, para que seja assinado no prazo de 02 (dois) dias úteis, a contar da data de seu recebimento.

13.2.2. O prazo para assinatura e devolução do Termo de Contrato poderá ser prorrogado, por igual período, por solicitação justificada do adjudicatário e aceita pela Administração.

13.2.3. Antes da assinatura do Termo de Contrato, a Administração realizará consulta “online” para verificação da regularidade fiscal e trabalhista da adjudicatária.

13.2.3.1. Na hipótese de irregularidade, o contratado deverá regularizar a sua situação no prazo de até 05 (cinco) dias, sob pena de aplicação das penalidades previstas no edital e anexos.

14. DA GARANTIA DE EXECUÇÃO

14.1. O adjudicatário, no prazo máximo de 10 (dez) dias úteis após a assinatura do Termo de Contrato, prestará garantia no valor correspondente a 5% (cinco por cento) do valor do Contrato, que será liberada de acordo com as condições previstas neste Edital e conforme disposto no artigo 56 da Lei nº 8.666, de 1993, desde que cumpridas as obrigações contratuais.

14.1.1. A inobservância do prazo fixado para apresentação da garantia acarretará a aplicação de multa de 0,07% (sete centésimos por cento) do valor do contrato por dia de atraso, até o máximo de 2% (dois por cento).

14.1.2. O atraso superior a 10 (dez) dias corridos autoriza a Administração a promover a rescisão do contrato por descumprimento ou cumprimento irregular de suas cláusulas conforme dispõem os incisos I e II do Art. 78 da Lei n. 8.666, de 1993.

14.1.3. Caso o valor global da proposta da adjudicatária seja inferior a 80% (oitenta por cento) do menor valor a que se referem as alíneas “a” e “b” do § 1º do artigo 48 da Lei nº 8.666, de 1993, será exigida, para a assinatura do contrato, prestação de **garantia adicional**, igual à diferença entre o menor valor calculado com base no citado dispositivo legal e o valor da correspondente proposta.

14.2. A validade da garantia, qualquer que seja a modalidade escolhida, deverá abranger um período mínimo de 3 (três) meses após o término da vigência contratual.

14.3. A garantia assegurará, qualquer que seja a modalidade escolhida, o pagamento de:

14.3.1. prejuízos advindos do não cumprimento do objeto do contrato;

14.3.2. prejuízos diretos causados à Administração decorrentes de culpa ou dolo durante a execução do contrato;

14.3.3. multas moratórias e punitivas aplicadas pela Administração à contratada; e

14.3.4. obrigações trabalhistas e previdenciárias de qualquer natureza, não adimplidas pela contratada, quando couber.

14.4. A modalidade seguro-garantia somente será aceita se contemplar todos os eventos indicados no item anterior.

Prefeitura Municipal de Macaúbas



PREFEITURA MUNICIPAL DE MACAÚBAS

Rua Dr. Vital Soares, 268 - 1º Andar – CEP: 46.500-000

Macaúbas – Bahia - Fone (77) 3473-1461

CNPJ: 13.782.461/0001-05

14.5. A garantia em dinheiro deverá ser efetuada em favor da Prefeitura Contratante, em conta específica, com correção monetária.

14.6. No caso de alteração do valor do contrato, ou prorrogação de sua vigência, a garantia deverá ser ajustada à nova situação ou renovada, seguindo os mesmos parâmetros utilizados quando da contratação.

14.7. Caso a opção seja por utilizar títulos da dívida pública, estes devem ter sido emitidos sob a forma escritural, mediante registro em sistema centralizado de liquidação e de custódia autorizado pelo Banco Central do Brasil, e avaliados pelos seus valores econômicos, conforme definido pelo Ministério da Fazenda.

14.8. No caso de garantia na modalidade de fiança bancária, deverá constar expressa renúncia do fiador aos benefícios do Artigo 827 do Código Civil.

14.9. No caso de alteração do valor do contrato, ou prorrogação de sua vigência, a garantia deverá ser readequada ou renovada nas mesmas condições.

14.10. Se o valor da garantia for utilizado total ou parcialmente em pagamento de qualquer obrigação, a Contratada obriga-se a fazer a respectiva reposição no prazo máximo de 10 (dez) dias úteis, contados da data em que for notificada.

14.11. A Contratante executará a garantia na forma prevista na legislação que rege a matéria.

14.12. Será considerada extinta a garantia:

14.12.1. com a devolução da apólice, carta fiança ou autorização para o levantamento de importâncias depositadas em dinheiro a título de garantia, acompanhada de declaração da Contratante, mediante termo circunstanciado, de que a Contratada cumpriu todas as cláusulas do contrato;

14.12.2. no prazo de 03 (três) meses após o término da vigência do contrato, caso a Administração não comunique a ocorrência de sinistros, quando o prazo será ampliado, nos termos da comunicação.

15. DO REAJUSTE

15.1. O valor do contrato será fixo, porém poderá ser reajustado anualmente mediante requerimento da contratada, após o interregno mínimo de um ano, contado a partir da data de formação do orçamento (**planilha orçamentária datada de 16.9.2020**), em atenção à recomendação recente do Tribunal de Contas da União³, pela variação do índice INCC (Índice Nacional de Custos da Construção) ou outro que vier a substituí-lo, e afetará exclusivamente as etapas/parcelas do empreendimento cujo atraso NÃO DECORRA DE CULPA DA CONTRATADA.

16. DA ENTREGA E DO RECEBIMENTO DO OBJETO E DA FISCALIZAÇÃO

16.1. Os critérios de recebimento e aceitação do objeto e de fiscalização estão previstos no Projeto Básico – ANEXO

17. DAS OBRIGAÇÕES DA CONTRATANTE E DA CONTRATADA

17.1. As obrigações da Contratante e da Contratada são as estabelecidas neste Edital e seus Anexos, na proposta apresentada e no Projeto Básico – ANEXO

18. DAS HIPÓTESES DE RESCISÃO CONTRATUAL

18.1. As hipóteses de rescisão do ajuste, bem como a disciplina aplicável em tais casos, são aquelas previstas no instrumento de Contrato, nos termos dos artigos 78 a 80 da Lei n. 8.666, de 1993.

19. DO PAGAMENTO

19.1. O pagamento será efetuado pela Contratante APÓS A CONCLUSÃO DE CADA ETAPA DA OBRA PREVISTA NO CRONOGRAMA FÍSICO-FINANCEIRO e aferição e elaboração de

³ TCU. Acórdão nº 2265/2020-Plenário. Data de julgamento 26/08/2020. Relator Ministro Benjamin Zymler.

Prefeitura Municipal de Macaúbas



PREFEITURA MUNICIPAL DE MACAÚBAS

Rua Dr. Vital Soares, 268 - 1º Andar – CEP: 46.500-000

Macaúbas – Bahia - Fone (77) 3473-1461

CNPJ: 13.782.461/0001-05

boletim de medição emitido pelo fiscal técnico da Prefeitura Municipal, discorrendo a etapa/eventos concluídos de forma satisfatória, no prazo de 30 (trinta) dias, contados da apresentação da Nota Fiscal/Fatura contendo o detalhamento da execução do objeto e os materiais empregados.

19.2. Os pagamentos decorrentes de despesas cujos valores não ultrapassem o limite de que trata o inciso II do art. 24 da Lei 8.666, de 1993, deverão ser efetuados no prazo de até 5 (cinco) dias úteis, contados da data da apresentação da Nota Fiscal/Fatura, nos termos do art. 5º, § 3º, da Lei nº 8.666, de 1993.

19.3. A apresentação da Nota Fiscal/Fatura deverá ocorrer no prazo de 10 (dez) dias, contado da data final do período de adimplemento da parcela da contratação a que aquela se referir.

19.3.1. Havendo erro na apresentação da Nota Fiscal/Fatura, ou circunstância que impeça a liquidação da despesa, o pagamento ficará sobrestado até que a Contratada providencie as medidas saneadoras. Nesta hipótese, o prazo para pagamento iniciar-se-á após a comprovação da regularização da situação, não acarretando qualquer ônus para a Contratante.

19.4. O pagamento somente será autorizado depois de efetuado o “atesto” pelo servidor competente, condicionado este ato à verificação da conformidade da Nota Fiscal/Fatura apresentada em relação à etapa do cronograma físico-financeiro executada.

19.5. Será efetuada a retenção ou glosa no pagamento, proporcional à irregularidade verificada, sem prejuízo das sanções cabíveis, caso se constate que a Contratada:

19.5.1. não produziu os resultados acordados;

19.5.2. deixou de executar as atividades contratadas, ou não as executou com a qualidade mínima exigida; ou

19.5.3. deixou de utilizar os materiais e recursos humanos exigidos para a execução do objeto, ou utilizou-os com qualidade ou quantidade inferior à demandada.

19.6. O pagamento será efetuado através de ordem bancária, para crédito em banco, agência e conta corrente indicados pela Contratada.

19.7. Será considerada data do pagamento o dia em que constar como emitida a ordem bancária.

19.8. Antes de cada pagamento à contratada, será realizada consulta para verificar a manutenção das condições de habilitação exigidas no edital.

19.9. Constatando-se situação de irregularidade da contratada, será providenciada sua advertência, por escrito, para que, no prazo de 5 (cinco) dias, regularize sua situação ou, no mesmo prazo, apresente sua defesa. O prazo poderá ser prorrogado uma vez, por igual período, a critério da contratante.

19.10. Não havendo regularização ou sendo a defesa considerada improcedente, a contratante deverá comunicar aos órgãos responsáveis pela fiscalização da regularidade fiscal e trabalhista quanto à inadimplência da contratada, bem como quanto à existência de pagamento a ser efetuado, para que sejam acionados os meios pertinentes e necessários para garantir o recebimento de seus créditos.

19.11. Persistindo a irregularidade, a contratante deverá adotar as medidas necessárias à rescisão contratual nos autos do processo administrativo correspondente, assegurada à contratada a ampla defesa.

19.12. Havendo a efetiva execução do objeto, os pagamentos serão realizados normalmente, até que se decida pela rescisão do contrato.

19.13. Quando do pagamento, será efetuada a retenção tributária prevista na legislação aplicável.

19.13.1. A Contratada regularmente optante pelo Simples Nacional não sofrerá a retenção tributária quanto aos impostos e contribuições abrangidos por aquele regime. No entanto, o pagamento ficará condicionado à apresentação de comprovação, por meio de documento oficial, de que faz jus ao tratamento tributário favorecido previsto na referida Lei Complementar.

Prefeitura Municipal de Macaúbas



PREFEITURA MUNICIPAL DE MACAÚBAS

Rua Dr. Vital Soares, 268 - 1º Andar – CEP: 46.500-000

Macaúbas – Bahia - Fone (77) 3473-1461

CNPJ: 13.782.461/0001-05

19.14. Nos casos de eventuais atrasos de pagamento, desde que a Contratada não tenha concorrido, de alguma forma, para tanto, fica convencionado que a taxa de compensação financeira devida pela Contratante, entre a data do vencimento e o efetivo adimplemento da parcela, é calculada mediante a aplicação da seguinte fórmula:

EM = I x N x VP, sendo:

EM = Encargos moratórios;

N = Número de dias entre a data prevista para o pagamento e a do efetivo pagamento;

VP = Valor da parcela a ser paga.

I = Índice de compensação financeira = 0,00016438, assim apurado:

I = (TX)

I = $\frac{(6/100)}{365}$

I = 0,00016438

TX = Percentual da taxa anual =

6%.

20. DAS SANÇÕES ADMINISTRATIVAS

20.1. Comete infração administrativa nos termos da Lei nº 12.462/2011, a Contratada que convocada dentro do prazo de validade da sua proposta não celebrar o contrato; deixar de entregar a documentação exigida para o certame ou apresentar documento falso; ensejar o retardamento da execução ou da entrega do objeto da licitação sem motivo justificado; não mantiver a proposta, salvo se em decorrência de fato superveniente, devidamente justificado; fraudar a licitação ou praticar atos fraudulentos na execução do contrato; comportar-se de modo inidôneo ou cometer fraude fiscal; ou der causa à inexecução total ou parcial do contrato.

20.2. A Contratada que cometer qualquer das infrações acima discriminadas ficará sujeita, sem prejuízo da responsabilidade civil e criminal, às seguintes sanções:

20.2.1. advertência por faltas leves, assim entendidas aquelas que não acarretem prejuízos significativos para a Contratante;

20.2.2. multa moratória de até 0,25% (zero vírgula vinte e cinco por cento) por dia de atraso injustificado sobre o valor da parcela inadimplida, até o limite de 45 (quarenta e cinco) dias;

20.2.2.1. em se tratando de inobservância do prazo fixado para apresentação da garantia (seja para reforço ou por ocasião de prorrogação), aplicar-se-á multa de 0,07% (sete centésimos por cento) do valor do contrato por dia de atraso, observado o máximo de 2% (dois por cento), de modo que o atraso superior a 10 (dez) dias autorizará a Administração contratante a promover a rescisão do contrato;

20.2.2.2. as penalidades de multa decorrentes de fatos diversos serão consideradas independentes entre si.

20.2.2.3. multa compensatória de até 20% (vinte por cento) sobre o valor total do contrato, no caso de inexecução total do objeto;

20.2.2.4. em caso de inexecução parcial, a multa compensatória, no mesmo percentual do subitem acima, será aplicada de forma proporcional à obrigação inadimplida;

20.2.3. suspensão de licitar e impedimento de contratar com o órgão, entidade ou unidade administrativa pela qual a Administração Pública opera e atua concretamente, pelo prazo de até dois anos;

20.2.4. declaração de inidoneidade para licitar ou contratar com a Administração Pública, enquanto perdurarem os motivos determinantes da punição ou até que seja promovida a reabilitação perante a própria autoridade que aplicou a penalidade, que será concedida sempre que a Contratada ressarcir a Contratante pelos prejuízos causados e após decorrido o prazo da penalidade de suspensão do subitem anterior; e

20.2.5. declaração de impedimento de licitação e contratar com o Município de Macaúbas pelo prazo de até 5 (cinco) anos.

Prefeitura Municipal de Macaúbas



PREFEITURA MUNICIPAL DE MACAÚBAS

Rua Dr. Vital Soares, 268 - 1º Andar – CEP: 46.500-000

Macaúbas – Bahia - Fone (77) 3473-1461

CNPJ: 13.782.461/0001-05

- 20.3. A aplicação de multa não impede que a Administração rescinda unilateralmente o Contrato e aplique as outras sanções cabíveis.
- 20.4. A recusa injustificada da Adjudicatária em assinar o Contrato, após devidamente convocada, dentro do prazo estabelecido pela Administração, equivale à inexecução total do contrato, sujeitando-a às penalidades acima estabelecidas.
- 20.5. A aplicação de qualquer penalidade não exclui a aplicação da multa.
- 20.6. Também fica sujeita às penalidades do art. 87, III e IV da Lei nº 8.666, de 1993, a Contratada que:
- 20.6.1. tenha sofrido condenação definitiva por praticar, por meio dolosos, fraude fiscal no recolhimento de quaisquer tributos;
 - 20.6.2. tenha praticado atos ilícitos visando a frustrar os objetivos da licitação;
 - 20.6.3. demonstre não possuir idoneidade para contratar com a Administração em virtude de atos ilícitos praticados.
- 20.7. A aplicação de qualquer das penalidades previstas realizar-se-á em processo administrativo que assegurará o contraditório e a ampla defesa observando-se o procedimento previsto na Lei nº 8.666, de 1993.
- 20.8. A autoridade competente, na aplicação das sanções, levará em consideração a gravidade da conduta do infrator, o caráter educativo da pena, bem como o dano causado à Administração, observado o princípio da proporcionalidade.
- 20.9. As multas devidas e/ou prejuízos causados à Contratante serão deduzidos dos valores a serem pagos, ou recolhidos em favor do Município, ou deduzidos da garantia, ou ainda, quando for o caso, serão inscritos na Dívida Ativa do Município e cobrados judicialmente.
- 20.9.1. Caso a Contratante determine, a multa deverá ser recolhida no prazo máximo de 05 (cinco) dias, a contar da data do recebimento da comunicação enviada pela autoridade competente.
- 20.10. As sanções aqui previstas são independentes entre si, podendo ser aplicadas isoladas ou, no caso das multas, cumulativamente, sem prejuízo de outras medidas cabíveis.

21. DAS DISPOSIÇÕES GERAIS

- 21.1. A autoridade competente poderá revogar a licitação por razões de interesse público decorrente de fato superveniente devidamente comprovado, pertinente e suficiente para justificar tal conduta, devendo anulá-la por ilegalidade, de ofício ou por provocação de terceiros, mediante parecer escrito e devidamente fundamentado.
- 21.2. A homologação do resultado desta licitação não implicará direito à contratação.
- 21.3. Os licitantes assumem todos os custos de preparação e apresentação de suas propostas e a Administração não será, em nenhum caso, responsável por esses custos, independentemente da condução ou do resultado do processo licitatório.
- 21.4. A participação na licitação implica plena aceitação, por parte do licitante, das condições estabelecidas neste instrumento convocatório e seus Anexos, bem como da obrigatoriedade do cumprimento das disposições nele contidas.
- 21.5. Qualquer modificação no instrumento convocatório exige divulgação pelo mesmo instrumento de publicação em que se deu o texto original, reabrindo-se o prazo inicialmente estabelecido, exceto quando, inquestionavelmente, a alteração não afetar a formulação das propostas.
- 21.6. Não havendo expediente ou ocorrendo qualquer fato superveniente que impeça a realização do certame na data marcada, a sessão será automaticamente transferida para o primeiro dia útil subsequente, no mesmo horário e local anteriormente estabelecidos, desde que não haja comunicação da Comissão em sentido contrário.
- 21.7. É facultada à Comissão ou Autoridade Superior, em qualquer fase da licitação, a promoção de diligência destinada a esclarecer ou complementar a instrução do processo, vedada a inclusão posterior de documento ou informação que deveria constar no ato da sessão pública.

Prefeitura Municipal de Macaúbas



PREFEITURA MUNICIPAL DE MACAÚBAS

Rua Dr. Vital Soares, 268 - 1º Andar – CEP: 46.500-000

Macaúbas – Bahia - Fone (77) 3473-1461

CNPJ: 13.782.461/0001-05

- 21.8. As licitantes, quando solicitadas, deverão disponibilizar todas as informações necessárias à comprovação da legitimidade dos atestados solicitados, apresentando, dentre outros documentos, cópia do contrato que deu suporte à contratação e das correspondentes Certidões de Acervo Técnico (CAT), endereço atual da contratante e local em que foram executadas as obras e serviços de engenharia.
- 21.9. As normas que disciplinam este certame serão sempre interpretadas em favor da ampliação da disputa entre os interessados, desde que não comprometam o interesse da Administração, o princípio da isonomia, a finalidade e a segurança da contratação.
- 21.10. Em caso de cobrança pelo fornecimento de cópia da íntegra deste Edital e de seus anexos, o valor se limitará ao custo efetivo da reprodução gráfica de tais documentos, nos termos do artigo 32, § 5º, da Lei nº 8.666, de 1993.
- 21.11. Na contagem dos prazos estabelecidos neste Edital e seus Anexos, excluir-se-á o dia do início e incluir-se-á o do vencimento. Só se iniciam e vencem os prazos em dias de expediente na Administração.
- 21.12. O desatendimento de exigências formais não essenciais não importará o afastamento do licitante, desde que seja possível o aproveitamento do ato, observados os princípios da isonomia e do interesse público.
- 21.13. Em caso de divergência entre disposições deste Edital e de seus Anexos ou demais peças que compõem o processo, prevalecerão as deste Edital.
- 21.14. Os casos omissos serão dirimidos pela Comissão com base nas disposições da Lei nº 12.462/2011 e do Decreto Federal nº 7.581/2011, e demais diplomas legais eventualmente aplicáveis.
- 21.15. O Edital está disponibilizado no endereço eletrônico <http://www.ipmbrasil.org.br/PORTALMUNICIPIO/ba/pmmacaubas/diario> e www.macaubas.ba.gov.br/licitacoes no Setor de Licitações na sede da Prefeitura Municipal, na íntegra, nos dias úteis, no horário das 07h00min às 13h00min, mesmo endereço e período no qual os autos do processo administrativo permanecerão com vista franqueada aos interessados e onde serão recebidos os documentos de habilitação dos licitantes.
- 21.16. O foro para dirimir questões relativas ao presente Edital será o da Comarca de MACAÚBAS, Estado da Bahia, com exclusão de qualquer outro.
- 21.17. Integram este Edital, para todos os fins e efeitos, os seguintes anexos:
- 21.17.1. ANEXO I – Memorial Descritivo, publicado/disponibilizado em documentos apartados;
 - 21.17.2. ANEXO II – Planilha orçamentária e composições analíticas dos preços unitários, publicado/disponibilizado em documentos apartados;
 - 21.17.3. ANEXO III – Cronograma físico-financeiro, publicado/disponibilizado em documentos apartados;
 - 21.17.4. ANEXO IV – Quadro de composição do BDI e composição de encargos sociais, publicado/disponibilizado em documentos apartados;
 - 21.17.5. ANEXO V – Projetos Arquitetônicos, publicado/disponibilizado em documentos apartados;
 - 21.17.6. ANEXO VI – ART - elaboração do projeto e do orçamento - publicado/disponibilizado em documentos apartados;
 - 21.17.7. ANEXO VII – Nota técnica do setor de engenharia e Relatório Fotográfico - publicado/disponibilizado em documentos apartados;
 - 21.17.8. ANEXO VIII – Modelos das Declaração Complementares – Modelo 01 - declaração de cumprimento dos requisitos de habilitação; Modelo 02 – declaração de assunção de obrigação de declarar fatos impeditivos de habilitação superveniente (art. 32, § 2º, Lei nº 8.666/1993), de inexistência de servidor público (art. 36, IV, Lei nº 12.462/2011) e de não utilização de mão de obra de menores de 18 (dezoito) anos de forma indevida (art. 7º, XXXIII, da Constituição Federal); Modelo 03 - declaração de

Prefeitura Municipal de Macaúbas



PREFEITURA MUNICIPAL DE MACAÚBAS

Rua Dr. Vital Soares, 268 - 1º Andar – CEP: 46.500-000

Macaúbas – Bahia - Fone (77) 3473-1461

CNPJ: 13.782.461/0001-05

elaboração independente da proposta; e Modelo 04 - Declaração de Microempresa e Empresa de Pequeno Porte .

21.17.9. ANEXO IX – Modelo de DECLARAÇÃO DE VISITA TÉCNICA OU DECLARAÇÃO DE RESPONSABILIDADE;

21.17.10. ANEXO X – Modelo de Proposta de Preço;

21.17.11. ANEXO XI – Modelo de Carta de apresentação dos documentos de habilitação.

21.17.12. ANEXO XII – Carta de Fiança Bancária.

21.17.13. ANEXO XIII – Minuta de Termo de Contrato.

Macaúbas/BA, 01 de outubro de 2020.

JAKSON SOUZA SILVA

Secretário de Administração, Comunicação, Ciência e Tecnologia

JOSÉ CARLOS RODRIGUES SOUZA

Presidente Substituto da Comissão Especial de Licitações

Prefeitura Municipal de Macaúbas



PREFEITURA MUNICIPAL DE MACAÚBAS

Rua Dr. Vital Soares, 268 - 1º Andar – CEP: 46.500-000

Macaúbas – Bahia - Fone (77) 3473-1461

CNPJ: 13.782.461/0001-05

ANEXO VIII - MODELOS DAS DECLARAÇÕES COMPLEMENTARES

Modelo 01 - declaração de cumprimento dos requisitos de habilitação

RDC ELETRÔNICO Nº. -2020

Eu, _____ (nome completo), RG Nº. _____, representante credenciado (ou legal) da empresa _____ (razão social da pessoa jurídica), CNPJ Nº. _____, DECLARO, sob as penas da lei, que a empresa cumpre plenamente as exigências, condições e requisitos de habilitação previstos no Edital do RDC ELETRÔNICO Nº. -2020, realizado pela Prefeitura Municipal de Macaúbas.

OBSERVAÇÃO: Eventuais descumprimentos ou falsas informações podem implicar em responsabilidade da empresa e do representante legal, conforme Art. 90 da lei 8.666/93.

Data

Assinatura do credenciado (ou representante legal)

Modelo 02 – declaração de assunção de obrigação de declarar fatos impeditivos de habilitação superveniente (art. 32, § 2º, Lei nº 8.666/1993), de inexistência de servidor público (art. 36, IV, Lei nº 12.462/2011) e de não utilização de mão de obra de menores de 18 (dezoito) anos de forma indevida (art. 7º, XXXIII, da Constituição Federal).

RDC ELETRÔNICO Nº. -2020

Eu, _____ (nome completo), RG Nº. _____, representante legal da empresa _____ (razão social da pessoa jurídica), CNPJ Nº. _____, interessada em participar do RDC ELETRÔNICO Nº. -2020, realizado pela Prefeitura Municipal de Macaúbas, declaro, sob as penas da Lei, que a _____ (razão social da pessoa jurídica):

1. encontra-se em situação regular perante o Ministério do Trabalho e que *NÃO possui em seu quadro de pessoal empregado(s) menor de 18 anos de idade em trabalho noturno, perigoso ou insalubre e menor de 16 anos de idade, em qualquer trabalho, salvo na condição de aprendiz, a partir de 14 anos*, nos termos do art. 7º, XXXIII, da Constituição Federal e art. 27, V, da Lei 8666/93;
2. **NÃO** possui em seu quadro societário ou de empregados, bem como qualquer vínculo de natureza técnica, comercial, econômica, financeira ou trabalhista, com servidores, empregados ou ocupantes de cargo em comissão do órgão ou entidade contratante ou responsável pela licitação; e
3. até a presente data, inexistem fatos impeditivos para sua habilitação no presente processo licitatório **RDC ELETRÔNICO -2020**, ciente da obrigatoriedade de declarar ocorrências posteriores.

OBSERVAÇÃO: Eventuais descumprimentos ou falsas informações podem implicar em responsabilidade da empresa e do representante legal, conforme Art. 90 da lei 8.666/93.

Data

Assinatura do representante legal da empresa

Modelo 03 - declaração de elaboração independente da proposta

RDC ELETRÔNICO Nº. -2020

(Identificação completa do representante da licitante), como representante devidamente constituído de (Identificação completa da licitante ou do Consórcio) doravante denominado (Licitante/Consórcio), para

EDITAL – RDC ELETRÔNICO Nº 8-2020

Fls. 24/35

Prefeitura Municipal de Macaúbas



PREFEITURA MUNICIPAL DE MACAÚBAS

Rua Dr. Vital Soares, 268 - 1º Andar – CEP: 46.500-000

Macaúbas – Bahia - Fone (77) 3473-1461

CNPJ: 13.782.461/0001-05

fins do disposto no item 8.8.3 do Edital RDC ELETRÔNICO _-2020, declara, sob as penas da lei, em especial o art. 299 do Código Penal Brasileiro, que:

(a) a proposta apresentada para participar da RDC ELETRÔNICO _-2020 foi elaborada de maneira independente (pelo Licitante/Consórcio), e o conteúdo da proposta não foi, no todo ou em parte, direta ou indiretamente, informado, discutido ou recebido de qualquer outro participante potencial ou de fato da PE _-2020, por qualquer meio ou por qualquer pessoa;

(b) a intenção de apresentar a proposta elaborada para participar da RDC ELETRÔNICO _-2020 não foi informada, discutida ou recebida de qualquer outro participante potencial ou de fato da RDC ELETRÔNICO _-2020, por qualquer meio ou por qualquer pessoa;

(c) que não tentou, por qualquer meio ou por qualquer pessoa, influir na decisão de qualquer outro participante potencial ou de fato da RDC ELETRÔNICO _-2020 quanto a participar ou não da referida licitação;

(d) que o conteúdo da proposta apresentada para participar da RDC ELETRÔNICO _-2020 não será, no todo ou em parte, direta ou indiretamente, comunicado ou discutido com qualquer outro participante potencial ou de fato da RDC ELETRÔNICO _/2020 antes da adjudicação do objeto da referida licitação;

(e) que o conteúdo da proposta apresentada para participar da RDC ELETRÔNICO _-2020 não foi, no todo ou em parte, direta ou indiretamente, informado, discutido ou recebido de qualquer integrante da Prefeitura Municipal de Macaúbas antes da abertura oficial das propostas; e

(f) que está plenamente ciente do teor e da extensão desta declaração e que detém plenos poderes e informações para firmá-la.

OBSERVAÇÃO: Eventuais descumprimentos ou falsas informações podem implicar em responsabilidade da empresa e do representante legal, conforme Art. 90 da lei 8.666/93.

_____, em ___ de _____ de _____

(representante legal do licitante/ consórcio, no âmbito da licitação, com identificação completa)

Modelo 04 - Declaração de Microempresa e Empresa de Pequeno Porte

EDITAL DO PROCESSO DE LICITAÇÃO RDC ELETRÔNICO Nº. _-2020.

DECLARO, sob as penas da lei e sem prejuízo das sanções e multas previstas neste ato convocatório, que a empresa _____, inscrita no CNPJ N°. _____, com sede na _____, está enquadrada como microempresa [], empresa de pequeno porte [] ou equiparado [], nos termos do artigo 3º da Lei Complementar nº. 123/2006, cujos termos declaro conhecer na íntegra, estando apta, portanto, a exercer todos os direitos decorrentes da referida norma legal.

DECLARO, também, ter expressado ciência das hipóteses de vedação ao tratamento jurídico diferenciado descritas no § 4º do artigo 3º da Lei Complementar nº. 123/2006; que a empresa declarante **não** possui qualquer embaraço para o gozo dos benefícios do tratamento diferenciado favorecido descrito na citada norma; e que possui pleno conhecimento de que a afirmativa desta declaração com conteúdo inverídico constitui crime tipificado no artigo 299 do Código Penal e induz à aplicação da sanção de declaração de inidoneidade prevista no artigo 87, inciso IV, da Lei nº. 8.666/1993, a teor do entendimento pacificado nos tribunais de controle externo.

Macaúbas, ___ de _____ de 2020.

EMPRESA LICITANTE: _____

NOME DO REPRESENTANTE: _____

CPF DO REPRESENTANTE: _____

EDITAL – RDC ELETRÔNICO Nº 8-2020

Fls. 25/35

Prefeitura Municipal de Macaúbas



PREFEITURA MUNICIPAL DE MACAÚBAS

Rua Dr. Vital Soares, 268 - 1º Andar – CEP: 46.500-000

Macaúbas – Bahia - Fone (77) 3473-1461

CNPJ: 13.782.461/0001-05

ANEXO IX DECLARAÇÃO DE VISITA TÉCNICA OU DECLARAÇÃO DE RESPONSABILIDADE

EDITAL DO PROCESSO DE LICITAÇÃO RDC ELETRÔNICO Nº. _-2020.

(nome/ razão social) _____, com sede à _____, na cidade de _____, Estado de _____, inscrita no CNPJ nº _____, por intermédio de seu representante o(a) Sr(a) _____, portador(a) da Carteira de Identidade nº _____ e CPF nº _____ DECLARA, para todos os fins, que visitou o local onde serão realizadas as **obras de REFORMA e AMPLIAÇÃO de prédio escolar localizado no Distrito de Santa Terezinha, zona rural do Município de Macaúbas/BA**, que conhece e considera compatível o Projeto Básico e os componentes do instrumento convocatório e que possui todas as informações relativas à sua execução. Declara, ainda, que não alegará posteriormente o desconhecimento de fatos evidentes à época da vistoria para solicitar qualquer alteração na vigência e no valor do contrato que vier a ser celebrado, caso seja a empresa vencedora.
MACAÚBAS/BA, _____ de _____ de 202_.

Nome e assinatura do responsável técnico da Prefeitura Municipal de MACAÚBAS

Razão Social / CNPJ / Nome Do Representante Legal / Assinatura - LICITANTE

OU

(Emitir em papel timbrado da empresa.)

EDITAL DO PROCESSO DE LICITAÇÃO RDC ELETRÔNICO Nº. _-2020.

Pela presente declaramos, sob as penalidades da lei, que a (nome/ razão social) _____, com sede à _____, na cidade de _____, Estado de _____, inscrita no CNPJ nº _____, por intermédio de seu representante o(a) Sr(a) _____, portador(a) da Carteira de Identidade nº _____, CPF nº _____, tem pleno conhecimento das condições e peculiaridades inerentes à natureza dos serviços objeto da licitação, **DECLINANDO DA VISITA** prevista no item 9 do Edital, relativo a **obra de REFORMA e AMPLIAÇÃO de prédio escolar localizado no Distrito de Santa Terezinha, zona rural do Município de Macaúbas/BA**, assumindo total responsabilidade por esse fato e que não se utilizará deste para quaisquer questionamentos futuros de aspectos técnicos ou financeiros com a Prefeitura Municipal de Macaúbas/BA.
Macaúbas/BA, _____ de _____ de _____.

Razão Social / CNPJ / Nome Do Representante Legal / Assinatura - LICITANTE

Prefeitura Municipal de Macaúbas



PREFEITURA MUNICIPAL DE MACAÚBAS

Rua Dr. Vital Soares, 268 - 1º Andar – CEP: 46.500-000

Macaúbas – Bahia - Fone (77) 3473-1461

CNPJ: 13.782.461/0001-05

ANEXO X MODELO DE PROPOSTA DE PREÇOS

À
COMISSÃO DE LICITAÇÃO /CPL
REFERENTE: RDC ELETRÔNICO nº -202_.

Prezados Senhores,

Pela presente, submetemos à apreciação de V.Sa., a nossa proposta relativa a licitação em epígrafe, assumindo inteira responsabilidade por quaisquer erros ou omissões que venham a ser verificados na preparação da mesma e declaramos ainda, que temos pleno conhecimento das condições em que se realizarão as obras e serviços e concordamos com a totalidade das instruções e critérios de qualificação definidos no edital em referência.

1 - PROPONENTE:

1.1. - Razão Social:

1.2. - Sede:

1.3. - C.N.P.J.:

1.4. - Endereço/Telefone/Fax/E-mail:

1.5. - Representante Legal para Assinatura do Contrato:

2 - PROPOSTA DE PREÇOS:

2.1. - A presente proposta representa um **DESCONTO linear do orçamento do projeto básico de xx,xx% (_____ por cento)**, totalizando no valor global de R\$ (valor por extenso),

3 - PRAZO DE VALIDADE DA PROPOSTA

3.1. - Nossa proposta de preços tem validade mínima de 90 (noventa) dias, contados da abertura da proposta de preço.

4 – DECLARAÇÃO

Declaramos que nos preços propostos estão inclusos e diluídos os custos que envolvem a perfeita execução do contrato, bem como todos os custos relativos à mão de obra, encargos sociais e trabalhistas, as contribuições fiscais, transporte e seguro, bem como as despesas diretas e indiretas e quaisquer outras necessárias a total execução das obras/serviços, ou quaisquer outros que direta ou indiretamente venham a incidir sobre as mesmas.

5 – QUALIFICAÇÃO DO REPRESENTANTE LEGAL RESPONSÁVEL PELA ASSINATURA DO INSTRUMENTO CONTRATUAL.

Nome:

Cargo:

CI nº:

CPF nº:

OBS: **Os valores unitários que constam das planilhas anexas integram esta proposta**, assim como demais documentos pertinentes, em atendimento ao disposto no Edital.

_____ de _____ de 202_.

RAZÃO SOCIAL / CNPJ / NOME DO REPRESENTANTE LEGAL / ASSINATURA

Prefeitura Municipal de Macaúbas



PREFEITURA MUNICIPAL DE MACAÚBAS

Rua Dr. Vital Soares, 268 - 1º Andar – CEP: 46.500-000

Macaúbas – Bahia - Fone (77) 3473-1461

CNPJ: 13.782.461/0001-05

ANEXO XI

CARTA DE APRESENTAÇÃO DOS DOCUMENTOS DE HABILITAÇÃO

À
Comissão Especial de Licitação
RDC ELETRÔNICO n.º __-2020

Prezados Senhores,

Atendendo ao Edital do **RDC ELETRÔNICO Nº __-2020** acima referenciada, a empresa [razão social e cnpj], representada pelo(a) Sr.(a) [Nome completo, RG e CPF], submete à apreciação desta Comissão de Licitação seus DOCUMENTOS DE HABILITAÇÃO, conforme especificações e exigências constantes do instrumento convocatório e dos seus anexos.

Fica a Comissão Especial de Licitação autorizada a conduzir diligências para verificar a veracidade das declarações, documentos e informações apresentados, e a buscar quaisquer esclarecimentos que se façam necessários para elucidar o conteúdo dos documentos ora submetidos.

_____ de _____ de 202_.

RAZÃO SOCIAL / CNPJ / NOME DO REPRESENTANTE LEGAL / ASSINATURA

Prefeitura Municipal de Macaúbas



PREFEITURA MUNICIPAL DE MACAÚBAS

Rua Dr. Vital Soares, 268 - 1º Andar – CEP: 46.500-000

Macaúbas – Bahia - Fone (77) 3473-1461

CNPJ: 13.782.461/0001-05

ANEXO XII

CARTA DE FIANÇA BANCÁRIA - GARANTIA DE CUMPRIMENTO DO CONTRATO (MODELO)

Pela presente Carta de Fiança, o Banco....., com sede, CNPJ/MF nº, por si diretamente e seus sucessores, se obriga perante a PREFEITURA MUNICIPAL DE MACAÚBAS-BA, com sede em, CNPJ/MF nº, em caráter irrevogável e irretroatável como fiador solidário e principal pagador, com expressa renúncia aos benefícios estatuidos nos artigos 827 e 835 do Código Civil Brasileiro, da firma, com sede, CNPJ/MF nº, da importância de R\$, correspondente a 5% (cinco por cento) do valor do Contrato nº, decorrente do processo de licitação **RDC ELETRÔNICO Nº ____-2020**.

A presente fiança é prestada para o fim específico de garantir o cumprimento, por parte de nossa Afiançada, das obrigações estipuladas no Contrato antes referido, celebrado, por nossa Afiançada e a PREFEITURA MUNICIPAL DE MACAÚBAS/BA.

Por força da presente fiança e em consonância com o Contrato acima indicado, obriga-se este Banco a pagar a PREFEITURA MUNICIPAL DE MACAÚBAS/BA, no prazo de 24 (vinte e quatro) horas, contado do simples aviso que pela mesma lhe for dado, até o limite do valor fixado acima, quaisquer importâncias cobertas por esta fiança.

Esta Carta de Fiança, vigorará pelo prazo de ____ (____) meses corridos, ou até a extinção de todas as obrigações assumidas por nossa Afiançada mediante o referido Contrato.

Nenhuma objeção ou oposição da nossa Afiançada será admitida ou invocada por este Banco para o fim de escusar do cumprimento da obrigação assumida neste ato e por este Instrumento perante à PREFEITURA MUNICIPAL DE MACAÚBAS/BA.

Obriga-se este Banco, outrossim, pelo pagamento de quaisquer despesas judiciais e/ou extrajudiciais, bem assim por honorários advocatícios, na hipótese do PREFEITURA MUNICIPAL DE MACAÚBAS/BA se ver compelido a ingressar em juízo para demandar o cumprimento da obrigação a que se refere a presente garantia.

Declara, ainda, este Banco fiador, que a presente fiança está devidamente contabilizada e que satisfaz às determinações do Banco Central do Brasil e aos preceitos da legislação bancária aplicáveis e, que, os signatários deste instrumento estão autorizados a prestar a presente fiança. Declara, finalmente, que está autorizado pelo Banco Central do Brasil a expedir Carta de Fiança e que o valor da presente se contém dentro dos limites que lhe são autorizados pela referida entidade federal.

A presente fiança foi emitida em 01 (uma) única via.

(seguem-se as assinaturas autorizadas, com firmas reconhecidas)

Prefeitura Municipal de Macaúbas



PREFEITURA MUNICIPAL DE MACAÚBAS

Rua Dr. Vital Soares, 268 - 1º Andar – CEP: 46.500-000

Macaúbas – Bahia - Fone (77) 3473-1461

CNPJ: 13.782.461/0001-05

ANEXO XIII MINUTA DO CONTRATO

O **MUNICÍPIO DE MACAÚBAS**, com sede na _____, Centro, MACAÚBAS/Bahia, CEP 46.500-000, inscrito no CNPJ nº _____, neste ato representado por seu Prefeito, Sr. _____, portador do CPF nº _____ e a **EMPRESA**.....(nome da empresa), CNPJ/MF n.º..... situada à(endereço da empresa), neste ato representado na forma dos seus Estatutos/Regimentos/Contrato Social, pelo Sr. _____ (nome do representante legal da empresa), portador de documento de identidade n.º.....SSP/....., CPF/MF n.º....., doravante denominadas, respectivamente, CONTRATANTE E CONTRATADA, sob a égide da Lei Federal nº 8.666/93, e nos termos do processo administrativo de licitação, RDC ELETRÔNICO N° ____-2020, resolvem e acordam na celebração do presente instrumento contratual, visando a execução de obras/serviços, mediante as cláusulas e condições a seguir ajustadas:

CLÁUSULA PRIMEIRA - OBJETO

Constitui objeto do presente a contratação de empresa especializada para execução da obra de _____, obedecendo as condições oferecidas na Proposta de Preços da licitação RDC ELETRÔNICO nº ____-2020 que, independente de transcrição, integra este instrumento.

Sub-Cláusula Primeira – A contratada ficará obrigadas a aceitar nas mesmas condições contratuais, acréscimos ou supressões na prestação do serviço objeto da presente licitação, de até 25% (vinte e cinco por cento) do valor inicial atualizado do contrato para os acréscimos e supressões, nos termos do Artigo 65, §1º, da Lei nº. 8.666.

Sub-Cláusula Segunda – É vedada a subcontratação TOTAL do objeto, a associação da contratada com outrem, a cessão ou transferência, total ou parcial do contrato, bem como a fusão, cisão ou incorporação da contratada, não se responsabilizando o contratante por nenhum compromisso assumido por aquela com terceiros sem a anuência prévia da Contratante.

Sub-Cláusula Terceira – Os serviços objeto deste contrato não podem sofrer solução de continuidade durante todo o prazo da sua vigência, devendo ser executados por empregados da CONTRATADA, sob a inteira responsabilidade funcional e operacional desta, mediante vínculo de subordinação dos trabalhadores para com a empresa contratada, sobre os quais manterá estrito e exclusivo controle.

CLÁUSULA SEGUNDA – PRAZO DE VIGÊNCIA E EXECUÇÃO

O prazo de vigência do presente contrato é de 12 (doze) meses, a contar da data de sua assinatura, podendo ser prorrogado através de Termo Aditivo, nos termos do artigo 57, da Lei Federal nº 8.666/93, desde que observadas às normas legais vigentes; **o prazo de execução total do objeto é de 180 (cento e oitenta) dias**, a contar após o transcurso de 10 (dez) dias úteis da data de recebimento eletrônico (e-mail) da Ordem de Serviço a ser emitida pela Contratante, sendo admitida uma única prorrogação deste prazo (início da execução da obra), desde que sejam comprovados e aceitos os motivos apresentados pela Contratada.

Sub-Cláusula Única – A variação do valor contratual para fazer face ao reajuste de preços previsto no próprio contrato, as atualizações, compensações ou punições financeiras decorrentes das condições de pagamento nele previstas, bem como o empenho de dotações orçamentárias suplementares até o limite do seu valor corrigido, não caracterizam alteração do mesmo, podendo ser registrados por simples apostila, dispensando a celebração de aditamento.

CLÁUSULA TERCEIRA - DO PREÇO E DO REAJUSTE

Os serviços objeto deste contrato serão prestados pelos preços unitários constantes das planilhas em anexo, as quais correspondem aos preços unitários propostos pela CONTRATADA na licitação acima definida, dando-se ao presente contrato o valor global de (.....)

Sub-Cláusula Primeira – Neste preço estão incluídos todos os custos com material de consumo, salários, encargos sociais, previdenciários e trabalhistas de todo o pessoal da CONTRATADA, como também fardamento, transporte de qualquer natureza, materiais empregados, inclusive ferramentas, utensílios e equipamentos utilizados, depreciação, aluguéis, administração, impostos, taxas, emolumentos e quaisquer outros custos que, direta ou indiretamente, se relacionem com o fiel cumprimento pela CONTRATADA das obrigações.

Sub-Cláusula Segunda – O valor do contrato será fixo, porém poderá ser corrigido anualmente mediante requerimento da contratada, após o interregno mínimo de um ano, contado a partir da data de formação da planilha orçamentária (16.09.2020), pela variação do índice INCC (Índice Nacional de Custos da Construção) ou outro que vier a substituí-lo, e afetará exclusivamente as etapas/parcelas do empreendimento cujo atraso NÃO DECORRA DE CULPA DA CONTRATADA.

CLÁUSULA QUARTA - DOTAÇÃO ORÇAMENTÁRIA

EDITAL – RDC ELETRÔNICO Nº 8-2020

Fls. 30/35

Prefeitura Municipal de Macaúbas



PREFEITURA MUNICIPAL DE MACAÚBAS

Rua Dr. Vital Soares, 268 - 1º Andar – CEP: 46.500-000

Macaúbas – Bahia - Fone (77) 3473-1461

CNPJ: 13.782.461/0001-05

As despesas para o custeio da execução das obras contratadas com base na citada licitação, no que couber, serão custeadas à conta dos recursos orçamentários, constantes de dotações consignadas no orçamento municipal vigente da Prefeitura Municipal de MACAÚBAS, definidas abaixo:

Unidade: 02.04.00 FUNDO MUNICIPAL DE EDUCAÇÃO
12.361.042.2316 Gestão dos Recursos de Precatórios - FUNDEF
4.4.9.0.51.00.00 Obras e Instalações
Fonte: 95 – Ação Judicial FUNDEF – Precatórios - 2017

Sub-Cláusula Única – A CONTRATANTE consignará nos próximos exercícios em seu orçamento as dotações necessárias ao atendimento dos pagamentos previstos.

CLÁUSULA QUINTA - PAGAMENTO

O pagamento será efetuado pela Contratante, APÓS A CONCLUSÃO DE CADA ETAPA DA OBRA PREVISTA NO CRONOGRAMA FÍSICO-FINANCEIRO e aferição e elaboração de boletim de medição emitido pelo fiscal técnico da Prefeitura Municipal, discorrendo a etapa/eventos, quantitativos dos serviços concluídos de forma satisfatória, no prazo de 30 (trinta) dias, contados da apresentação da Nota Fiscal/Fatura contendo o detalhamento da execução do objeto e os materiais empregados juntamente com o Boletim de Medição e o Diário de Obras, com a execução devidamente atestada pelo setor técnico de engenharia desta Prefeitura, através de ordem bancária, para crédito em banco, agência e conta corrente indicados pelo CONTRATADO.

Sub-Cláusula Primeira – Os pagamentos decorrentes deste instrumento, cujos valores não ultrapassem o limite de que trata o inciso II do art. 24 da Lei nº 8.666/93, serão efetuados em até 05 (cinco) dias úteis, contados da apresentação da fatura.

Sub-Cláusula Segunda – A CONTRATADA somente emitirá Nota Fiscal/Fatura, após aprovação do valor da medição apresentada, obrigatoriamente acompanhada da planilha de medição, com detalhamento dos serviços executados, e de memória de cálculo detalhada.

Sub-Cláusula Terceira – O pagamento será precedido de consulta, para comprovação de cumprimento dos requisitos de habilitação estabelecidos neste edital.

Sub-Cláusula Quarta – Na hipótese de irregularidade, o CONTRATADO deverá regularizar a sua situação no prazo de até 05 (cinco) dias, sob pena de aplicação das penalidades previstas no edital e seus anexos e rescisão do contrato.

Sub-Cláusula Quinta – Havendo erro na apresentação da Nota Fiscal/Fatura ou dos documentos pertinentes à contratação, ou, ainda, circunstância que impeça a liquidação da despesa, o pagamento ficará pendente até que o CONTRATADO providencie as medidas saneadoras. Nesta hipótese, o prazo para pagamento iniciar-se-á após a regularização da situação, não acarretando qualquer ônus para a CONTRATANTE.

Sub-Cláusula Sexta – Sobre o valor devido ao CONTRATADO, a Administração efetuará a retenção dos impostos devidos, nos termos da legislação pertinente.

~~**Sub-Cláusula Sétima** – Se o CONTRATADO for optante pelo Simples Nacional, nos termos da Lei Complementar nº 123/06, não sofrerá a retenção tributária quanto aos impostos e contribuições abrangidos por aquele regime. No entanto, o pagamento ficará condicionado à apresentação de comprovação por meio de documento oficial de que faz jus ao tratamento tributário favorecido previsto na referida Lei Complementar.~~

Sub-Cláusula Oitava – O CONTRATANTE deduzirá do montante a ser pago os valores correspondentes às multas e/ou indenizações devidas pelo CONTRATADO.

Sub-Cláusula Nona – É vedado ao CONTRATADO transferir a terceiros os direitos ou créditos decorrentes do contrato.

Sub-Cláusula Décima – Quando da ocorrência de eventuais atrasos de pagamento provocados exclusivamente pelo CONTRATANTE, o valor devido deverá ser acrescido de compensação financeira, e sua apuração se fará desde a data de seu vencimento até a data do efetivo pagamento, em que os juros de mora serão calculados à taxa de 0,5% (meio por cento) ao mês, ou 6% (seis por cento) ao ano, mediante aplicação das seguintes fórmulas:

$$I = (TX/100)/365$$

$$EM = I \times N \times VP, \text{ onde:}$$

I =, Índice de compensação financeira;

TX = Percentual da taxa de juros de mora anual;

EM = Encargos moratórios;

N = Número de dias entre a data prevista para o pagamento e a do efetivo pagamento;

VP = Valor da parcela em atraso.

Sub-Cláusula Décima Primeira – Qualquer pagamento, somente será efetuado mediante apresentação da respectiva Nota Fiscal emitida em nome do CONTRATANTE, acompanhada da Fatura correspondente em 03 (três) vias. Além disso, a partir da 2ª (segunda) fatura, deverão também ser apresentadas as guias de recolhimento das contribuições devidas ao INSS e ao FGTS cujo vencimento estabelecido em lei tenha

EDITAL – RDC ELETRÔNICO Nº 8-2020

Fls. 31/35

Prefeitura Municipal de Macaúbas



PREFEITURA MUNICIPAL DE MACAÚBAS

Rua Dr. Vital Soares, 268 - 1º Andar – CEP: 46.500-000

Macaúbas – Bahia - Fone (77) 3473-1461

CNPJ: 13.782.461/0001-05

ocorrido no mês anterior. Nenhum pagamento isentará a CONTRATADA das responsabilidades contratuais, nem implicará em aprovação definitiva dos serviços executados, total ou parcialmente.

CLÁUSULA SEXTA - ALTERAÇÃO DO VALOR

O valor estipulado na Cláusula Terceira será reajustado/revisto por meio de termo aditivo e nas hipóteses do Artigo 65 da Lei nº 8.666/1993, ficando o CONTRATADO obrigado a aceitar o quanto disposto no §1º do referido dispositivo legal.

CLÁUSULA SÉTIMA - OBRIGAÇÕES DA CONTRATADA:

Além das obrigações contidas neste Contrato por determinação legal, obriga-se a:

- a) executar os serviços objeto deste Contrato de acordo com as especificações e/ou normas da ABNT exigida, observar Projeto Básico / Memorial Descritivo / Especificações (Anexo I), devendo **INICIAR OS SERVIÇOS APÓS o recebimento eletrônico (e-mail) da Ordem de Serviço, respeitado o PRAZO MÁXIMO DE ATÉ 10 (DEZ) DIAS ÚTEIS;**
- b) disponibilizar o material de consumo necessário para a realização dos serviços;
- c) arcar com todas as despesas decorrentes de transporte, alimentação, assistência médica e de pronto socorro de seus empregados;
- d) promover, por sua conta e risco, o transporte de seus empregados, dos equipamentos, materiais e utensílios necessários à execução dos serviços objeto deste Contrato;
- e) responder pelas obrigações, despesas, encargos trabalhistas, securitários, previdenciários e outros, na forma da legislação em vigor relativo aos empregados utilizados na execução dos serviços ora contratados, sendo-lhe defeso invocar a existência desse contrato para tentar eximir-se daquelas obrigações ou transferi-las à contratante;
- f) zelar pela boa e completa execução dos serviços contratados e facilitar, por todos os meios ao seu alcance, a ampla ação fiscalizadora dos prepostos designados pelo Contratante, atendendo prontamente as observações e exigências que lhe forem solicitadas;
- g) efetuar pontualmente o pagamento de todas as taxas e impostos que incidam ou venham a incidir sobre as suas atividades e/ou sobre a execução do objeto do presente Contrato, inclusive as obrigações sociais e previdenciárias e trabalhistas dos seus empregados;
- h) apresentar, sempre que solicitado pela CONTRATANTE, folha de pagamento de seus empregados, Guias de Recolhimento das Contribuições Sociais e previdenciárias (INSS, FGTS e PIS), sob pena, em caso de recusa ou falta de exibição dos mesmos, de ser susgado o pagamento de quaisquer faturas que lhes forem devidas, até o cumprimento desta obrigação;
- i) comunicar ao CONTRATANTE, qualquer anormalidade que interfira no bom andamento dos serviços, objeto do presente Contrato, provocada por empregados da Contratada, inclusive indicando o nome do responsável;
- j) providenciar e manter atualizadas todas as licenças e alvarás junto as repartições competentes, necessários à execução dos serviços objeto do presente contrato, efetuando pontualmente todos os pagamentos de taxas e impostos que incidam ou venham incidir sobre as suas atividades;
- k) arcar com todo e qualquer dano ou prejuízo, de qualquer natureza, causados à contratante e/ou a terceiros por sua culpa, ou em consequência de erros, imperícia própria, ou de auxiliares que estejam sob sua responsabilidade na execução dos serviços contratados;
- l) observar e respeitar as Legislações Federal, Estadual e Municipal, relativas a prestação dos seus serviços; cumprir rigorosamente as disposições da Lei 8.666/93.
- m) manter, durante toda a execução do contrato, em compatibilidade com as obrigações por ele assumidas, todas as condições de habilitação e qualificação exigidas na licitação.
- n) exigência de comprovação mensal junto ao setor financeiro competente, do cumprimento das obrigações trabalhistas, fiscais, tributárias e previdenciárias, incluindo-se o pagamento dos direitos previstos na Consolidação das Leis do Trabalho e nas Convenções, Dissídios ou Acordos Coletivos de trabalho, obrigações decorrentes do cumprimento das normas de segurança e medicina do trabalho, bem como das normas e legislação especializadas de proteção ao meio ambiente, comprovação de pagamento de salários, FGTS e os demais encargos de natureza trabalhista;
- o) obrigação do contratado de exibir os instrumentos de rescisão de contratos de trabalho vinculados à execução do contrato;
- p) Registrar o Contrato no CREA e apresentar o comprovante de pagamento da "Anotação de Responsabilidade Técnica", antes da emissão da primeira fatura.
- q) Fornecer e colocar no local das obras / serviços placa de divulgação e identificação da mesma, e placa de inauguração, quando for o caso, as quais serão confeccionadas de acordo com o manual apropriado a ser fornecido pela CONTRATANTE.
- r) Matricular os serviços no INSS e entregar à CONTRATANTE as guias de recolhimento das contribuições devidas ao INSS e ao FGTS, nos termos da legislação específica em vigor. As referidas guias serão acompanhadas de declaração elaborada em papel timbrado do CONTRATADO, carimbada e assinada

EDITAL – RDC ELETRÔNICO Nº 8-2020

Fls. 32/35

Rua Dr. Vital Soares 1º Andar | 268 | Centro | Macaúbas-Ba

pmmacaubas.ba.ipmbrasil.org.br

Prefeitura Municipal de Macaúbas



PREFEITURA MUNICIPAL DE MACAÚBAS

Rua Dr. Vital Soares, 268 - 1º Andar – CEP: 46.500-000

Macaúbas – Bahia - Fone (77) 3473-1461

CNPJ: 13.782.461/0001-05

por pessoa legalmente habilitada para tal fim, atestando, sob as penas da lei, que as mesmas correspondem fielmente ao total da mão-de-obra empregada nos serviços contratados.

s) Manter no local das obras / serviços um "Diário de Ocorrências / Diário de Obras", no qual serão feitas anotações diárias referentes ao andamento dos serviços, qualidade dos materiais, mão-de-obra, como também reclamações, advertências e principalmente problemas de ordem técnica que requeiram solução, por uma das partes. Este Diário, devidamente rubricado pela Fiscalização e pela CONTRATADA, em todas as vias, ficará em poder da CONTRATANTE após a conclusão das obras / serviços.

t) Obedecer às normas de higiene e prevenção de acidentes, a fim de garantir a salubridade e a segurança nos acampamentos e nos canteiros de serviços.

u) Responder por todos os ônus e obrigações concernentes às legislações Fiscal, Previdenciária, Trabalhista e Comercial, inclusive os decorrentes de acidentes de trabalho.

v) Responder financeiramente, sem prejuízo de medidas outras que possam ser adotadas, por quaisquer danos causados à União, Estado, Município ou terceiros, em razão da execução das obras / serviços.

x) Manter, durante toda a execução do contrato, todas as condições de habilitação e qualificação exigidas na licitação.

y) Responsabilizar-se pela qualidade das obras, materiais e serviços, devendo promover as readequações sempre que detectadas impropriedades que possam comprometer a consecução do objeto contratado.

z) Permitir o livre acesso dos servidores/fiscais da contratante e da concedente, bem como dos órgãos de controle interno e externo, aos documentos e registros contábeis.

CLÁUSULA OITAVA - OBRIGAÇÕES DO CONTRATANTE

Além das obrigações previstas no presente Contrato por determinação legal. O CONTRATANTE obriga-se a:

1. Designar prepostos para conferir, fiscalizar, apontar falhas e atestar a execução do serviço;
2. Efetuar, nos prazos indicados, os pagamentos devidos à CONTRATADA;
3. Notificar, por escrito, à CONTRATADA, quando da aplicação de multas previstas neste contrato;
4. Prestar esclarecimentos e informações à contratada que visem orientá-la na correta prestação dos serviços pactuados, dirimindo as questões omissas neste instrumento assim como dar-lhe ciência de qualquer alteração no presente Contrato.

CLÁUSULA NONA - DO REGIME DE EXECUÇÃO

O presente contrato será realizado em regime de EMPREITADA POR PREÇO UNITÁRIO devendo as obras/serviços, objeto deste contrato, serem desenvolvidos por profissionais habilitados conforme a lei, nos seus Conselhos Profissionais, e qualificados para as atividades a que se propõem.

CLÁUSULA DÉCIMA - DA FISCALIZAÇÃO

A fiscalização dos serviços, ora contratados, será exercida pela CONTRATANTE através do Sr. _____, ocupante do cargo de _____, pessoa com poderes para:

- a) recusar os serviços que não tenham sido executados de acordo com as condições especificadas neste Contrato;
- b) comunicar à Contratada, quaisquer irregularidades encontradas na execução dos serviços, estabelecendo prazos para que as mesmas sejam regularizadas;
- c) notificar, advertir e denunciar o contratado em caso de descumprimento dos itens a até o, constantes na Cláusula Segunda.

As atribuições dos membros da fiscalização, bem como do gestor e fiscal do contrato, designados neste ato, estão contidas nas normas do Decreto Municipal nº 0090/2020, de 30 de julho de 2020, no que couber.

CLÁUSULA DÉCIMA PRIMEIRA - RECEBIMENTO DAS OBRAS

Os recebimentos da obra, provisório e definitivo, serão efetuados de acordo com o estabelecido no instrumento convocatório e nos termos da Lei Federal nº 8.666/93

Realizada a medição final, a Contratada deverá solicitar, de maneira formal, ao responsável pelo acompanhamento e fiscalização da Obra, o seu recebimento provisório, acompanhado dos seguintes documentos:

- a) Relação nominal do(s) responsável(is) técnico(s) pelo objeto contratado, com discriminação de categoria(s) e número(s) de registro(s) profissional(is), função(ões) e período de atuação de cada um;
- b) Cópia do diário de obra;
- c) Minuta do atestado a ser fornecido;
- d) Outros documentos a critério do Órgão Contratante.

A Contratante, através do responsável pelo acompanhamento e fiscalização da obra, deverá providenciar termo circunstanciado de recebimento provisório, no prazo máximo de 15 (quinze) dias contados da solicitação que lhe fizer a Contratada. Tal documento deverá ser firmado também pela Contratada.

CLÁUSULA DÉCIMA SEGUNDA - DA FACULDADE DE EXIGIBILIDADE

Prefeitura Municipal de Macaúbas



PREFEITURA MUNICIPAL DE MACAÚBAS

Rua Dr. Vital Soares, 268 - 1º Andar – CEP: 46.500-000

Macaúbas – Bahia - Fone (77) 3473-1461

CNPJ: 13.782.461/0001-05

Fica estabelecido que na hipótese da CONTRATANTE deixar de exigir qualquer condição deste Contrato, tal faculdade não importará em novação, não se caracterizando como renúncia de exigí-la em oportunidades futuras.

CLÁUSULA DÉCIMA TERCEIRA – DAS GARANTIAS

No prazo de até 10 (dez) dias úteis, a contar da assinatura do contrato a CONTRATADA fica obrigada a prestar garantia no valor correspondente a 05% (cinco por cento) do valor do contrato, podendo optar por uma das seguintes modalidades:

- a) Caução em dinheiro ou títulos da dívida pública;
- b) Seguro garantia;
- c) Fiança bancária.

A validade da garantia, qualquer que seja a modalidade escolhida, deverá abranger um período mínimo de 3 (três) meses após o término da vigência contratual. No caso de alteração do valor do contrato, ou prorrogação de sua vigência, a GARANTIA DEVERÁ SER AJUSTADA à nova situação ou renovada, seguindo os mesmos parâmetros utilizados quando da contratação.

CLÁUSULA DÉCIMA QUARTA - DAS PENALIDADES

O descumprimento parcial ou total de qualquer das cláusulas contratuais sujeitará o contratado às sanções previstas na Lei Federal nº 8.666/93, garantida a prévia e ampla defesa em processo administrativo.

A inexecução parcial ou total das obrigações contratuais ensejará a aplicação das seguintes penalidades:

- a) Perda da garantia;
- b) Multas percentuais sobre o valor do contrato;
- c) Suspensão do direito de licitar e contratar com a Administração Pública Estadual;
- d) Declaração de inidoneidade para licitar e contratar com a Administração Pública Estadual.

A multa será graduada de acordo com a gravidade da infração, nos seguintes limites máximos:

- multa moratória de até 0,25% (zero vírgula vinte e cinco por cento) por dia de atraso injustificado sobre o valor da parcela inadimplida, até o limite de 45 (quarenta e cinco) dias;
- em se tratando de inobservância do prazo fixado para apresentação da garantia (seja para reforço ou por ocasião de prorrogação), aplicar-se-á multa de 0,07% (sete centésimos por cento) do valor do contrato por dia de atraso, observado o máximo de 2% (dois por cento), de modo que o atraso superior a 10 (dez) dias autorizará a Administração contratante a promover a rescisão do contrato;
- as penalidades de multa decorrentes de fatos diversos serão consideradas independentes entre si;
- multa compensatória de até 20% (vinte por cento) sobre o valor total do contrato, no caso de inexecução total do objeto.

A CONTRATANTE se reserva ao direito de descontar do pagamento devido à CONTRATADA o valor de qualquer multa porventura imposta em virtude do descumprimento das condições estipuladas no contrato. As multas não têm caráter compensatório e o seu pagamento não eximirá a contratada da responsabilidade por perdas e danos decorrentes da inexecução total ou parcial das obrigações assumidas.

A CONTRATADA deverá alegar os motivos de força maior ou de casos fortuitos dentro de 10 (dez) dias da sua ocorrência e apresentar os documentos comprobatórios até 15 (quinze) dias, após a cessação do mesmo para serem apreciados devendo a Contratante no prazo de 05 (cinco) dias, a contar do recebimento dos documentos, aceitar ou recusar os motivos alegados dando por escrito as razões de sua eventual recusa.

CLÁUSULA DÉCIMA QUINTA - DA RESCISÃO

A inexecução, total ou parcial, deste Contrato ensejará a sua rescisão com as consequências contratuais e as previstas na Lei nº. 8.666/93.

O CONTRATANTE poderá rescindir administrativamente o presente contrato nas hipóteses previstas nos incisos I a XII, XVII e XVIII do art. 78 da Lei 8.666/93.

Nas hipóteses de rescisão com base nos incisos I a XI e XIII do art. 78 da Lei 8.666/93 não cabe ao contratado direito a qualquer indenização.

O Contratante poderá considerar o presente Contrato rescindido de pleno direito, sem que assista à Contratada, direito a qualquer indenização, nas hipóteses em que:

- a) A Contratada abandonar ou suspender a execução dos serviços, salvo por motivo de caso fortuito ou de força maior, devidamente, comprovados;
- b) A Contratada infringir quaisquer das Cláusulas contratuais;
- c) A Contratada requerer ou tiver sido declarada a falência, concordata, insolvência ou dissolução judicial ou extrajudicial;

CLÁUSULA DÉCIMA SEXTA – DA LEGISLAÇÃO – O presente contrato reger-se-á pelo disposto na Lei 8.666/93, e os casos omissos, aplicar-se-ão subsidiariamente as normas de direito civil pertinentes.

Prefeitura Municipal de Macaúbas



PREFEITURA MUNICIPAL DE MACAÚBAS

Rua Dr. Vital Soares, 268 - 1º Andar – CEP: 46.500-000

Macaúbas – Bahia - Fone (77) 3473-1461

CNPJ: 13.782.461/0001-05

CLÁUSULA DÉCIMA SÉTIMA – DO RECONHECIMENTO DOS DIREITOS DA ADMINISTRAÇÃO – O CONTRATADO reconhece desde já os direitos do CONTRATANTE, em caso de rescisão administrativa prevista no Artigo 77 da Lei nº. 8.666/1993.

CLÁUSULA DÉCIMA OITAVA – DA VINCULAÇÃO – O presente contrato se vincula aos termos do processo administrativo de licitação – RDC ELETRÔNICO nº. ____/2020.

CLÁUSULA DÉCIMA NOVA – DA ELEIÇÃO DO FORO

As partes contratantes elegem o Foro da Comarca de MACAÚBAS, para dirimir qualquer dúvida do presente contrato, renunciando a qualquer outro por mais privilegiado que seja.

E, por estarem assim justos e contratados, assinam o presente contrato em duas vias digitadas, todas de igual forma e teor, contratante e contratada, na presença de duas testemunhas a tudo presentes. MACAÚBAS, __ de ____ de 202__.

CONTRATANTE

Prefeitura Municipal de MACAÚBAS

CONTRATADO

Testemunhas:

.....
NOME:

CPF:

.....
NOME:

CPF:

Prefeitura Municipal de Macaúbas

2020

**MEMORIAL
DESCRITIVO**

REFORMA E AMPLIAÇÃO DAS ESCOLAS DO MUNICÍPIO -
MUNICÍPIO DE MACAÚBAS/BA

Prefeitura Municipal de Macaúbas



PREFEITURA MUNICIPAL DE MACAÚBAS
Rua Dr. Vital Soares, 577 - 1º Andar - CEP:46500-000
Macaúbas - Bahia - Fone:(77) 3473-1461
CNPJ: 13.782.461/0001-05

ESPECIFICAÇÕES TÉCNICAS DE MATERIAIS E SERVIÇOS

OBRA:

REFORMA E AMPLIAÇÃO DA COLÉGIO DE SANTA TEREZINHA

LOCAL:

POVOADO DE SANTA TEREZINHA

MACAÚBAS – BAHIA

PROPRIETÁRIO:

PREFEITURA MUNICIPAL DE MACAÚBAS

Março de 2020

Prefeitura Municipal de Macaúbas



PREFEITURA MUNICIPAL DE MACAÚBAS

Rua Dr. Vital Soares, 577 - 1º Andar - CEP:46500-000

Macaúbas - Bahia - Fone:(77) 3473-1461

CNPJ: 13.782.461/0001-05

SUMÁRIO

CONSIDERAÇÕES INICIAIS	5
SERVIÇOS PRELIMINARES	6
1. – REFORMA	6
1.1 – DEMOLIÇÕES E RETIRADAS	6
1.2 – VEDAÇÃO - REFORMA	6
1.3 – COBERTURA – REFORMA	7
1.4 – ESQUADRIAS – REFORMA	7
1.5 – REVESTIMENTOS – REFORMA	8
1.6 – SISTEMA DE PISO – REFORMA	8
1.7 – PINTURA – REFORMA	8
1.8 – SISTEMA HIDROSANITÁRIO – REFORMA	9
1.9 – LOUÇAS E METAIS – REFORMA	9
1.10 – SISTEMA CONTRA INCÊNDIO – REFORMA	10
1.11 – INSTALAÇÕES ELÉTRICAS – REFORMA	10
2. – AMPLIAÇÃO	11
2.1 - SERVIÇOS PRELIMINARES - AMPLIAÇÃO	11
2.2 - MOVIMENTO DE TERRAS PARA FUNDAÇÕES - AMPLIAÇÃO	11
2.3 - FUNDAÇÕES - AMPLIAÇÃO	12
2.4 - SUPERESTRUTURA - AMPLIAÇÃO	12
2.5 - VEDAÇÃO - AMPLIAÇÃO	13
2.6 - ESQUADRIAS - AMPLIAÇÃO	14
2.7 - COBERTURA – AMPLIAÇÃO	14
2.8 - IMPERMEABILIZAÇÃO – AMPLIAÇÃO	15
2.9 - REVESTIMENTOS – AMPLIAÇÃO	15
2.10 - PISO - AMPLIAÇÃO	15

Prefeitura Municipal de Macaúbas



PREFEITURA MUNICIPAL DE MACAÚBAS

Rua Dr. Vital Soares, 577 - 1º Andar - CEP:46500-000

Macaúbas - Bahia - Fone:(77) 3473-1461

CNPJ: 13.782.461/0001-05

2.11 - PINTURA – AMPLIAÇÃO	
2.12 - INSTALAÇÕES HIDROSSANITÁRIAS - AMPLIAÇÃO	16
2.13 - LOUÇAS, METAIS E ACESSÓRIOS – AMPLIAÇÃO	16
2.14 – SISTEMA CONTRA INCÊNDIO - AMPLIAÇÃO	16
2.15 - INSTALAÇÕES ELÉTRICAS	17
2.16 - SERVIÇOS DIVERSOS	17
2.16.1 – Bancos	17
2.16.2 – Mastro para bandeira.....	17
2.16.3 – Rampa.....	17
2.16.4 – Muro	18
2.16.5 – Passarelas cobertas	18

Prefeitura Municipal de Macaúbas



PREFEITURA MUNICIPAL DE MACAÚBAS
Rua Dr. Vital Soares, 577 - 1º Andar - CEP:46500-000
Macaúbas - Bahia - Fone:(77) 3473-1461
CNPJ: 13.782.461/0001-05

CONSIDERAÇÕES INICIAIS

Trata-se do projeto de reforma e ampliação do Colégio do povoado de Santa Terezinha – Neste município.

Este memorial tem por objetivo descrever e especificar de forma clara a reforma e ampliação da edificação, de forma a complementar as informações contidas nos projetos, planilha e cronograma.

Todos os materiais a serem empregados na obra deverão ser comprovadamente de boa qualidade e satisfazer rigorosamente as especificações constantes neste memorial e no projeto arquitetônico e planilha orçamentária. Todos os serviços deverão ser executados em completa obediência aos princípios de boa técnica, devendo ainda satisfazer rigorosamente às Normas Brasileiras.

Os interessados em participar da licitação deverão realizar visita ao local da obra, sendo fornecido, pelo setor de engenharia da Prefeitura Municipal de Macaúbas, o atestado da visita ou DECLARAÇÃO de pleno conhecimento de todas as informações e dos locais que serão executados os serviços.

A execução da edificação ficará a cargo da empresa contratada, Empreiteira, após processo licitatório, que deverá providenciar a Anotação de Responsabilidade Técnica de execução da Obra, junto ao Conselho Regional de Engenharia e Agronomia – CREA local ou ao Conselho de Arquitetura e Urbanismo – CAU, e atender as especificações deste memorial e do contrato de prestação de serviço que será celebrado entre a Empreiteira e o Ente Federado contratante. Para a execução dos serviços serão necessários ainda os procedimentos normais de regularização do Responsável Técnico da Empreiteira, junto ao contratante, com relação ao comando da obra (residência), diário de obra, licenças e alvarás.

Poderá a Fiscalização paralisar a execução dos serviços, bem como solicitar que sejam refeitos, quando eles não forem executados de acordo com as especificações, detalhes ou com a boa técnica construtiva. As despesas decorrentes de tais atos serão de inteira responsabilidade da Empreiteira.

Prefeitura Municipal de Macaúbas



PREFEITURA MUNICIPAL DE MACAÚBAS

Rua Dr. Vital Soares, 577 - 1º Andar - CEP:46500-000
Macaúbas - Bahia - Fone:(77) 3473-1461
CNPJ: 13.782.461/0001-05

SERVIÇOS PRELIMINARES

Será de responsabilidade da empreiteira manter na obra, em local determinado pela fiscalização, placas da Empreiteira e demais Responsáveis Técnicos pela execução, bem como a placa da Prefeitura Municipal de Macaúbas.

Deverão ser retirados ou remanejados da obra todos os materiais e entulhos que estejam acumulados dentro da edificação e nos limites do terreno.

O Muro frontal com grade será demolido e construído um novo 10 (dez) metros à frente com gradil e pórtico de acesso em acordo ao projeto e serviços constantes na planilha orçamentária.

A execução das instalações componentes do SPDA será feita de acordo com o projeto em obediência à norma NBR 5419/2005 da ABNT, e normas posteriores que regem o assunto.

1. – REFORMA

1.1 – DEMOLIÇÕES E RETIRADAS

Os trabalhos de demolições e retiradas deverão ser executados com cuidados especiais, a fim de resguardar as estruturas por ventura existentes no próprio prédio ou construções adjacentes, de possíveis danos causados por carregamentos exagerados e (ou) assimétricos, ou pelo impacto gerado pelos equipamentos que forem utilizados.

1.2 – VEDAÇÃO - REFORMA

As paredes serão assentadas em 1/2 vez (em pé), conforme projeto arquitetônico, executados com tijolos de barro cozido, de 8 furos, de boa qualidade, bem cozidos, leves, duros, sonoros, com ranhuras nas faces e quebra máxima de 3% (três por cento), coloração uniforme, sem manchas nem empenamentos, com taxa de absorção de umidade máxima de 20% e taxa de compressão de 14 kg/cm², que atendam à EB 20, com dimensão mínima (0,09 x 0,19 x 0,19m).

Rua Doutor Vital Soares – Centro
Macaúbas – BA – Brasil

Prefeitura Municipal de Macaúbas



PREFEITURA MUNICIPAL DE MACAÚBAS

Rua Dr. Vital Soares, 577 - 1º Andar - CEP:46500-000
Macaúbas - Bahia - Fone:(77) 3473-1461
CNPJ: 13.782.461/0001-05

O assentamento dos tijolos será executado com juntas de amarração e as fiadas deverão ser perfeitamente alinhadas e aprumadas. As juntas terão 15mm de espessura máxima, alisadas com ponta de colher.

1.3 – COBERTURA – REFORMA

Serão substituídos integralmente o telhamento e as ripas de madeira de toda a cobertura existente. E haverá troca de aproximadamente 30% do material da trama de madeira e telhas nas áreas em que o material existente não estão em condição de uso.

Deverá ser pintada todo o madeiramento da cobertura da área de reforma com pintura de proteção sobre madeira com aplicação de 02 demãos de verniz.

Haverá instalação de forro em placa de gesso em todas as áreas indicadas por projeto e fiscalização da obra.

Troca de geral da cumeeira

1.4 – ESQUADRIAS – REFORMA

Deverão ser retiradas todas as esquadras indicadas para substituição geral com os materiais recomendados em projeto e planilha.

As portas das salas serão em madeira para pintura, semi-oca (leve ou média), padrão popular, dimensões indicadas em planilha e projeto, espessura de 3,5cm, itens inclusos: (dobradiças, montagem e instalação do batente, fechadura com execução do furo) e terá a adaptação de visor no padrão de 30x30cm em todas as salas de aula, indicados no projeto.

As Janelas serão de alumínio e vidro, sendo que, nas salas de aula serão mistas em veneziana e vidro com indicado no projeto.

Prefeitura Municipal de Macaúbas



PREFEITURA MUNICIPAL DE MACAÚBAS

Rua Dr. Vital Soares, 577 - 1º Andar - CEP:46500-000
Macaúbas - Bahia - Fone:(77) 3473-1461
CNPJ: 13.782.461/0001-05

1.5 – REVESTIMENTOS – REFORMA

O chapisco terá traço de 1:3 (cimento e areia grossa), espessura média de 0,5cm, aplicado nas paredes a serem rebocadas e revestidas com azulejo, e nas faces aparentes de elementos de concreto (vigas, pilares, cintas e lajes).

O emboço/massa única será utilizada como reboco em todas as superfícies chapiscadas, composta por argamassa de cimento, cal e areia no traço 1:2:9, espessura média de 1,5cm.

Haverá revestimento cerâmico para paredes internas com placas tipo esmaltada extra de dimensões 20x20cm e altura de 1,20 m, internas e externas nas áreas indicadas em projeto.

Será instalada um faixa de roda meio com 10cm de largura.

1.6 – SISTEMA DE PISO – REFORMA

Nas áreas de reforma onde não existir será executado aterro e contrapiso. E em toda a área indicada em projeto será feito regularização para recebimento do piso.

O piso será totalmente demolido e substituído por revestimento cerâmico para piso com placas tipo esmaltada extra de dimensões 60x60 cm aplicada em todos os ambientes inclusive pátios e rampas.

Será instalado piso tátil direcional e/ou alerta, de concreto, colorido, p/deficientes visuais, dimensões 25x25cm, aplicado com argamassa industrializada ac-ii, rejuntado nas áreas indicadas em projeto e orçamento.

Haverá soleiras em granito nas portas indicadas em orçamento.

1.7 – PINTURA – REFORMA

Haverá emassamento das superfícies das paredes a construir com aplicação de 02 demãos de massa acrílica, lixamento e retoques nas áreas de paredes e forros como indicado em projeto e planilha.

Prefeitura Municipal de Macaúbas



PREFEITURA MUNICIPAL DE MACAÚBAS
Rua Dr. Vital Soares, 577 - 1º Andar - CEP:46500-000
Macaúbas - Bahia - Fone:(77) 3473-1461
CNPJ: 13.782.461/0001-05

Todas as superfícies serão limpas adequadamente, antes da aplicação das tintas. Superfícies de metal e/ou madeira serão lixadas adequadamente antes da pintura. Todas as pinturas serão precedidas pela execução de amostras que deverão ser aprovadas pela fiscalização e autoria do projeto. As cores seguirão o padrão existente no local, ou fornecidas pela fiscalização, quando não for apresentada em projeto. Deverão ser observadas as recomendações do fabricante quanto à diluição, aplicação e tempo de cura entre demãos. Será verificada a uniformidade das pinturas executadas (cor de tonalidade única e textura sem escorrimentos), e a integridade da pintura das superfícies à sua volta, ou seja, não serão aceitos respingos no piso e/ou outras paredes.

1.8 – SISTEMA HIDROSANITÁRIO – REFORMA

Na área de reforma serão retirados tubulações e aparelhos para substituição geral de todo o sistema hidrossanitário e seguirá os parâmetros indicados em projeto e planilha orçamentária, exceto quando alterado pela fiscalização para melhoramento do sistema e que essa tomará todas as medidas cabíveis para alterações que por ventura achar necessárias.

Todos os itens deverão ser executados de modo a assegurar um rápido escoamento dos líquidos e dejetos até seu destino final, observando-se:

- Declividade;
- Perfeita execução de fossa e sumidouro;
- Perfeita estanqueidade dos tubos e conexões.

1.9 – LOUÇAS E METAIS – REFORMA

Visando facilitar a aquisição e futuras substituições de todos os materiais de louças e metais, o projeto padrão sugere que todos os metais da escola sejam de marcas difundidas em todo território nacional, conforme modelos de citados em planilha. Serão sugeridos apenas os itens de metais aparentes, todos os complementos (ex.: sifões, válvulas para ralo das cubas, acabamentos dos registros) deverão seguir a planilha orçamentária, seguindo o padrão de qualidade das peças.

Prefeitura Municipal de Macaúbas



PREFEITURA MUNICIPAL DE MACAÚBAS
Rua Dr. Vital Soares, 577 - 1º Andar - CEP:46500-000
Macaúbas - Bahia - Fone:(77) 3473-1461
CNPJ: 13.782.461/0001-05

1.10 – SISTEMA CONTRA INCÊNDIO – REFORMA

A classificação de risco para as edificações que compreendem os estabelecimentos de ensino é de risco leve, segundo a classificação de diversos Corpos de Bombeiros do país. São exigidos os seguintes sistemas:

Sinalização de segurança: as sinalizações auxiliam as rotas de fuga, orientam e advertem os usuários da edificação.

Extintores de incêndio: para todas as áreas da edificação os extintores deverão atender a cada tipo de classe de fogo A, B e C. A instalação dos extintores constam na planilha orçamentária e será indicada pela fiscalização da obra.

Iluminação de emergência: o sistema adotado foi de blocos autônomos, com autonomia mínima de 1 hora, instalados nas paredes, conforme localização e detalhes indicados no projeto.

1.11 – INSTALAÇÕES ELÉTRICAS – REFORMA

Deverão ser retirados os pontos de luz e tomadas, com troca geral por material da mesma natureza, obedecendo as normas da ABNT.

O empreiteiro fornecerá todos os materiais e peças diversas para a adequada execução dos serviços, inclusive as caixas para tomadas, interruptores e pontos de luz, e demais materiais que se fizerem necessários em acordo ao indicado.

Todos os eletrodutos, curvas e luvas serão em PVC, rígidos e roscáveis. Serão de seção circular, liso, antichama, classe A. Não será admitido o uso do fogo nas tubulações.

A instalação elétrica deverá obedecer às normas da ABNT. A fiação será de cobre, com revestimento anti-chama.

Será utilizado para as tubulações da rede de eletricidade existentes no forro (onde haverá modificação de pontos de iluminação já existentes no teto a fiação retirada e substituída e que deverá ser embutida nos novos eletrodutos).

Rua Doutor Vital Soares – Centro
Macaúbas – BA – Brasil

Prefeitura Municipal

Página 10/19

Prefeitura Municipal de Macaúbas



PREFEITURA MUNICIPAL DE MACAÚBAS
Rua Dr. Vital Soares, 577 - 1º Andar - CEP:46500-000
Macaúbas - Bahia - Fone:(77) 3473-1461
CNPJ: 13.782.461/0001-05

As luminárias deverão possuir proteção para as lâmpadas. A fixação dos eletrodutos e luminárias deverão garantir segurança e alinhamento.

2. – AMPLIAÇÃO

2.1 - SERVIÇOS PRELIMINARES - AMPLIAÇÃO

LOCAÇÃO

Execução do gabarito da obra, marcando no solo os elementos construtivos da edificação com a máxima exatidão, transferindo para um determinado terreno em escala natural, as medidas de um projeto elaborado em escala reduzida.

Deverão ser conferidos os afastamentos das divisas, os ângulos reais do terreno, assinalado o RN, marcados os pontos característicos com precisão, ou simplesmente empregando-se fita métrica de aço, esquadro, prumo e nível de pedreiro, quando as distâncias forem pequenas.

2.2 - MOVIMENTO DE TERRAS PARA FUNDAÇÕES - AMPLIAÇÃO

Será executada escavação manual de valas, com dimensões mínimas de 0,20m (largura) x 0,40m (profundidade).

Os reaterros dessas valas serão executados com material escolhido e selecionado, colhido da escavação manual, sem detritos e nem vegetais, em camadas sucessivas de 0,20 m de espessura, adequadamente molhados e energeticamente compactados por meio mecânico, a fim de se evitar a posterior ocorrência de fendas, trincas ou desníveis, em razão do recalque que poderá ocorrer nas camadas aterradas.

Esses trabalhos seguirão rigorosamente a Lei Federal 6.514/77, NR 18 e demais leis e normas técnicas vigentes referentes à segurança do trabalho, através de utilização de equipamentos e procedimentos adequados bem como E.P.I.'s apropriados. Antes de ser iniciada a demolição e retirada de qualquer serviço, as redes de abastecimento de energia elétrica, água, gás e despejo de esgoto e águas pluviais que porventura estiverem no local da intervenção deverão ser retiradas, protegidas ou isoladas.

Prefeitura Municipal de Macaúbas



PREFEITURA MUNICIPAL DE MACAÚBAS
Rua Dr. Vital Soares, 577 - 1º Andar - CEP:46500-000
Macaúbas - Bahia - Fone:(77) 3473-1461
CNPJ: 13.782.461/0001-05

2.3 - FUNDAÇÕES - AMPLIAÇÃO

As fundações serão superficiais e do tipo direta (profundidade menor ou igual que 1,00m), executadas em um sistema composto de vigas baldrame em concreto armado, afim de receber as paredes de alvenaria da edificação, a sapatas isoladas em concreto armado, que terão por função principal transferir ao solo subjacente as cargas oriundas da supraestrutura, solo este que deverá ter boa capacidade de carga à ruptura, com valor nominal mínimo de 2 Kgf/cm² (0,2 MPa).

As sapatas isoladas serão em concreto armado com Fck mínimo de 25 MPa, nas dimensões mínimas indicadas, assentadas sobre solo que tenha resistência à ruptura acima de 0,2 MPa e lastro de concreto simples, concreto magro, com 5cm de espessura, nas quais também serão embutidos os “arranques” dos pilares, formando o “pescoço” de cada pilar, e que serão preenchidos com concreto de resistência característica mínima de 25 MPa.

2.4 - SUPERESTRUTURA - AMPLIAÇÃO

Antes de iniciar os serviços, a Empreiteira deverá verificar as cotas referentes ao nivelamento e locação do projeto, sendo a referência de nível (RN), tomada no local junta a Fiscalização.

Todo o aço empregado será do tipo CA-50 e CA-60. As barras de aço utilizadas para as armaduras das peças de concreto armado, bem como sua montagem, deverão atender às prescrições das Normas Brasileiras que regem o assunto. De modo geral, as barras de aço deverão apresentar suficiente homogeneidade quanto as suas características geométricas e mecânicas, e não apresentar defeitos prejudiciais, tais como bolhas, fissuras, esfoliações e corrosão.

Os aditivos - tipos e marcas comerciais, bem como as suas proporções na mistura e os locais de utilização serão definidos após a realização de ensaios e aprovação pela Fiscalização do contratante.

Prefeitura Municipal de Macaúbas



PREFEITURA MUNICIPAL DE MACAÚBAS
Rua Dr. Vital Soares, 577 - 1º Andar - CEP:46500-000
Macaúbas - Bahia - Fone:(77) 3473-1461
CNPJ: 13.782.461/0001-05

Deverá ser utilizada areia natural, com granulometria que se enquadre nas especificações da NBR 7211/2005 da ABNT. Este material deverá estar isento de substâncias nocivas à sua utilização, como mica, materiais friáveis, gravetos, matéria orgânica, torrões de argila e outras.

Deverão ser utilizadas pedras britadas nº 1 e nº 2, provenientes da britagem de rochas sãs, totalmente puras de substâncias nocivas.

O cimento empregado no preparo do concreto deverá atender as especificações e os ensaios da ABNT. O Cimento Portland Comum atenderá a NBR 5732/1991, e o de alta resistência inicial a NBR 5733/1991. O armazenamento do cimento na obra será feito de modo a eliminar a possibilidade de qualquer dano total ou parcial, ou ainda misturas de cimento de diversas procedências ou idades.

Todo o conjunto estrutural deverá seguir rigorosamente a NBR 6118/2014.

Deverá ser construída lajes nas áreas onde ficarão os reservatórios em acordo ao projeto. A Laje será re-moldada, sobrecarga 100kg/m², vaos ate 3,50m/e=8cm, c/lajotas e cap.c/conc fck=20mpa, 3cm, inter-eixo 38cm, c/escoramento (reapr.3x) e ferragem negativa.

2.5 - VEDAÇÃO - AMPLIAÇÃO

As paredes serão assentadas em 1/2 vez (em pé), conforme projeto arquitetônico, executados com tijolos de barro cozido, de 8 furos, de boa qualidade, bem cozidos, leves, duros, sonoros, com ranhuras nas faces e quebra máxima de 3% (três por cento), coloração uniforme, sem manchas nem empenamentos, com taxa de absorção de umidade máxima de 20% e taxa de compressão de 14 kg/cm², que atendam à EB 20, com dimensão mínima (0,09 x 0,19 x 0,19m).

O assentamento dos tijolos será executado com juntas de amarração e as fiadas deverão ser perfeitamente alinhadas e aprumadas. As juntas terão 15mm de espessura máxima, alisadas com ponta de colher.

Prefeitura Municipal de Macaúbas



PREFEITURA MUNICIPAL DE MACAÚBAS

Rua Dr. Vital Soares, 577 - 1º Andar - CEP:46500-000
Macaúbas - Bahia - Fone:(77) 3473-1461
CNPJ: 13.782.461/0001-05

As vergas e contra-vergas serão de concreto, com dimensões aproximadas 0,10m x 0,10m (altura e espessura), e comprimento variável, embutidas na alvenaria. Estes elementos deverão ser embutidos na alvenaria, apresentando comprimento de 0,30m mais longo em relação aos dois lados de cada vão. Caso, por exemplo, a janela possua 1,20m de largura, a verga e contra-verga terão comprimento de 1,80m.

Haverá divisórias em granito cinza andorinha, polido, e=2cm nas áreas indicadas em projeto.

Os peitoris em granito deverão ser instalados abaixo dos caixilhos das esquadrias de alumínio, placas de 2 cm de espessura, polidas em todas as faces aparentes e acabamento bizotado. E deverão ser deixadas as pingadeiras necessárias.

2.6 - ESQUADRIAS - AMPLIAÇÃO

As esquadrias seguirão o mesmo padrão indicado na reforma. Todas as esquadrias serão executadas conforme indicações de projeto e planilha orçamentária. As esquadrias serão fornecidas com todos os acessórios originais, necessários ao seu próprio funcionamento. Os modelos serão submetidos à aprovação da Fiscalização. Não será admitido o uso de fechaduras plásticas. As fechaduras serão de embutir, cromadas, de cilindro e maçanetas do tipo alavanca. As esquadrias metálicas serão fixadas através de chumbadores adequados ou aparafusadas na alvenaria. Admite-se o uso do zarcão ou cinza universal.

2.7 - COBERTURA – AMPLIAÇÃO

A cobertura será realizada com telha cerâmica utilizando cumeeira universal para telha e os acessórios deverão apresentar uniformidade e serão isentos de defeitos, tais como furos, rasgos, cantos quebrados, fissuras, protuberâncias, depressões e grandes manchas em acordo com as medidas da planta de cobertura, procedência de primeira qualidade, e sujeitas à aprovação da Fiscalização do contratante.

A estrutura de apoio do telhado (tesouras se tramas) será composta de madeira de lei, bem seca, isenta de brocas e sem nós que comprometam sua durabilidade e resistência, e deverá receber uma camada protetora para evitar o apodrecimento.

Rua Doutor Vital Soares – Centro
Macaúbas – BA – Brasil

Prefeitura Municipal

Página 14/19

Prefeitura Municipal de Macaúbas



PREFEITURA MUNICIPAL DE MACAÚBAS

Rua Dr. Vital Soares, 577 - 1º Andar - CEP:46500-000
Macaúbas - Bahia - Fone:(77) 3473-1461
CNPJ: 13.782.461/0001-05

Deverá ser pintada todo madeiramento com pintura imunizante com verniz sintético em duas demãos.

O forro será em placas de gesso aplicados em estrutura de madeira amarradas com arame galvanizado.

2.8 - IMPERMEABILIZAÇÃO – AMPLIAÇÃO

Todas as partes das fundações que ficarão enterradas receberão impermeabilização com tinta betuminosa.

2.9 - REVESTIMENTOS – AMPLIAÇÃO

O chapisco terá traço de 1:3 (cimento e areia grossa), espessura média de 0,5cm, aplicado nas paredes a serem rebocadas e revestidas com azulejo, e nas faces aparentes de elementos de concreto (vigas, pilares, cintas e lajes).

A emboço/massa única será utilizada como reboco em todas as superfícies chapiscadas, composta por argamassa de cimento, cal e areia no traço 1:2:9, espessura média de 1,5cm.

Haverá revestimento cerâmico para paredes internas com placas tipo esmaltada extra de dimensões 20x20cm e altura de 1,20 m, internas e externas nas áreas indicadas em projeto e planilha orçamentária.

Será instalada um faixa de roda meio com 10cm de largura em todo o perímetro onde terá o revestimento cerâmico para parede.

2.10 - PISO - AMPLIAÇÃO

Todas as superfícies internas da edificação serão preparadas para receber o contra piso, com os devidos procedimentos de nivelamento e compactação manual e (ou) mecanizada do aterro interno (caixão), precedidos pela colocação e embutimento de todas as tubulações previstas nas instalações.

Após o cumprimento dos serviços preliminares acima descritos, será executado o contra piso em concreto simples, misturado em betoneira, Fck = 15 Mpa, espessura

Prefeitura Municipal de Macaúbas



PREFEITURA MUNICIPAL DE MACAÚBAS
Rua Dr. Vital Soares, 577 - 1º Andar - CEP:46500-000
Macaúbas - Bahia - Fone:(77) 3473-1461
CNPJ: 13.782.461/0001-05

mínima de 5 cm, superfície com caimento mínimo de 0,5% para as portas externas, e que sofrerá cura por 7 (sete) dias ininterruptos. Em seguida será executada a regularização do contra piso, em argamassa de cimento e areia média, e = 2,5 cm, no traço de 1: 4, com o mesmo caimento.

Nas áreas indicadas no projeto arquitetônico será executado revestimento cerâmico para piso com placas tipo esmaltada extra de dimensões 60x60 cm aplicada em ambientes da ampliação assim como da reforma, material uniforme de fundo claro, não vermelho, faces e arestas lisas, cor a ser escolhida pela Fiscalização do contratante, assentado sobre camada regularizadora com argamassa industrializada.

Deverá ser instalada soleiras em granito com largura de 15cm e espessura de 02cm nas portas da área da ampliação indicadas em projeto e orçamento.

2.11 - PINTURA – AMPLIAÇÃO

A pintura seguirá os mesmos procedimentos da pintura que será executada na área de reforma.

2.12 - INSTALAÇÕES HIDROSSANITÁRIAS - AMPLIAÇÃO

Deverá ser executada de modo a assegurar um rápido escoamento dos líquidos e dejetos até seu destino final, observando-se:

- Declividade;
- Perfeita estanqueidade dos tubos e conexões.

2.13 - LOUÇAS, METAIS E ACESSÓRIOS – AMPLIAÇÃO

Ver item correlato na área da reforma

2.14 – SISTEMA CONTRA INCÊNDIO - AMPLIAÇÃO

Ver item correlato na área da reforma.

Prefeitura Municipal de Macaúbas



PREFEITURA MUNICIPAL DE MACAÚBAS

Rua Dr. Vital Soares, 577 - 1º Andar - CEP:46500-000
Macaúbas - Bahia - Fone:(77) 3473-1461
CNPJ: 13.782.461/0001-05

2.15 - INSTALAÇÕES ELÉTRICAS

Ver item correlato na área da reforma.

2.16 - SERVIÇOS DIVERSOS

Durante a obra deverá ser feito periodicamente remoção de todo entulho e detritos que venham a se acumular no local.

Deverão ser instalados Quadros escolares em fórmica branca com moldura sobre chapa de MDF cru 6mm em 10 salas de aula.

Ao final da obra deverá haver especial cuidado em se remover quaisquer detritos ou salpicos de concreto endurecido no piso ou demais equipamentos.

2.16.1 – Bancos

Os bancos e seus respectivos formatos estão indicados em planta baixa. Os assentos serão em concreto armado, sem apoio. As dimensões quando não apontada em projeto serão definidas pela equipe de fiscalização da obra seguindo as características que constam na composição de custos unitários da base de dados informada.

2.16.2 – Mastro para bandeira

Serão de aço galvanizado do tipo simples.

- Altura: 600 mm;

- Diâmetro: 50mm (2"). Na altura até 3,80 e : 40mm (1 1/2"). Na altura até 2,20.

Conjunto com 3 mastros para sustentação de bandeiras em ferro galvanizado, cor natural, medidas conforme especificação em projeto. Para sua fixação deve ser executada base em concreto.

2.16.3 – Rampa

Para acesso área de uso comum será executada rampa com paredes de bloco de concreto. Deverá seguir as dimensões e inclinação indicadas em projeto. Antes da execução do contrapiso será executado aterro interno. Deverá ser bem compactado em camadas de 10 cm, livre de materiais orgânicos, impedindo o surgimento de rachaduras. A camada de concreto terá espessura de 5 cm e será regularizada com

Rua Doutor Vital Soares – Centro
Macaúbas – BA – Brasil

Prefeitura Municipal de Macaúbas



PREFEITURA MUNICIPAL DE MACAÚBAS
Rua Dr. Vital Soares, 577 - 1º Andar - CEP:46500-000
Macaúbas - Bahia - Fone:(77) 3473-1461
CNPJ: 13.782.461/0001-05

régua desempenadeira. As laterais da rampa e escada serão chapiscadas com cimento a areia traço 1:3 e rebocadas com argamassa de cal, areia e cimento no traço indicado. A pintura será com tinta látex acrílica em duas demãos.

Nas áreas indicadas em projeto deverão ser instalados Corrimãos em tubo de aço galvanizado (altura = 0,92 m), com barras verticais a cada 2.00m (1 1/2"), barra horizontal intermediária (1 1/4") e barra horizontal superior (1 1/4") com pintura na cor indicada.

2.16.4 – Muro

Para adequação ao projeto, terá que ser demolidas a alvenaria do muro frontal e construído uma mureta com gradil nas características indicadas em projeto.

Será executado muro nas laterais e fundos com altura indicada em projeto nos mesmo.

Os procedimentos de escavação, aterro, execução de estrutura em concreto armado, alvenaria, revestimento e pintura do muro seguirão os mesmos procedimentos já descritos nesse memorial.

A grade de ferro será executada em acordo as características apresentadas em projeto com barras indicadas pelo projetista e cada conjunto deverá ser chumbado nos pilaretes que se sobrelevam do muro frontal.

O Portão será de abrir, 2 folhas, com quadro em tubo galvanizado 2", com barra quadrada de 3/4" na vertical e esticador redondo de 3/4", inclusive fechadura e dobradiças.

2.16.5 – Passarelas cobertas

Deverão ser executadas passarelas cobertas nos locais indicados em projeto com fundações em estacas armadas com diâmetro de 0,30 metros para apoio dos pilares com dimensões de 20x20 cm e alturas indicadas em planta baixa.

Deverá ser executado contrapiso em concreto simples espessura de 05 cm em todo o comprimento da passarela coberta.

Rua Doutor Vital Soares – Centro
Macaúbas – BA – Brasil

Prefeitura Municipal de Macaúbas



PREFEITURA MUNICIPAL DE MACAÚBAS
Rua Dr. Vital Soares, 577 - 1º Andar - CEP:46500-000
Macaúbas - Bahia - Fone:(77) 3473-1461
CNPJ: 13.782.461/0001-05

A Trama da cobertura será em aço composta por ripas, caibros e terças para telhados e o telhamento será em telha de encaixe de tipo romana.

— **Arliton Carlos Rêgo de Magalhães** —

Eng. Civil
CREA-BA 42372

Prefeitura Municipal de Macaúbas

Encargos Sociais
Desonerado:
Horista: 85,00%
Mensalista: 47,74%

B.D.I.
26,34%

Bancos
SINAPI - 08/2020 - Bahia
SICRO3 - 01/2020 - Bahia
ORSE - 06/2020 - Sergipe
SEINFRA - 026 - Ceara

PREFEITURA MUNICIPAL DE MACAÚBAS
Rua Dr. Vital Soares, 268 - 1º Andar - Cep: 46.500-000
Macaúbas - Bahia - Fone (77) 3473-1461
CNPJ: 13.782.461/0001-05



Projeto de Reforma e Ampliação do Colégio Municipal de Santa Terezinha

Planilha Orçamentária Sintética

Item	Código Banco	Descrição	Und	Quant.	Valor Unit.	Valor Unit com BDI	Total	Peso (%)
1		MÓDULO GLOBAL - ORNAMENTOS UTILIDADES E PAISAGISMO					80.584,51	10,80 %
1.1		SERVIÇOS PRELIMINARES					1.976,58	0,26 %
1.1.1	51 ORSE	Placa de obra em chapa aço galvanizado, instalada	m²	6,00	260,75	329,43	1.976,58	0,26 %
1.2		BANCOS					2.998,04	0,40 %
1.2.1	3226 ORSE	Banco de concreto em alvenaria de tijolos, assento em concreto armado, sem encosto, pintado com tinta acrílica, 2 demãos	m	14,20	167,12	211,13	2.998,04	0,40 %
1.3		MASTRO TRIPLO COM BASE					1.737,83	0,23 %
1.3.1	2437 ORSE	Base para fixação de mastro triplo	un	1,00	561,03	708,80	708,80	0,09 %
1.3.2	12627 ORSE	Mastro simples em tubo ferro galvanizado, alt (útil)= 6m (3,80m x 2" + 2,20m x 1 1/2")	un	3,00	271,50	343,01	1.029,03	0,14 %
1.5		RAMPA (1 Unidade - Entrada principal e lateral)					15.273,08	2,05 %
1.5.1	4805751 SICRO3	Escavação manual em material de 1ª categoria na profundidade de até 2m	m³	4,16	71,85	90,77	377,60	0,05 %
1.5.2	94319 SINAPI	ATERRO MANUAL DE VALAS COM SOLO ARGILÓ-ARENOSO E COMPACTAÇÃO MECANIZADA. AF_05/2016	m³	24,99	45,62	57,63	1.440,17	0,19 %
1.5.3	98228 SINAPI	ESTACA BROCA DE CONCRETO, DIÂMETRO DE 20 CM, PROFUNDIDADE DE ATÉ 3 M, ESCAVAÇÃO MANUAL COM TRADO CONCHA, NÃO ARMADA. AF_03/2018	M	5,00	58,02	73,30	366,50	0,05 %
1.5.4	92916 SINAPI	ARMAÇÃO DE ESTRUTURAS DE CONCRETO ARMADO, EXCETO VIGAS, PILARES, LAJES E FUNDAÇÕES, UTILIZANDO AÇO CA-50 DE 6,3 MM - MONTAGEM. AF_12/2015	KG	42,80	10,65	13,45	575,66	0,08 %
1.5.5	96543 SINAPI	ARMAÇÃO DE BLOCO, VIGA BALDRAME E SAPATA UTILIZANDO AÇO CA-60 DE 5 MM - MONTAGEM. AF_06/2017	KG	12,84	14,65	18,50	237,54	0,03 %
1.5.6	92430 SINAPI	MONTAGEM E DESMONTAGEM DE FÓRMA DE PILARES RETANGULARES E ESTRUTURAS SIMILARES COM ÁREA MÉDIA DAS SEÇÕES MENOR OU IGUAL A 0,25 M², PE-DIREITO SIMPLES, EM CHAPA DE MADEIRA COMPENSADA PLASTIFICADA, 10 UTILIZAÇÕES. AF_12/2015	m²	7,03	51,88	65,54	460,74	0,06 %
1.5.7	94971 SINAPI	CONCRETO FCK = 25MPa, TRAÇO 1:2:3:2,7 (CIMENTO/ÁREA MÉDIA/ BRITA 1) - PREPARO MECÂNICO COM BETONEIRA 600 L. AF_07/2016	m³	0,99	303,93	383,98	380,14	0,05 %
1.5.8	9382 ORSE	Alvenaria bloco concreto vedado 14x19x39cm, e=0,14m, com argamassa traço T5 1:2:8 (cimento / cal / areia), junta 1 cm - Rev. 01	m²	26,03	54,21	68,48	1.782,53	0,24 %
1.5.9	87879 SINAPI	CHAPISCO APLICADO EM ALVENARIAS E ESTRUTURAS DE CONCRETO INTERNAS, COM COLHER DE PEDREIRO. ARGAMASSA TRAÇO 1:3 COM PREPARO EM BETONEIRA 400L. AF_06/2014	m²	7,50	3,99	5,04	37,80	0,01 %

Prefeitura Municipal de Macaúbas

1.5.10	87531 SINAPI	EMBOÇO, PARA RECEBIMENTO DE CERÂMICA, EM ARGAMASSA TRAÇO 1:2:8, PREPARO MECÂNICO COM BETONEIRA 400L, APLICADO MANUALMENTE EM FACHES INTERNAS DE PAREDES, PARA AMBIENTE COM ÁREA ENTRE 5M2 E 10M2, ESPESURA DE 20MM, COM EXECUÇÃO DE TALISCAS. AF_06/2014	m²	7,50	32,34	40,85	306,37	0,04 %
1.5.11	88489 SINAPI	APLICAÇÃO MANUAL DE PINTURA COM TINTA LÁTEX ACRÍLICA EM PAREDES, DUAS DEMÃOIS. AF_06/2014	m²	7,50	11,97	15,12	113,40	0,02 %
1.5.12	4889 ORSE	Fosseiro em concreto simples c/ cimentado e=5cm	m²	33,32	30,55	38,59	1.285,81	0,17 %
1.5.13	8613 ORSE	Corrimão em tubo de aço galvanizado (altura = 0,92 m), com barras verticais a cada 2,00m (1 1/2"), barra horizontal intermediária (1 1/4") e barra horizontal superior (1 1/4")	m	34,70	180,41	227,92	7.908,82	1,06 %
1.7		MUJO					48.785,99	6,54 %
1.7.1		Muro frontal					31.614,94	4,24 %
1.7.1.1	227 ORSE	Remoção de estrutura metálica chumbada em concreto (alambrado, guarda-corpo)	m²	4,40	55,62	70,27	309,18	0,04 %
1.7.1.2	97622 SINAPI	DEMOLIÇÃO DE ALVENARIA DE BLOCO FURADO, DE FORMA MANUAL, SEM REAPROVEITAMENTO. AF_12/2017	m³	12,03	56,50	71,38	858,70	0,12 %
1.7.1.3	98230 SINAPI	ESTACA BROCA DE CONCRETO, DIÂMETRO DE 30 CM, PROFUNDIDADE DE ATÉ 3 M, ESCAVAÇÃO MANUAL COM TRADO CONCHA, NÃO ARRIADA. AF_03/2018	M	12,00	107,27	135,52	1.626,24	0,22 %
1.7.1.4	96545 SINAPI	ARMAÇÃO DE BLOCO, VIGA BALDRAME OU SAPATA UTILIZANDO AÇO CA-50 DE 8 MM - MONTAGEM. AF_06/2017	KG	90,38	9,89	12,49	1.128,84	0,15 %
1.7.1.5	96543 SINAPI	ARMAÇÃO DE BLOCO, VIGA BALDRAME E SAPATA UTILIZANDO AÇO CA-60 DE 5 MM - MONTAGEM. AF_06/2017	KG	27,11	14,65	18,50	501,60	0,07 %
1.7.1.6	93205 SINAPI	CINTA DE AMARRAÇÃO DE ALVENARIA MOLDADA IN LOCO COM UTILIZAÇÃO DE BLOCOS CANALETA. AF_03/2016	M	52,30	23,75	30,00	1.569,00	0,21 %
1.7.1.7	92430 SINAPI	MONTURAS E DESMONTAGEM DE FÔRMA DE PILARES RETANGULARES E ESTRUTURAS SIMILARES COM ÁREA MÉDIA DAS SEÇÕES MENOR OU IGUAL A 0,25 M², PE-DIREITO SIMPLES, EM CHAPA DE MADEIRA COMPENSADA PLASTIFICADA, 10 UTILIZAÇÕES. AF_12/2015	m²	10,00	51,88	65,54	655,40	0,09 %
1.7.1.8	94971 SINAPI	CONCRETO FCK = 25MPA, TRAÇO 1:2:3:7 (CIMENTO/ÁREA MÉDIA/ BRITA 1) - PREPARO MECÂNICO COM BETONEIRA 600L. AF_07/2016	m³	2,25	303,93	383,98	863,95	0,12 %
1.7.1.9	89168 SINAPI	(COMPOSIÇÃO REPRESENTATIVA) DO SERVIÇO DE ALVENARIA DE VEDAÇÃO DE BLOCOS VAZADOS DE CERÂMICA DE 9X19X19CM (ESPESSURA 9CM), PARA EDIFICAÇÃO HABITACIONAL UNIFAMILIAR (CASA) E EDIFICAÇÃO PÚBLICA PADRÃO. AF_11/2014	m²	7,50	86,07	108,74	815,55	0,11 %
1.7.1.10	87879 SINAPI	CHAPISCO APLICADO EM ALVENARIAS E ESTRUTURAS DE CONCRETO INTERNAS, COM COLHER DE PEDREIRO. ARGAMASSA TRAÇO 1:3 COM PREPARO EM BETONEIRA 400L. AF_06/2014	m²	60,00	3,99	5,04	302,40	0,04 %
1.7.1.11	87531 SINAPI	EMBOÇO, PARA RECEBIMENTO DE CERÂMICA, EM ARGAMASSA TRAÇO 1:2:8, PREPARO MECÂNICO COM BETONEIRA 400L, APLICADO MANUALMENTE EM FACHES INTERNAS DE PAREDES, PARA AMBIENTE COM ÁREA ENTRE 5M2 E 10M2, ESPESURA DE 20MM, COM EXECUÇÃO DE TALISCAS. AF_06/2014	m²	60,00	32,34	40,85	2.451,00	0,33 %
1.7.1.12	88489 SINAPI	APLICAÇÃO MANUAL DE PINTURA COM TINTA LÁTEX ACRÍLICA EM PAREDES, DUAS DEMÃOIS. AF_06/2014	m²	160,30	11,97	15,12	2.423,73	0,32 %
1.7.1.13	10843 ORSE	Grade fixa em barra de ferro quadrada de 1/2" na vertical, barra chata 3/4"x1/4" (dupla) na horizontal (central) e requadro em barra de ferro quadrada de 1 1/2"	m²	45,00	216,23	273,18	12.293,10	1,65 %
1.7.1.14	10891 ORSE	Portão de abrir, 2 folhas, com quadro em tubo galvanizado 2", com barra quadrada de 3/4" na vertical e esticador redondo de 3/4", inclusive fechadura e dobradiças	m²	11,00	418,52	528,75	5.816,25	0,78 %

Prefeitura Municipal de Macaúbas

1.7.2	Muro - Laterais e fundos									17.171,05	2,30 %
1.7.2.1	CHAPISCO APLICADO EM ALVENARIAS E ESTRUTURAS DE CONCRETO INTERNAS, COM COLHER DE PEDREIRO. ARGAMASSA TRAÇO 1:3 COM PREPARO EM BETONEIRA 400L. AF_06/2014	87879	SINAPI	m²	6,00	3,99	5,04	30,24	0,00 %		
1.7.2.2	EMBOÇO, PARA RECEBIMENTO DE CERÂMICA, EM ARGAMASSA TRAÇO 1:2,8, PREPARO MECÂNICO COM BETONEIRA 400L, APLICADO MANUALMENTE EM FACES INTERNAS DE PAREDES, PARA AMBIENTE COM ÁREA ENTRE 5M2 E 10M2, ESPESURA DE 20MM, COM EXECUÇÃO DE TALISCAS. AF_06/2014	87531	SINAPI	m²	306,25	32,34	40,85	12.510,31	1,68 %		
1.7.2.3	APLICAÇÃO MANUAL DE PINTURA COM TINTA LÁTEX ACRÍLICA EM PAREDES, DUAS DEMÃOIS. AF_06/2014	88489	SINAPI	m²	306,25	11,97	15,12	4.630,50	0,62 %		
1.8	PASSARELAS COBERTAS (2 Unidades)							9.812,99	1,31 %		
1.8.1	ATERRO MANUAL DE VALAS COM SOLO ARGILO-ARENOSO E COMPACTAÇÃO MECANIZADA. AF_05/2016	94319	SINAPI	m³	9,23	45,62	57,63	531,92	0,07 %		
1.8.2	ESTACA BROCA DE CONCRETO, DIÂMETRO DE 30 CM, PROFUNDIDADE DE ATÉ 3 M, ESCAVAÇÃO MANUAL COM TRADO CONCHA, NÃO ARMADA. AF_03/2018	98230	SINAPI	M	1,60	107,27	135,52	216,83	0,03 %		
1.8.3	ARMAÇÃO DE BLOCO, VIGA BALDRAME OU SAPATA UTILIZANDO AÇO CA-50 DE 8 MM - MONTAGEM. AF_06/2017	96545	SINAPI	KG	12,17	9,89	12,49	152,00	0,02 %		
1.8.4	ARMAÇÃO DE BLOCO, VIGA BALDRAME E SAPATA UTILIZANDO AÇO CA-60 DE 5 MM - MONTAGEM. AF_06/2017	96543	SINAPI	KG	3,65	14,65	18,50	67,54	0,01 %		
1.8.5	MONTAGEM E DESMONTAGEM DE FÔRMA DE PILARES RETANGULARES E ESTRUTURAS SIMILARES COM ÁREA MÉDIA DAS SEÇÕES MENOR OU IGUAL A 0,25 M², PE-DIREITO SIMPLES, EM CHAPA DE MADEIRA COMPENSADA PLASTIFICADA, 10 UTILIZAÇÕES. AF_12/2015	92430	SINAPI	m²	1,08	51,88	65,54	70,78	0,01 %		
1.8.6	CONCRETO FCK = 25MPA, TRAÇO 1:2,3:2,7 (CIMENTO/ÁREA MÉDIA/BRITA 1) - PREPARO MECÂNICO COM BETONEIRA 600 L. AF_07/2016	94971	SINAPI	m³	0,22	303,93	383,98	84,47	0,01 %		
1.8.7	Passelo em concreto simples c/ cimentado e=5cm	4889	ORSE	m²	39,28	30,55	38,59	1.515,81	0,20 %		
1.8.8	TRAMA DE AÇO COMPOSTA POR RIPAS, CAIBROS E TERÇAS PARA TELHADOS DE ATÉ 2 ÁGUAS PARA TELHA CERÂMICA CAPA-CANAL, INCLUSIVE TRANSPORTE VERTICAL. AF_07/2019	92574	SINAPI	m²	64,61	67,16	84,84	5.481,51	0,73 %		
1.8.9	TELHAMENTO COM TELHA CERÂMICA DE ENCAIXE, TIPO ROMANA, COM ATÉ 2 ÁGUAS, INCLUSIVE TRANSPORTE VERTICAL. AF_07/2019	94442	SINAPI	m²	64,61	20,73	28,19	1.692,13	0,23 %		
2	ÁREA EXISTENTE - REFORMA							383.531,27	51,38 %		
2.1	DEMOLIÇÃO E RETIRADAS							15.192,50	2,04 %		
2.1.1	DEMOLIÇÃO DE ALVENARIA DE BLOCO FURADO, DE FORMA MANUAL, SEM REAPROVEITAMENTO. AF_12/2017	97622	SINAPI	m³	17,81	56,50	71,38	1.271,27	0,17 %		
2.1.3	REMOÇÃO DE CABOS ELÉTRICOS, DE FORMA MANUAL, SEM REAPROVEITAMENTO. AF_12/2017	97661	SINAPI	M	672,00	0,70	0,88	591,36	0,08 %		
2.1.4	Remoção de esquadria de madeira, com ou sem batente	31	ORSE	m²	9,66	17,21	21,74	210,00	0,03 %		
2.1.5	REMOÇÃO DE JANELAS, DE FORMA MANUAL, SEM REAPROVEITAMENTO. AF_12/2017	97645	SINAPI	m²	3,00	29,87	37,73	113,19	0,02 %		
2.1.6	Remoção de acessórios sanitários	7216	ORSE	un	10,00	16,96	21,42	214,20	0,03 %		
2.1.8	Demolição de piso cerâmico ou ladrilho	18	ORSE	m²	657,83	15,06	19,02	12.511,92	1,68 %		
2.1.9	Demolição de reboco	17	ORSE	m²	24,00	9,26	11,69	280,56	0,04 %		
2.2	SISTEMA DE VEDAÇÃO VERTICAL INTERNO E EXTERNO (PAREDES - REFORMA)							15.971,73	2,14 %		

Prefeitura Municipal de Macaúbas

2.2.1	89168 SINAPI	(COMPOSIÇÃO REPRESENTATIVA) DO SERVIÇO DE ALVENARIA DE VEDAÇÃO DE BLOCOS VAZADOS DE CERÂMICA DE 9X19X19CM (ESPESSURA 9CM), PARA EDIFICAÇÃO HABITACIONAL UNIFAMILIAR (CASA) E EDIFICAÇÃO PÚBLICA PADRÃO. AF_11/2014	m²	146,88	86,07	108,74	15.971,73	2,14 %
2.3		SISTEMAS DE COBERTURA - REFORMA					66.429,35	8,90 %
2.3.1		Cobertura					44.383,68	5,95 %
2.3.1.1	9 ORSE	Remoção de telhamento com telhas cerâmicas	m²	306,56	12,90	16,29	4.993,86	0,67 %
2.3.1.2	100392 SINAPI	RETIRADA E RECOLOCAÇÃO DE RIPA EM TELHADOS DE ATÉ 2 ÁGUAS COM TELHA CERÂMICA CAPA-CANAL, INCLUSO TRANSPORTE VERTICAL. AF_07/2019	m²	306,56	13,54	17,10	5.242,17	0,70 %
2.3.1.3	100392 SINAPI	RETIRADA E RECOLOCAÇÃO DE RIPA EM TELHADOS DE ATÉ 2 ÁGUAS COM TELHA CERÂMICA CAPA-CANAL, INCLUSO TRANSPORTE VERTICAL. AF_07/2019	m²	102,19	13,54	17,10	1.747,44	0,23 %
2.3.1.4	92544 SINAPI	TRAMA DE MADEIRA COMPOSTA POR TERÇAS PARA TELHADOS DE ATÉ 2 ÁGUAS PARA TELHA ESTRUTURAL DE FIBROCIMENTO, INCLUSO TRANSPORTE VERTICAL. AF_07/2019	m²	102,19	10,85	13,70	1.400,00	0,19 %
2.3.1.5	4328 ORSE	Pintura de proteção sobre madeira com aplicação de 02 demãos de verniz Osmocolor ou similar. RZ	m²	1021,86	17,80	22,48	22.971,41	3,08 %
2.3.1.6	94442 SINAPI	TELHAMENTO COM TELHA CERÂMICA DE ENCAIXE, TIPO ROMANA, COM ATÉ 2 ÁGUAS; INCLUSO TRANSPORTE VERTICAL. AF_07/2019	m²	306,56	20,73	26,19	8.028,80	1,08 %
2.3.2		Forro					22.045,67	2,95 %
2.3.2.1	96113 SINAPI	FORRO EM PLACAS DE GESSO, PARA AMBIENTES COMERCIAIS. AF_06/2017_P	m²	498,32	35,02	44,24	22.045,67	2,95 %
2.4		ESQUADRIAS - REFORMA					9.667,32	1,30 %
2.4.1		PORTAS					8.738,97	1,17 %
2.4.1.2	91313 SINAPI	KIT DE PORTA DE MADEIRA PARA PINTURA, SEMI-OCA (LEVE OU MÉDIA), PADRÃO POPULAR, 70X210CM, ESPESSURA DE 3,5CM, ITENS INCLUSOS: DOBRADIÇAS, MONTAGEM E INSTALAÇÃO DO BATENTE, FECHADURA COM EXECUÇÃO DO FURO - FORNECIMENTO E INSTALAÇÃO. AF_08/2015	UN	4,41	629,97	795,90	3.509,91	0,47 %
2.4.1.3	91313 SINAPI	KIT DE PORTA DE MADEIRA PARA PINTURA, SEMI-OCA (LEVE OU MÉDIA), PADRÃO POPULAR, 70X210CM, ESPESSURA DE 3,5CM, ITENS INCLUSOS: DOBRADIÇAS, MONTAGEM E INSTALAÇÃO DO BATENTE, FECHADURA COM EXECUÇÃO DO FURO - FORNECIMENTO E INSTALAÇÃO. AF_08/2015	UN	4,68	629,97	795,90	3.724,81	0,50 %
2.4.1.4	91313 SINAPI	KIT DE PORTA DE MADEIRA PARA PINTURA, SEMI-OCA (LEVE OU MÉDIA), PADRÃO POPULAR, 70X210CM, ESPESSURA DE 3,5CM, ITENS INCLUSOS: DOBRADIÇAS, MONTAGEM E INSTALAÇÃO DO BATENTE, FECHADURA COM EXECUÇÃO DO FURO - FORNECIMENTO E INSTALAÇÃO. AF_08/2015	UN	1,89	629,97	795,90	1.504,25	0,20 %
2.4.3		JANELAS DE ALUMÍNIO					928,35	0,12 %
2.4.3.2	94585 SINAPI	JANELA DE ALUMÍNIO DE CORRER, 4 FOLHAS, FIXAÇÃO COM ARGAMASSA, COM VIDROS, PADRONIZADA. AF_07/2016	m²	4,06	180,99	228,66	928,35	0,12 %
2.5		REVESTIMENTOS INTERNOS E EXTERNOS					61.275,56	8,21 %
2.5.1	87879 SINAPI	CHAPISCO APLICADO EM ALVENARIAS E ESTRUTURAS DE CONCRETO INTERNAS, COM COLHER DE PEDREIRO. ARGAMASSA TRAÇO 1:3 COM PREPARO EM BETONEIRA 400L. AF_06/2014	m²	293,76	3,99	5,04	1.480,55	0,20 %

Prefeitura Municipal de Macaúbas

2.5.2	87531 SINAPI	EMBOÇO, PARA RECEBIMENTO DE CERÂMICA, EM ARGAMASSA TRAÇO 1:2:8, PREPARO MECÂNICO COM BETONEIRA 400L, APLICADO MANUALMENTE EM FACES INTERNAS DE PAREDES, PARA AMBIENTE COM ÁREA ENTRE 5M2 E 10M2, ESPESURA DE 20MM, COM EXECUÇÃO DE TALISCAS. AF_06/2014	m²	293,76	32,34	40,85	12.000,09	1,61 %
2.5.3	87267 SINAPI	REVESTIMENTO CERÂMICO PARA PAREDES INTERNAS COM PLACAS TIPO ESMALTADA EXTRA DE DIMENSÕES 20X20 CM APLICADAS EM AMBIENTES DE ÁREA MAIOR QUE 5 M² A MEIA ALTURA DAS PAREDES. AF_06/2014	m²	384,42	48,49	61,26	23.549,56	3,15 %
2.5.4	87267 SINAPI	REVESTIMENTO CERÂMICO PARA PAREDES INTERNAS COM PLACAS TIPO ESMALTADA EXTRA DE DIMENSÕES 20X20 CM APLICADAS EM AMBIENTES DE ÁREA MAIOR QUE 5 M² A MEIA ALTURA DAS PAREDES. AF_06/2014	m²	149,94	48,49	61,26	9.185,32	1,23 %
2.5.5	00000002 Próprio	Roda meio em madeira (largura=10cm)	M	445,30	26,77	33,82	15.060,04	2,02 %
2.6		SISTEMAS DE PISOS INTERNOS E EXTERNOS (PAVIMENTAÇÃO)					63.990,76	8,57 %
2.6.1		PAVIMENTAÇÃO INTERNA (PISO CERÂMICO 60X60CM)					63.990,76	8,57 %
2.6.1.1	2180 ORSE	Regularização de base para revest. de pisos com arg. traço 1:4, esp. média = 2,5cm	m²	657,83	25,91	32,73	21.530,77	2,88 %
2.6.1.2	87257 SINAPI	REVESTIMENTO CERÂMICO PARA PISO COM PLACAS TIPO ESMALTADA EXTRA DE DIMENSÕES 60X60 CM APLICADA EM AMBIENTES DE ÁREA MAIOR QUE 10 M2. AF_06/2014	m²	657,83	49,16	62,10	40.851,24	5,47 %
2.6.1.3	88689 SINAPI	SOLEIRA EM GRANITO, LARGURA 15 CM, ESPESSURA 2,0 CM. AF_06/2018	M	14,20	62,92	79,49	1.128,75	0,15 %
2.6.1.4	1988 ORSE	Pelotril granito cinza polido, c/largura = 17 cm, esp = 2 cm	m	5,80	65,51	82,76	480,00	0,06 %
2.7		PINTURA					74.380,53	9,96 %
2.7.1	8624 ORSE	Emassamento de superfície, com aplicao de 02 demos de massa acrílica, lixamento e retoques - Rev 01	m²	1091,40	18,73	23,66	25.822,52	3,46 %
2.7.2	8624 ORSE	Emassamento de superfície, com aplicao de 02 demos de massa acrílica, lixamento e retoques - Rev 01	m²	498,32	18,73	23,66	11.790,25	1,58 %
2.7.3	88486 SINAPI	APLICAÇÃO MANUAL DE PINTURA COM TINTA LÁTEX PVA EM TETO, DUAS DEMÃOS. AF_06/2014	m²	498,32	10,68	13,49	6.722,33	0,90 %
2.7.4	88485 SINAPI	APLICAÇÃO DE FUNDO SELADOR ACRÍLICO EM PAREDES, UMA DEMÃO. AF_06/2014	m²	1091,40	2,29	2,89	3.154,14	0,42 %
2.7.5	88489 SINAPI	APLICAÇÃO MANUAL DE PINTURA COM TINTA LÁTEX ACRÍLICA EM PAREDES, DUAS DEMÃOS. AF_06/2014	m²	447,88	11,97	15,12	6.771,94	0,91 %
2.7.6	88489 SINAPI	APLICAÇÃO MANUAL DE PINTURA COM TINTA LÁTEX ACRÍLICA EM PAREDES, DUAS DEMÃOS. AF_06/2014	m²	464,22	11,97	15,12	7.019,00	0,94 %
2.7.7	88489 SINAPI	APLICAÇÃO MANUAL DE PINTURA COM TINTA LÁTEX ACRÍLICA EM PAREDES, DUAS DEMÃOS. AF_06/2014	m²	179,30	11,97	15,12	2.711,01	0,36 %
2.7.8	74065/001 SINAPI	PINTURA ESMALTE FOSCO PARA MADEIRA, DUAS DEMÃOS, SOBRE FUNDO NIVELADOR BRANCO	m²	53,44	26,55	33,54	1.792,37	0,24 %
2.7.9	74065/001 SINAPI	PINTURA ESMALTE FOSCO PARA MADEIRA, DUAS DEMÃOS, SOBRE FUNDO NIVELADOR BRANCO	m²	256,32	26,55	33,54	8.596,97	1,15 %
2.8		INSTALAÇÕES HIDRAULICAS					6.116,81	0,82 %
2.8.1	89957 SINAPI	PONTO DE CONSUMO TERMINAL DE ÁGUA FRIA (SUBRAMAL) COM TUBULAÇÃO DE PVC, DN 25 MM, INSTALADO EM RAMAL DE ÁGUA, INCLUSOS RASGO E CHUMBAMENTO EM ALVENARIA. AF_12/2014	UN	11,00	152,33	192,45	2.116,95	0,28 %
2.8.2	89447 SINAPI	TUBO, PVC, SOLDÁVEL, DN 32MM, INSTALADO EM PRUMADA DE ÁGUA - FORNECIMENTO E INSTALAÇÃO. AF_12/2014	M	40,00	5,55	7,01	280,40	0,04 %
2.8.3	89448 SINAPI	TUBO, PVC, SOLDÁVEL, DN 40MM, INSTALADO EM PRUMADA DE ÁGUA - FORNECIMENTO E INSTALAÇÃO. AF_12/2014	M	16,00	7,80	9,85	157,60	0,02 %
2.8.4	89448 SINAPI	TUBO, PVC, SOLDÁVEL, DN 40MM, INSTALADO EM PRUMADA DE ÁGUA - FORNECIMENTO E INSTALAÇÃO. AF_12/2014	M	60,00	7,80	9,85	591,00	0,08 %

Prefeitura Municipal de Macaúbas

2.8.5	89492 SINAPI	JOELHO 90 GRAUS. PVC. SOLDÁVEL DN 32MM. INSTALADO EM PRUMADA DE ÁGUA - FORNECIMENTO E INSTALAÇÃO. AF_12/2014	UN	12,00	5,95	7,51	90,12	0,01 %
2.8.6	1169 ORSE	Tê 90° de pvc rígido soldável, marrom diâm = 32mm	un	8,00	11,83	14,94	119,52	0,02 %
2.8.7	89617 SINAPI	TE PVC. SOLDÁVEL DN 25MM. INSTALADO EM PRUMADA DE ÁGUA - FORNECIMENTO E INSTALAÇÃO. AF_12/2014	UN	9,00	5,99	7,56	68,04	0,01 %
2.8.8	94496 SINAPI	REGISTRO DE GAVETA BRUTO. LATÃO, ROSCÁVEL, 1 1/4, INSTALADO EM RESERVAÇÃO DE ÁGUA DE EDIFICAÇÃO QUE POSSUA RESERVATÓRIO DE FIBRAFIBROCIMENTO FORNECIMENTO E INSTALAÇÃO. AF_06/2016	UN	4,00	82,63	104,39	417,56	0,06 %
2.8.9	1182 ORSE	Tê de redução 90° de pvc rígido soldável, marrom diâm = 50 x 40mm	un	4,00	25,07	31,67	126,68	0,02 %
2.8.10	1073 ORSE	Bucha de redução curta de pvc rígido soldável, marrom, diâm = 40 x 32mm	un	4,00	8,46	10,68	42,72	0,01 %
2.8.11	89619 SINAPI	TÊ DE REDUÇÃO. PVC. SOLDÁVEL, DN 25MM X 20MM. INSTALADO EM PRUMADA DE ÁGUA - FORNECIMENTO E INSTALAÇÃO. AF_12/2014	UN	8,00	7,00	8,84	70,72	0,01 %
2.8.12	89627 SINAPI	TÊ DE REDUÇÃO. PVC. SOLDÁVEL, DN 50MM X 25MM. INSTALADO EM PRUMADA DE ÁGUA - FORNECIMENTO E INSTALAÇÃO. AF_12/2014	UN	4,00	14,79	18,68	74,72	0,01 %
2.8.13	94496 SINAPI	REGISTRO DE GAVETA BRUTO. LATÃO, ROSCÁVEL, 1 1/4, INSTALADO EM RESERVAÇÃO DE ÁGUA DE EDIFICAÇÃO QUE POSSUA RESERVATÓRIO DE FIBRAFIBROCIMENTO FORNECIMENTO E INSTALAÇÃO. AF_06/2016	UN	4,00	82,63	104,39	417,56	0,06 %
2.8.14	94498 SINAPI	REGISTRO DE GAVETA BRUTO. LATÃO, ROSCÁVEL, 2, INSTALADO EM RESERVAÇÃO DE ÁGUA DE EDIFICAÇÃO QUE POSSUA RESERVATÓRIO DE FIBRAFIBROCIMENTO FORNECIMENTO E INSTALAÇÃO. AF_06/2016	UN	1,00	113,04	142,81	142,81	0,02 %
2.8.15	1430 ORSE	Caixa d'água em fibra de vidro - instalada, sem estrutura de suporte cap. 3.000 litros	un	1,00	1.108,45	1.400,41	1.400,41	0,19 %
2.9		INSTALAÇÕES SANITÁRIAS					8.376,83	1,12 %
2.9.1	1679 ORSE	Ponto de esgoto com tubo de pvc rígido soldável de Ø 40 mm (lavatórios, mictórios, ralos sifonados, etc...)	un	9,00	51,65	65,25	587,25	0,08 %
2.9.2	1683 ORSE	Ponto de esgoto com tubo de pvc rígido soldável de Ø 100 mm (vaso sanitário)	pt	6,00	57,54	72,69	436,14	0,06 %
2.9.3	94652 SINAPI	TUBO PVC. SOLDÁVEL, DN 60 MM. INSTALADO EM RESERVAÇÃO DE ÁGUA DE EDIFICAÇÃO QUE POSSUA RESERVATÓRIO DE FIBRAFIBROCIMENTO FORNECIMENTO E INSTALAÇÃO. AF_06/2016	M	16,00	29,04	36,68	586,88	0,08 %
2.9.4	89849 SINAPI	TUBO PVC. SERIE NORMAL. ESGOTO PREDIAL, DN 150 MM, FORNECIDO E INSTALADO EM SUBCOLETOR AÉREO DE ESGOTO SANITÁRIO. AF_12/2014	M	34,00	38,50	48,64	1.653,76	0,22 %
2.9.5	1656 ORSE	Redução excêntrica em pvc rígido c/ anéis, para esgoto primário, diâm = 100 x 50mm	un	6,00	17,48	22,08	132,48	0,02 %
2.9.6	89834 SINAPI	JUNÇÃO SIMPLES. PVC. SERIE NORMAL. ESGOTO PREDIAL, DN 100 X 100 MM, JUNTA ELÁSTICA, FORNECIDO E INSTALADO EM PRUMADA DE ESGOTO SANITÁRIO OU VENTILAÇÃO. AF_12/2014	UN	6,00	22,66	28,62	171,72	0,02 %
2.9.7	89707 SINAPI	CAIXA SIFONADA, PVC, DN 100 X 100 X 50 MM, JUNTA ELÁSTICA, FORNECIDA E INSTALADA EM RAMAL DE DESCARGA OU EM RAMAL DE ESGOTO SANITÁRIO. AF_12/2014	UN	4,00	24,42	30,85	123,40	0,02 %
2.9.8	89495 SINAPI	RALO SIFONADO. PVC, DN 100 X 40 MM, JUNTA SOLDÁVEL, FORNECIDO E INSTALADO EM RAMAIS DE ENCAMINHAMENTO DE ÁGUA PLUVIAL. AF_12/2014	UN	4,00	6,31	7,97	31,88	0,00 %
2.9.9	1666 ORSE	Terminal de ventilação em pvc rígido c/ anéis, para esgoto primário, diâm = 50mm	un	4,00	6,95	8,78	35,12	0,00 %
2.9.10	C0642 SEINFRA	CAIXA EM ALVENARIA S/TAMPA E FUNDO BRITA P/FILTRO (1.0.X.1.0)m	UN	4,00	913,85	1.154,55	4.618,20	0,62 %

Prefeitura Municipal de Macaúbas

2.10	LOUÇAS, METAIS E ACESSÓRIOS							4.741,45	0,64 %
2.10.1	Vaso sanitário convencional, adaptado p/ deficiente físico, linha popular, ravena P9, DECA ou similar, c/cx, descarga de sobrepor AKROS ou similar, assento plástico universal branco ou similar, conjunto de fixação, tubo de ligação e engate plástico	un	1,00	282,48	356,88			356,88	0,05 %
2.10.2	VASO SANITÁRIO SIFONADO COM CAIXA ACOPLADA LOUÇA BRANCA - FORNECIMENTO E INSTALAÇÃO. AF_ 12/2013	UN	5,00	269,74	340,78			1.703,90	0,23 %
2.10.3	Assento plástico, universal, branco, para Vaso sanitário, padrão popular	un	5,00	7,94	10,03			50,15	0,01 %
2.10.4	Bancada em granito cirza andorinha, e=2cm	m²	1,35	214,19	270,60			365,31	0,05 %
2.10.5	CUBA DE EMBUTIR OVAL EM LOUÇA BRANCA, 35 X 50CM OU EQUIVALENTE, INCLUSO VÁLVULA E SIFÃO TIPO GARRAFA EM METAL CROMADO - FORNECIMENTO E INSTALAÇÃO. AF_ 12/2013	UN	4,00	212,48	268,44			1.073,76	0,14 %
2.10.6	LAVATÓRIO LOUÇA BRANCA SUSPENSO, 29,5 X 39CM OU EQUIVALENTE, PADRÃO POPULAR, INCLUSO SIFÃO FLEXÍVEL EM PVC, VÁLVULA E ENGATE FLEXÍVEL 30CM EM PLÁSTICO E TORNEIRA CROMADA DE MESA, PADRÃO POPULAR - FORNECIMENTO E INSTALAÇÃO. AF_ 12/2013	UN	1,00	139,03	175,65			175,65	0,02 %
2.10.7	TORNEIRA CROMADA DE MESA, 1/2" OU 3/4", PARA LAVATÓRIO, PADRÃO POPULAR - FORNECIMENTO E INSTALAÇÃO. AF_ 12/2013	UN	4,00	33,67	42,53			170,12	0,02 %
2.10.8	Barra de apoio em tubo de aço galvanizado, d= 1 1/2", inclusive pintura em esmalte sintético	m	3,00	125,46	158,50			475,50	0,06 %
2.10.9	PAPELEIRA DE PAREDE EM METAL CROMADO SEM TAMPA, INCLUSO FIXAÇÃO. AF_ 10/2016	UN	6,00	26,05	32,91			197,46	0,03 %
2.10.10	Dispenser para toalha interfolhada	un	4,00	34,18	43,18			172,72	0,02 %
2.12	SISTEMA DE PROTEÇÃO CONTRA INCÊNDIO							1.940,40	0,26 %
2.12.1	EXTINTOR DE PQS 4KG - FORNECIMENTO E INSTALACAO	UN	4,00	129,81	164,00			656,00	0,09 %
2.12.2	LUMINARIA DE EMERGÊNCIA	UN	4,00	207,37	261,99			1.047,96	0,14 %
2.12.3	SINALIZACAO HORIZONTAL COM TINTA RETRORREFLETIVA A BASE DE RESINA ACRILICA COM MICROESFERAS DE VIDRO	m²	4,00	11,11	14,03			56,12	0,01 %
2.12.4	Placa de sinalizacao de segurancia contra incendio, fotoluminescente, quadrada, *20 x 20* cm, em pvc *2* mm anti-chamas (símbolos, cores e pictogramas conforme nbr 13434)	Un	4,00	15,95	20,15			80,60	0,01 %
2.12.5	Placa de sinalizacao de segurancia contra incendio, fotoluminescente, retangular, *20 x 40* cm, em pvc *2* mm anti-chamas (símbolos, cores e pictogramas conforme nbr 13434)	Un	4,00	19,74	24,93			99,72	0,01 %
2.13	INSTALAÇÕES ELÉTRICAS 220V							41.567,61	5,57 %
2.13.1	QUADRO DE DISTRIBUIÇÃO							2.205,25	0,30 %
2.13.1.1	QUADRO DE DISTRIBUICAO DE ENERGIA DE EMBUTIR, EM CHAPA METALICA, PARA 32 DISJUNTORES TERMOMAGNETICOS MONOPOLARES, COM BARRAMENTO TRIFASICO E NEUTRO, FORNECIMENTO E INSTALACAO	UN	1,00	465,21	587,74			587,74	0,08 %
2.13.1.2	DISJUNTOR MONOPOLAR TIPO DIN, CORRENTE NOMINAL DE 16A - FORNECIMENTO E INSTALACAO. AF_ 04/2016	UN	8,00	8,45	10,67			85,36	0,01 %
2.13.1.3	DISJUNTOR MONOPOLAR TIPO DIN, CORRENTE NOMINAL DE 20A - FORNECIMENTO E INSTALACAO. AF_ 04/2016	UN	2,00	9,58	12,10			24,20	0,00 %
2.13.1.4	DISJUNTOR BIPOLAR TIPO DIN, CORRENTE NOMINAL DE 20A - FORNECIMENTO E INSTALACAO. AF_ 04/2016	UN	2,00	39,18	49,50			99,00	0,01 %

Prefeitura Municipal de Macaúbas

2.13.1.5	93671 SINAPI	DISJUNTOR TRIPOLAR TIPO DIN, CORRENTE NOMINAL DE 32A - FORNECIMENTO E INSTALAÇÃO. AF_04/2016	UN	1,00	54,87	69,32	69,32	0,01 %
2.13.1.6	93672 SINAPI	DISJUNTOR TRIPOLAR TIPO DIN, CORRENTE NOMINAL DE 40A - FORNECIMENTO E INSTALAÇÃO. AF_04/2016	UN	1,00	62,68	79,18	79,18	0,01 %
2.13.1.7	8194 ORSE	Disjuntor tripolar DR 32A - Dispositivo residual diferencial, tipo AC, 30MA, Siemens ou similar	un	4,00	154,22	194,84	779,36	0,10 %
2.13.1.8	8490 ORSE	Disjuntor termomagnético tripolar 100 A, padrão DIN (Europeu - linha branca), 10KA	un	1,00	380,79	481,09	481,09	0,06 %
2.13.2		PONTOS E ACESSÓRIOS				34.360,68		4,60 %
2.13.2.1	641 ORSE	Ponto de luz em teto ou parede, com eletroduto de pvc flexível santonado aparente Ø 3/4"	un	52,00	233,28	294,72	15.325,44	2,05 %
2.13.2.2	3281 ORSE	Ponto de interruptor 02 seções (2 s) embutido com eletroduto de pvc flexível santonado embutido Ø 3/4"	pt	9,00	199,02	251,44	2.262,96	0,30 %
2.13.2.3	3278 ORSE	Ponto de interruptor 01 seção (1 s) embutido com eletroduto de pvc flexível santonado Ø 3/4"	pt	7,00	197,04	248,94	1.742,58	0,23 %
2.13.2.4	3287 ORSE	Ponto de interruptor 01 seção paralela, embutido, com eletroduto de pvc flexível santonado Ø 3/4"	pt	1,00	203,28	256,82	256,82	0,03 %
2.13.2.5	93141 SINAPI	PONTO DE TOMADA RESIDENCIAL INCLUINDO TOMADA 10A/250V, CAIXA ELÉTRICA, ELETRODUTO, CABO, RASGO, QUEBRA E CHUMBAMENTO. AF_01/2016	UN	46,00	169,26	213,84	9.836,64	1,32 %
2.13.2.6	91933 SINAPI	CABO DE COBRE FLEXÍVEL ISOLADO, 10 MM², ANTI-CHAMA 0,6/1,0 KV, PARA CIRCUITOS TERMINAIS - FORNECIMENTO E INSTALAÇÃO. AF_12/2015	M	120,00	9,72	12,28	1.473,60	0,20 %
2.13.2.7	92984 SINAPI	CABO DE COBRE FLEXÍVEL ISOLADO, 25 MM², ANTI-CHAMA 0,6/1,0 KV, PARA DISTRIBUIÇÃO - FORNECIMENTO E INSTALAÇÃO. AF_12/2015	M	90,00	14,21	17,95	1.615,50	0,22 %
2.13.2.8	93008 SINAPI	ELETRODUTO RÍGIDO ROSCÁVEL, PVC, DN 50 MM (1 1/2") - FORNECIMENTO E INSTALAÇÃO. AF_12/2015	M	30,00	11,12	14,04	421,20	0,06 %
2.13.2.9	00039772 SINAPI	CAIXA DE PASSAGEM METÁLICA DE SOBREPOR COM TAMPA PARAFUSADA, DIMENSÕES 30 X 30 X 10 CM	UN	8,00	27,44	34,66	277,28	0,04 %
2.13.2.10	91944 SINAPI	CAIXA RETÂNGULAR 4" X 4" BAIXA (0,30 M DO PISO), PVC, INSTALADA EM PAREDE - FORNECIMENTO E INSTALAÇÃO. AF_12/2015	UN	12,00	12,07	15,24	182,88	0,02 %
2.13.2.11	91941 SINAPI	CAIXA RETÂNGULAR 4" X 2" BAIXA (0,30 M DO PISO), PVC, INSTALADA EM PAREDE - FORNECIMENTO E INSTALAÇÃO. AF_12/2015	UN	8,00	9,75	12,31	98,48	0,01 %
2.13.2.12	96885 SINAPI	HASTE DE ATERRAMENTO 5/8" PARA SPDA - FORNECIMENTO E INSTALAÇÃO. AF_12/2017	UN	3,00	45,49	57,47	172,41	0,02 %
2.13.2.13	83370 SINAPI	QUADRO DE DISTRIBUIÇÃO PARA TELEFONE N.3, 40X40X12CM EM CHAPA METÁLICA, DE EMBUTIR, SEM ACESSÓRIOS, PADRÃO TELEBRAS, FORNECIMENTO E INSTALAÇÃO	UN	3,00	183,34	231,63	694,89	0,09 %
2.13.3		LUMINÁRIAS				5.001,68		0,67 %
2.13.3.1	97586 SINAPI	LUMINÁRIA TIPO CALHA, DE SOBREPOR, COM 2 LÂMPADAS TUBULARES DE 36 W - FORNECIMENTO E INSTALAÇÃO. AF_11/2017	UN	47,00	73,24	92,53	4.348,91	0,58 %
2.13.3.2	97584 SINAPI	LUMINÁRIA TIPO CALHA, DE SOBREPOR, COM 1 LÂMPADA TUBULAR DE 36 W - FORNECIMENTO E INSTALAÇÃO. AF_11/2017	UN	9,00	57,41	72,53	652,77	0,09 %
2.14		SERVIÇOS FINAIS				13.880,42		1,86 %
2.14.1	12329 ORSE	Quadro escolar em fórmica branca com moldura sobre chapa de MDF cru 6mm	m²	36,00	261,81	330,77	11.907,72	1,60 %
2.14.2	2450 ORSE	Limpeza geral	m²	730,63	2,14	2,70	1.972,70	0,26 %
3		ÁREA A EXECUTAR - AMPLIAÇÃO GERAL				282.336,44		37,82 %
3.1		SERVIÇOS PRELIMINARES				824,18		0,11 %

Prefeitura Municipal de Macaúbas

3.1.1	4176	ORSE	Locação de construção de edificação entre 200 e 1000 m2, inclusive execução de cabarito de madeira	m²	119,82	5,46	6,89	824,18	0,11 %
3.2			MOVIMENTO DE TERRAS PARA FUNDAÇÕES					4.680,89	0,63 %
3.2.1	94319	SINAPI	ATERRO MANUAL DE VALAS COM SOLO ARGILHO-ARENOSO E COMPACTAÇÃO MECANIZADA. AF_05/2016	m³	19,32	45,62	57,63	1.113,41	0,15 %
3.2.2	4805751	SICRO3	Escavação manual em material de 1ª categoria na profundidade de até 2m	m³	30,59	71,85	90,77	2.776,65	0,37 %
3.2.3	94097	SINAPI	PREPARO DE FUNDO DE VALA COM LARGURA MENOR QUE 1,5 M, EM LOCAL COM NIVEL BAIXO DE INTERFERÊNCIA. AF_06/2016	m²	35,17	6,95	8,78	308,79	0,04 %
3.2.4	4915671	SICRO3	Reatero e compactação com soquete vibratório	m³	17,44	21,88	27,64	482,04	0,06 %
3.3			FUNDAÇÕES - AMPLIAÇÃO GERAL					20.401,78	2,73 %
3.3.1			CONCRETO ARMADO PARA FUNDAÇÕES - SAPATAS E ARRANQUES					8.591,29	1,15 %
3.3.1.1	98228	SINAPI	ESTACA BROCA DE CONCRETO, DIÂMETRO DE 20 CM, PROFUNDIDADE DE ATÉ 3 M, ESCAVAÇÃO MANUAL COM TRADO CONCHA, NÃO ARMADA. AF_03/2018	M	17,00	58,02	73,30	1.246,10	0,17 %
3.3.1.2	96617	SINAPI	LASTRO DE CONCRETO MAGRO, APLICADO EM BLOCOS DE COROAMENTO OU SAPATAS, ESPESURA DE 3 CM. AF_08/2017	m²	14,08	15,69	19,82	279,06	0,04 %
3.3.1.3	7585	ORSE	Forma plana para sapatas, em madeira maciça, 05 usos, inclusive escoramento	m²	6,53	41,47	52,39	342,10	0,05 %
3.3.1.4	96546	SINAPI	ARMAÇÃO DE BLOCO, VIGA BALDRAME OU SAPATA UTILIZANDO AÇO CA-50 DE 10 MM - MONTAGEM. AF_06/2017	KG	336,91	8,19	10,34	3.483,64	0,47 %
3.3.1.5	96543	SINAPI	ARMAÇÃO DE BLOCO, VIGA BALDRAME E SAPATA UTILIZANDO AÇO CA-60 DE 5 MM - MONTAGEM. AF_06/2017	KG	23,64	14,65	18,50	437,34	0,06 %
3.3.1.6	94971	SINAPI	CONCRETO FCK = 25MPA, TRAÇO 1:2:3:7 (CIMENTO/ÁREA MÉDIA/ BRITA 1) - PREPARO MECÂNICO COM BETONEIRA 600 L. AF_07/2016	m³	7,30	303,93	383,98	2.803,05	0,38 %
3.3.2			CONCRETO ARMADO PARA FUNDAÇÕES - VIGAS BALDRAMES					11.810,49	1,58 %
3.3.2.1	96617	SINAPI	LASTRO DE CONCRETO MAGRO, APLICADO EM BLOCOS DE COROAMENTO OU SAPATAS, ESPESURA DE 3 CM. AF_08/2017	m²	29,41	15,69	19,82	582,90	0,08 %
3.3.2.2	96536	SINAPI	FABRICAÇÃO, MONTAGEM E DESMONTAGEM DE FÓRMA PARA VIGA BALDRAME, EM MADEIRA SERRADA, E=25 MM, 4 UTILIZAÇÕES. AF_06/2017	m²	5,65	63,18	79,82	450,98	0,06 %
3.3.2.3	96545	SINAPI	ARMAÇÃO DE BLOCO, VIGA BALDRAME OU SAPATA UTILIZANDO AÇO CA-50 DE 8 MM - MONTAGEM. AF_06/2017	KG	127,84	9,89	12,49	1.596,72	0,21 %
3.3.2.4	96546	SINAPI	ARMAÇÃO DE BLOCO, VIGA BALDRAME OU SAPATA UTILIZANDO AÇO CA-50 DE 10 MM - MONTAGEM. AF_06/2017	KG	399,37	8,19	10,34	4.129,48	0,55 %
3.3.2.5	96543	SINAPI	ARMAÇÃO DE BLOCO, VIGA BALDRAME E SAPATA UTILIZANDO AÇO CA-60 DE 5 MM - MONTAGEM. AF_06/2017	KG	114,63	14,65	18,50	2.120,65	0,28 %
3.3.2.6	94971	SINAPI	CONCRETO FCK = 25MPA, TRAÇO 1:2:3:7 (CIMENTO/ÁREA MÉDIA/ BRITA 1) - PREPARO MECÂNICO COM BETONEIRA 600 L. AF_07/2016	m³	7,63	303,93	383,98	2.929,76	0,39 %
3.4			SUPERESTRUTURA					23.748,03	3,18 %
3.4.1			CONCRETO ARMADO - VIGAS SUPERIORES					10.112,42	1,35 %
3.4.1.1	92468	SINAPI	MONTAGEM E DESMONTAGEM DE FÓRMA DE VIGA, ESCORAMENTO METÁLICO, PE-DIREITO SIMPLES, EM CHAPA DE MADEIRA PLASTIFICADA, 10 UTILIZAÇÕES. AF_12/2015	m²	16,99	76,96	97,23	1.651,93	0,22 %
3.4.1.2	92777	SINAPI	ARMAÇÃO DE PILAR OU VIGA DE UMA ESTRUTURA CONVENCIONAL DE CONCRETO ARMADO EM UMA EDIFICAÇÃO TERREA OU SOBRADO UTILIZANDO AÇO CA-50 DE 8,0 MM - MONTAGEM. AF_12/2015	KG	123,02	9,89	12,49	1.536,51	0,21 %

Prefeitura Municipal de Macaúbas

3.4.1.3	92778 SINAPI	ARMAÇÃO DE PILAR OU VIGA DE UMA ESTRUTURA CONVENCIONAL DE CONCRETO ARMADO EM UMA EDIFICAÇÃO TÉRREA OU SOBRADO UTILIZANDO AÇO CA-50 DE 10,0 MM - MONTAGEM. AF_12/2015	KG	288,23	8,10	10,23	2.948,59	0,40 %
3.4.1.4	92775 SINAPI	ARMAÇÃO DE PILAR OU VIGA DE UMA ESTRUTURA CONVENCIONAL DE CONCRETO ARMADO EM UMA EDIFICAÇÃO TÉRREA OU SOBRADO UTILIZANDO AÇO CA-60 DE 5,0 MM - MONTAGEM. AF_12/2015	KG	88,73	14,89	18,81	1.669,01	0,22 %
3.4.1.5	92733 SINAPI	CONCRETAGEM DE VIGAS E LAJES. FCK=20 MPA. PARA LAJES MACIÇAS OU NERVURADAS COM JERICAS EM CRENALHEIRA EM EDIFICAÇÃO DE MULTIPAVIMENTOS ATÉ 16 ANDARES, COM ÁREA MÉDIA DE LAJES MENOR OU IGUAL A 20 M ² - LANÇAMENTO, ADENSAMENTO E ACABAMENTO. AF_12/2015	m ³	5,67	321,97	406,77	2.306,38	0,31 %
3.4.2		CONCRETO ARMADO - PILARES E LAJES					13.635,61	1,83 %
3.4.2.1		Pilares					8.654,99	1,16 %
3.4.2.1.1	92430 SINAPI	MONTAGEM E DESMONTAGEM DE FÓRMA DE PILARES RETANGULARES E ESTRUTURAS SIMILARES COM ÁREA MÉDIA DAS SEÇÕES MENOR OU IGUAL A 0,25 M ² . PÉ-DIREITO SIMPLES, EM CHAPA DE MADEIRA COMPENSADA PLASTIFICADA, 10 UTILIZAÇÕES. AF_12/2015	m ²	20,40	51,88	65,54	1.337,01	0,18 %
3.4.2.1.2	92778 SINAPI	ARMAÇÃO DE PILAR OU VIGA DE UMA ESTRUTURA CONVENCIONAL DE CONCRETO ARMADO EM UMA EDIFICAÇÃO TÉRREA OU SOBRADO UTILIZANDO AÇO CA-50 DE 10,0 MM - MONTAGEM. AF_12/2015	KG	295,37	8,10	10,23	3.021,63	0,40 %
3.4.2.1.3	92775 SINAPI	ARMAÇÃO DE PILAR OU VIGA DE UMA ESTRUTURA CONVENCIONAL DE CONCRETO ARMADO EM UMA EDIFICAÇÃO TÉRREA OU SOBRADO UTILIZANDO AÇO CA-60 DE 5,0 MM - MONTAGEM. AF_12/2015	KG	79,25	14,89	18,81	1.490,69	0,20 %
3.4.2.1.4	92718 SINAPI	CONCRETAGEM DE PILARES. FCK = 25 MPA. COM USO DE BALDES EM EDIFICAÇÃO COM SEÇÃO MÉDIA DE PILARES MENOR OU IGUAL A 0,25 M ² - LANÇAMENTO, ADENSAMENTO E ACABAMENTO. AF_12/2015	m ³	4,70	472,50	596,95	2.805,66	0,38 %
3.4.2.2		Lajes					4.980,62	0,67 %
3.4.2.2.1	74202/001 SINAPI	LAJE PRE-MOLDADA PIFORRO, SOBRECARGA 100KG/M ² , VAOS ATÉ 3,50M/E=8CM, CILAJOTAS E CAP.C/CONC FCK=20MPA, 3CM, INTER-EIXO 38CM, C/ESCORAMENTO (REAPR. 3X) E FERRAGEM NEGATIVA	m ²	62,50	63,08	79,69	4.980,62	0,67 %
3.5		SISTEMA DE VEDAÇÃO VERTICAL INTERNO E EXTERNO (PAREDES)					39.019,03	5,23 %
3.5.1	89168 SINAPI	(COMPOSIÇÃO REPRESENTATIVA) DO SERVIÇO DE ALVENARIA DE VEDAÇÃO DE BLOCOS VAZADOS DE CERÂMICA DE 9X19X19CM (ESPESSURA 9CM), PARA EDIFICAÇÃO HABITACIONAL UNIFAMILIAR (CASA) E EDIFICAÇÃO PÚBLICA PADRÃO. AF_11/2014	m ²	289,71	86,07	108,74	31.503,06	4,22 %
3.5.2	93202 SINAPI	FIXAÇÃO (ENCUNHAMENTO) DE ALVENARIA DE VEDAÇÃO COM TIPOLO MACIÇO. AF_03/2016	M	43,70	24,77	31,29	1.367,37	0,18 %
3.5.3	93189 SINAPI	VERGA MOLDADA IN LOCO EM CONCRETO PARA PORTAS COM MAIS DE 1,5 M DE VÃO. AF_03/2016	M	48,80	51,02	64,45	3.145,16	0,42 %
3.5.4	93197 SINAPI	CONTRAVERGA MOLDADA IN LOCO EM CONCRETO PARA VÃOS DE MAIS DE 1,5 M DE COMPRIMENTO. AF_03/2016	M	39,00	48,91	61,79	2.409,81	0,32 %
3.5.5	8228 ORSE	Pelotini granito cinza polido, esp = 2 cm	m ²	2,89	162,59	205,41	593,63	0,08 %
3.6		ESQUADRIAS					18.223,21	2,44 %
3.6.1		PORTAS DE MADEIRA					14.349,06	1,92 %

Prefeitura Municipal de Macaúbas

3.6.1.1	91314	SINAPI	KIT DE PORTA DE MADEIRA PARA PINTURA. SEMI-OCA (LEVE OU MÉDIA), PADRÃO POPULAR, 80X210CM, ESPESSURA DE 3,5CM, ITENS INCLUSOS: DOBRADIÇAS, MONTAGEM E INSTALAÇÃO DO BATENTE, FECHADURA COM EXECUÇÃO DO FURO - FORNECIMENTO E INSTALAÇÃO. AF_08/2015	UN	6,00	648,74	819,61	4.917,66	0,66 %
3.6.1.2	91313	SINAPI	KIT DE PORTA DE MADEIRA PARA PINTURA. SEMI-OCA (LEVE OU MÉDIA), PADRÃO POPULAR, 70X210CM, ESPESSURA DE 3,5CM, ITENS INCLUSOS: DOBRADIÇAS, MONTAGEM E INSTALAÇÃO DO BATENTE, FECHADURA COM EXECUÇÃO DO FURO - FORNECIMENTO E INSTALAÇÃO. AF_08/2015	UN	2,94	629,97	795,90	2.339,94	0,31 %
3.6.1.3	91313	SINAPI	KIT DE PORTA DE MADEIRA PARA PINTURA. SEMI-OCA (LEVE OU MÉDIA), PADRÃO POPULAR, 70X210CM, ESPESSURA DE 3,5CM, ITENS INCLUSOS: DOBRADIÇAS, MONTAGEM E INSTALAÇÃO DO BATENTE, FECHADURA COM EXECUÇÃO DO FURO - FORNECIMENTO E INSTALAÇÃO. AF_08/2015	UN	7,02	629,97	795,90	5.587,21	0,75 %
3.6.1.4	91313	SINAPI	KIT DE PORTA DE MADEIRA PARA PINTURA. SEMI-OCA (LEVE OU MÉDIA), PADRÃO POPULAR, 70X210CM, ESPESSURA DE 3,5CM, ITENS INCLUSOS: DOBRADIÇAS, MONTAGEM E INSTALAÇÃO DO BATENTE, FECHADURA COM EXECUÇÃO DO FURO - FORNECIMENTO E INSTALAÇÃO. AF_08/2015	UN	1,89	629,97	795,90	1.504,25	0,20 %
3.6.2			JANELAS DE ALUMÍNIO					3.874,15	0,52 %
3.6.2.2	11942	ORSE	Janela em alumínio, cor N/P/B, tipo veneziana, de correr, 1F+1M	m²	6,00	247,14	312,23	1.873,38	0,25 %
3.6.2.3	94585	SINAPI	JANELA DE ALUMÍNIO DE CORRER, 4 FOLHAS, FIXAÇÃO COM ARGAMASSA, COM VIDROS. PADRONIZADA. AF_07/2016	m²	8,75	180,99	228,66	2.000,77	0,27 %
3.7			SISTEMAS DE COBERTURA					33.059,87	4,43 %
3.7.1			Cobertura					29.870,17	4,00 %
3.7.1.1	92548	SINAPI	FABRICAÇÃO E INSTALAÇÃO DE TESOURA INTEIRA EM MADEIRA NÃO APARELHADA, VÃO DE 6 M, PARA TELHA CERÂMICA OU DE CONCRETO, INCLUSO ICAMENTO. AF_07/2019	UN	3,00	1.036,90	1.310,01	3.930,03	0,53 %
3.7.1.2	92540	SINAPI	TRAMA DE MADEIRA COMPOSTA POR RIPAS, CABROS E TERÇAS PARA TELHADOS DE MAIS QUE 2 ÁGUAS PARA TELHA DE ENCAIXE DE CERÂMICA OU DE CONCRETO, INCLUSO TRANSPORTE VERTICAL. AF_07/2019	m²	187,88	60,95	77,00	14.466,76	1,94 %
3.7.1.3	40905	SINAPI	VERNIZ SINTÉTICO EM MADEIRA, DUAS DEMAOS	m²	187,88	25,18	31,81	5.976,46	0,80 %
3.7.1.4	94442	SINAPI	TELHAMENTO COM TELHA CERÂMICA DE ENCAIXE, TIPO ROMANA, COM ATÉ 2 ÁGUAS, INCLUSO TRANSPORTE VERTICAL. AF_07/2019	m²	187,88	20,73	26,19	4.920,57	0,66 %
3.7.1.5	94221	SINAPI	CUMEIRA PARA TELHA CERÂMICA EMBOÇADA COM ARGAMASSA TRAÇO 1:2:9 (CIMENTO, CAL E AREIA) PARA TELHADOS COM ATÉ 2 ÁGUAS, INCLUSO TRANSPORTE VERTICAL. AF_07/2019	M	23,65	19,29	24,37	576,35	0,08 %
3.7.2			Forro					3.189,70	0,43 %
3.7.2.1	96113	SINAPI	FORRO EM PLACAS DE GESSO, PARA AMBIENTES COMERCIAIS. AF_05/2017_P	m²	72,10	35,02	44,24	3.189,70	0,43 %
3.8			IMPERMEABILIZAÇÃO					907,27	0,12 %
3.8.1	74106/001	SINAPI	IMPERMEABILIZAÇÃO DE ESTRUTURAS ENTERRADAS, COM TINTA ASFÁLTICA, DUAS DEMAOS.	m²	66,81	10,75	13,58	907,27	0,12 %
3.9			REVESTIMENTOS INTERNOS E EXTERNOS					51.975,49	6,96 %
3.9.1	87879	SINAPI	CHAPISCO APLICADO EM ALVENARIAS E ESTRUTURAS DE CONCRETO INTERNAS, COM COLHER DE PEDREIRO. ARGAMASSA TRAÇO 1:3 COM PREPARO EM BETONEIRA 400L. AF_06/2014	m²	613,98	3,99	5,04	3.094,45	0,41 %

Prefeitura Municipal de Macaúbas

3.9.2	87531 SINAPI	EMBOÇO, PARA RECEBIMENTO DE CERÂMICA, EM ARGAMASSA TRAÇO 1:2:8, PREPARO MECÂNICO COM BETONEIRA 400L, APLICADO MANUALMENTE EM FACES INTERNAS DE PAREDES, PARA AMBIENTE COM ÁREA ENTRE 5M2 E 10M2, ESPESURA DE 20MM, COM EXECUÇÃO DE TALISCAS. AF_06/2014	m²	613,98	32,34	40,85	25.081,08	3,36 %
3.9.3	87267 SINAPI	REVESTIMENTO CERÂMICO PARA PAREDES INTERNAS COM PLACAS TIPO ESMALTADA EXTRA DE DIMENSÕES 20X20 CM APLICADAS EM AMBIENTES DE ÁREA MAIOR QUE 5 M² A MEIA ALTURA DAS PAREDES. AF_06/2014	m²	188,67	48,49	61,26	11.557,92	1,55 %
3.9.4	87267 SINAPI	REVESTIMENTO CERÂMICO PARA PAREDES INTERNAS COM PLACAS TIPO ESMALTADA EXTRA DE DIMENSÕES 20X20 CM APLICADAS EM AMBIENTES DE ÁREA MAIOR QUE 5 M² A MEIA ALTURA DAS PAREDES. AF_06/2014	m²	77,42	48,49	61,26	4.742,74	0,64 %
3.9.6	00000002 Próprio	Roda meio em madeira (largura=10cm)	M	221,74	26,77	33,82	7.499,30	1,00 %
3.10		SISTEMAS DE PISOS INTERNOS E EXTERNOS (PAVIMENTAÇÃO)					29.166,34	3,91 %
3.10.1		PAVIMENTAÇÃO INTERNA					29.166,34	3,91 %
3.10.1.1	88472 SINAPI	CONTRAPISO AUTONIVELANTE, APLICADO SOBRE LAJE, NÃO ADERIDO, ESPESURA 5CM. AF_06/2014	m²	232,26	22,63	28,59	6.640,31	0,89 %
3.10.1.2	2180 ORSE	Regularização de base para revest. de pisos com arg. traço 1:4, esp. média = 2,5cm	m²	232,26	25,91	32,73	7.601,86	1,02 %
3.10.1.3	87257 SINAPI	REVESTIMENTO CERÂMICO PARA PISO COM PLACAS TIPO ESMALTADA EXTRA DE DIMENSÕES 60X60 CM APLICADA EM AMBIENTES DE ÁREA MAIOR QUE 10 M2. AF_06/2014	m²	232,26	49,16	62,10	14.423,34	1,93 %
3.10.1.4	98889 SINAPI	SOLLEIRA EM GRANITO, LARGURA 15 CM, ESPESURA 2,0 CM. AF_06/2018	M	6,20	62,92	79,49	492,83	0,07 %
3.11		PINTURA					21.262,78	2,85 %
3.11.1	8624 ORSE	Emassamento de superfície, com aplicao de 02 demos de massa acrílica, lixamento e retoques - Rev 01	m²	347,89	18,73	23,66	8.231,07	1,10 %
3.11.2	8624 ORSE	Emassamento de superfície, com aplicao de 02 demos de massa acrílica, lixamento e retoques - Rev 01	m²	134,60	18,73	23,66	3.184,63	0,43 %
3.11.3	88485 SINAPI	APLICAÇÃO DE FUNDO SELADOR ACRÍLICO EM PAREDES, UMA DEMÃO. AF_06/2014	m²	347,89	2,29	2,89	1.005,40	0,13 %
3.11.4	88489 SINAPI	APLICAÇÃO MANUAL DE PINTURA COM TINTA LÁTEX ACRÍLICA EM PAREDES, DUAS DEMÃOS. AF_06/2014	m²	347,89	11,97	15,12	5.260,09	0,70 %
3.11.5	88486 SINAPI	APLICAÇÃO MANUAL DE PINTURA COM TINTA LÁTEX PVA EM TETO, DUAS DEMÃOS. AF_06/2014	m²	134,60	10,68	13,49	1.815,75	0,24 %
3.11.6	74065/001 SINAPI	PINTURA ESMALTE FOSCO PARA MADEIRA, DUAS DEMÃOS, SOBRE FUNDO NIVELADOR BRANCO	m²	26,61	26,55	33,54	892,46	0,12 %
3.11.7	74065/001 SINAPI	PINTURA ESMALTE FOSCO PARA MADEIRA, DUAS DEMÃOS, SOBRE FUNDO NIVELADOR BRANCO	m²	26,04	26,55	33,54	873,38	0,12 %
3.12		INSTALAÇÕES HIDRAULICAS					6.383,61	0,86 %
3.12.1	89957 SINAPI	PONTO DE CONSUMO TERMINAL DE ÁGUA FRIA (SUBRAMAL) COM TUBULAÇÃO DE PVC, DN 25 MM, INSTALADO EM RAMAL DE ÁGUA, INCLUSOS RASGO E CHUMBAMENTO EM ALVENARIA. AF_12/2014	UN	21,00	152,33	192,45	4.041,45	0,54 %
3.12.2	89447 SINAPI	TUBO PVC, SOLDÁVEL, DN 32MM, INSTALADO EM PRUMADA DE ÁGUA - FORNECIMENTO E INSTALAÇÃO. AF_12/2014	M	36,00	5,55	7,01	252,36	0,03 %
3.12.3	89448 SINAPI	TUBO PVC, SOLDÁVEL, DN 40MM, INSTALADO EM PRUMADA DE ÁGUA - FORNECIMENTO E INSTALAÇÃO. AF_12/2014	M	20,00	7,80	9,85	197,00	0,03 %
3.12.4	89448 SINAPI	TUBO PVC, SOLDÁVEL, DN 40MM, INSTALADO EM PRUMADA DE ÁGUA - FORNECIMENTO E INSTALAÇÃO. AF_12/2014	M	60,00	7,80	9,85	591,00	0,08 %
3.12.5	89492 SINAPI	JOELHO 90 GRAUS, PVC, SOLDÁVEL, DN 32MM, INSTALADO EM PRUMADA DE ÁGUA - FORNECIMENTO E INSTALAÇÃO. AF_12/2014	UN	14,00	5,95	7,51	105,14	0,01 %
3.12.6	1169 ORSE	Tê 90º de pvc rígido soldável, marrom diâmetro = 32mm	un	3,00	11,83	14,94	44,82	0,01 %

Prefeitura Municipal de Macaúbas

3.12.7	89617 SINAPI	TE, PVC, SOLDÁVEL, DN 25MM, INSTALADO EM PRUMADA DE ÁGUA - FORNECIMENTO E INSTALAÇÃO. AF_12/2014	UN	19,00	5,99	7,56	143,64	0,02 %
3.12.8	1182 ORSE	Tê de redução 90° de pvc rígido soldável, marrom diâmetro = 50 x 40mm	un	6,00	25,07	31,67	190,02	0,03 %
3.12.9	1073 ORSE	Bucha de redução curta de pvc rígido soldável, marrom, diâmetro = 40 x 32mm	un	6,00	8,46	10,68	64,08	0,01 %
3.12.10	89619 SINAPI	TÊ DE REDUÇÃO, PVC, SOLDÁVEL, DN 25MM X 20MM, INSTALADO EM PRUMADA DE ÁGUA - FORNECIMENTO E INSTALAÇÃO. AF_12/2014	UN	6,00	7,00	8,84	53,04	0,01 %
3.12.11	89627 SINAPI	TÊ DE REDUÇÃO, PVC, SOLDÁVEL, DN 50MM X 25MM, INSTALADO EM PRUMADA DE ÁGUA - FORNECIMENTO E INSTALAÇÃO. AF_12/2014	UN	4,00	14,79	18,68	74,72	0,01 %
3.12.12	94496 SINAPI	REGISTRO DE GAVETA BRUTO, LATÃO, ROSCÁVEL, 1/4". INSTALADO EM RESERVAÇÃO DE ÁGUA DE EDIFICAÇÃO QUE POSSUA RESERVATÓRIO DE FIBRAFIBROCIMENTO FORNECIMENTO E INSTALAÇÃO. AF_06/2016	UN	6,00	82,63	104,39	626,34	0,08 %
3.13		INSTALAÇÕES SANITÁRIAS					9.833,03	1,32 %
3.13.1	1679 ORSE	Ponto de esgoto com tubo de pvc rígido soldável de Ø 40 mm (lavatórios, mictórios, ratos sifonados, etc...)	un	17,00	51,65	65,25	1.109,25	0,15 %
3.13.2	1683 ORSE	Ponto de esgoto com tubo de pvc rígido soldável de Ø 100 mm (vaso sanitário)	pt	8,00	57,54	72,69	581,52	0,08 %
3.13.3	94652 SINAPI	TUBO, PVC, SOLDÁVEL, DN 60 MM, INSTALADO EM RESERVAÇÃO DE ÁGUA DE EDIFICAÇÃO QUE POSSUA RESERVATÓRIO DE FIBRAFIBROCIMENTO FORNECIMENTO E INSTALAÇÃO. AF_06/2016	M	24,00	29,04	36,68	880,32	0,12 %
3.13.4	89849 SINAPI	TUBO PVC, SERIE NORMAL, ESGOTO PREDIAL, DN 150 MM, FORNECIDO E INSTALADO EM SUBCOLETOR AÉREO DE ESGOTO SANITÁRIO. AF_12/2014	M	34,00	38,50	48,64	1.653,76	0,22 %
3.13.5	1656 ORSE	Redução excêntrica em pvc rígido c/ anéis, para esgoto primário, diâmetro = 100 x 50mm	un	10,00	17,48	22,08	220,80	0,03 %
3.13.6	89834 SINAPI	JUNTA SIMPLES, PVC, SERIE NORMAL, ESGOTO PREDIAL, DN 100 X 100 MM, JUNTA ELÁSTICA, FORNECIDO E INSTALADO EM PRUMADA DE ESGOTO SANITÁRIO OU VENTILAÇÃO. AF_12/2014	UN	6,00	22,66	28,62	171,72	0,02 %
3.13.7	89707 SINAPI	CAIXA SIFONADA, PVC, DN 100 X 100 X 50 MM, JUNTA ELÁSTICA, FORNECIDA E INSTALADA EM RAMAL DE DESCARGA OU EM RAMAL DE ESGOTO SANITÁRIO. AF_12/2014	UN	6,00	24,42	30,85	185,10	0,02 %
3.13.8	89495 SINAPI	RALO SIFONADO, PVC, DN 100 X 40 MM, JUNTA SOLDÁVEL, FORNECIDO E INSTALADO EM RAMAIS DE ENCAMINHAMENTO DE ÁGUA PLUVIAL. AF_12/2014	UN	4,00	6,31	7,97	31,88	0,00 %
3.13.9	1666 ORSE	Terminal de ventilação em pvc rígido c/ anéis, para esgoto primário, diâmetro = 50mm	un	5,00	6,95	8,78	43,90	0,01 %
3.13.10	C0642 SEINFRA	CAIXA EM ALVENARIA S/TAMPA E FUNDO BRITA P/FILTRO (1.0.X.1.0)m	UN	4,00	913,85	1.154,55	4.618,20	0,62 %
3.13.11	98107 SINAPI	CAIXA DE GORDURA SIMPLES (CAPACIDADE: 36 L), RETANGULAR, EM ALVENARIA COM BLOCOS DE CONCRETO, DIMENSÕES INTERNAS = 0,2X0,4 M, ALTURA INTERNA = 0,8 M. AF_06/2018	UN	1,00	266,41	336,58	336,58	0,05 %
3.14		LOUÇAS, METAIS E ACESSÓRIOS					7.051,15	0,94 %
3.14.1	86888 SINAPI	VASO SANITÁRIO SIFONADO COM CAIXA ACOPLADA LOUÇA BRANCA - FORNECIMENTO E INSTALAÇÃO. AF_12/2013	UN	7,00	269,74	340,78	2.385,46	0,32 %
3.14.2	7180 ORSE	Vaso sanitário convencional, adaptado p/ deficiente físico, linha popular, ravena P9, DECA ou similar, c/cx, descarga de sobrepôr AKROS ou similar, assento plástico universal branco ou similar, conjunto de fixação, tubo de ligação e engate plástico	un	1,00	282,48	356,88	356,88	0,05 %
3.14.3	2056 ORSE	Assento plástico, universal, branco, para vaso sanitário, padrão popular	un	7,00	7,94	10,03	70,21	0,01 %

Prefeitura Municipal de Macaúbas

3.14.4	10759	ORSE	Bancada em granito cirza andorinha, e=2cm	m ²	1,55	214,19	270,60	419,43	0,06 %
3.14.5	86938	SINAPI	CUBA DE EMBUTIR OVAL EM LOUÇA BRANCA. 35 X 50CM OU EQUIVALENTE. INCLUSO VÁLVULA E SIFÃO TIPO GARRAFA EM METAL CROMADO - FORNECIMENTO E INSTALAÇÃO. AF_12/2013	UN	7,00	212,48	268,44	1.879,08	0,25 %
3.14.6	86889	SINAPI	BANCADA DE GRANITO CINZA POLIDO PARA PIA DE COZINHA 1,50 X 0,60 M - FORNECIMENTO E INSTALAÇÃO. AF_12/2013	UN	1,00	371,12	468,87	468,87	0,06 %
3.14.7	86943	SINAPI	LAVATÓRIO LOUÇA BRANCA SUSPENSO, 29,5 X 39CM OU EQUIVALENTE. PADRÃO POPULAR, INCLUSO SIFÃO FLEXÍVEL EM PVC, VÁLVULA E ENGATE FLEXÍVEL 30CM EM PLÁSTICO E TORNEIRA CROMADA DE MESA, PADRÃO POPULAR - FORNECIMENTO E INSTALAÇÃO. AF_12/2013	UN	1,00	139,03	175,65	175,65	0,02 %
3.14.8	4274	ORSE	Barra de apoio em tubo de aço galvanizado, d= 1 1/2", inclusive pintura em esmalte sintético	m	3,00	125,46	158,50	475,50	0,06 %
3.14.9	86906	SINAPI	TORNEIRA CROMADA DE MESA, 1/2" OU 3/4", PARA LAVATÓRIO. PADRÃO POPULAR - FORNECIMENTO E INSTALAÇÃO. AF_12/2013	UN	7,00	33,67	42,53	297,71	0,04 %
3.14.10	95544	SINAPI	PAPELEIRA DE PAREDE EM METAL CROMADO SEM TAMPA, INCLUSO FIXAÇÃO. AF_10/2016	UN	8,00	26,05	32,91	263,28	0,04 %
3.14.11	4287	ORSE	Dispenser para toalha interfolhada	un	6,00	34,18	43,18	259,08	0,03 %
3.15			SISTEMA DE PROTEÇÃO CONTRA INCÊNDIO -					1.232,19	0,17 %
3.15.1	72553	SINAPI	EXTINTOR DE PQS 4KG - FORNECIMENTO E INSTALACAO	UN	2,00	129,81	164,00	328,00	0,04 %
3.15.2	C4394	SEINFRA	LUMINÁRIA DE EMERGÊNCIA	UN	3,00	207,37	261,99	785,97	0,11 %
3.15.3	72947	SINAPI	SINALZACAO HORIZONTAL COM TINTA RETRORREFLETIVA A BASE DE RESINA ACRILICA COM MICROESFERAS DE VIDRO	m ²	2,00	11,11	14,03	28,06	0,00 %
3.15.4	12137	ORSE	Placa de sinalizacao de segurancia contra incendio, fotoluminescente, quadrada, *20 x 20* cm, em pvc *2* mm anti-chamas (símbolos, cores e pictogramas conforme nbr 13434)	Un	2,00	15,95	20,15	40,30	0,01 %
3.15.5	11853	ORSE	Placa de sinalizacao de segurancia contra incendio, fotoluminescente, retangular, *20 x 40* cm, em pvc *2* mm anti-chamas (símbolos, cores e pictogramas conforme nbr 13434)	Un	2,00	19,74	24,93	49,86	0,01 %
3.16			INSTALAÇÕES ELÉTRICAS 220V					14.065,29	1,88 %
3.16.1			QUADRO DE DISTRIBUIÇÃO					1.263,12	0,17 %
3.16.1.1	12225	ORSE	Quadro de distribuição de embutir, em chapa de aço, para até 18 disjuntores, com barramento, padrão DIN, exclusive disjuntores	un	1,00	375,02	473,80	473,80	0,06 %
3.16.1.2	93654	SINAPI	DISJUNTOR MONOPOLAR TIPO DIN, CORRENTE NOMINAL DE 16A - FORNECIMENTO E INSTALAÇÃO. AF_04/2016	UN	6,00	8,45	10,67	64,02	0,01 %
3.16.1.3	93655	SINAPI	DISJUNTOR MONOPOLAR TIPO DIN, CORRENTE NOMINAL DE 20A - FORNECIMENTO E INSTALAÇÃO. AF_04/2016	UN	1,00	9,58	12,10	12,10	0,00 %
3.16.1.4	93662	SINAPI	DISJUNTOR BIPOLAR TIPO DIN, CORRENTE NOMINAL DE 20A - FORNECIMENTO E INSTALAÇÃO. AF_04/2016	UN	1,00	39,18	49,50	49,50	0,01 %
3.16.1.5	93672	SINAPI	DISJUNTOR TRIPOLAR TIPO DIN, CORRENTE NOMINAL DE 40A - FORNECIMENTO E INSTALAÇÃO. AF_04/2016	UN	1,00	62,68	79,18	79,18	0,01 %
3.16.1.6	8194	ORSE	Disjuntor tripolar DR 32A - Dispositivo residual diferencial, tipo AC, 30MA, Siemens ou similar	un	3,00	154,22	194,84	584,52	0,08 %
3.16.2			PONTOS E ACESSÓRIOS					11.441,69	1,53 %
3.16.2.1	641	ORSE	Ponto de luz em teto ou parede, com eletroduto de pvc flexível sanfonado aparente Ø 3/4"	un	16,00	233,28	294,72	4.715,52	0,63 %

Prefeitura Municipal de Macaúbas

3.16.2.2	3281	ORSE	Ponto de interruptor 02 seções (2 s) embutido com eletroduto de pvc flexível sanfonado embutido Ø 3/4"	pt	1,00	199,02	251,44	251,44	0,03 %
3.16.2.3	3278	ORSE	Ponto de interruptor 01 seção (1 s) embutido com eletroduto de pvc flexível sanfonado Ø 3/4"	pt	9,00	197,04	248,94	2.240,46	0,30 %
3.16.2.4	3287	ORSE	Ponto de interruptor 01 seção paralela, embutido, com eletroduto de pvc flexível sanfonado Ø 3/4"	pt	1,00	203,28	256,82	256,82	0,03 %
3.16.2.5	93141	SINAPI	PONTO DE TOMADA RESIDENCIAL INCLUINDO TOMADA 10A/250V, CAIXA ELÉTRICA, ELETRODUTO, CABO, RASGO, QUEBRA E CHUMBAMENTO. AF_ 01/2016	UN	14,00	169,26	213,84	2.993,76	0,40 %
3.16.2.6	91933	SINAPI	CABO DE COBRE FLEXÍVEL ISOLADO, 10 MM², ANTI-CHAMA 0,6/1,0 KV, PARA CIRCUITOS TERMINAIS - FORNECIMENTO E INSTALAÇÃO. AF_ 12/2015	M	25,00	9,72	12,28	307,00	0,04 %
3.16.2.7	91872	SINAPI	ELETRODUTO RÍGIDO ROSCÁVEL, PVC, DN 32 MM (1"), PARA CIRCUITOS TERMINAIS, INSTALADO EM PAREDE - FORNECIMENTO E INSTALAÇÃO. AF_ 12/2015	M	15,00	14,13	17,85	267,75	0,04 %
3.16.2.8	00039772	SINAPI	CAIXA DE PASSAGEM METÁLICA DE SOBREPOR COM TAMPA PARAFUSADA, DIMENSÕES 30 X 30 X 10 CM	UN	5,00	27,44	34,66	173,30	0,02 %
3.16.2.9	91944	SINAPI	CAIXA RETANGULAR 4" X 4" BAIXA (0,30 M DO PISO), PVC, INSTALADA EM PAREDE - FORNECIMENTO E INSTALAÇÃO. AF_ 12/2015	UN	9,00	12,07	15,24	137,16	0,02 %
3.16.2.10	91941	SINAPI	CAIXA RETANGULAR 4" X 2" BAIXA (0,30 M DO PISO), PVC, INSTALADA EM PAREDE - FORNECIMENTO E INSTALAÇÃO. AF_ 12/2015	UN	8,00	9,75	12,31	98,48	0,01 %
3.16.3			LUMINÁRIAS					1.360,48	0,18 %
3.16.3.1	97586	SINAPI	LUMINÁRIA TIPO CALHA, DE SOBREPOR, COM 2 LÂMPADAS TUBULARES DE 36 W - FORNECIMENTO E INSTALAÇÃO. AF_ 11/2017	UN	10,00	73,24	92,53	925,30	0,12 %
3.16.3.2	97584	SINAPI	LUMINÁRIA TIPO CALHA, DE SOBREPOR, COM 1 LÂMPADA TUBULAR DE 36 W - FORNECIMENTO E INSTALAÇÃO. AF_ 11/2017	UN	6,00	57,41	72,53	435,18	0,06 %
3.17			SERVIÇOS FINAIS					510,30	0,07 %
3.17.1	2450	ORSE	Limpeza geral	m²	189,00	2,14	2,70	510,30	0,07 %
								Total sem BDI	590.906,78
								Total do BDI	155.545,44
								Total Geral	746.452,22

Macaúbas, 16 de Setembro de 2020

1 - Esta planilha orçamentária refere-se ao projeto executivo de reforma e ampliação da Escola Municipal do Povoado de Santa Terezinha - Macaúbas/Ba. Os quantitativos são estimados com o objetivo de estabelecer um valor de referência. Considera-se projeto executivo aquele cuja elaboração se dá ao final do estabelecimento das fundações adequadas ao solo do local onde o projeto será edificado, bem como outros ajustes que se fizerem necessários.

Arlton Carlos Rêgo de Magalhães
Responsável Técnico
Crea - 42372

Prefeitura Municipal de Macaúbas

Bancos
 SINAPI - 08/2020 - Bahia
 SICRO3 - 01/2020 - Bahia
 ORSE - 06/2020 - Sergipe
 SEINFRA - 026 - Ceará

B.D.I.
 26,34%

Encargos Sociais
 Desonerado:
 Horista: 85,00%
 Mensalista: 47,74%

PREFEITURA MUNICIPAL DE MACAÚBAS
 Rua Dr. Vital Soares, 268 - 1º Andar - Cep: 46.500-000
 Macaúbas - Bahia - Fone (77) 3473-1461
 CNPJ: 13.782.461/0001-05



Projeto de Reforma e Ampliação do Colégio Municipal de Santa Terezinha

Composições Analíticas com Preço Unitário

Composições Principais

	Código	Banco	Descrição	Tipo	Und	Quant.	Valor Unit	Total
1.1.1	51	ORSE	Placa de obra em chapa aço galvanizado, instalada	Mobilização / Instalações Provisórias	m²	1,0000000	260,75	260,75
Composição	10549	ORSE	Encargos Complementares - Servente	Provisórios	h	2,0000000	2,00	4,14
Auxiliar	10551	ORSE	Encargos Complementares - Carpinteiro	Provisórios	h	1,0000000	2,00	2,00
Composição	1569	ORSE	Madeira mista serrada (barrô) 6 x 6cm - 0,0036 m³/m (angelim, louro)	Material	m	4,0000000	5,30	21,36
Auxiliar	1776	ORSE	Madeira mista serrada 26	Material	m²	1,0000000	170,14	173,06
Insumo	6995	ORSE	Placa de obra em chapa galvanizada 26	Material	m²	1,0000000	2,14	2,14
Insumo	00001213	SINAPI	Madeira mista serrada (sarratô) 2,2 x 5,5cm - 0,00121 m³/m	Material	H	1,0000000	27,00	28,04
Insumo	00005075	SINAPI	CARPINTEIRO DE FORMAS	Mão de Obra	KG	0,1500000	8,07	1,21
Insumo	00006111	SINAPI	PREGO DE AÇO POLIDO COM CABECA 18 X 30 (2 3/4 X 10)	Material	KG	0,1500000	8,07	1,21
Insumo			SERVENTE DE OBRAS	Mão de Obra	H	2,0000000	16,53	33,06
			MO sem LS =>		LS =>	28,76	MO com LS =>	62,60
			Valor do BDI =>			68,68	Valor com BDI =>	328,43

	Código	Banco	Descrição	Tipo	Und	Quant.	Valor Unit	Total
1.2.1	3226	ORSE	Banco de concreto em alvenaria de tijolos, assento em concreto armado, sem encosto, pintado com tinta acrílica, 2 demãos	Conversão InioW/Orca	m	1,0000000	167,12	167,12
Composição	77	ORSE	Aterro de caixão de edificação, com fornec. de areia, adensada com água	Aterros / Reaterros / Compactações	m³	0,0500000	123,39	6,16
Auxiliar	96	ORSE	Concreto simples usinado fck=15mpa, bombeado, lanado e adensado em superestrutura	Alvenarias de Pedra e Concretos para Fundações	m³	0,0200000	247,58	4,95
Composição	115	ORSE	Forma plana para estruturas, em compensado resinado de 12mm, 02 usos, inclusive escoramento - Revisada 07.2015	Formas	m²	0,2000000	102,58	20,51
Auxiliar	140	ORSE	Ao CA - 50 6,3 a 12,5mm, inclusive corte, dobragem, montagem e colocação de ferragens nas formas, para superestruturas e fundaes - R1	Armaduras Convencionais	kg	1,6000000	7,96	12,73
Auxiliar	151	ORSE	Alvenaria bloco cerâmico vedado, 9x19x24cm, e=9cm, com argamassa 15 - 1,2:8 (cimento/calareia), junta=1cm - Rev.09	Alvenarias de Vedação	m²	1,0000000	40,31	40,31
Composição	1908	ORSE	Reboco ou emboço externo, de parede, com argamassa traço 15 - 1,2:8 (cimento / cal / areia), espessura 2,0 cm	Argamassas	m²	0,8000000	35,61	28,48
Auxiliar	2295	ORSE	Plintura para exteriores, sobre paredes, com lixamento, aplicação de 01 demo de selador acrílico, 02 demos de massa acrílica e 02 demos de tinta acrílica convencional - Rev 03	Latex PVA	m²	0,9000000	45,63	41,06
Auxiliar	3310	ORSE	Chapisco em parede com argamassa traço t1 - 1:3 (cimento / areia) - Revisado 08/2015	Conversão InioW/Orca	m²	2,0000000	6,46	12,92
Composição			MO sem LS =>		LS =>	59,94	MO com LS =>	110,88
Auxiliar			Valor do BDI =>			44,01	Valor com BDI =>	211,13

	Código	Banco	Descrição	Tipo	Und	Quant.	Valor Unit	Total
1.3.1	2437	ORSE	Base para fixação de mastro triplo	Urbanização de Parques e Praças	un	1,0000000	561,03	561,03
Composição	80	ORSE	Forma plana para fundações, em compensado resinado 12mm, 02 usos	Formas para Fundações	m²	1,8900000	92,01	173,89
Auxiliar	125	ORSE	Concreto simples fck= 15 MPa (b1/b2), fabricado na obra, sem lançamento e adensamento	Concreto Simples	m³	0,9100000	321,67	292,71

Prefeitura Municipal de Macaúbas

Composição	Código Banco	Descrição	Und	Quant.	Valor Unit	Total
Auxiliar	128 ORSE	Lanamento de concreto usinado, bombeado, em peas armadas da superestrutura, inclusive colocao, adensamento e acabamento.	m³	0,91000000	56,97	51,84
Composição Auxiliar	2497 ORSE	Escavação manual de vala ou cava em material de 1ª categoria, profundidade até 1,50m	m³	0,33000000	55,62	18,35
Composição Auxiliar	10549 ORSE	Encargos Complementares - Servente	h	0,50000000	2,01	1,00
Composição Auxiliar	10550 ORSE	Encargos Complementares - Pedreiro	h	0,50000000	1,93	0,96
Insumo	00004750 SINAPI	PEDREIRO	H	0,50000000	28,04	14,02
Insumo	00006111 SINAPI	SERVENTE DE OBRAS	H	0,50000000	16,53	8,26
		MO sem LS =>	163,54	139,00	MO com LS =>	302,54
		Valor do BDI =>	147,77		Valor com BDI =>	708,80
1.3.2	Código Banco	Descrição	Und	Quant.	Valor Unit	Total
Composição	12627 ORSE	Mastro simples em tubo ferro galvanizado, alt (útil)= 6m (3,80m x 2" + 2,20m x 1 1/2")	un	1,00000000	271,50	271,50
Composição Auxiliar	10550 ORSE	Encargos Complementares - Pedreiro	h	0,50000000	1,93	0,96
Composição Auxiliar	10603 ORSE	Encargos Complementares - Soldador	h	0,20000000	2,22	0,44
Insumo	8904 ORSE	Máquina de solda elétrica	h	0,20000000	2,72	0,54
Insumo	13424 ORSE	Roldana de aço, com rolamento, Ø =30mm	un	1,00000000	27,72	27,72
Insumo	00004750 SINAPI	PEDREIRO	H	0,50000000	28,04	14,02
Insumo	00006160 SINAPI	SOLDADOR	H	0,20000000	46,52	9,30
Insumo	00011002 SINAPI	TUBO AÇO GALVANIZADO COM COSTURA, CLASSE LEVE, DN 40 MM (1 1/2"), E	KG	0,20000000	17,62	3,52
Insumo	00021012 SINAPI	= 3,00 MM, *3,48* KG/M (NBR 5580)	M	2,20000000	27,07	59,55
Insumo	00021013 SINAPI	TUBO AÇO GALVANIZADO COM COSTURA, CLASSE LEVE, DN 50 MM (2"), E = 3,00 MM, *4,40* KG/M (NBR 5580)	M	4,40000000	35,33	155,45
		MO sem LS =>	12,61	10,71	MO com LS =>	23,32
		Valor do BDI =>	71,51		Valor com BDI =>	343,01
1.5.1	Código Banco	Descrição	Und	Quant.	Valor Unit	Total
Composição	4805751 SICRO3	Escavação manual em material de 1ª categoria na profundidade de até 2m	m³	1,00000000	71,85	71,85
B	Código Banco	Mão de Obra	Quantidade	Salário Hora	Custo Horário	
Insumo	P9824 SICRO3	Servente	1,00000000	28,3350	28,3350	
				Custo Horário da Mão de Obra =>	28,3350	
				Adc.M.O. - Ferramentas (0,0%) =>	0,0000	
				Custo Horário de Execução =>	28,3350	
				Fator de Influência da Chuva - FIC =>	0,0143	
				Custo do FIC =>	1,0094	
				Produção de Equipe =>	0,4000	
				Custo Unitário de Execução =>	70,8375	
				MO sem LS =>	38,29	
				32,55	MO com LS =>	70,84
				Valor do BDI =>	18,92	90,77
1.5.2	Código Banco	Descrição	Und	Quant.	Valor Unit	Total
Composição	94319 SINAPI	ATERRO MANUAL DE VALAS COM SOLO ARGILLO-ARENOSO E COMPACTAÇÃO MECANIZADA. AF. 05/2016	m³	1,00000000	45,62	45,62
Composição Auxiliar	5901 SINAPI	CAMINHÃO PIPA 10.000 L TRUCADO, PESO BRUTO TOTAL 23.000 KG, CARGA ÚTIL MÁXIMA 15.935 KG, DISTÂNCIA ENTRE EIXOS 4,8 M, POTÊNCIA 230 CV, INCLUSIVE TANQUE DE AÇO PARA TRANSPORTE DE ÁGUA - CHP DIURNO. AF. 06/2014	CHP	0,00600000	143,17	0,85
Composição Auxiliar	91533 SINAPI	COMPACTADOR DE SOLOS DE PERCUSSÃO (SOQUETE) COM MOTOR A GASOLINA 4 TEMPOS, POTÊNCIA 4 CV - CHP DIURNO. AF. 08/2015	CHP	0,27400000	44,22	12,11

Prefeitura Municipal de Macaúbas

Composição Auxiliar	5903 SINAPI	CAMINHÃO PIPA 10.000 L TRUCADO, PESO BRUTO TOTAL 23.000 KG, CARGA ÚTIL MÁXIMA 15.935 KG, DISTÂNCIA ENTRE EIXOS 4,8 M, POTÊNCIA 230 CV, INCLUSIVE TANQUE DE AÇO PARA TRANSPORTE DE ÁGUA - CHI DIURNO, AF_06/2014	CHOR - CUSTOS HORÁRIOS DE MÁQUINAS E EQUIPAMENTOS	CHI	0,0030000	48,43	0,14
Composição Auxiliar	91534 SINAPI	COMPACTADOR DE SOLOS DE PERCUSSÃO (SOQUETE) COM MOTOR A GASOLINA 4 TEMPOS, POTÊNCIA 4 CV - CHI DIURNO, AF_08/2015	CHOR - CUSTOS HORÁRIOS DE MÁQUINAS E EQUIPAMENTOS SEDI - SERVIÇOS DIVERSOS	CHI	0,2540000	40,46	10,27
Composição Auxiliar	88316 SINAPI	SERVENTE COM ENCARGOS COMPLEMENTARES	SEDI - SERVIÇOS DIVERSOS	H	0,6590000	21,13	13,92
Insumo	00006079 SINAPI	ARGILA, ARGILA VERMELHA OU ARGILA ARENOSA (RETRIRADA NA JAZIDA, SEM TRANSPORTE)	Material	m³	1,2500000	6,67	8,33
			MO sem LS =>	16,44	13,97	MO com LS =>	30,41
			Valor do BDI =>	12,01		Valor com BDI =>	57,63
1.5.3			Tipo	Und	Quant.	Valor Unit	Total
Composição	98228 SINAPI	ESTACA BROCA DE CONCRETO, DIÂMETRO DE 20 CM, PROFUNDIDADE DE ATÉ 3 M, ESCAVAÇÃO MANUAL COM TRADO CONCHA, NÃO ARMADA, AF_03/2018	FUES - FUNDAÇÕES E ESTRUTURAS	M	1,0000000	56,02	56,02
Composição Auxiliar	92794 SINAPI	CORTE E DOBRA DE AÇO CA-50, DIÂMETRO DE 10,0 MM, UTILIZADO EM ESTRUTURAS DIVERSAS, EXCETO LAJES, AF_12/2015	FUES - FUNDAÇÕES E ESTRUTURAS	KG	1,8510000	4,32	7,99
Composição Auxiliar	94970 SINAPI	CONCRETO FCK = 20MPA, TRAÇO 1:2:7,3 (CIMENTO/ AREIA MÉDIA/ BRITA 1) - PREPARO MECÂNICO COM BETONEIRA 600 L, AF_07/2016	FUES - FUNDAÇÕES E ESTRUTURAS	m³	0,0430000	290,96	12,51
Composição Auxiliar	88309 SINAPI	PEDREIRO COM ENCARGOS COMPLEMENTARES	SEDI - SERVIÇOS DIVERSOS	H	0,6210000	32,84	20,39
Composição Auxiliar	88316 SINAPI	SERVENTE COM ENCARGOS COMPLEMENTARES	SEDI - SERVIÇOS DIVERSOS	H	0,8110000	21,13	17,13
			MO sem LS =>	18,90	16,07	MO com LS =>	34,97
			Valor do BDI =>	15,28		Valor com BDI =>	73,30
1.5.4			Tipo	Und	Quant.	Valor Unit	Total
Composição	92916 SINAPI	ARMAÇÃO DE ESTRUTURAS DE CONCRETO ARMADO, EXCETO VIGAS, PILARES, LAJES E FUNDAÇÕES, UTILIZANDO AÇO CA-50 DE 6,3 MM - MONTAGEM, AF_12/2015	FUES - FUNDAÇÕES E ESTRUTURAS	KG	1,0000000	10,65	10,65
Composição Auxiliar	92792 SINAPI	CORTE E DOBRA DE AÇO CA-50, DIÂMETRO DE 6,3 MM, UTILIZADO EM ESTRUTURAS DIVERSAS, EXCETO LAJES, AF_12/2015	FUES - FUNDAÇÕES E ESTRUTURAS	KG	1,0000000	5,45	5,45
Composição Auxiliar	88238 SINAPI	AJUDANTE DE ARMADOR COM ENCARGOS COMPLEMENTARES	SEDI - SERVIÇOS DIVERSOS	H	0,0218000	24,08	0,52
Composição Auxiliar	88245 SINAPI	ARMADOR COM ENCARGOS COMPLEMENTARES	SEDI - SERVIÇOS DIVERSOS	H	0,1330000	32,66	4,34
Insumo	00043132 SINAPI	ARAME RECOZIDO 16 BWG, D = 1,65 MM (0,016 KG/M) OU 18 BWG, D = 1,25 MM (0,01 KG/M)	Material	KG	0,0250000	8,97	0,22
Insumo	00039017 SINAPI	ESPACADOR / DISTANCIADOR CIRCULAR COM ENTRADA LATERAL, EM PLÁSTICO, PARA VERGALHAO 4,2 A 12,5" MM, COBRIMENTO 20 MM	Material	UN	0,9700000	0,13	0,12
			MO sem LS =>	2,95	2,51	MO com LS =>	5,46
			Valor do BDI =>	2,80		Valor com BDI =>	13,45
1.5.5			Tipo	Und	Quant.	Valor Unit	Total
Composição	96543 SINAPI	ARMAÇÃO DE BLOCO, VIGA BALDRAME E SAPATA UTILIZANDO AÇO CA-60 DE 5 MM - MONTAGEM, AF_06/2017	FUES - FUNDAÇÕES E ESTRUTURAS	KG	1,0000000	14,65	14,65
Composição Auxiliar	92791 SINAPI	CORTE E DOBRA DE AÇO CA-60, DIÂMETRO DE 5,0 MM, UTILIZADO EM ESTRUTURAS DIVERSAS, EXCETO LAJES, AF_12/2015	FUES - FUNDAÇÕES E ESTRUTURAS	KG	1,0000000	6,31	6,31
Composição Auxiliar	88238 SINAPI	AJUDANTE DE ARMADOR COM ENCARGOS COMPLEMENTARES	SEDI - SERVIÇOS DIVERSOS	H	0,0635000	24,08	1,52
Composição Auxiliar	88245 SINAPI	ARMADOR COM ENCARGOS COMPLEMENTARES	SEDI - SERVIÇOS DIVERSOS	H	0,1945000	32,66	6,35
Insumo	00043132 SINAPI	ARAME RECOZIDO 16 BWG, D = 1,65 MM (0,016 KG/M) OU 18 BWG, D = 1,25 MM (0,01 KG/M)	Material	KG	0,0250000	8,97	0,22

Prefeitura Municipal de Macaúbas

Insumo	00039017 SINAPI	ESPACADOR / DISTANCIADOR CIRCULAR COM ENTRADA LATERAL EM PLASTICO, PARA VERGALHAO "4,2 A 12,5" MM, COBRIMENTO 20 MM	Material	UN	1,9665000	0,13	0,25
			MO sem LS =>	LS =>	4,19	MO com LS =>	9,11
			Valor do BDI =>	3,85		Valor com BDI =>	18,50
1.5.6							
Composição	92430 SINAPI	MONTAGEM E DESMONTAGEM DE FORMA DE PILARES RETANGULARES E ESTRUTURAS SIMILARES COM ÁREA MÉDIA DAS SEÇÕES MENOR OU IGUAL A 0,25 M² - PÉ-DIREITO SIMPLES, EM CHAPA DE MADEIRA COMPENSADA PLASTIFICADA, 10 UTILIZAÇÕES. AF 12/2015	FUES - FUNDAÇÕES E ESTRUTURAS	m²	1,0000000	51,88	51,88
Auxiliar	92264 SINAPI	FABRICAÇÃO DE FORMA PARA PILARES E ESTRUTURAS SIMILARES, EM CHAPA DE MADEIRA COMPENSADA PLASTIFICADA, E = 18 MM. AF 12/2015	FUES - FUNDAÇÕES E ESTRUTURAS	m²	0,1050000	124,60	13,08
Auxiliar	88239 SINAPI	AJUDANTE DE CARPINTEIRO COM ENCARGOS COMPLEMENTARES	SEDI - SERVIÇOS DIVERSOS	H	0,1590000	26,67	4,24
Auxiliar	88262 SINAPI	CARPINTEIRO DE FORMAS COM ENCARGOS COMPLEMENTARES	SEDI - SERVIÇOS DIVERSOS	H	0,8680000	32,63	28,32
Auxiliar	00002692 SINAPI	DESMOLDANTE PROTETOR PARA FORMAS DE MADEIRA, DE BASE OLEOSA EMULSIONADA EM AGUA	Material	L	0,0040000	3,37	0,01
Insumo	00040271 SINAPI	LOCALAO DE APRUMADOR METALICO DE PILAR, COM ALTURA E ANGULO REGULAVEIS. EXTENSAO DE "1,50" A "2,80" M	Equipamento	MES	0,1960000	5,51	1,07
Insumo	00040287 SINAPI	LOCALAO DE BARRA DE ANCORAGEM DE 0,80 A 1,20 M DE EXTENSAO, COM ROSCA DE 5/8", INCLUINDO FORCA E FLANGE	Equipamento	MES	0,7850000	2,12	1,66
Insumo	00040275 SINAPI	LOCALAO DE VIGA SANDUICHE METALICA VAZADA PARA TRAVAMENTO DE PILARES, ALTURA DE "8" CM, LARGURA DE "6" CM E EXTENSAO DE 2 M	Equipamento	MES	0,3930000	8,47	3,32
Insumo	00040304 SINAPI	PREGO DE ACO POLIDO COM CABECA DUPLA 17 X 27 (2 1/2 X 1 1/2)	Material	KG	0,0190000	9,79	0,18
			MO sem LS =>	LS =>	15,55	MO com LS =>	33,84
			Valor do BDI =>	13,66		Valor com BDI =>	65,54
1.5.7							
Composição	94971 SINAPI	CONCRETO FCK = 25MPA, TRAÇO 1:2:3:2,7 (CIMENTO/ÁREA MÉDIA/BRITA 1) - PREPARO MECÂNICO COM BETONEIRA 600 L. AF 07/2016	FUES - FUNDAÇÕES E ESTRUTURAS	m³	1,0000000	303,93	303,93
Auxiliar	89225 SINAPI	BETONEIRA CAPACIDADE NOMINAL DE 600 L, CAPACIDADE DE MISTURA 360 L, MOTOR ELÉTRICO TRIFÁSICO POTÊNCIA DE 4 CV, SEM CARREGADOR - CHP DIURNO. AF 11/2014	CHOR - CUSTOS HORÁRIOS DE MÁQUINAS E EQUIPAMENTOS	CHP	0,6400000	2,83	1,81
Auxiliar	89226 SINAPI	BETONEIRA CAPACIDADE NOMINAL DE 600 L, CAPACIDADE DE MISTURA 360 L, MOTOR ELÉTRICO POTÊNCIA DE 4 CV, SEM CARREGADOR - CHI DIURNO. AF 11/2014	CHOR - CUSTOS HORÁRIOS DE MÁQUINAS E EQUIPAMENTOS	CHI	0,6100000	0,72	0,43
Auxiliar	88316 SINAPI	SERVENTE COM ENCARGOS COMPLEMENTARES	SEDI - SERVIÇOS DIVERSOS	H	1,9800000	21,13	41,83
Auxiliar	88377 SINAPI	OPERADOR DE BETONEIRA ESTACIONÁRIA/MISTURADOR COM ENCARGOS COMPLEMENTARES	SEDI - SERVIÇOS DIVERSOS	H	1,2500000	31,97	39,96
Auxiliar	00000370 SINAPI	ÁREA MÉDIA - POSTO JAZIDA/FORNECEDOR (RETIRADO NA JAZIDA, SEM TRANSPORTE)	Material	m³	0,7270000	56,48	41,06
Insumo	00001379 SINAPI	CIMENTO PORTLAND COMPOSTO CP II-32	Material	KG	364,9400000	0,42	153,27
Insumo	00004721 SINAPI	PEDRA BRITADA N. 1 (9,5 a 19 MM) POSTO PEDREIRA/FORNECEDOR, SEM FRETE	Material	m³	0,5970000	42,84	25,57
			MO sem LS =>	LS =>	31,40	MO com LS =>	66,35
			Valor do BDI =>	80,05		Valor com BDI =>	383,98
1.5.8							
Composição	9382 ORSE	Alvenaria bloco concreto vedao 14x19x39cm, e=0,14m, com argamassa trao T5 1:2:8 (cimento / cal / areia), junta 1 cm - Rev. 01	Alvenarias de Vedação	m²	1,0000000	54,21	54,21
Auxiliar	3308 ORSE	Argamassa em volume - cimento, cal e areia trao t-5 (1:2:8) - 1 sacco cimento 50 kg / 2 sacos cal 20 kg / 8 padfoilas de areia dim 0,35 x 0,45 x 0,13 m - Confeccao mecânica e transporte	Conversão InfoWOrca	m³	0,0193000	326,65	6,30
Auxiliar	10549 ORSE	Encargos Complementares - Servente	Provisórios	h	0,4700000	2,01	0,94

Prefeitura Municipal de Macaúbas

Composição Auxiliar	10550 ORSE	Encargos Complementares - Pedreiro	Provisórios	h	0,7500000	1,93	1,44
Insumo	00000651 SINAPI	BLOCO VEDACAO CONCRETO 14 X 19 X 39 CM (CLASSE C - NBR 6136)	Material	UN	13,5000000	1,24	16,74
Insumo	00004750 SINAPI	PEDREIRO	Mão de Obra	H	0,7500000	28,04	21,03
Insumo	00006111 SINAPI	SERVELENTE DE OBRAS	Mão de Obra	H	0,4700000	16,53	7,76
			MO sem LS =>	LS =>	13,81	MO com LS =>	30,06
			Valor do BDI =>	14,27		Valor com BDI =>	66,48
1.5.9							
Composição	87879 SINAPI	CHAPISCO APLICADO EM ALVENARIAS E ESTRUTURAS DE CONCRETO INTERNAS, COM COLHER DE PEDREIRO, ARGAMASSA TRAÇO 1:3 COM PREPARO EM BETONEIRA 400L. AF. 06/2014	REVE - REVESTIMENTO E TRATAMENTO DE SUPERFÍCIES	m²	1,0000000	3,99	3,99
Composição Auxiliar	87313 SINAPI	ARGAMASSA TRAÇO 1:3 (EM VOLUME DE CIMENTO E AREIA GROSSA ÚMIDA) PARA CHAPISCO CONVENCIONAL, PREPARO MECÂNICO COM BETONEIRA 400 L. AF. 08/2019	SEDI - SERVIÇOS DIVERSOS	m³	0,0042000	372,52	1,56
Composição Auxiliar	88309 SINAPI	PEDREIRO COM ENCARGOS COMPLEMENTARES	SEDI - SERVIÇOS DIVERSOS	H	0,0700000	32,84	2,29
Composição Auxiliar	88316 SINAPI	SERVELENTE COM ENCARGOS COMPLEMENTARES	SEDI - SERVIÇOS DIVERSOS	H	0,0070000	21,13	0,14
			MO sem LS =>	LS =>	1,41	MO com LS =>	2,61
			Valor do BDI =>	1,05		Valor com BDI =>	5,04
1.5.10							
Composição	87531 SINAPI	EMBOÇO, PARA RECEBIMENTO DE CERÂMICA, EM ARGAMASSA TRAÇO 1:2:8, PREPARO MECÂNICO COM BETONEIRA 400L, APLICADO MANUALMENTE EM FACES INTERNAS DE PAREDES, PARA AMBIENTE COM ÁREA ENTRE 5M2 E 10M2, ESPESSURA DE 20MM, COM EXECUÇÃO DE TALISCAS. AF. 06/2014	REVE - REVESTIMENTO E TRATAMENTO DE SUPERFÍCIES	m²	1,0000000	32,34	32,34
Composição Auxiliar	87292 SINAPI	ARGAMASSA TRAÇO 1:2:8 (EM VOLUME DE CIMENTO, CAL E AREIA MÉDIA ÚMIDA) PARA EMBOÇO/MASSA ÚNICA/ASSENTAMENTO DE ALVENARIA DE VEDAÇÃO, PREPARO MECÂNICO COM BETONEIRA 400 L. AF. 08/2019	SEDI - SERVIÇOS DIVERSOS	m³	0,0376000	396,04	14,89
Composição Auxiliar	88309 SINAPI	PEDREIRO COM ENCARGOS COMPLEMENTARES	SEDI - SERVIÇOS DIVERSOS	H	0,4300000	32,84	14,12
Composição Auxiliar	88316 SINAPI	SERVELENTE COM ENCARGOS COMPLEMENTARES	SEDI - SERVIÇOS DIVERSOS	H	0,1580000	21,13	3,33
			MO sem LS =>	LS =>	9,01	MO com LS =>	19,61
			Valor do BDI =>	8,51		Valor com BDI =>	40,85
1.5.11							
Composição	88489 SINAPI	APLICAÇÃO MANUAL DE PINTURA COM TINTA LÁTEX ACRÍLICA EM PAREDES, DUAS DEMAS. AF. 06/2014	PINT - PINTURAS	m²	1,0000000	11,97	11,97
Composição Auxiliar	88310 SINAPI	PINTOR COM ENCARGOS COMPLEMENTARES	SEDI - SERVIÇOS DIVERSOS	H	0,1870000	33,55	6,27
Composição Auxiliar	88316 SINAPI	SERVELENTE COM ENCARGOS COMPLEMENTARES	SEDI - SERVIÇOS DIVERSOS	H	0,0690000	21,13	1,45
Insumo	00007356 SINAPI	TINTA ACRÍLICA PREMIUM, COR BRANCO FOSCO	Material	L	0,3300000	12,90	4,25
			MO sem LS =>	LS =>	2,96	MO com LS =>	6,44
			Valor do BDI =>	3,15		Valor com BDI =>	15,12
1.5.12							
Composição	4889 ORSE	Passo em concreto simples d' cimentado e=5cm	Pisos - Cimentados, em Concreto	m²	1,0000000	30,55	30,55
Composição Auxiliar	95 ORSE	Concreto simples fabricado na obra, fck=13,5 mpa, lançado e adensado para Fundações	Alvenarias de Pedra e Concretos para Fundações	m³	0,0300000	364,38	10,93
Composição Auxiliar	1903 ORSE	Argamassa cimento e areia traço 1-1 (1:3) - 1 saco cimento 50kg / 3 padiolas areia dim. 0,35 x 0,45 x 0,23 m - Confeção mecânica e transporte	Argamassas	m³	0,0200000	325,07	6,50

Prefeitura Municipal de Macaúbas

Composição Auxiliar	2487 ORSE	Transporte manual de argamassas e concretos, até 60m	Transporte de Materiais na Obra	m³	0,0200000	57,47	1,14
Composição Auxiliar	10550 ORSE	Encargos Complementares - Pedreiro	Provisórios	h	0,4000000	1,93	0,77
Insunmo	00004750 SINAPI	PEDREIRO	Mão de Obra MO sem LS =>	H	0,4000000	28,04	11,21
			LS =>		8,31	MO com LS =>	18,08
			Valor do BDI =>		8,04	Valor com BDI =>	38,59
1.5.13			Tipo	Und	Quant.	Valor Unit	Total
Composição	8613 ORSE	Corrimão em tubo de aço galvanizado (altura = 0,92 m), com barras verticais a cada 2,00m (1.1/2"), barra horizontal intermediária (1.1/4") e barra horizontal superior (1.1/4")	Esquadrias de Ferro	m	1,0000000	180,41	180,41
Composição	96 ORSE	Concreto simples usinado fck=15mpa, bombeado, lanado e adensado em superestrutura para Fundações	Alvenarias de Pedra e Concretos	m³	0,0150000	247,58	3,71
Composição Auxiliar	10549 ORSE	Encargos Complementares - Servente	Provisórios	h	2,5000000	2,01	5,02
Composição Auxiliar	10550 ORSE	Encargos Complementares - Pedreiro	Provisórios	h	1,0000000	1,93	1,93
Composição Auxiliar	10594 ORSE	Encargos Complementares - Serralheiro ou Operador de Equipamento Leve	Provisórios	h	0,5000000	1,92	0,96
Composição Auxiliar	10603 ORSE	Encargos Complementares - Soldador	Provisórios	h	0,5000000	2,22	1,11
Insunmo	2308 ORSE	Tubo de aço galvanizado leve c/ costura c/ rosca BSP Ø = 48,3mm (1.1/2"), e = 2,65mm, l = 6000mm NBR 5580	Material	m	0,6000000	22,17	13,30
Insunmo	2309 ORSE	Tubo de aço galvanizado leve c/ costura c/ rosca BSP Ø = 42,4mm (1.1/4"), e = 2,65mm, l = 6000mm NBR 5580	Material	m	2,2400000	19,27	43,16
Insunmo	00004750 SINAPI	PEDREIRO	Mão de Obra	H	1,0000000	28,04	28,04
Insunmo	00006110 SINAPI	SERRALHEIRO	Mão de Obra	H	0,5000000	28,04	14,02
Insunmo	00006111 SINAPI	SERVELENTE DE OBRAS	Mão de Obra	H	2,5000000	16,53	41,32
Insunmo	00006160 SINAPI	SOLDADOR	Mão de Obra	H	0,5000000	46,52	23,26
Insunmo	00010997 SINAPI	ELETRODO REVESTIDO AWS - E7018 - DIAMETRO IGUAL A 4,00 MM	Material	KG	0,2500000	18,35	4,58
			MO sem LS =>		58,06	MO com LS =>	107,41
			Valor do BDI =>		47,51	Valor com BDI =>	227,92
1.7.1.1			Tipo	Und	Quant.	Valor Unit	Total
Composição	227 ORSE	Remoção de estrutura metálica chumbada em concreto (alambreado, guarda-corpo)	Estrutura Metálica	m²	1,0000000	55,62	55,62
Composição Auxiliar	10549 ORSE	Encargos Complementares - Servente	Provisórios	h	3,0000000	2,01	6,03
Insunmo	00006111 SINAPI	SERVELENTE DE OBRAS	Mão de Obra	H	3,0000000	16,53	49,59
			MO sem LS =>		22,78	MO com LS =>	49,59
			Valor do BDI =>		14,65	Valor com BDI =>	70,27
1.7.1.2			Tipo	Und	Quant.	Valor Unit	Total
Composição	97622 SINAPI	DEMOLIÇÃO DE ALVENARIA DE BLOCO FURADO, DE FORMA MANUAL, SEM PRELIMINARES	SERP - SERVIÇOS PRELIMINARES	m³	1,0000000	56,50	56,50
Composição Auxiliar	88309 SINAPI	PEDREIRO COM ENCARGOS COMPLEMENTARES	SEDI - SERVIÇOS DIVERSOS	H	0,2250000	32,84	7,38
Composição Auxiliar	88316 SINAPI	SERVELENTE COM ENCARGOS COMPLEMENTARES	SEDI - SERVIÇOS DIVERSOS	H	2,3248000	21,13	49,12
			MO sem LS =>		24,52	MO com LS =>	45,37
			Valor do BDI =>		14,88	Valor com BDI =>	71,38
1.7.1.3			Tipo	Und	Quant.	Valor Unit	Total

Prefeitura Municipal de Macaúbas

Composição	98230 SINAPI	ESTACA BROCA DE CONCRETO, DIÂMETRO DE 30 CM, PROFUNDIDADE DE ATÉ 3 M, ESCAVAÇÃO MANUAL COM TRADO CONCHA, NÃO ARMADA. AF_03/2018	FUES - FUNDAÇÕES E ESTRUTURAS	M	1,0000000	107,27	107,27
Composição Auxiliar	92795 SINAPI	CORTE E DOBRA DE AÇO CA-50, DIÂMETRO DE 12,5 MM, UTILIZADO EM ESTRUTURAS DIVERSAS, EXCETO LAJES. AF_12/2015	FUES - FUNDAÇÕES E ESTRUTURAS	KG	2,8890000	3,61	10,42
Composição Auxiliar	94970 SINAPI	CONCRETO FCK = 20MPA, TRAÇO 1:2:3 (CIMENTO/ AREIA MÉDIA/ BRITA 1) - PREPARO MECÂNICO COM BETONEIRA 600 L. AF_07/2016	FUES - FUNDAÇÕES E ESTRUTURAS	m³	0,0860000	290,96	25,02
Composição Auxiliar	88309 SINAPI	PEDREIRO COM ENCARGOS COMPLEMENTARES	SEDI - SERVIÇOS DIVERSOS	H	1,2380000	32,84	40,65
Composição Auxiliar	88316 SINAPI	SERVENTE COM ENCARGOS COMPLEMENTARES	SEDI - SERVIÇOS DIVERSOS	H	1,4760000	21,13	31,18
		MO sem LS =>			30,57	MO com LS =>	66,54
		Valor do BDI =>			28,25	Valor com BDI =>	135,52
1.7.1.4							
Composição	96545 SINAPI	ARMÇÃO DE BLOCO, VIGA BALDRAME OU SAPATA UTILIZANDO AÇO CA-50 DE 8 MM - MONTAGEM. AF_06/2017	FUES - FUNDAÇÕES E ESTRUTURAS	KG	1,0000000	9,89	9,89
Composição Auxiliar	92793 SINAPI	CORTE E DOBRA DE AÇO CA-50, DIÂMETRO DE 8,0 MM, UTILIZADO EM ESTRUTURAS DIVERSAS, EXCETO LAJES. AF_12/2015	FUES - FUNDAÇÕES E ESTRUTURAS	KG	1,0000000	4,91	4,91
Composição Auxiliar	88238 SINAPI	AJUDANTE DE ARMADOR COM ENCARGOS COMPLEMENTARES	SEDI - SERVIÇOS DIVERSOS	H	0,0375000	24,08	0,90
Composição Auxiliar	88245 SINAPI	ARMADOR COM ENCARGOS COMPLEMENTARES	SEDI - SERVIÇOS DIVERSOS	H	0,1155000	32,66	3,77
Insumo	00043132 SINAPI	ARAME RECOZIDO 16 BWG, D = 1,65 MM (0,016 KG/M) OU 18 BWG, D = 1,25 MM (0,01 KG/M)	Material	KG	0,0250000	8,97	0,22
Insumo	00039017 SINAPI	ESPACADOR / DISTANCIADOR CIRCULAR COM ENTRADA LATERAL EM PLASTICO, PARA VERGALHAO 4,2 A 12,5' MM, COBRIMENTO 20 MM	Material	UN	0,7240000	0,13	0,09
		MO sem LS =>			2,53	LS =>	4,68
		Valor do BDI =>			2,60	Valor com BDI =>	12,49
1.7.1.6							
Composição	93205 SINAPI	CINTA DE AMARRAÇÃO DE ALVENARIA MOLDADA IN LOCO COM UTILIZAÇÃO DE BLOCOS CANALETA. AF_03/2016	FUES - FUNDAÇÕES E ESTRUTURAS	M	1,0000000	23,75	23,75
Composição Auxiliar	92793 SINAPI	CORTE E DOBRA DE AÇO CA-50, DIÂMETRO DE 8,0 MM, UTILIZADO EM ESTRUTURAS DIVERSAS, EXCETO LAJES. AF_12/2015	FUES - FUNDAÇÕES E ESTRUTURAS	KG	0,7900000	4,91	3,87
Composição Auxiliar	90279 SINAPI	GRAUTE FGK=20 MPA, TRAÇO 1:0,04:1,6:1,9 (CIMENTO/ CAL/ AREIA GROSSA BRITA 0) - PREPARO MECÂNICO COM BETONEIRA 400 L. AF_02/2015	FUES - FUNDAÇÕES E ESTRUTURAS	m³	0,0114000	311,96	3,55
Composição Auxiliar	87294 SINAPI	ARGAMASSA TRAÇO 1:2:9 (EM VOLUME DE CIMENTO, CAL E AREIA MÉDIA ÚMIDA), PARA EMBOÇO/MASSA ÚNICA/ASSENTAMENTO DE ALVENARIA DE VEDAÇÃO, PREPARO MECÂNICO COM BETONEIRA 600 L. AF_08/2019	SEDI - SERVIÇOS DIVERSOS	m³	0,0014000	371,70	0,52
Composição Auxiliar	88309 SINAPI	PEDREIRO COM ENCARGOS COMPLEMENTARES	SEDI - SERVIÇOS DIVERSOS	H	0,2530000	32,84	8,30
Composição Auxiliar	88316 SINAPI	SERVENTE COM ENCARGOS COMPLEMENTARES	SEDI - SERVIÇOS DIVERSOS	H	0,1260000	21,13	2,66
Insumo	00000659 SINAPI	CANALETA CONCRETO 14 X 19 X 19 CM (CLASSE C - NBR 6136)	Material	UN	5,3400000	0,91	4,85
		MO sem LS =>			5,90	LS =>	10,91
		Valor do BDI =>			6,25	Valor com BDI =>	30,00
1.7.1.9							
Composição	89168 SINAPI	(COMPOSIÇÃO REPRESENTATIVA) DO SERVIÇO DE ALVENARIA DE VEDAÇÃO DE BLOCOS VAZADOS DE CERÂMICA DE 9X19X19CM (ESPESURA 9CM), PARA EDIFICAÇÃO HABITACIONAL UNIFAMILIAR (CASA) E EDIFICAÇÃO PÚBLICA PADRAO. AF_11/2014	PARE - PAREDES/PAINÉIS	m²	1,0000000	86,07	86,07
Composição Auxiliar	87495 SINAPI	ALVENARIA DE VEDAÇÃO DE BLOCOS CERÂMICOS FURADOS NA HORIZONTAL DE 9X19X19CM (ESPESURA 9CM) DE PAREDES COM ÁREA LÍQUIDA MENOR QUE 6M² SEM VÁOS E ARGAMASSA DE ASSENTAMENTO COM PREPARO EM BETONEIRA. AF_06/2014	PARE - PAREDES/PAINÉIS	m²	0,2334000	87,95	20,52

Prefeitura Municipal de Macaúbas

Composição Auxiliar	87503 SINAPI	ALVENARIA DE VEDAÇÃO DE BLOCOS CERÂMICOS FURADOS NA HORIZONTAL DE 9X19X19CM (ESPESSURA 9CM) DE PAREDES COM ÁREA LÍQUIDA MAIOR OU IGUAL A 6M² SEM VÃOS E ARGAMASSA DE ASSENTAMENTO COM PREPARO EM BETONEIRA. AF. 06/2014	PARE - PAREDES/PAINÉIS	m²	0,2028000	73,48	14,90
Composição Auxiliar	87511 SINAPI	ALVENARIA DE VEDAÇÃO DE BLOCOS CERÂMICOS FURADOS NA HORIZONTAL DE 9X19X19CM (ESPESSURA 9CM) DE PAREDES COM ÁREA LÍQUIDA MENOR QUE 6M² COM VÃOS E ARGAMASSA DE ASSENTAMENTO COM PREPARO EM BETONEIRA. AF. 06/2014	PARE - PAREDES/PAINÉIS	m²	0,2470000	100,67	24,86
Composição Auxiliar	87519 SINAPI	ALVENARIA DE VEDAÇÃO DE BLOCOS CERÂMICOS FURADOS NA HORIZONTAL DE 9X19X19CM (ESPESSURA 9CM) DE PAREDES COM ÁREA LÍQUIDA MAIOR OU IGUAL A 6M² COM VÃOS E ARGAMASSA DE ASSENTAMENTO COM PREPARO EM BETONEIRA. AF. 06/2014	PARE - PAREDES/PAINÉIS	m²	0,3168000	81,42	25,79
				MO sem LS =>	28,52 MO com LS =>		62,07
				Valor do BDI =>	22,67	Valor com BDI =>	108,74
1.7.1.13	Código Banco	Descrição	Tipo	Und	Quant.	Valor Unit	Total
Composição	10843 ORSE	Grade fixa em barra de ferro quadrada de 1/2" na vertical, barra chata 3/4"x1/4" (dupla) na horizontal (central) e requadro em barra de ferro quadrada de 1/2"	Esquadrias de Ferro	m²	1,0000000	216,23	216,23
Composição Auxiliar	1903 ORSE	Argamassa cimento e areia traço 1:1 (1:3) - 1 saco cimento 50kg / 3 padiolas areia dim. 0,35 x 0,45 x 0,23 m - Confeção mecânica e transporte	Argamassas	m³	0,0403000	325,07	13,10
Composição Auxiliar	10549 ORSE	Encargos Complementares - Servente	Provisórios	h	1,5000000	2,01	3,01
Composição Auxiliar	10550 ORSE	Encargos Complementares - Pedreiro	Provisórios	h	1,5000000	1,93	2,89
Insumo	11791 ORSE	Grade fixa em barra de ferro quadrada de 1/2" na vertical, barra chata 3/4"x1/4" (dupla) na horizontal (central) e requadro em barra de ferro quadrada de 1/2"	Material	m²	1,0000000	130,38	130,38
Insumo	00004750 SINAPI	PEDREIRO	Mão de Obra	H	1,5000000	28,04	42,06
Insumo	00006111 SINAPI	SERVENTE DE OBRAS	Mão de Obra	H	1,5000000	16,53	24,79
				MO sem LS =>	31,94 MO com LS =>		69,51
				Valor do BDI =>	56,95	Valor com BDI =>	273,18
1.7.1.14	Código Banco	Descrição	Tipo	Und	Quant.	Valor Unit	Total
Composição	10891 ORSE	Portão de abrir, 2 folhas, com quadro em tubo galvanizado 2", com barra quadrada de 3/4" na vertical e esticador redondo de 3/4", inclusive fechadura e dobradiças	Esquadrias de Alumínio	m²	1,0000000	418,52	418,52
Composição Auxiliar	1903 ORSE	Argamassa cimento e areia traço 1:1 (1:3) - 1 saco cimento 50kg / 3 padiolas areia dim. 0,35 x 0,45 x 0,23 m - Confeção mecânica e transporte	Argamassas	m³	0,0300000	325,07	9,75
Composição Auxiliar	10549 ORSE	Encargos Complementares - Servente	Provisórios	h	4,0000000	2,01	8,04
Composição Auxiliar	10550 ORSE	Encargos Complementares - Pedreiro	Provisórios	h	4,0000000	1,93	7,72
Insumo	11841 ORSE	Portão em barras de ferro vert. quadr. 3/4", com quadro de tubo galv. 2", montantes em tubo galvanizado de 4" e esticador redondo e=1/2", inclusive fechadura e dobradiças	Material	m²	1,0000000	214,73	214,73
Insumo	00004750 SINAPI	PEDREIRO	Mão de Obra	H	4,0000000	28,04	112,16
Insumo	00006111 SINAPI	SERVENTE DE OBRAS	Mão de Obra	H	4,0000000	16,53	66,12
				MO sem LS =>	97,44	82,82 MO com LS =>	180,26
				Valor do BDI =>	110,23	Valor com BDI =>	528,75
1.8.8	Código Banco	Descrição	Tipo	Und	Quant.	Valor Unit	Total
Composição	92574 SINAPI	TRAMPA DE AÇO COMPOSTA POR RIPAS, CAIBROS E TERÇAS PARA TELHADOS DE ATE 2 ÁGUAS PARA TELHA CERÂMICA CAPA-CANAL, INCLUSIVE TRANSPORTE VERTICAL. AF. 07/2019	COBE - COBERTURA	m²	1,0000000	67,16	67,16
Composição Auxiliar	93281 SINAPI	GUINCHO ELÉTRICO DE COLUNA, CAPACIDADE 400 KG, COM MOTO FREIO, MOTOR TRIFÁSICO DE 1,25 CV - CHP DIURNO. AF. 03/2016	CHOR - CUSTOS HORÁRIOS DE MÁQUINAS E EQUIPAMENTOS	CHP	0,0155000	36,84	0,57
Composição Auxiliar	93282 SINAPI	GUINCHO ELÉTRICO DE COLUNA, CAPACIDADE 400 KG, COM MOTO FREIO, MOTOR TRIFÁSICO DE 1,25 CV - CHI DIURNO. AF. 03/2016	CHOR - CUSTOS HORÁRIOS DE MÁQUINAS E EQUIPAMENTOS	CHI	0,0215000	36,20	0,77

Prefeitura Municipal de Macaúbas

Composição Auxiliar	88278 SINAPI	MONTADOR DE ESTRUTURA METÁLICA COM ENCARGOS COMPLEMENTARES	SEDI - SERVIÇOS DIVERSOS	H	0,3700000	46,11	17,06	
Composição Auxiliar	88316 SINAPI	SERVENTE COM ENCARGOS COMPLEMENTARES	SEDI - SERVIÇOS DIVERSOS	H	0,2100000	21,13	4,43	
Insumo	00040424 SINAPI	CHAPA DE AÇO CARBONO LAMINADO A QUENTE, QUALIDADE ESTRUTURAL, BITOLA 3/16", E = 4,75 MM (37,29 KG/M2)	Material	KG	0,2000000	4,14	0,82	
Insumo	00001330 SINAPI	CHAPA DE AÇO GROSSA, ASTM A36, E = 1/4" (6,35 MM) 49,79 KG/M2	Material	KG	0,4500000	4,05	1,82	
Insumo	00040547 SINAPI	PARAFUSO ZINCADO, AUTOBROCANTE, FLANGEADO, 4,2 MM X 19 MM	Material	CENTO	0,0600000	10,25	0,61	
Insumo	00040839 SINAPI	PARAFUSO, ASTM A307 - GRAU A, SEXTAVADO, ZINCADO, DIÂMETRO 3/8" (9,52 MM), COMPRIMENTO 1" (25,4 MM)	Material	CENTO	0,0050000	42,46	0,21	
Insumo	00040549 SINAPI	PARAFUSO, COMUM, ASTM A307, SEXTAVADO, DIÂMETRO 1/2" (12,7 MM), COMPRIMENTO 1" (25,4 MM)	Material	CENTO	0,0070000	69,55	0,48	
Insumo	00043083 SINAPI	PERFIL "U" ENRUEJIDO DE AÇO GALVANIZADO, DOBRADO, 150 X 60 X 20 MM, E = 3,00 MM OU 200 X 75 X 25 MM, E = 3,75 MM	Material	KG	5,6040000	3,44	19,27	
Insumo	00040535 SINAPI	PERFIL "U" SIMPLES DE AÇO GALVANIZADO DOBRADO 75 X 40* MM, E = 2,65 MM	Material	KG	2,6080000	3,44	8,97	
Insumo	00040664 SINAPI	PERFIL CARTOLA DE AÇO GALVANIZADO, *20 X 30 X 10* MM, E = 0,8 MM	Material	KG	1,7210000	7,06	12,15	
			MO sem LS =>	10,99	LS =>	9,34	MO com LS =>	20,33
			Valor do BDI =>	17,68			Valor com BDI =>	84,84
1.8.9		Descrição	Tipo	Und	Quant.	Valor Unit	Total	
Composição	94442 SINAPI	TELHAMENTO COM TELHA CERÂMICA DE ENCAIXE, TIPO ROMANA, COM ATÉ 2 ÁGUAS, INCLUSIVE TRANSPORTE VERTICAL, AF. 07/2019	COBE - COBERTURA	m²	1,0000000	20,73	20,73	
Composição Auxiliar	93281 SINAPI	GUINCHO ELÉTRICO DE COLUNA, CAPACIDADE 400 KG, COM MOTO FREIO, MOTOR TRIFÁSICO DE 1,25 CV - CHIP DIURNO, AF. 03/2016	CHOR - CUSTOS HORÁRIOS DE MÁQUINAS E EQUIPAMENTOS	CHP	0,0240000	36,84	0,88	
Composição Auxiliar	93282 SINAPI	GUINCHO ELÉTRICO DE COLUNA, CAPACIDADE 400 KG, COM MOTO FREIO, MOTOR TRIFÁSICO DE 1,25 CV - CHI DIURNO, AF. 03/2016	CHOR - CUSTOS HORÁRIOS DE MÁQUINAS E EQUIPAMENTOS	CHI	0,0333000	36,20	1,20	
Composição Auxiliar	88316 SINAPI	SERVENTE COM ENCARGOS COMPLEMENTARES	SEDI - SERVIÇOS DIVERSOS	H	0,2530000	21,13	5,34	
Composição Auxiliar	88323 SINAPI	TELHADISTA COM ENCARGOS COMPLEMENTARES	SEDI - SERVIÇOS DIVERSOS	H	0,0820000	34,75	2,84	
Insumo	00007175 SINAPI	TELHA DE BARRO / CERÂMICA, TIPO ROMANA, AMERICANA, PORTUGUESA, FRANCESA, COMPRIMENTO DE *41* CM, RENDIMENTO DE *16* TELHAS/M2	Material	UN	17,7490000	0,59	10,47	
			MO sem LS =>	4,63	LS =>	3,93	MO com LS =>	8,56
			Valor do BDI =>	5,46			Valor com BDI =>	26,19
2.1.3		Descrição	Tipo	Und	Quant.	Valor Unit	Total	
Composição	97661 SINAPI	REMOÇÃO DE CABOS ELÉTRICOS, DE FORMA MANUAL, SEM REAPROVEITAMENTO, AF. 12/2017	SERP - SERVIÇOS PRELIMINARES	M	1,0000000	0,70	0,70	
Composição Auxiliar	88264 SINAPI	ELETRICISTA COM ENCARGOS COMPLEMENTARES	SEDI - SERVIÇOS DIVERSOS	H	0,0096000	33,18	0,31	
Composição Auxiliar	88316 SINAPI	SERVENTE COM ENCARGOS COMPLEMENTARES	SEDI - SERVIÇOS DIVERSOS	H	0,0188000	21,13	0,39	
			MO sem LS =>	0,31	LS =>	0,27	MO com LS =>	0,58
			Valor do BDI =>	0,18			Valor com BDI =>	0,88
2.1.4		Descrição	Tipo	Und	Quant.	Valor Unit	Total	
Composição	31 ORSE	Remoção de esquadria de madeira, com ou sem batente	Demolições / Remoções	m²	1,0000000	17,21	17,21	
Composição Auxiliar	10549 ORSE	Encargos Complementares - Servente	Provisórios	h	0,8000000	2,01	1,60	
Composição Auxiliar	10551 ORSE	Encargos Complementares - Carpinteiro	Provisórios	h	0,0800000	1,95	0,15	
Insumo	00001213 SINAPI	CARPINTEIRO DE FORMAS	Mão de Obra	H	0,0800000	28,04	2,24	
Insumo	00006111 SINAPI	SERVENTE DE OBRAS	Mão de Obra	H	0,8000000	16,53	13,22	
			MO sem LS =>	8,36	LS =>	7,10	MO com LS =>	15,46
			Valor do BDI =>	4,53			Valor com BDI =>	21,74

Prefeitura Municipal de Macaúbas

Código Banco	Descrição	Tipo	Und	Quant.	Valor Unit	Total
2.1.5						
Composição	REMOÇÃO DE JANELAS, DE FORMA MANUAL, SEM REAPROVEITAMENTO. SERP - SERVIÇOS PRELIMINARES	AF 12/2017	m²	1,00000000	29,87	29,87
Auxiliar	PEDREIRO COM ENCARGOS COMPLEMENTARES	SEDI - SERVIÇOS DIVERSOS	H	0,36430000	32,84	11,96
Composição	SERVEnte COM ENCARGOS COMPLEMENTARES	SEDI - SERVIÇOS DIVERSOS	H	0,71560000	21,13	15,12
Auxiliar	CABO DE ACO GALVANIZADO, DIAMETRO 9,53 MM (3/8"), COM ALMA DE FIBRA 6 X 25 F	Material	KG	0,09840000	28,36	2,79
Insunio		MO sem LS =>	LS =>	10,27 MO com LS =>		22,36
		Valor do BDI =>	7,86			37,73
2.1.6						
Composição	Remoção de acessórios sanitários	Demolições / Remoções	un	1,00000000	16,96	16,96
Composição	Encargos Complementares - Servente	Provisórios	h	0,35000000	2,01	0,70
Composição	Encargos Complementares - Pedreiro	Provisórios	h	0,35000000	1,93	0,67
Auxiliar	PEDREIRO	Mão de Obra	H	0,35000000	28,04	9,81
Insunio	SERVEnte DE OBRAS	Mão de Obra	H	0,35000000	16,53	5,78
		MO sem LS =>	LS =>	7,16 MO com LS =>		15,59
		Valor do BDI =>	4,46			21,42
2.1.8						
Composição	Demolição de piso cerâmico ou ladrilho	Demolições / Remoções	m²	1,00000000	15,06	15,06
Composição	Encargos Complementares - Servente	Provisórios	h	0,70000000	2,01	1,40
Auxiliar	Encargos Complementares - Pedreiro	Provisórios	h	0,07000000	1,93	0,13
Composição	PEDREIRO	Mão de Obra	H	0,07000000	28,04	1,96
Insunio	SERVEnte DE OBRAS	Mão de Obra	H	0,70000000	16,53	11,57
		MO sem LS =>	LS =>	6,22 MO com LS =>		13,53
		Valor do BDI =>	3,96			19,02
2.1.9						
Composição	Demolição de reboco	Demolições / Remoções	m²	1,00000000	9,26	9,26
Composição	Encargos Complementares - Servente	Provisórios	h	0,50000000	2,01	1,00
Auxiliar	SERVEnte DE OBRAS	Mão de Obra	H	0,50000000	16,53	8,26
Insunio		MO sem LS =>	LS =>	3,80 MO com LS =>		8,26
		Valor do BDI =>	2,43			11,69
2.3.1.1						
Composição	Remoção de telhamento com telhas cerâmicas	Demolições / Remoções	m²	1,00000000	12,90	12,90
Composição	Encargos Complementares - Servente	Provisórios	h	0,60000000	2,01	1,20
Auxiliar	Encargos Complementares - Carpinteiro	Provisórios	h	0,06000000	1,95	0,11
Composição	CARPINTEIRO DE FORMAS	Mão de Obra	H	0,06000000	28,04	1,68
Insunio	SERVEnte DE OBRAS	Mão de Obra	H	0,60000000	16,53	9,91
		MO sem LS =>	LS =>	5,33 MO com LS =>		11,59
		Valor do BDI =>	3,39			16,29

Prefeitura Municipal de Macaúbas

Código Banco	Descrição	Tipo	Und	Quant.	Valor Unit	Total
2.3.1.2 Composição	RETIRADA E RECOLOCAÇÃO DE RIPA EM TELHADOS DE ATÉ 2 ÁGUAS COM TELHA CERÂMICA CAPA-CANAL, INCLUSO TRANSPORTE VERTICAL. AF_07/2019	COBE - COBERTURA	m²	1,0000000	13,54	13,54
Auxiliar	GUINCHO ELÉTRICO DE COLUNA, CAPACIDADE 400 KG, COM MOTO FREIO, MÁQUINAS E EQUIPAMENTOS	CHOR - CUSTOS HORÁRIOS DE MÁQUINAS E EQUIPAMENTOS	CHP	0,0188000	36,84	0,69
Auxiliar	MOTOR TRIFÁSICO DE 1,25 CV - CHP DIURNO. AF_03/2016	CHOR - CUSTOS HORÁRIOS DE MÁQUINAS E EQUIPAMENTOS	CHI	0,0260000	36,20	0,94
Auxiliar	MOTOR TRIFÁSICO DE 1,25 CV - CHI DIURNO. AF_03/2016	SEDI - SERVIÇOS DIVERSOS	H	0,2070000	26,67	5,52
Auxiliar	AJUDANTE DE CARPINTEIRO COM ENCARGOS COMPLEMENTARES	SEDI - SERVIÇOS DIVERSOS	H	0,0920000	32,63	3,00
Insunmo	CARPINTEIRO DE FORMAS COM ENCARGOS COMPLEMENTARES	Material	KG	0,0300000	8,78	0,26
Insunmo	PREGO DE AÇO POLIDO COM CABECA 15 X 15 (1 1/4 X 13)	Material	M	2,5720000	1,22	3,13
	RIPA DE MADEIRA NAO APARELHADA *1,5 X 5* CM, MACARANDUBA, ANGELIM OU EQUIVALENTE DA REGIAO	MO sem LS =>	LS =>	3,97 MO com LS =>		8,63
		Valor do BDI =>		Valor com BDI =>		17,10
2.3.1.4 Composição	TRAMA DE MADEIRA COMPOSTA POR TERÇAS PARA TELHADOS DE ATÉ 2 ÁGUAS PARA TELHA ESTRUTURAL DE FIBROCIMENTO, INCLUSO TRANSPORTE VERTICAL. AF_07/2019	COBE - COBERTURA	m²	1,0000000	10,85	10,85
Auxiliar	GUINCHO ELÉTRICO DE COLUNA, CAPACIDADE 400 KG, COM MOTO FREIO, MÁQUINAS E EQUIPAMENTOS	CHOR - CUSTOS HORÁRIOS DE MÁQUINAS E EQUIPAMENTOS	CHP	0,0030000	36,84	0,11
Auxiliar	MOTOR TRIFÁSICO DE 1,25 CV - CHP DIURNO. AF_03/2016	CHOR - CUSTOS HORÁRIOS DE MÁQUINAS E EQUIPAMENTOS	CHI	0,0041000	36,20	0,14
Auxiliar	MOTOR TRIFÁSICO DE 1,25 CV - CHI DIURNO. AF_03/2016	SEDI - SERVIÇOS DIVERSOS	H	0,0480000	26,67	1,28
Auxiliar	AJUDANTE DE CARPINTEIRO COM ENCARGOS COMPLEMENTARES	SEDI - SERVIÇOS DIVERSOS	H	0,0990000	32,63	3,23
Insunmo	CARPINTEIRO DE FORMAS COM ENCARGOS COMPLEMENTARES	Material	KG	0,0200000	7,99	0,15
Insunmo	PREGO DE AÇO POLIDO COM CABECA 22 X 48 (4 1/4 X 5)	Material	M	0,4060000	14,65	5,94
	VIGA DE MADEIRA NAO APARELHADA *6 X 16* CM, MACARANDUBA, ANGELIM OU EQUIVALENTE DA REGIAO	MO sem LS =>	LS =>	1,87 MO com LS =>		4,08
		Valor do BDI =>		Valor com BDI =>		13,70
2.3.1.5 Composição	Pintura de proteção sobre madeira com aplicação de 02 demãos de verniz Osmocolor ou similar - R2	Tratamentos de Superfícies	m²	1,0000000	17,80	17,80
Auxiliar	Encargos Complementares - Servente	Provisórios	h	0,2000000	2,01	0,40
Auxiliar	Encargos Complementares - Pintor	Provisórios	h	0,4000000	2,04	0,81
Insunmo	Verniz p/superfícies madeira tipo Osmocolor - Stain ou similar	Material	l	0,0800000	23,90	1,91
Insunmo	LIXA EM FOLHA PARA PAREDE OU MADEIRA, NUMERO 120 (COR VERMELHA)	Material	UN	0,5000000	0,35	0,17
Insunmo	PINTOR	Mão de Obra	H	0,4000000	28,04	11,21
Insunmo	SERVELENTE DE OBRAS	Mão de Obra	H	0,2000000	16,53	3,30
		MO sem LS =>	LS =>	6,67 MO com LS =>		14,51
		Valor do BDI =>		Valor com BDI =>		22,48
2.3.2.1 Composição	FORRO EM PLACAS DE GESSO, PARA AMBIENTES COMERCIAIS. AF_05/2017_P	REVE - REVESTIMENTO E TRATAMENTO DE SUPERFÍCIES	m²	1,0000000	35,02	35,02
Auxiliar	GESSEIRO COM ENCARGOS COMPLEMENTARES	SEDI - SERVIÇOS DIVERSOS	H	0,6313000	32,66	20,61

Prefeitura Municipal de Macaúbas

Composição	88316 SINAPI	SERVENTE COM ENCARGOS COMPLEMENTARES	SEDI - SERVIÇOS DIVERSOS	H	0,3156000	21,13	6,66
Auxiliar							
Insumo	00000345 SINAPI	ARAME GALVANIZADO 18 BWG, 1,24MM (0,009 KG/M)	Material	KG	0,0250000	12,78	0,31
Insumo	00003315 SINAPI	GESSO EM PO PARA REVESTIMENTOS/MOLDURAS/SANCAS	Material	KG	0,9964000	0,28	0,27
Insumo	00040547 SINAPI	PARAFUSO ZINCADO, AUTOBROCANTE, FLANGEADO, 4,2 MM X 19 MM	Material	CENTO	0,0308000	10,25	0,31
Insumo	00004812 SINAPI	PLACA DE GESSO PARA FORRO, DE *60 X 80* CM E ESPESSURA DE 12 MM (30 MM NAS BORDAS) SEM COLOCACAO	Material	m²	1,0740000	6,35	6,81
Insumo	00020250 SINAPI	SISAL EM FIBRA	Material	KG	0,0078000	7,06	0,05
			MO sem LS =>	LS =>	10,63 MO com LS =>		23,13
			Valor do BDI =>		Valor com BDI =>		44,24
2.4.1.2							
Composição	91313 SINAPI	Descrição	Tipo	Und	Quant.	Valor Unit	Total
		KIT DE PORTA DE MADEIRA PARA PINTURA, SEMI-OCA (LEVE OU MÉDIA), PADRÃO POPULAR, 70X210CM, ESPESSURA DE 3,5CM, ITENS INCLUIDOS: DOBRADIÇAS, MONTAGEM E INSTALAÇÃO DO BATENTE, FECHADURA COM EXECUÇÃO DO FURO - FORNECIMENTO E INSTALAÇÃO. AF. 08/2015	ESQV - ESQUADRIAS/FERRAGENS/VIDR OS	UN	1,0000000	629,97	629,97
Composição	90821 SINAPI	PORTA DE MADEIRA PARA PINTURA, SEMI-OCA (LEVE OU MÉDIA), 70X210CM, ESPESSURA DE 3,5CM, INCLUSO DOBRADIÇAS - FORNECIMENTO E INSTALAÇÃO. AF. 08/2015	ESQV - ESQUADRIAS/FERRAGENS/VIDR OS	UN	1,0000000	247,18	247,18
Composição	91292 SINAPI	BATENTE PARA PORTA DE MADEIRA, FIXAÇÃO COM ARGAMASSA, PADRÃO POPULAR. FORNECIMENTO E INSTALAÇÃO. AF. 12/2019 P	ESQV - ESQUADRIAS/FERRAGENS/VIDR OS	UN	1,0000000	269,87	269,87
Auxiliar							
Composição	91307 SINAPI	FECHADURA DE EMBUTIR PARA PORTAS INTERNAS, COMPLETA, ACABAMENTO PADRÃO POPULAR, COM EXECUÇÃO DE FURO - FORNECIMENTO E INSTALAÇÃO. AF. 08/2015	ESQV - ESQUADRIAS/FERRAGENS/VIDR OS	UN	1,0000000	61,57	61,57
Auxiliar							
Composição	100660 SINAPI	ALIZAR DE 5X1,50CM PARA PORTA FIXADO COM PREGOS, PADRÃO POPULAR - FORNECIMENTO E INSTALAÇÃO. AF. 12/2019	ESQV - ESQUADRIAS/FERRAGENS/VIDR OS	M	9,8000000	5,24	51,35
Auxiliar			MO sem LS =>	LS =>	128,06 MO com LS =>		278,71
			Valor do BDI =>		Valor com BDI =>		795,90
2.4.3.2							
Composição	94585 SINAPI	Descrição	Tipo	Und	Quant.	Valor Unit	Total
		JANELA DE ALUMÍNIO DE CORRER, 4 FOLHAS, FIXAÇÃO COM ARGAMASSA, COM VIDROS, PADRONIZADA. AF. 07/2016	ESQV - ESQUADRIAS/FERRAGENS/VIDR OS	m²	1,0000000	180,99	180,99
Composição	88629 SINAPI	ARGAMASSA TRAÇO 1:3 (EM VOLUME DE CIMENTO E AREIA MÉDIA ÚMIDA), PREPARO MANUAL. AF. 08/2019	SEDI - SERVIÇOS DIVERSOS	m³	0,0070000	444,35	3,11
Composição	88309 SINAPI	PEDREIRO COM ENCARGOS COMPLEMENTARES	SEDI - SERVIÇOS DIVERSOS	H	1,5300000	32,84	50,24
Auxiliar							
Composição	88316 SINAPI	SERVENTE COM ENCARGOS COMPLEMENTARES	SEDI - SERVIÇOS DIVERSOS	H	0,7650000	21,13	16,16
Auxiliar							
Insumo	00034364 SINAPI	JANELA DE CORRER EM ALUMÍNIO, 120 X 150 CM (A X L), 4 FLS, BANDEIRA COM BASCULA, ACABAMENTO ACET OU BRILHANTE, BATENTE/REQUADRO DE 6 A 14 CM, COM VIDRO, SEM GUARNICAO/ALIZAR	Material	UN	0,5560000	200,52	111,48
			MO sem LS =>	LS =>	26,34 MO com LS =>		57,33
			Valor do BDI =>		Valor com BDI =>		228,66
2.5.3							
Composição	87267 SINAPI	Descrição	Tipo	Und	Quant.	Valor Unit	Total
		REVESTIMENTO CERÂMICO PARA PAREDES INTERNAS COM PLACAS TIPO ESMALTADA EXTRA DE DIMENSÕES 20X20 CM APLICADAS EM AMBIENTES DE ÁREA MAIOR QUE 5 M² A MEIA ALTURA DAS PAREDES. AF. 06/2014	REVE - REVESTIMENTO E TRATAMENTO DE SUPERFÍCIES	m²	1,0000000	48,49	48,49
Composição	88256 SINAPI	AZULELISTA OU LADRILHISTA COM ENCARGOS COMPLEMENTARES	SEDI - SERVIÇOS DIVERSOS	H	0,7000000	34,85	24,39
Auxiliar							
Composição	88316 SINAPI	SERVENTE COM ENCARGOS COMPLEMENTARES	SEDI - SERVIÇOS DIVERSOS	H	0,3700000	21,13	7,81
Auxiliar							
Insumo	00001381 SINAPI	ARGAMASSA COLANTE AC 1 PARA CERAMICAS	Material	KG	4,8600000	0,44	2,13
Insumo	00034357 SINAPI	REJUNTE COLORIDO, CIMENTÍCIO	Material	KG	0,4200000	2,57	1,07
Insumo	00000536 SINAPI	REVESTIMENTO EM CERÂMICA ESMALTADA EXTRA, PEI MENOR OU IGUAL A 3, FORMATO MENOR OU IGUAL A 2025 CM2	Material	m²	1,0600000	12,35	13,09

Prefeitura Municipal de Macaúbas

Código Banco	Descrição	Tipo	Und	Quant.	Valor Unit	Total
2.5.5						
00000002 Próprio	Roda moto em madeira (largura=10cm)	REVE - REVESTIMENTO E	M	1,0000000	26,77	26,77
88261 SINAPI	CARPINTEIRO DE ESQUADRIA COM ENCARGOS COMPLEMENTARES	SEDI - SERVIÇOS DIVERSOS	H	0,4000000	32,69	13,07
88316 SINAPI	SERVENTE COM ENCARGOS COMPLEMENTARES	SEDI - SERVIÇOS DIVERSOS	H	0,4000000	21,13	8,45
00000001 Próprio	Rodameio madeira, 10 x 1,5cm	Material	m	1,0300000	5,05	5,20
00005067 SINAPI	PREGO DE AÇO POLIDO COM CABECA 16 X 24 (2 1/4 X 12)	Material	KG	0,0060000	8,46	0,05
		MO sem LS =>	LS =>	8,28 MO com LS =>		18,02
		Valor do BDI =>	7,05	Valor com BDI =>		33,82
2.6.1.1						
2180 ORSE	Regularização de base para revest. de pisos com arg. traço 1:4, esp. média = 2,5cm	Pisos - Cimentados, em Concreto	m²	1,0000000	25,91	25,91
1906 ORSE	Argamassa cimento e areia traço 1:4 (1:5) - 1 saco cimento 50kg / 5 padiolas areia dim.	Argamassas	m³	0,0250000	261,15	6,52
10549 ORSE	Encargos Complementares - Servente	Provisórios	h	0,4000000	2,01	0,80
10550 ORSE	Encargos Complementares - Pedreiro	Provisórios	h	0,4000000	1,93	0,77
00004750 SINAPI	PEDREIRO	Mão de Obra	H	0,4000000	28,04	11,21
00006111 SINAPI	SERVENTE DE OBRAS	Mão de Obra	H	0,4000000	16,53	6,61
		MO sem LS =>	LS =>	8,95 MO com LS =>		19,47
		Valor do BDI =>	6,82	Valor com BDI =>		32,73
2.6.1.2						
87257 SINAPI	REVESTIMENTO CERÂMICO PARA PISO COM PLACAS TIPO ESMALTADA EXTRA DE DIMENSÕES 60X60 CM APLICADA EM AMBIENTES DE ÁREA MAIOR QUE 10 MZ. AF - 06/2014	PISO - PISOS	m²	1,0000000	49,16	49,16
88256 SINAPI	AZULEJISTA OU LADRILHISTA COM ENCARGOS COMPLEMENTARES	SEDI - SERVIÇOS DIVERSOS	H	0,3100000	34,85	10,80
88316 SINAPI	SERVENTE COM ENCARGOS COMPLEMENTARES	SEDI - SERVIÇOS DIVERSOS	H	0,1700000	21,13	3,59
00001381 SINAPI	ARGAMASSA COLANTE AC I PARA CERAMICAS	Material	KG	8,6200000	0,44	3,79
00001292 SINAPI	PISO EM CERAMICA ESMALTADA EXTRA, PEI MAIOR OU IGUAL A 4, FORMATO MAIOR QUE 2025 CM2	Material	m²	1,0700000	28,63	30,63
00034357 SINAPI	REJUNTE COLORIDO, CIMENTICIO	Material	KG	0,1400000	2,57	0,35
		MO sem LS =>	LS =>	5,64 MO com LS =>		12,28
		Valor do BDI =>	12,94	Valor com BDI =>		62,10
2.6.1.3						
98689 SINAPI	SOLEIRA EM GRANITO, LARGURA 15 CM, ESPESSURA 2,0 CM. AF - 06/2018	PISO - PISOS	M	1,0000000	62,92	62,92
88274 SINAPI	MARMORISTA/GRANITEIRO COM ENCARGOS COMPLEMENTARES	SEDI - SERVIÇOS DIVERSOS	H	0,5470000	32,85	17,96
88316 SINAPI	SERVENTE COM ENCARGOS COMPLEMENTARES	SEDI - SERVIÇOS DIVERSOS	H	0,2730000	21,13	5,76
00037595 SINAPI	ARGAMASSA COLANTE TIPO ACIII	Material	KG	1,2900000	1,34	1,72
00020232 SINAPI	SOLEIRA EM GRANITO, POLIDO, TIPO ANDORINHA/ QUARTZ/ CASTELO/ CORUMBA OU OUTROS EQUIVALENTES DA REGIAO. L= *15* CM, E= *2,0* CM	Material	M	1,0000000	37,48	37,48
		MO sem LS =>	LS =>	9,25 MO com LS =>		20,13
		Valor do BDI =>	16,57	Valor com BDI =>		79,49

Prefeitura Municipal de Macaúbas

Código Banco	Descrição	Tipo	Und	Quant.	Valor Unit	Total
2.6.1.4						
1988 ORSE	Peitoril granito cinza polido, c/ largura = 17 cm, esp = 2 cm	Pelotris e Tampos de Balcões	m	1,0000000	65,51	65,51
1903 ORSE	Argamassa cimento e areia traço 1-1 (1:3) - 1 saco cimento 50kg / 3 padiolas areia dim.	Argamassas	m³	0,0020000	325,07	0,65
10550 ORSE	0,35 x 0,45 x 0,23 m - Confeção mecânica e transporte	Provisórios	h	0,7000000	1,93	1,35
Auxiliar	Encargos Complementares - Pedreiro					
1726 ORSE	Peitoril granito cinza polido 17 x 2cm	Material	m	1,0000000	43,89	43,89
00004750 SINAPI	PEDREIRO	Mão de Obra	H	0,7000000	28,04	19,62
	MO sem LS =>		LS =>	9,07	MO com LS =>	19,75
	Valor do BDI =>			17,25	Valor com BDI =>	82,76
2.7.1						
8624 ORSE	Emassamento de superfície, com aplicao de 02 demos de massa acrílica, lixamento e retoques - Rev.01	Latex PVA	m²	1,0000000	18,73	18,73
10549 ORSE	Encargos Complementares - Servente	Provisórios	h	0,2500000	2,01	0,50
10553 ORSE	Encargos Complementares - Pintor	Provisórios	h	0,3500000	2,04	0,71
1602 ORSE	Massa acrílica Massa acrílica (lata de 18 l)	Material	l	0,7200000	4,74	3,41
00003767 SINAPI	LIXA EM FOLHA PARA PAREDE OU MADEIRA, NUMERO 120 (COR VERMELHA)	Material	UN	0,5000000	0,35	0,17
00004783 SINAPI	PINTOR	Mão de Obra	H	0,3500000	28,04	9,81
00006111 SINAPI	SERVENTE DE OBRAS	Mão de Obra	H	0,2500000	16,53	4,13
	MO sem LS =>		LS =>	7,54	MO com LS =>	13,94
	Valor do BDI =>			4,93	Valor com BDI =>	23,66
2.7.3						
88486 SINAPI	APLICAÇÃO MANUAL DE PINTURA COM TINTA LÁTEX PVA EM TETO, DUAS DEMÃO. AF 06/2014	PINT - PINTURAS	m²	1,0000000	10,68	10,68
88310 SINAPI	PINTOR COM ENCARGOS COMPLEMENTARES	SEDI - SERVIÇOS DIVERSOS	H	0,1700000	33,55	5,70
88316 SINAPI	SERVENTE COM ENCARGOS COMPLEMENTARES	SEDI - SERVIÇOS DIVERSOS	H	0,0620000	21,13	1,31
Auxiliar						
00007345 SINAPI	TINTA LÁTEX PVA PREMIUM, COR BRANCA	Material	L	0,3300000	11,15	3,67
	MO sem LS =>		LS =>	2,68	MO com LS =>	5,84
	Valor do BDI =>			2,81	Valor com BDI =>	13,49
2.7.4						
88485 SINAPI	APLICAÇÃO DE FUNDO SELADOR ACRÍLICO EM PAREDES, UMA DEMÃO. AF 06/2014	PINT - PINTURAS	m²	1,0000000	2,29	2,29
88310 SINAPI	PINTOR COM ENCARGOS COMPLEMENTARES	SEDI - SERVIÇOS DIVERSOS	H	0,0390000	33,55	1,30
88316 SINAPI	SERVENTE COM ENCARGOS COMPLEMENTARES	SEDI - SERVIÇOS DIVERSOS	H	0,0140000	21,13	0,29
Auxiliar						
00006085 SINAPI	SELADOR ACRÍLICO PAREDES INTERNAS/EXTERNAS	Material	L	0,1600000	4,40	0,70
	MO sem LS =>		LS =>	0,61	MO com LS =>	1,33
	Valor do BDI =>			0,60	Valor com BDI =>	2,89
2.7.8						
74065/001 SINAPI	PINTURA ESMALTE FOSCO PARA MADEIRA, DUAS DEMÃO, SOBRE FUNDO NIVELADOR BRANCO	PINT - PINTURAS	m²	1,0000000	26,55	26,55
88310 SINAPI	PINTOR COM ENCARGOS COMPLEMENTARES	SEDI - SERVIÇOS DIVERSOS	H	0,4000000	33,55	13,42
88316 SINAPI	SERVENTE COM ENCARGOS COMPLEMENTARES	SEDI - SERVIÇOS DIVERSOS	H	0,3500000	21,13	7,39
Auxiliar						

Prefeitura Municipal de Macaúbas

Insumo	00006086 SINAPI	FUNDO SINTETICO NIVELADOR BRANCO FOSCO PARA MADEIRA	Material	GL	0,0560000	40,12	2,24	
Insumo	00003767 SINAPI	LIXA EM FOLHA PARA PAREDE OU MADEIRA, NUMERO 120 (COR VERMELHA)	Material	UN	0,4000000	0,35	0,14	
Insumo	00005318 SINAPI	SOLVENTE DILUENTE A BASE DE AGUARRAS	Material	L	0,0400000	8,47	0,33	
Insumo	00007288 SINAPI	TINTA ESMALTE SINTETICO PREMIUM FOSCO	Material	L	0,1600000	18,98	3,03	
		MO sem LS =>		LS =>		7,89	MO com LS =>	17,18
		Valor do BDI =>				6,99	Valor com BDI =>	33,54
2.8.1								
Composição	89957 SINAPI	INHI - INSTALAÇÕES HIDROS SANITÁRIAS	UN	1,0000000	152,33		152,33	
Composição Auxiliar	89356 SINAPI	INHI - INSTALAÇÕES HIDROS SANITÁRIAS	M	2,1400000	23,04		49,30	
Composição Auxiliar	89362 SINAPI	INHI - INSTALAÇÕES HIDROS SANITÁRIAS	UN	1,1800000	9,46		11,16	
Composição Auxiliar	89366 SINAPI	INHI - INSTALAÇÕES HIDROS SANITÁRIAS	UN	1,0000000	12,71		12,71	
Composição Auxiliar	89395 SINAPI	INHI - INSTALAÇÕES HIDROS SANITÁRIAS	UN	0,8900000	12,86		11,44	
Composição Auxiliar	90443 SINAPI	INHI - INSTALAÇÕES HIDROS SANITÁRIAS	M	2,1400000	16,28		34,83	
Composição Auxiliar	90466 SINAPI	INHI - INSTALAÇÕES HIDROS SANITÁRIAS	M	2,1400000	15,37		32,89	
		MO sem LS =>		LS =>		64,84	MO com LS =>	119,95
		Valor do BDI =>				40,12	Valor com BDI =>	192,45
2.8.2								
Composição	89447 SINAPI	INHI - INSTALAÇÕES HIDROS SANITÁRIAS	M	1,0000000	5,55		5,55	
Composição Auxiliar	88248 SINAPI	SEDI - SERVIÇOS DIVERSOS COMPLEMENTARES	H	0,0200000	24,23		0,48	
Composição Auxiliar	88267 SINAPI	SEDI - SERVIÇOS DIVERSOS COMPLEMENTARES	H	0,0200000	32,51		0,65	
Insumo	00009869 SINAPI	TUBO PVC, SOLDÁVEL, DN 32 MM, AGUA FRIA (NBR-5648)	Material	M	1,0610000	4,17	4,42	
		MO sem LS =>		LS =>		0,44	MO com LS =>	0,96
		Valor do BDI =>				1,46	Valor com BDI =>	7,01
2.8.3								
Composição	89448 SINAPI	INHI - INSTALAÇÕES HIDROS SANITÁRIAS	M	1,0000000	7,80		7,80	
Composição Auxiliar	88248 SINAPI	SEDI - SERVIÇOS DIVERSOS COMPLEMENTARES	H	0,0240000	24,23		0,58	
Composição Auxiliar	88267 SINAPI	SEDI - SERVIÇOS DIVERSOS COMPLEMENTARES	H	0,0240000	32,51		0,78	
Insumo	00038383 SINAPI	LIXA D'AGUA EM FOLHA, GRAO 100	Material	UN	0,0080000	1,16	0,00	
Insumo	00009874 SINAPI	TUBO PVC, SOLDÁVEL, DN 40 MM, AGUA FRIA (NBR-5648)	Material	M	1,0610000	6,07	6,44	
		MO sem LS =>		LS =>		0,53	MO com LS =>	1,16
		Valor do BDI =>				2,05	Valor com BDI =>	9,85
2.8.5								
Composição	89492 SINAPI	INHI - INSTALAÇÕES HIDROS SANITÁRIAS	UN	1,0000000	5,95		5,95	
Composição Auxiliar	88248 SINAPI	SEDI - SERVIÇOS DIVERSOS COMPLEMENTARES	H	0,0730000	24,23		1,76	

Prefeitura Municipal de Macaúbas

Composição Auxiliar	88267 SINAPI	ENCANADOR OU BOMBEIRO HIDRÁULICO COM ENCARGOS COMPLEMENTARES SEDI - SERVIÇOS DIVERSOS	H		0,0730000	32,51	2,37
Insumo	00000122 SINAPI	ADESIVO PLÁSTICO PARA PVC, FRASCO COM 850 GR	UN		0,0090000	38,90	0,35
Insumo	00003536 SINAPI	JOELHO PVC - SOLDÁVEL, 90 GRAUS, 32 MM, PARA AGUA FRIA PREDIAL	UN		1,0000000	1,09	1,09
Insumo	00038383 SINAPI	LIXA D'AGUA EM FOLHA, GRAO 100	UN		0,0170000	1,16	0,01
Insumo	00020083 SINAPI	SOLUCAO LIMPADORA PARA PVC, FRASCO COM 1000 CM3	UN		0,0110000	33,78	0,37
		MO sem LS =>	1,91	LS =>		1,62 MO com LS =>	3,53
		Valor do BDI =>	1,56			Valor com BDI =>	7,51
2.8.6							
Composição	1169 ORSE	TE 90° de pvc rígido soldável, matrom diâm = 32mm	un		1,0000000	11,83	11,83
Composição	10549 ORSE	Encargos Complementares - Servente	h		0,1900000	2,01	0,38
Composição	10554 ORSE	Encargos Complementares - Encanador	h		0,1900000	1,94	0,36
Insumo	138 ORSE	Adesivo pvc em frasco de 850 gramas	kg		0,0120000	38,64	0,46
Insumo	2036 ORSE	Solucao limpadora pvc	l		0,0040000	28,52	0,11
Insumo	00002696 SINAPI	ENCANADOR OU BOMBEIRO HIDRÁULICO	H		0,1900000	28,04	5,32
Insumo	00006111 SINAPI	SERVENTE DE OBRAS	H		0,1900000	16,53	3,14
Insumo	00007140 SINAPI	TE SOLDÁVEL, PVC, 90 GRAUS, 32 MM, PARA AGUA FRIA PREDIAL (NBR 5648)	UN		1,0000000	2,06	2,06
		MO sem LS =>	4,57	LS =>		3,89 MO com LS =>	8,46
		Valor do BDI =>	3,11			Valor com BDI =>	14,94
2.8.7							
Composição	89617 SINAPI	TE PVC, SOLDÁVEL, DN 25MM, INSTALADO EM PRUMADA DE ÁGUA - FORNECIMENTO E INSTALAÇÃO, AF-12/2014	UN		1,0000000	5,99	5,99
Composição	88248 SINAPI	AUXILIAR DE ENCANADOR OU BOMBEIRO HIDRÁULICO COM ENCARGOS COMPLEMENTARES	H		0,0800000	24,23	1,93
Composição	88267 SINAPI	ENCANADOR OU BOMBEIRO HIDRÁULICO COM ENCARGOS COMPLEMENTARES SEDI - SERVIÇOS DIVERSOS	H		0,0800000	32,51	2,60
Insumo	00000122 SINAPI	ADESIVO PLÁSTICO PARA PVC, FRASCO COM 850 GR	UN		0,0110000	38,90	0,42
Insumo	00038383 SINAPI	LIXA D'AGUA EM FOLHA, GRAO 100	UN		0,0200000	1,16	0,02
Insumo	00020083 SINAPI	SOLUCAO LIMPADORA PARA PVC, FRASCO COM 1000 CM3	UN		0,0120000	33,78	0,40
Insumo	00007139 SINAPI	TE SOLDÁVEL, PVC, 90 GRAUS, 25 MM, PARA AGUA FRIA PREDIAL (NBR 5648)	UN		1,0000000	0,62	0,62
		MO sem LS =>	2,09	LS =>		1,78 MO com LS =>	3,87
		Valor do BDI =>	1,57			Valor com BDI =>	7,56
2.8.8							
Composição	94496 SINAPI	REGISTRO DE GAVETA BRUTO, LATÃO, ROSCÁVEL, 1 1/4, INSTALADO EM RESERVAÇÃO DE ÁGUA DE EDIFICAÇÃO QUE POSSUA RESERVATÓRIO DE FIBRA/FIBROCIMENTO, FORNECIMENTO E INSTALAÇÃO, AF-06/2016	UN		1,0000000	82,63	82,63
Composição	88248 SINAPI	AUXILIAR DE ENCANADOR OU BOMBEIRO HIDRÁULICO COM ENCARGOS COMPLEMENTARES	H		0,7890000	24,23	19,11
Composição	88267 SINAPI	ENCANADOR OU BOMBEIRO HIDRÁULICO COM ENCARGOS COMPLEMENTARES SEDI - SERVIÇOS DIVERSOS	H		0,7890000	32,51	25,65
Insumo	00003148 SINAPI	FITA VEDA ROSCA EM ROLOS DE 18 MM X 50 M (L X C)	UN		0,0190000	8,98	0,17
Insumo	00006017 SINAPI	REGISTRO GAVETA BRUTO EM LATÃO FORJADO, BITOLA 1 1/4", (REF 1509)	UN		1,0000000	37,70	37,70
		MO sem LS =>	20,67	LS =>		17,57 MO com LS =>	38,24
		Valor do BDI =>	21,76			Valor com BDI =>	104,39
2.8.9							
Composição	1182 ORSE	Tê de redução 90° de pvc rígido soldável, matrom diâm = 50 x 40mm	un		1,0000000	25,07	25,07
Composição	10549 ORSE	Encargos Complementares - Servente	h		0,3000000	2,01	0,60

Prefeitura Municipal de Macaúbas

Composição Auxiliar	10554 ORSE	Encargos Complementares - Encanador	Provisórios	h	0,3000000	1,94	0,58	
Insumo	138 ORSE	Adesivo pvc em frasco de 850 gramas	Material	kg	0,0200000	38,64	0,77	
Insumo	2036 ORSE	Solucao limpadora pvc	Material	l	0,0290000	28,52	0,82	
Insumo	00002696 SINAPI	ENCANADOR OU BOMBEIRO HIDRAULICO	Mão de Obra	H	0,3000000	28,04	8,41	
Insumo	00006111 SINAPI	SERVENTE DE OBRAS	Mão de Obra	H	0,3000000	16,53	4,95	
Insumo	00007131 SINAPI	TE DE REDUCAO, PVC, SOLDAVEL, 90 GRAUS, 50 MM X 40 MM, PARA AGUA FRIA PREDIAL	Material	UN	1,0000000	8,94	8,94	
				MO sem LS =>	6,14	MO com LS =>	13,36	
				Valor do BDI =>	6,60	Valor com BDI =>	31,67	
2.8.10	Código Banco	Descrição	Tipo	Und	Quant.	Valor Unit	Total	
Composição	1073 ORSE	Bucha de redução curta de pvc rígido soldável, marrom, diâmetro = 40 x 32mm	UN	un	1,0000000	8,46	8,46	
Composição	10549 ORSE	Encargos Complementares - Servente	Provisórios	h	0,1400000	2,01	0,28	
Auxiliar	10554 ORSE	Encargos Complementares - Encanador	Provisórios	h	0,1400000	1,94	0,27	
Auxiliar	138 ORSE	Adesivo pvc em frasco de 850 gramas	Material	kg	0,0090000	38,64	0,34	
Insumo	2036 ORSE	Solucao limpadora pvc	Material	l	0,0130000	28,52	0,37	
Insumo	00000812 SINAPI	BUCHA DE REDUCAO DE PVC, SOLDAVEL, CURTA, COM 40 X 32 MM, PARA AGUA FRIA PREDIAL	Material	UN	1,0000000	0,97	0,97	
Insumo	00002696 SINAPI	ENCANADOR OU BOMBEIRO HIDRAULICO	Mão de Obra	H	0,1400000	28,04	3,92	
Insumo	00006111 SINAPI	SERVENTE DE OBRAS	Mão de Obra	H	0,1400000	16,53	2,31	
				MO sem LS =>	3,37	2,86	MO com LS =>	6,23
				Valor do BDI =>	2,22	Valor com BDI =>	10,68	
2.8.11	Código Banco	Descrição	Tipo	Und	Quant.	Valor Unit	Total	
Composição	89619 SINAPI	TE DE REDUÇÃO, PVC, SOLDÁVEL, DN 25MM X 20MM, INSTALADO EM PRUMADA INHI - INSTALAÇÕES HIDROS DE ÁGUA - FORNECIMENTO E INSTALAÇÃO. AF - 12/2014	UN	UN	1,0000000	7,00	7,00	
Composição	88248 SINAPI	AUXILIAR DE ENCANADOR OU BOMBEIRO HIDRAULICO COM ENCARGOS COMPLEMENTARES	SANITÁRIAS	H	0,0800000	24,23	1,93	
Auxiliar	88267 SINAPI	ENCANADOR OU BOMBEIRO HIDRAULICO COM ENCARGOS COMPLEMENTARES SEDI - SERVIÇOS DIVERSOS	SEDI - SERVIÇOS DIVERSOS	H	0,0800000	32,51	2,60	
Auxiliar	0000122 SINAPI	ADESIVO PLASTICO PARA PVC, FRASCO COM 850 GR	Material	UN	0,0110000	38,90	0,42	
Insumo	00038383 SINAPI	LIXA D'AGUA EM FOLHA, GRAO 100	Material	UN	0,0200000	1,16	0,02	
Insumo	00020083 SINAPI	SOLUCAO LIMPADORA PARA PVC, FRASCO COM 1000 CM3	Material	UN	0,0120000	33,78	0,40	
Insumo	00007104 SINAPI	TE DE REDUCAO, PVC, SOLDAVEL, 90 GRAUS, 25 MM X 20 MM, PARA AGUA FRIA PREDIAL	Material	UN	1,0000000	1,63	1,63	
				MO sem LS =>	2,09	1,78	MO com LS =>	3,87
				Valor do BDI =>	1,84	Valor com BDI =>	8,84	
2.8.12	Código Banco	Descrição	Tipo	Und	Quant.	Valor Unit	Total	
Composição	89627 SINAPI	TE DE REDUÇÃO, PVC, SOLDÁVEL, DN 50MM X 25MM, INSTALADO EM PRUMADA INHI - INSTALAÇÕES HIDROS DE ÁGUA - FORNECIMENTO E INSTALAÇÃO. AF - 12/2014	UN	UN	1,0000000	14,79	14,79	
Composição	88248 SINAPI	AUXILIAR DE ENCANADOR OU BOMBEIRO HIDRAULICO COM ENCARGOS COMPLEMENTARES	SANITÁRIAS	H	0,1440000	24,23	3,48	
Auxiliar	88267 SINAPI	ENCANADOR OU BOMBEIRO HIDRAULICO COM ENCARGOS COMPLEMENTARES SEDI - SERVIÇOS DIVERSOS	SEDI - SERVIÇOS DIVERSOS	H	0,1440000	32,51	4,68	
Auxiliar	0000122 SINAPI	ADESIVO PLASTICO PARA PVC, FRASCO COM 850 GR	Material	UN	0,0260000	38,90	1,01	
Insumo	00038383 SINAPI	LIXA D'AGUA EM FOLHA, GRAO 100	Material	UN	0,0360000	1,16	0,04	
Insumo	00020083 SINAPI	SOLUCAO LIMPADORA PARA PVC, FRASCO COM 1000 CM3	Material	UN	0,0330000	33,78	1,11	
Insumo	00007129 SINAPI	TE DE REDUCAO, PVC, SOLDAVEL, 90 GRAUS, 50 MM X 25 MM, PARA AGUA FRIA PREDIAL	Material	UN	1,0000000	4,47	4,47	
				MO sem LS =>	3,77	3,20	MO com LS =>	6,97

Prefeitura Municipal de Macaúbas

2.8.14		Valor do BDI =>	3,89	Valor com BDI =>	18,68	
Código Banco	Descrição	Tipo	Und	Quant.	Valor Unit	Total
94498 SINAPI	REGISTRO DE GAVETA BRUTO, LATÃO, ROSCÁVEL, 2, INSTALADO EM RESERVAÇÃO DE ÁGUA DE EDIFICAÇÃO QUE POSSUA RESERVATÓRIO DE FIBRA/FIBROCIMENTO FORNECIDO E INSTALAÇÃO. AF. 06/2016	INHI - INSTALAÇÕES HIDROSANITÁRIAS	UN	1,00000000	113,04	113,04
88248 SINAPI	AUXILIAR DE ENCANADOR OU BOMBEIRO HIDRÁULICO COM ENCARGOS COMPLEMENTARES	SEDI - SERVIÇOS DIVERSOS	H	0,81800000	24,23	19,82
88267 SINAPI	ENCANADOR OU BOMBEIRO HIDRÁULICO COM ENCARGOS COMPLEMENTARES SEDI - SERVIÇOS DIVERSOS	SEDI - SERVIÇOS DIVERSOS	H	0,81800000	32,51	26,59
00003148 SINAPI	FITA VEDA ROSCA EM ROLOS DE 18 MM X 50 M (L X C)	Material	UN	0,03800000	8,98	0,34
00006028 SINAPI	REGISTRO GAVETA BRUTO EM LATÃO FORJADO, BITOLA 2" (REF 1509)	Material	UN	1,00000000	66,29	66,29
	MO sem LS =>		LS =>	18,22 MO com LS =>		39,65
	Valor do BDI =>		29,77	Valor com BDI =>		142,81
2.8.15		Valor do BDI =>	3,89	Valor com BDI =>	18,68	
Código Banco	Descrição	Tipo	Und	Quant.	Valor Unit	Total
1430 ORSE	Caixa d'água em fibra de vidro - instalada, sem estrutura de suporte cap. 3.000 litros	Reservatórios	un	1,00000000	1.108,45	1.108,45
127 ORSE	Concreto simples usinado fck=21mpa, bombeado, lançado e adensado em superestrutura	Concreto Simples	m³	0,12000000	284,12	34,09
10549 ORSE	Encargos Complementares - Servente	Provisórios	h	4,00000000	2,01	8,04
10554 ORSE	Encargos Complementares - Encanador	Provisórios	h	4,00000000	1,94	7,76
462 ORSE	Caixa d'água fibra vidro 3.000 litros - Fortlev-Torres (ou similar)	Material	un	1,00000000	719,29	719,29
981 ORSE	Fita veda rosca 18mm	Material	m	6,70000000	0,15	1,00
1951 ORSE	Registro gaveta bruto, c/ volante, d = 25mm (1") Registro gaveta bruto, c/ volante, d = 25mm (1") ref.1502 B Deca ou similar	Material	un	1,00000000	34,08	34,08
00000071 SINAPI	ADAPTADOR PVC ROSCAVEL, COM FLANGES E ANEL DE VEDACAO, 1 1/2", PARA CAIXA D' AGUA	Material	UN	2,00000000	10,26	20,52
00000072 SINAPI	ADAPTADOR PVC ROSCAVEL, COM FLANGES E ANEL DE VEDACAO, 1 1/2", PARA CAIXA D'AGUA	Material	UN	1,00000000	17,39	17,39
00000073 SINAPI	ADAPTADOR PVC ROSCAVEL, COM FLANGES E ANEL DE VEDACAO, 3/4", PARA CAIXA D' AGUA	Material	UN	1,00000000	7,66	7,66
00002696 SINAPI	ENCANADOR OU BOMBEIRO HIDRÁULICO	Mão de Obra	H	4,00000000	28,04	112,16
00003482 SINAPI	JOELHO PVC, ROSCAVEL, 90 GRAUS, 1", PARA AGUA FRIA PREDIAL	Material	UN	2,00000000	3,09	6,18
00003878 SINAPI	LUVA ROSCAVEL, PVC, 1", AGUA FRIA PREDIAL	Material	UN	2,00000000	1,93	3,86
00003878 SINAPI	LUVA PVC, ROSCAVEL, 1 1/2", AGUA FRIA PREDIAL	Material	UN	1,00000000	3,66	3,66
00003884 SINAPI	LUVA ROSCAVEL, PVC, 3/4", AGUA FRIA PREDIAL	Material	UN	2,00000000	1,15	2,30
00006111 SINAPI	SERVENTE DE OBRAS	Mão de Obra	H	4,00000000	16,53	66,12
00009862 SINAPI	TUBO PVC, ROSCAVEL, 1 1/2", AGUA FRIA PREDIAL	Material	M	2,40000000	16,36	39,26
00009866 SINAPI	TUBO PVC, ROSCAVEL, 1", AGUA FRIA PREDIAL	Material	M	1,60000000	9,71	15,53
00011830 SINAPI	TORNEIRA DE BOIA CONVENCIONAL PARA CAIXA D'AGUA, 3/4", COM HASTE E TORNEIRA METÁLICOS E BALAO PLASTICO	Material	UN	1,00000000	9,55	9,55
	MO sem LS =>		LS =>	84,77 MO com LS =>		184,51
	Valor do BDI =>		291,96	Valor com BDI =>		1.400,41
2.9.1		Valor do BDI =>	3,89	Valor com BDI =>	18,68	
Código Banco	Descrição	Tipo	Und	Quant.	Valor Unit	Total
1679 ORSE	Ponto de esgoto com tubo de pvc rígido soldável de Ø 40 mm (lavatórios, miclórios, ralos sifonados, etc...)	Tubos e Conexões de PVC Rígido Soldável para Esgoto	un	1,00000000	51,65	51,65
10549 ORSE	Encargos Complementares - Servente	Provisórios	h	0,85000000	2,01	1,30
10554 ORSE	Encargos Complementares - Encanador	Provisórios	h	0,85000000	1,94	1,26
138 ORSE	Adesivo pvc em frasco de 850 gramas	Material	kg	0,03900000	38,64	1,50
1703 ORSE	Pasta lubrificante p/ pvc je	Material	kg	0,09000000	30,06	2,70
2036 ORSE	Solucao limpadora pvc	Material	l	0,06000000	28,52	1,71

Prefeitura Municipal de Macaúbas

Insumo	00002696 SINAPI	ENCANADOR OU BOMBEIRO HIDRAULICO	Mão de Obra	H	0,65000000	28,04	18,22
Insumo	00003516 SINAPI	JOELHO PVC, SOLDÁVEL, BB, 45 GRAUS, DN 40 MM, PARA ESGOTO PREDIAL	Material	UN	3,00000000	0,42	1,26
Insumo	00003517 SINAPI	JOELHO PVC, SOLDÁVEL, BB, 90 GRAUS, DN 40 MM, PARA ESGOTO PREDIAL	Material	UN	3,00000000	1,47	4,41
Insumo	00003767 SINAPI	LIXA EM FOLHA PARA PAREDE OU MADEIRA, NUMERO 120 (COR VERMELHA)	Material	UN	0,20000000	0,35	0,07
Insumo	00006111 SINAPI	SERVENTE DE OBRAS	Mão de Obra	H	0,65000000	16,53	10,74
Insumo	00009835 SINAPI	TUBO PVC SERIE NORMAL, DN 40 MM, PARA ESGOTO PREDIAL (NBR 5688)	Material	M	4,00000000	2,12	8,48
		MO sem LS =>		LS =>	13,31 MO com LS =>		28,96
		Valor do BDI =>			13,60		65,25
2.9.2	Código Banco	Descrição	Tipo	Und	Quant.	Valor Unit	Total
Composição	1683 ORSE	Ponto de esgoto com tubo de pvc rígido soldável de Ø 100 mm (vaso sanitário)	Tubos e Conexões de PVC Rígido	pt	1,00000000	57,54	57,54
Composição	10549 ORSE	Encargos Complementares - Servente	Provisórios	h	0,40000000	2,01	0,80
Composição	10554 ORSE	Encargos Complementares - Encanador	Provisórios	h	0,40000000	1,94	0,77
Insumo	138 ORSE	Adesivo pvc em frasco de 850 gramas	Material	kg	0,01500000	38,64	0,57
Insumo	00000013 SINAPI	ESTOPA	Material	KG	0,05000000	8,40	0,42
Insumo	00002696 SINAPI	ENCANADOR OU BOMBEIRO HIDRAULICO	Mão de Obra	H	0,40000000	28,04	11,21
Insumo	00003520 SINAPI	JOELHO PVC, SOLDÁVEL, PB, 90 GRAUS, DN 100 MM, PARA ESGOTO PREDIAL	Material	UN	2,00000000	3,34	6,68
Insumo	00006111 SINAPI	SERVENTE DE OBRAS	Mão de Obra	H	0,40000000	16,53	6,61
Insumo	00009836 SINAPI	TUBO PVC SERIE NORMAL, DN 100 MM, PARA ESGOTO PREDIAL (NBR 5688)	Material	M	4,00000000	5,87	23,48
Insumo	00010908 SINAPI	JUNCAO DE REDUCAO INVERTIDA, PVC SOLDÁVEL, 100 X 50 MM, SERIE NORMAL PARA ESGOTO PREDIAL	Material	UN	1,00000000	7,00	7,00
		MO sem LS =>		LS =>	8,19 MO com LS =>		17,82
		Valor do BDI =>			15,15		72,69
2.9.3	Código Banco	Descrição	Tipo	Und	Quant.	Valor Unit	Total
Composição	94652 SINAPI	TUBO PVC, SOLDÁVEL, DN 60 MM, INSTALADO EM RESERVAÇÃO DE ÁGUA DE EDIFICAÇÃO QUE POSSUA RESERVATORIO DE FIBRA/FIBROCIMENTO	INHI - INSTALAÇÕES HIDROSANITÁRIAS	M	1,00000000	29,04	29,04
Composição	88248 SINAPI	AUXILIAR DE ENCANADOR OU BOMBEIRO HIDRAULICO COM ENCARGOS COMPLEMENTARES	SEDI - SERVIÇOS DIVERSOS	H	0,30700000	24,23	7,43
Composição	88267 SINAPI	ENCANADOR OU BOMBEIRO HIDRAULICO COM ENCARGOS COMPLEMENTARES	SEDI - SERVIÇOS DIVERSOS	H	0,30700000	32,51	9,98
Insumo	00038383 SINAPI	LIXA D'AGUA EM FOLHA, GRAO 100	Material	UN	0,01700000	1,16	0,01
Insumo	00009873 SINAPI	TUBO PVC, SOLDÁVEL, DN 60 MM, AGUA FRIA (NBR-5648)	Material	M	0,99100000	11,73	11,62
		MO sem LS =>		LS =>	6,84 MO com LS =>		14,88
		Valor do BDI =>			7,64		36,68
2.9.4	Código Banco	Descrição	Tipo	Und	Quant.	Valor Unit	Total
Composição	89849 SINAPI	TUBO PVC, SERIE NORMAL, ESGOTO PREDIAL, DN 150 MM, FORNECIDO E INSTALADO EM SUBCOLETOR AEREO DE ESGOTO SANITARIO. AF 12/2014	INHI - INSTALAÇÕES HIDROSANITÁRIAS	M	1,00000000	36,50	36,50
Composição	88248 SINAPI	AUXILIAR DE ENCANADOR OU BOMBEIRO HIDRAULICO COM ENCARGOS COMPLEMENTARES	SEDI - SERVIÇOS DIVERSOS	H	0,37000000	24,23	8,96
Composição	88267 SINAPI	ENCANADOR OU BOMBEIRO HIDRAULICO COM ENCARGOS COMPLEMENTARES	SEDI - SERVIÇOS DIVERSOS	H	0,37000000	32,51	12,02
Insumo	00000122 SINAPI	ADESIVO PLASTICO PARA PVC, FRASCO COM 850 GR	Material	UN	0,01720000	38,90	0,66
Insumo	00038383 SINAPI	LIXA D'AGUA EM FOLHA, GRAO 100	Material	UN	0,12300000	1,16	0,14
Insumo	00020083 SINAPI	SOLUCAO LIMPADORA PARA PVC, FRASCO COM 1000 CM3	Material	UN	0,02820000	33,78	0,95
Insumo	00020065 SINAPI	TUBO PVC SERIE NORMAL, DN 150 MM, PARA ESGOTO PREDIAL (NBR 5688)	Material	M	1,05000000	15,02	15,77
		MO sem LS =>		LS =>	8,24 MO com LS =>		17,93
		Valor do BDI =>			10,14		48,64

Prefeitura Municipal de Macaúbas

Código Banco	Descrição	Tipo	Und	Quant.	Valor Unit	Total
2.9.5						
1656 ORSE	Redução exôtrica em pvc rígido c/ anéis, para esgoto primário, diâm = 100 x 50mm	Tubos e Conexões de PVC Rígido	un	1,0000000	17,48	17,48
10549 ORSE	Encargos Complementares - Servente	Provisórios	h	0,2300000	2,01	0,46
10554 ORSE	Encargos Complementares - Encanador	Provisórios	h	0,2300000	1,94	0,44
1703 ORSE	Pasta lubrificante pl/ pvc je	Material	kg	0,0330000	30,06	0,99
1937 ORSE	Redução exôtrica pvc sanitario d= 100 x 50mm	Material	un	1,0000000	4,33	4,33
00000296 SINAPI	ANEL BORRACHA PARA TUBO ESGOTO PREDIAL DN 50 MM (NBR 5688)	Material	UN	1,0000000	1,02	1,02
000002696 SINAPI	ENCANADOR OU BOMBEIRO HIDRAULICO	H	0,2300000	28,04	6,44	
00006111 SINAPI	SERVENTE DE OBRAS	H	0,2300000	16,53	3,80	
	MO sem LS =>		5,54	4,70	MO com LS =>	10,24
					Valor do BDI =>	22,08
2.9.6						
89834 SINAPI	JUNÇÃO SIMPLES, PVC, SERIE NORMAL, ESGOTO PREDIAL, DN 100 X 100 MM, JUNTA ELÁSTICA, FORNECIDO E INSTALADO EM PRUMADA DE ESGOTO SANITÁRIO OU VENTILAÇÃO. AF. 12/2014	INHÍ - INSTALAÇÕES HIDROS SANITÁRIAS	UN	1,0000000	22,66	22,66
88248 SINAPI	AUXILIAR DE ENCANADOR OU BOMBEIRO HIDRAULICO COM ENCARGOS COMPLEMENTARES	SEDI - SERVIÇOS DIVERSOS	H	0,1600000	24,23	3,87
88267 SINAPI	ENCANADOR OU BOMBEIRO HIDRAULICO COM ENCARGOS COMPLEMENTARES SEDI - SERVIÇOS DIVERSOS	SEDI - SERVIÇOS DIVERSOS	H	0,1600000	32,51	5,20
00000301 SINAPI	ANEL BORRACHA PARA TUBO ESGOTO PREDIAL, DN 100 MM (NBR 5688)	Material	UN	2,0000000	1,80	3,60
000003670 SINAPI	JUNCAO SIMPLES, PVC, 45 GRAUS, DN 100 X 100 MM, SERIE NORMAL PARA ESGOTO PREDIAL	Material	UN	1,0000000	8,68	8,68
00020078 SINAPI	PASTA LUBRIFICANTE PARA TUBOS E CONEXOES COM JUNTA ELASTICA (USO EM PVC, AÇO, POLIETILENO E OUTROS) (DE "400" G)	Material	UN	0,0920000	14,24	1,31
	MO sem LS =>		4,19	3,56	MO com LS =>	7,75
					Valor do BDI =>	28,62
2.9.7						
89707 SINAPI	CAIXA SIFONADA, PVC, DN 100 X 50 MM, JUNTA ELÁSTICA, FORNECIDA E INSTALADA EM RAMAL DE DESCARGA OU EM RAMAL DE ESGOTO SANITÁRIO. AF. 12/2014	INHÍ - INSTALAÇÕES HIDROS SANITÁRIAS	UN	1,0000000	24,42	24,42
88248 SINAPI	AUXILIAR DE ENCANADOR OU BOMBEIRO HIDRAULICO COM ENCARGOS COMPLEMENTARES	SEDI - SERVIÇOS DIVERSOS	H	0,2500000	24,23	6,05
88267 SINAPI	ENCANADOR OU BOMBEIRO HIDRAULICO COM ENCARGOS COMPLEMENTARES SEDI - SERVIÇOS DIVERSOS	SEDI - SERVIÇOS DIVERSOS	H	0,2500000	32,51	8,12
00000122 SINAPI	ADESIVO PLASTICO PARA PVC, FRASCO COM 850 GR	Material	UN	0,0148000	38,90	0,57
00000296 SINAPI	ANEL BORRACHA PARA TUBO ESGOTO PREDIAL DN 50 MM (NBR 5688)	Material	UN	1,0000000	1,02	1,02
00005103 SINAPI	CAIXA SIFONADA PVC, 100 X 100 X 50 MM, COM GRELHA REDONDA BRANCA	Material	UN	1,0000000	7,55	7,55
00038383 SINAPI	LIXA D'AGUA EM FOLHA, GRAO 100	Material	UN	0,0640000	1,16	0,07
00020078 SINAPI	PASTA LUBRIFICANTE PARA TUBOS E CONEXOES COM JUNTA ELASTICA (USO EM PVC, AÇO, POLIETILENO E OUTROS) (DE "400" G)	Material	UN	0,0200000	14,24	0,28
00020083 SINAPI	SOLUCAO LIMPADORA PARA PVC, FRASCO COM 1000 CM3	Material	UN	0,0225000	33,78	0,76
	MO sem LS =>		6,55	5,56	MO com LS =>	12,11
					Valor do BDI =>	30,85
2.9.8						
89495 SINAPI	RALO SIFONADO, PVC, DN 100 X 40 MM, JUNTA SOLDÁVEL, FORNECIDO E INSTALADO EM RAMAIS DE ENCAMINHAMENTO DE ÁGUA PLUVIAL. AF. 12/2014	INHÍ - INSTALAÇÕES HIDROS SANITÁRIAS	UN	1,0000000	6,31	6,31
88248 SINAPI	AUXILIAR DE ENCANADOR OU BOMBEIRO HIDRAULICO COM ENCARGOS COMPLEMENTARES	SEDI - SERVIÇOS DIVERSOS	H	0,0350000	24,23	0,84
88267 SINAPI	ENCANADOR OU BOMBEIRO HIDRAULICO COM ENCARGOS COMPLEMENTARES SEDI - SERVIÇOS DIVERSOS	SEDI - SERVIÇOS DIVERSOS	H	0,0350000	32,51	1,13

Prefeitura Municipal de Macaúbas

Insumo	00000122 SINAPI	ADESIVO PLASTICO PARA PVC, FRASCO COM 850 GR	Material	UN	0,00490000	38,90	0,19
Insumo	00038383 SINAPI	LIXA D'AGUA EM FOLHA, GRAO 100	Material	UN	0,01200000	1,16	0,01
Insumo	00011741 SINAPI	RALO SIFONADO PVC CILINDRICO, 100 X 40 MM, COM GRELHA REDONDA BRANCA	Material	UN	1,00000000	3,89	3,89
Insumo	00020083 SINAPI	SOLUCAO LIMPADORA PARA PVC, FRASCO COM 1000 CM3	Material	UN	0,00750000	33,78	0,25
		MO sem LS =>		LS =>	0,78	MO com LS =>	1,69
		Valor do BDI =>			1,66	Valor com BDI =>	7,97
2.9.9	Código Banco	Descrição	Tipo	Und	Quant.	Valor Unit	Total
Composição	1666 ORSE	Terminal de ventilação em pvc rígido c/ anéis, para esgoto primário, diâm = 50mm	Tubos e Conexões de PVC Rígido	un	1,00000000	6,95	6,95
Composição	10549 ORSE	Encargos Complementares - Servente	Provisórios	h	0,07000000	2,01	0,14
Auxiliar	10554 ORSE	Encargos Complementares - Encanador	Provisórios	h	0,07000000	1,94	0,13
Auxiliar	1703 ORSE	Pasta lubrificante p/ pvc je	Material	kg	0,00800000	30,06	0,24
Insumo	2207 ORSE	Terminal de ventilação pvc rígido d= 50mm	Material	un	1,00000000	3,32	3,32
Insumo	00002996 SINAPI	ANEL BORRACHA PARA TUBO ESGOTO PREDIAL DN 50 MM (NBR 5688)	Material	UN	0,01100000	1,02	0,01
Insumo	00002696 SINAPI	ENCANADOR OU BOMBEIRO HIDRAULICO	Mão de Obra	H	0,07000000	28,04	1,96
Insumo	00006111 SINAPI	SERVENTE DE OBRAS	Mão de Obra	H	0,07000000	16,53	1,15
		MO sem LS =>		LS =>	1,43	MO com LS =>	3,11
		Valor do BDI =>			1,83	Valor com BDI =>	8,78
2.9.10	Código Banco	Descrição	Tipo	Und	Quant.	Valor Unit	Total
Composição	C0642 SEINFRA	CAIXA EM ALVENARIA S/TAMPA E FUNDO BRITA P/FILTRO (1,0 X 1,0 m)	POÇOS E CAIXAS	UN	1,00000000	913,85	913,85
Composição	C2920 SEINFRA	REATERRO C/COMPACTAÇÃO MECÂNICA, E CONTROLE, MATERIAL DA VALA COMPACTAÇÃO	ATERRO REATERRO E COMPACTAÇÃO	m³	0,50000000	29,29	14,64
Composição	C0076 SEINFRA	ALVENARIA DE TUILO COMUJ C/ARGAMASSA MISTA DE CAL HIDRATADA 1:28 ESP=10 cm	ALVENARIA DE ELEVAÇÃO	m²	4,80000000	119,15	548,09
Auxiliar	C2784 SEINFRA	ESCAVAÇÃO MANUAL SOLO DE 1A.CAT. PROF. ATÉ 1,50m	ESCAVAÇÕES EM VALAS VALETAS CANAIS E	m³	2,80000000	64,73	168,29
Auxiliar	C0776 SEINFRA	CHAPISCO C/ ARGAMASSA DE CIMENTO E AREIA S/PENEIRAR TRAÇO 1:3 ESP.= 5mm P/PAREDE	ARGAMASSAS PARA PAREDES INTERNAS E EXTERNAS	m²	4,15000000	7,93	32,90
Composição	C2123 SEINFRA	REBOCO C/ARGAMASSA DE CAL HIDRATADA E AREIA PENEIRADA TRAÇO 1:3 ESP=5 mm P/PAREDE	ARGAMASSAS PARA PAREDES INTERNAS E EXTERNAS	m²	4,15000000	33,52	139,10
Auxiliar	10280 SEINFRA	BRITA	Material	m³	0,20000000	54,18	10,83
Insumo		MO sem LS =>		LS =>	365,18	MO com LS =>	794,81
		Valor do BDI =>			240,70	Valor com BDI =>	1.154,55
2.10.1	Código Banco	Descrição	Tipo	Und	Quant.	Valor Unit	Total
Composição	7180 ORSE	Vaso sanitário convencional, adaptado p/ deficiente físico, linha popular, ravena P9, DECA ou similar, c/cx descarga de sobrepôr AKROS ou similar, assento plástico universal branco ou similar, conjunto de fixação, tubo de ligação e engate plástico	Louças e Metais Sanitários	un	1,00000000	282,48	282,48
Composição	85 ORSE	Forma plana para fundações, em compensado resinado 12mm, 03 usos	Formas para Fundações	m²	0,18720000	82,08	15,36
Auxiliar	126 ORSE	Concreto simples fabricado na obra, fck=15 mpa, lançado e adensado	Concreto Simples	m³	0,01560000	378,64	5,90
Auxiliar	1903 ORSE	Argamassa cimento e areia traço 1:1 (1:3) - 1 saco cimento 50kg / 3 padiolas areia di. 0,35 x 0,45 x 0,23 m - Confeccção mecânica e transporte	Argamassas	m³	0,01500000	325,07	4,87
Composição	2477 ORSE	Rasgos em alvenaria para passagem de tubulação diâm 1 1/4" a 2"	Execução de Rasgos em Alvenaria e Concretos para Passagem de	m	1,50000000	12,46	18,69
Auxiliar	10549 ORSE	Encargos Complementares - Servente	Provisórios	h	2,00000000	2,01	4,02
Auxiliar	10554 ORSE	Encargos Complementares - Encanador	Provisórios	h	2,00000000	1,94	3,88
Composição	230 ORSE	Assento para vaso sanitário, plástico, universal, branco, padrão popular	Material	un	1,00000000	6,09	6,09

Prefeitura Municipal de Macaúbas

Insumo	669	ORSE	Fixação para vaso sanitário, DECA SP13 ou similar Fixação para vaso sanitário (deca - ref. sp13 / p-9 ou similar)	Material	cj	1,0000000	23,12	23,12	23,12
Insumo	2410	ORSE	Vaso sanitário convencional, linha ravena P9, DECA ou similar	Material	un	1,0000000	81,89	81,89	81,89
Insumo	6653	ORSE	Tubo descida de embutir com curva para caixa de descarga de sobrepor tigre ou similar	Material	un	1,0000000	4,67	4,67	4,67
Insumo	00001030	SINAPI	CAIXA DE DESCARGA DE PLÁSTICO EXTERNA, DE *9" L, PUXADOR FIO DE NYLON, NAO INCLUSO CANO, BOLSA, ENGATE	Material	UN	1,0000000	19,85	19,85	19,85
Insumo	0002696	SINAPI	ENCANADOR OU BOMBEIRO HIDRAULICO	Mão de Obra	H	2,0000000	28,04	28,04	56,08
Insumo	00006111	SINAPI	SERVENTE DE OBRAS	Mão de Obra	H	2,0000000	16,53	33,06	33,06
Insumo	00006138	SINAPI	VEDACAO PVC, 100 MM, PARA SAIDA VASO SANITARIO	Material	UN	1,0000000	1,19	1,19	1,19
Insumo	00006140	SINAPI	BOLSA DE LIGACAO EM PVC FLEXIVEL PARA VASO SANITARIO 1.1/2" (40 MM)	Material	UN	1,0000000	1,72	1,72	1,72
Insumo	00006141	SINAPI	ENGATE/RABICHO FLEXIVEL PLASTICO (PVC OU ABS) BRANCO 1/2" X 30 CM	Material	UN	1,0000000	2,09	2,09	2,09
			MO sem LS =>		LS =>	55,70	MO com LS =>	121,22	
			Valor do BDI =>			74,40	Valor com BDI =>	356,88	
2.10.2									
Composição	86888	SINAPI	VASO SANITÁRIO SIFONADO COM CAIXA ACOPLADA LOUÇA BRANCA - FORNECIMENTO E INSTALAÇÃO. AF. 12/2013	INHÍ - INSTALAÇÕES HIDROSANITÁRIAS	UN	1,0000000	269,74	269,74	269,74
Composição	88267	SINAPI	ENCANADOR OU BOMBEIRO HIDRAULICO COM ENCARGOS COMPLEMENTARES	ENCANADOR OU BOMBEIRO HIDRAULICO COM ENCARGOS COMPLEMENTARES SED) - SERVIÇOS DIVERSOS	H	0,7791000	32,51	25,32	25,32
Composição	88316	SINAPI	SERVENTE COM ENCARGOS COMPLEMENTARES	SED) - SERVIÇOS DIVERSOS	H	0,4384000	21,13	9,26	9,26
Insumo	00010422	SINAPI	BACIA SANITARIA (VASO) COM CAIXA ACOPLADA, DE LOUCA BRANCA	Material	UN	1,0000000	212,35	212,35	212,35
Insumo	00004384	SINAPI	PARAFUSO NIQUELADO COM ACABAMENTO GROMADO PARA FIXAR PEÇA SANITARIA, INCLUI PORCA CEGA, ARRUELA E BUCHA DE NYLON TAMANHO S-10	Material	UN	2,0000000	8,43	16,86	16,86
Insumo	00037329	SINAPI	REJUNTE EPOXI BRANCO	Material	KG	0,0881000	54,12	4,76	4,76
Insumo	00006138	SINAPI	VEDACAO PVC, 100 MM, PARA SAIDA VASO SANITARIO	Material	UN	1,0000000	1,19	1,19	1,19
			MO sem LS =>		LS =>	13,54	MO com LS =>	29,46	
			Valor do BDI =>			71,04	Valor com BDI =>	340,78	
2.10.3									
Composição	2056	ORSE	Assento plástico, universal, branco, para vaso sanitário, padrão popular	Louças e Metais Sanitários	un	1,0000000	7,94	7,94	7,94
Composição	10549	ORSE	Encargos Complementares - Servente	Provisórios	h	0,1000000	2,01	0,20	0,20
Insumo	230	ORSE	Assento para vaso sanitário, plástico, universal, branco, padrão popular	Material	un	1,0000000	6,09	6,09	6,09
Insumo	00006111	SINAPI	SERVENTE DE OBRAS	Mão de Obra	H	0,1000000	16,53	1,65	1,65
			MO sem LS =>		LS =>	0,76	MO com LS =>	1,65	
			Valor do BDI =>			2,09	Valor com BDI =>	10,03	
2.10.4									
Composição	10759	ORSE	Bancada em granito cinza andorinha, e=2cm	Conversão InfoWOrca	m²	1,0000000	214,19	214,19	214,19
Composição	10549	ORSE	Encargos Complementares - Servente	Provisórios	h	1,1400000	2,01	2,29	2,29
Composição	10550	ORSE	Encargos Complementares - Pedreiro	Provisórios	h	0,6500000	1,93	1,25	1,25
Insumo	2585	ORSE	Tampo/bancada de granito cinza andorinha, e=2cm	Material	m²	1,0000000	169,29	169,29	169,29
Insumo	3116	ORSE	Canteira alumínio anodizado natural, 1" x 1/8" - vara com 6m - 0,408 kg/m	Material	m	0,6000000	7,18	4,30	4,30
Insumo	00004750	SINAPI	Canteira alumínio anodizado natural, 1" x 1/8" - vara com 6m - 0,408 kg/m	Mão de Obra	H	0,6500000	28,04	18,22	18,22
Insumo	00006111	SINAPI	SERVENTE DE OBRAS	Mão de Obra	H	1,1400000	16,53	18,84	18,84
			MO sem LS =>		LS =>	17,03	MO com LS =>	37,06	
			Valor do BDI =>			56,41	Valor com BDI =>	270,60	

Prefeitura Municipal de Macaúbas

2.10.5	Código Banco	Descrição	Tipo	Und	Quant.	Valor Unit	Total
Composição	86938 SINAPI	CUBA DE EMBUTIR OVAL EM LOUÇA BRANCA, 35 X 50CM OU EQUIVALENTE, INCLUSO VÁLVULA E SIFÃO TIPO GARRAFA EM METAL CROMADO - FORNECIMENTO E INSTALAÇÃO. AF_ 12/2013	INHI - INSTALAÇÕES HIDROSANITÁRIAS	UN	1,00000000	212,48	212,48
Auxiliar	86877 SINAPI	VÁLVULA EM METAL CROMADO 1,1/2" X 1,1/2" PARA TANQUE OU LAVATÓRIO, COM OU SEM LADRÃO - FORNECIMENTO E INSTALAÇÃO. AF_ 12/2013	INHI - INSTALAÇÕES HIDROSANITÁRIAS	UN	1,00000000	20,40	20,40
Auxiliar	86881 SINAPI	SIFÃO DO TIPO GARRAFA EM METAL CROMADO 1 X 1,1/2" - FORNECIMENTO E INSTALAÇÃO. AF_ 12/2013	INHI - INSTALAÇÕES HIDROSANITÁRIAS	UN	1,00000000	95,42	95,42
Auxiliar	86901 SINAPI	CUBA DE EMBUTIR OVAL EM LOUÇA BRANCA, 35 X 50CM OU EQUIVALENTE - FORNECIMENTO E INSTALAÇÃO. AF_ 12/2013	INHI - INSTALAÇÕES HIDROSANITÁRIAS	UN	1,00000000	96,66	96,66
		MO sem LS =>		LS =>	20,01	MO com LS =>	43,55
		Valor do BDI =>				55,96	268,44
2.10.6	Código Banco	Descrição	Tipo <th>Und</th> <th>Quant.</th> <th>Valor Unit</th> <th>Total</th>	Und	Quant.	Valor Unit	Total
Composição	86943 SINAPI	LAVATÓRIO LOUÇA BRANCA SUSPENSO, 29,5 X 39CM OU EQUIVALENTE, PADRÃO POPULAR, INCLUSO SIFÃO FLEXÍVEL EM PVC, VÁLVULA E ENGATE FLEXÍVEL 30CM EM PLÁSTICO E TORNEIRA CROMADA DE MESA, PADRÃO POPULAR - FORNECIMENTO E INSTALAÇÃO. AF_ 12/2013	INHI - INSTALAÇÕES HIDROSANITÁRIAS	UN	1,00000000	139,03	139,03
Auxiliar	86879 SINAPI	VÁLVULA EM PLÁSTICO 1" PARA PIA, TANQUE OU LAVATÓRIO, COM OU SEM LADRÃO - FORNECIMENTO E INSTALAÇÃO. AF_ 12/2013	INHI - INSTALAÇÕES HIDROSANITÁRIAS	UN	1,00000000	6,56	6,56
Auxiliar	86883 SINAPI	SIFÃO DO TIPO FLEXÍVEL EM PVC 1 X 1,1/2" - FORNECIMENTO E INSTALAÇÃO. AF_ 12/2013	INHI - INSTALAÇÕES HIDROSANITÁRIAS	UN	1,00000000	8,03	8,03
Auxiliar	86884 SINAPI	ENGATE FLEXÍVEL EM PLÁSTICO BRANCO, 1/2" X 30CM - FORNECIMENTO E INSTALAÇÃO. AF_ 12/2013	INHI - INSTALAÇÕES HIDROSANITÁRIAS	UN	1,00000000	8,10	8,10
Auxiliar	86904 SINAPI	LAVATÓRIO LOUÇA BRANCA SUSPENSO, 29,5 X 39CM OU EQUIVALENTE, PADRÃO POPULAR - FORNECIMENTO E INSTALAÇÃO. AF_ 12/2013	INHI - INSTALAÇÕES HIDROSANITÁRIAS	UN	1,00000000	82,67	82,67
Auxiliar	86906 SINAPI	TORNEIRA CROMADA DE MESA, 1/2" OU 3/4", PARA LAVATÓRIO, PADRÃO POPULAR - FORNECIMENTO E INSTALAÇÃO. AF_ 12/2013	INHI - INSTALAÇÕES HIDROSANITÁRIAS	UN	1,00000000	33,67	33,67
		MO sem LS =>		LS =>	13,53	MO com LS =>	29,45
		Valor do BDI =>				36,62	175,65
2.10.7	Código Banco	Descrição	Tipo <th>Und</th> <th>Quant.</th> <th>Valor Unit</th> <th>Total</th>	Und	Quant.	Valor Unit	Total
Composição	86906 SINAPI	TORNEIRA CROMADA DE MESA, 1/2" OU 3/4", PARA LAVATÓRIO, PADRÃO POPULAR - FORNECIMENTO E INSTALAÇÃO. AF_ 12/2013	INHI - INSTALAÇÕES HIDROSANITÁRIAS	UN	1,00000000	33,67	33,67
Auxiliar	88267 SINAPI	ENCANADOR OU BOMBEIRO HIDRÁULICO COM ENCARGOS COMPLEMENTARES SEDI - SERVIÇOS DIVERSOS	SEDI - SERVIÇOS DIVERSOS	H	0,09600000	32,51	3,12
Auxiliar	88316 SINAPI	SERVEANTE COM ENCARGOS COMPLEMENTARES	SEDI - SERVIÇOS DIVERSOS	H	0,03030000	21,13	0,64
Insumo	00003146 SINAPI	FITA VEDA ROSCA EM ROLOS DE 18 MM X 10 M (L X C)	Material	UN	0,02100000	2,44	0,05
Insumo	00013415 SINAPI	TORNEIRA CROMADA DE MESA PARA LAVATÓRIO, PADRÃO POPULAR, 1/2" OU 3/4" (REF 1193)	Material	UN	1,00000000	29,86	29,86
		MO sem LS =>		LS =>	1,74	MO com LS =>	3,22
		Valor do BDI =>				8,86	42,53
2.10.8	Código Banco	Descrição	Tipo <th>Und</th> <th>Quant.</th> <th>Valor Unit</th> <th>Total</th>	Und	Quant.	Valor Unit	Total
Composição	4274 ORSE	Barra de apoio em tubo de aço galvanizado, d = 1 1/2", inclusive pintura em esmalte sintético	Alambrados e Gradis	m	1,00000000	125,46	125,46
Auxiliar	1903 ORSE	Argamassa cimento e areia traço 1:1 (1:3) - 1 saco cimento 50kg / 3 padiolas areia dim. 0,35 x 0,45 x 0,23 m - Confeção mecânica e transporte	Argamassas	m³	0,00200000	325,07	0,65
Composição	2311 ORSE	Pintura de acabamento com fixamento, aplicação de 01 demão de tinta à base de zarcão e 02 demãos de tinta esmalte	Esmalte Sintético / Óleo	m²	0,12000000	29,04	3,48
Auxiliar	10549 ORSE	Encargos Complementares - Servente	Provisórios	h	0,50000000	2,01	1,00
Auxiliar	10550 ORSE	Encargos Complementares - Pedreiro	Provisórios	h	0,50000000	1,93	0,96
Auxiliar	10603 ORSE	Encargos Complementares - Soldador	Provisórios	h	1,50000000	2,22	3,33

Prefeitura Municipal de Macaúbas

Insumo	2308	ORSE	Tubo de aço galvanizado leve c/ costura c/ rosca BSP Ø = 48,3mm (1.1/2"), e = 2,65mm, l = 6000mm NBR 5560	Material	m	1,05000000	22,17	23,27
Insumo	11409	ORSE	Eletrodo Belgo d = 3,5mm E6013	Material	kg	0,05000000	14,27	0,71
Insumo	00004750	SINAPI	PEDREIRO	Mão de Obra	H	0,50000000	28,04	14,02
Insumo	00006111	SINAPI	SERVELENTE DE OBRAS	Mão de Obra	H	0,50000000	16,53	8,26
Insumo	00006160	SINAPI	SOLDADOR	Mão de Obra	H	1,50000000	46,52	69,78
			MO sem LS =>	LS =>		43,56	MO com LS =>	94,80
			Valor do BDI =>			33,04	Valor com BDI =>	158,50
2.10.9			Descrição	Tipo	Und	Quant.	Valor Unit	Total
Composição	95544	SINAPI	PAPELEIRA DE PAREDE EM METAL CROMADO SEM TAMPA, INCLUSO FIXAÇÃO. INHI - INSTALAÇÕES HIDROS SANITÁRIAS AF - 10/2016	UN	1,00000000	26,05	26,05	26,05
Composição Auxiliar	88267	SINAPI	ENCANADOR OU BOMBEIRO HIDRÁULICO COM ENCARGOS COMPLEMENTARES SEDI - SERVIÇOS DIVERSOS	H	0,31620000	32,51	10,27	10,27
Composição Auxiliar	88316	SINAPI	SERVELENTE COM ENCARGOS COMPLEMENTARES SEDI - SERVIÇOS DIVERSOS	H	0,09960000	21,13	2,10	2,10
Insumo	00011703	SINAPI	PAPELEIRA DE PAREDE EM METAL CROMADO SEM TAMPA	Material	UN	1,00000000	13,68	13,68
			MO sem LS =>	LS =>		4,89	MO com LS =>	10,64
			Valor do BDI =>			6,86	Valor com BDI =>	32,91
2.10.10			Descrição	Tipo	Und	Quant.	Valor Unit	Total
Composição	4287	ORSE	Dispenser para toalha interfolhada	un	1,00000000	34,18	34,18	34,18
Composição Auxiliar	10554	ORSE	Encargos Complementares - Encanador	h	0,15000000	1,94	0,29	0,29
Insumo	3358	ORSE	Dispenser para toalha de papel interfolhada, em ABS	Un	1,00000000	29,69	29,69	29,69
Insumo	00002696	SINAPI	ENCANADOR OU BOMBEIRO HIDRÁULICO	Material	H	0,15000000	28,04	4,20
			MO sem LS =>	LS =>		1,93	MO com LS =>	4,20
			Valor do BDI =>			9,00	Valor com BDI =>	43,18
2.12.1			Descrição	Tipo	Und	Quant.	Valor Unit	Total
Composição	72553	SINAPI	EXTINTOR DE PQS 4KG - FORNECIMENTO E INSTALACAO	UN	1,00000000	129,81	129,81	129,81
Composição Auxiliar	88267	SINAPI	ENCANADOR OU BOMBEIRO HIDRÁULICO COM ENCARGOS COMPLEMENTARES SEDI - SERVIÇOS DIVERSOS	H	0,30000000	32,51	9,75	9,75
Composição Auxiliar	88316	SINAPI	SERVELENTE COM ENCARGOS COMPLEMENTARES SEDI - SERVIÇOS DIVERSOS	H	0,30000000	21,13	6,33	6,33
Insumo	00004350	SINAPI	BUCHA DE NYLON, DIAMETRO DO FURO 8 MM, COMPRIMENTO 40 MM, COM PARAFUSO DE ROSCA SOBERBA, CABECA CHATA, FENDA SIMPLES, 4,8 X 50 MM	Material	UN	1,00000000	0,24	0,24
Insumo	00010891	SINAPI	EXTINTOR DE INCENDIO PORTATIL COM CARGA DE PO QUIMICO SECO (PQS) DE 4 KG, CLASSE BC	Material	UN	1,00000000	113,49	113,49
			MO sem LS =>	LS =>		6,22	MO com LS =>	13,54
			Valor do BDI =>			34,19	Valor com BDI =>	164,00
2.12.2			Descrição	Tipo	Und	Quant.	Valor Unit	Total
Composição	C4394	SEINFRA	LUMINÁRIA DE EMERGÊNCIA	UN	1,00000000	207,37	207,37	207,37
Insumo	12312	SEINFRA	ELETRICISTA	H	0,50000000	33,42	16,71	16,71
Insumo	18246	SEINFRA	LUMINÁRIA DE EMERGÊNCIA	UN	1,00000000	178,45	178,45	178,45
Insumo	12543	SEINFRA	SERVELENTE	H	0,50000000	24,43	12,21	12,21
			MO sem LS =>	LS =>		13,29	MO com LS =>	28,92
			Valor do BDI =>			54,62	Valor com BDI =>	261,99
2.12.3			Descrição	Tipo	Und	Quant.	Valor Unit	Total

Prefeitura Municipal de Macaúbas

Composição	93654 SINAPI	DISJUNTOR MONOPOLAR TIPO DIN, CORRENTE NOMINAL DE 16A - FORNECIMENTO E INSTALAÇÃO. AF_04/2016	INEL - INSTALAÇÃO ELÉTRICA/ELETRIFICAÇÃO E	UN	1,0000000	8,45	8,45	
Composição Auxiliar	88247 SINAPI	AUXILIAR DE ELETRICISTA COM ENCARGOS COMPLEMENTARES	SEDI - SERVIÇOS DIVERSOS	H	0,0480000	24,62	1,18	
Composição Auxiliar	88264 SINAPI	ELETRICISTA COM ENCARGOS COMPLEMENTARES	SEDI - SERVIÇOS DIVERSOS	H	0,0480000	33,18	1,59	
Insumo	00034653 SINAPI	DISJUNTOR TIPO DIN/IEC, MONOPOLAR DE 6 ATE 32A	Material	UN	1,0000000	5,34	5,34	
Insumo	00001570 SINAPI	TERMINAL A COMPRESSAO EM COBRE ESTANHADO PARA CABO 2.5 MM2, 1 FURO E 1 COMPRESSAO, PARA PARAFUSO DE FIXACAO M5	Material	UN	1,0000000	0,34	0,34	
			MO sem LS =>	1,26	LS =>	1,08	MO com LS =>	2,34
			Valor do BDI =>	2,22			Valor com BDI =>	10,67
2.13.1.3								
Composição	93655 SINAPI	DISJUNTOR MONOPOLAR TIPO DIN, CORRENTE NOMINAL DE 20A - FORNECIMENTO E INSTALAÇÃO. AF_04/2016	INEL - INSTALAÇÃO ELÉTRICA/ELETRIFICAÇÃO E	UN	1,0000000	9,58	9,58	
Composição Auxiliar	88247 SINAPI	AUXILIAR DE ELETRICISTA COM ENCARGOS COMPLEMENTARES	SEDI - SERVIÇOS DIVERSOS	H	0,0660000	24,62	1,62	
Composição Auxiliar	88264 SINAPI	ELETRICISTA COM ENCARGOS COMPLEMENTARES	SEDI - SERVIÇOS DIVERSOS	H	0,0660000	33,18	2,18	
Insumo	00034653 SINAPI	DISJUNTOR TIPO DIN/IEC, MONOPOLAR DE 6 ATE 32A	Material	UN	1,0000000	5,34	5,34	
Insumo	00001571 SINAPI	TERMINAL A COMPRESSAO EM COBRE ESTANHADO PARA CABO 4 MM2, 1 FURO E 1 COMPRESSAO, PARA PARAFUSO DE FIXACAO M5	Material	UN	1,0000000	0,44	0,44	
			MO sem LS =>	1,74	LS =>	1,48	MO com LS =>	3,22
			Valor do BDI =>	2,52			Valor com BDI =>	12,10
2.13.1.4								
Composição	93662 SINAPI	DISJUNTOR BIPOLAR TIPO DIN, CORRENTE NOMINAL DE 20A - FORNECIMENTO E INSTALAÇÃO. AF_04/2016	INEL - INSTALAÇÃO ELÉTRICA/ELETRIFICAÇÃO E	UN	1,0000000	39,18	39,18	
Composição Auxiliar	88247 SINAPI	AUXILIAR DE ELETRICISTA COM ENCARGOS COMPLEMENTARES	SEDI - SERVIÇOS DIVERSOS	H	0,1330000	24,62	3,27	
Composição Auxiliar	88264 SINAPI	ELETRICISTA COM ENCARGOS COMPLEMENTARES	SEDI - SERVIÇOS DIVERSOS	H	0,1330000	33,18	4,41	
Insumo	00034616 SINAPI	DISJUNTOR TIPO DIN/IEC, BIPOLAR DE 6 ATE 32A	Material	UN	1,0000000	30,62	30,62	
Insumo	00001571 SINAPI	TERMINAL A COMPRESSAO EM COBRE ESTANHADO PARA CABO 4 MM2, 1 FURO E 1 COMPRESSAO, PARA PARAFUSO DE FIXACAO M5	Material	UN	2,0000000	0,44	0,88	
			MO sem LS =>	3,51	LS =>	2,99	MO com LS =>	6,50
			Valor do BDI =>	10,32			Valor com BDI =>	49,50
2.13.1.5								
Composição	93671 SINAPI	DISJUNTOR TRIPOLAR TIPO DIN, CORRENTE NOMINAL DE 32A - FORNECIMENTO E INSTALAÇÃO. AF_04/2016	INEL - INSTALAÇÃO ELÉTRICA/ELETRIFICAÇÃO E	UN	1,0000000	54,87	54,87	
Composição Auxiliar	88247 SINAPI	AUXILIAR DE ELETRICISTA COM ENCARGOS COMPLEMENTARES	SEDI - SERVIÇOS DIVERSOS	H	0,2730000	24,62	6,72	
Composição Auxiliar	88264 SINAPI	ELETRICISTA COM ENCARGOS COMPLEMENTARES	SEDI - SERVIÇOS DIVERSOS	H	0,2730000	33,18	9,05	
Insumo	00034709 SINAPI	DISJUNTOR TIPO DIN/IEC, TRIPOLAR DE 10 ATE 50A	Material	UN	1,0000000	37,51	37,51	
Insumo	00001573 SINAPI	TERMINAL A COMPRESSAO EM COBRE ESTANHADO PARA CABO 6 MM2, 1 FURO E 1 COMPRESSAO, PARA PARAFUSO DE FIXACAO M6	Material	UN	3,0000000	0,53	1,59	
			MO sem LS =>	7,22	LS =>	6,14	MO com LS =>	13,36
			Valor do BDI =>	14,45			Valor com BDI =>	69,32
2.13.1.6								
Composição	93672 SINAPI	DISJUNTOR TRIPOLAR TIPO DIN, CORRENTE NOMINAL DE 40A - FORNECIMENTO E INSTALAÇÃO. AF_04/2016	INEL - INSTALAÇÃO ELÉTRICA/ELETRIFICAÇÃO E	UN	1,0000000	62,68	62,68	

Prefeitura Municipal de Macaúbas

Composição Auxiliar	88247 SINAPI	AUXILIAR DE ELETRICISTA COM ENCARGOS COMPLEMENTARES	SEDI - SERVIÇOS DIVERSOS	H		0,4060000	24,62	9,99
Composição Auxiliar	88264 SINAPI	ELETRICISTA COM ENCARGOS COMPLEMENTARES	SEDI - SERVIÇOS DIVERSOS	H		0,4060000	33,18	13,47
Insunho	00034709 SINAPI	DISJUNTOR TIPO DIN/IEC, TRIPOLAR DE 10 ATE 50A	Material	UN		1,0000000	37,51	37,51
Insunho	00001574 SINAPI	TERMINAL A COMPRESSAO EM COBRE ESTANHANDO PARA CABO 10 MM2, 1 FURO E 1 COMPRESSAO, PARA PARAFUSO DE FIXACAO M6	Material	UN		3,0000000	0,57	1,71
			MO sem LS =>	LS =>	10,74			19,87
			Valor do BDI =>		16,50			79,18
2.13.1.7								
Composição	8194 ORSE	Disjuntor tripolar DR 32A - Dispositivo residual diferencial, tipo AC, 30MA, Siemens ou similar	Fusíveis, Disjuntores e Chaves	un		1,0000000	154,22	154,22
Composição Auxiliar	10549 ORSE	Encargos Complementares - Servente	Provisórios	h		0,6000000	2,01	1,20
Composição Auxiliar	10552 ORSE	Encargos Complementares - Eletricista	Provisórios	h		0,6000000	1,92	1,15
Insunho	8286 ORSE	Disjuntor DR 3 x 32 A, tipo AC, corrente nominal residual 30mA, da Siemens ou similar	Material	un		1,0000000	125,14	125,14
Insunho	00002436 SINAPI	ELETRICISTA	Mão de Obra	H		0,6000000	28,04	16,82
Insunho	00006111 SINAPI	SERVENTE DE OBRAS	Mão de Obra	H		0,6000000	16,53	9,91
			MO sem LS =>	LS =>	14,45			26,73
			Valor do BDI =>		40,62			194,84
2.13.1.8								
Composição	8490 ORSE	Disjuntor termomagnético tripolar 100 A, padrão DIN (Europeu - linha branca), 10KA	Fusíveis, Disjuntores e Chaves	un		1,0000000	360,79	360,79
Composição Auxiliar	10549 ORSE	Encargos Complementares - Servente	Provisórios	h		2,0000000	2,01	4,02
Composição Auxiliar	10552 ORSE	Encargos Complementares - Eletricista	Provisórios	h		2,0000000	1,92	3,84
Insunho	8830 ORSE	Disjuntor tripolar 100 A, padrão DIN (linha branca), corrente de interrupção 10KA, ref.:Moeller ou similar. Disjuntor tripolar100 A, padrão DIN (linha branca), corrente de interrupção 10KA, ref.:Moeller ou similar.	Material	un		1,0000000	263,79	263,79
Insunho	00002436 SINAPI	ELETRICISTA	Mão de Obra	H		2,0000000	28,04	56,08
Insunho	00006111 SINAPI	SERVENTE DE OBRAS	Mão de Obra	H		2,0000000	16,53	33,06
			MO sem LS =>	LS =>	48,18			89,14
			Valor do BDI =>		100,30			481,09
2.13.2.1								
Composição	641 ORSE	Ponto de luz em teto ou parede, com eletroduto de pvc flexível santonado aparente Ø 3/4"	Pontos de Suprimento de Energia Convencionais	un		1,0000000	233,28	233,28
Composição Auxiliar	10549 ORSE	Encargos Complementares - Servente	Provisórios	h		5,0000000	2,01	10,05
Composição Auxiliar	10552 ORSE	Encargos Complementares - Eletricista	Provisórios	h		4,0000000	1,92	7,68
Insunho	00000939 SINAPI	FIO DE COBRE, SOLIDO, CLASSE 1, ISOLACAO EM PVC/A, ANTICHAMA BWF-B, 450/750V, SECAO NOMINAL 2,5 MM2	Material	M		12,0000000	0,97	11,64
Insunho	00002436 SINAPI	ELETRICISTA	Mão de Obra	H		4,0000000	28,04	112,16
Insunho	00002688 SINAPI	ELETRODUTO PVC FLEXIVEL CORRUGADO, COR AMARELA, DE 25 MM	Material	M		6,0000000	0,97	5,82
Insunho	00006111 SINAPI	SERVENTE DE OBRAS	Mão de Obra	H		5,0000000	16,53	82,65
Insunho	00012001 SINAPI	CAIXA OCTOGONAL DE FUNDO MOVEL, EM PVC, DE 4" X 4", PARA ELETRODUTO FLEXIVEL CORRUGADO	Material	UN		1,0000000	2,55	2,55
Insunho	00020111 SINAPI	FITA ISOLANTE ADESIVA ANTICHAMA, USO ATE 750 V, EM ROLO DE 19 MM X 20 M	Material	UN		0,1500000	4,91	0,73
			MO sem LS =>	LS =>	105,30			194,81

Prefeitura Municipal de Macaúbas

		Valor do BDI =>	61,44	Valor com BDI =>	294,72			
2.13.2.2	Código Banco	Descrição	Tipo	Und	Quant.	Valor Unit	Total	
Composição	3281 ORSE	Ponto de interruptor 02 seções (2 s) embutido com eletroduto de pvc flexível sanfonado embutido Ø 3/4"	Conversão InfoW/Orc	pt	1,0000000	199,02	199,02	
Composição Auxiliar	10549 ORSE	Encargos Complementares - Servente	Provisórios	h	3,0000000	2,01	6,03	
Composição Auxiliar	10552 ORSE	Encargos Complementares - Eletricista	Provisórios	h	4,0000000	1,92	7,68	
Insumo	1119 ORSE	Interruptor embutir 02 seções simples com placa	Material	un	1,0000000	4,38	4,38	
Insumo	00000939 SINAPI	FIO DE COBRE, SOLIDO, CLASSE 1, ISOLACAO EM PVC/A, ANTICHAMA BW-F-B, 450/750V, SECAO NOMINAL 2,5 MM2	Material	M	12,0000000	0,97	11,64	
Insumo	00001872 SINAPI	CAIXA DE PASSAGEM, EM PVC, DE 4" X 2", PARA ELETRODUTO FLEXIVEL CORRUGADO	Material	UN	1,0000000	0,99	0,99	
Insumo	00002436 SINAPI	ELETRICISTA	Mão de Obra	H	4,0000000	28,04	112,16	
Insumo	00002688 SINAPI	ELETRODUTO PVC FLEXIVEL CORRUGADO, COR AMARELA, DE 25 MM	Material	M	6,0000000	0,97	5,82	
Insumo	00006111 SINAPI	SERVENTE DE OBRAS	Mão de Obra	H	3,0000000	16,53	49,59	
Insumo	00020111 SINAPI	FITA ISOLANTE ADESIVA ANTICHAMA, USO ATE 750 V, EM ROLO DE 19 MM X 20 M	Material	UN	0,1500000	4,91	0,73	
				MO sem LS =>	87,43	LS =>	74,32 MO com LS =>	161,75
				Valor do BDI =>	52,42	Valor com BDI =>	251,44	
2.13.2.3	Código Banco	Descrição	Tipo	Und	Quant.	Valor Unit	Total	
Composição	3278 ORSE	Ponto de interruptor 01 seção (1 s) embutido com eletroduto de pvc flexível sanfonado Ø 3/4"	Conversão InfoW/Orc	pt	1,0000000	197,04	197,04	
Composição Auxiliar	10549 ORSE	Encargos Complementares - Servente	Provisórios	h	3,0000000	2,01	6,03	
Composição Auxiliar	10552 ORSE	Encargos Complementares - Eletricista	Provisórios	h	4,0000000	1,92	7,68	
Insumo	1117 ORSE	Interruptor embutir 01 seção simples com placa	Material	un	1,0000000	2,40	2,40	
Insumo	00000939 SINAPI	FIO DE COBRE, SOLIDO, CLASSE 1, ISOLACAO EM PVC/A, ANTICHAMA BW-F-B, 450/750V, SECAO NOMINAL 2,5 MM2	Material	M	12,0000000	0,97	11,64	
Insumo	00001872 SINAPI	CAIXA DE PASSAGEM, EM PVC, DE 4" X 2", PARA ELETRODUTO FLEXIVEL CORRUGADO	Material	UN	1,0000000	0,99	0,99	
Insumo	00002436 SINAPI	ELETRICISTA	Mão de Obra	H	4,0000000	28,04	112,16	
Insumo	00002688 SINAPI	ELETRODUTO PVC FLEXIVEL CORRUGADO, COR AMARELA, DE 25 MM	Material	M	6,0000000	0,97	5,82	
Insumo	00006111 SINAPI	SERVENTE DE OBRAS	Mão de Obra	H	3,0000000	16,53	49,59	
Insumo	00020111 SINAPI	FITA ISOLANTE ADESIVA ANTICHAMA, USO ATE 750 V, EM ROLO DE 19 MM X 20 M	Material	UN	0,1500000	4,91	0,73	
				MO sem LS =>	87,43	LS =>	74,32 MO com LS =>	161,75
				Valor do BDI =>	51,90	Valor com BDI =>	248,94	
2.13.2.4	Código Banco	Descrição	Tipo	Und	Quant.	Valor Unit	Total	
Composição	3287 ORSE	Ponto de interruptor 01 seção paralela, embutido, com eletroduto de pvc flexível sanfonado Ø 3/4"	Conversão InfoW/Orc	pt	1,0000000	203,28	203,28	
Composição Auxiliar	10549 ORSE	Encargos Complementares - Servente	Provisórios	h	3,0000000	2,01	6,03	
Composição Auxiliar	10552 ORSE	Encargos Complementares - Eletricista	Provisórios	h	4,0000000	1,92	7,68	
Insumo	1123 ORSE	Interruptor 01 seção paralela, de embutir, com placa	Material	un	1,0000000	2,82	2,82	
Insumo	00000939 SINAPI	FIO DE COBRE, SOLIDO, CLASSE 1, ISOLACAO EM PVC/A, ANTICHAMA BW-F-B, 450/750V, SECAO NOMINAL 2,5 MM2	Material	M	18,0000000	0,97	17,46	
Insumo	00001872 SINAPI	CAIXA DE PASSAGEM, EM PVC, DE 4" X 2", PARA ELETRODUTO FLEXIVEL CORRUGADO	Material	UN	1,0000000	0,99	0,99	
Insumo	00002436 SINAPI	ELETRICISTA	Mão de Obra	H	4,0000000	28,04	112,16	
Insumo	00002688 SINAPI	ELETRODUTO PVC FLEXIVEL CORRUGADO, COR AMARELA, DE 25 MM	Material	M	6,0000000	0,97	5,82	
Insumo	00006111 SINAPI	SERVENTE DE OBRAS	Mão de Obra	H	3,0000000	16,53	49,59	
				MO sem LS =>	87,43	LS =>	74,32 MO com LS =>	161,75
				Valor do BDI =>	51,90	Valor com BDI =>	248,94	

Prefeitura Municipal de Macaúbas

Insumo	00020111 SINAPI	MATERIAL	UN	0,15000000	4,91	0,73
		MO sem LS =>	LS =>	74,32 MO com LS =>		161,75
		Valor do BDI =>		Valor com BDI =>		256,82
FITA ISOLANTE ADESIVA ANTICHAMA, USO ATE 750 V, EM ROLO DE 19 MM X 20	M					
2.13.2.5						
Composição	Código Banco	Descrição	Tipo	Quant.	Valor Unit	Total
	93141 SINAPI	PONTO DE TOMADA RESIDENCIAL INCLUINDO TOMADA 10A/250V, CAIXA ELÉTRICA, ELETRODUTO, CABO, RASGO, QUEBRA E CHUMBAMENTO.	INEL - INSTALAÇÃO ELÉTRICA/ELTRIFICAÇÃO E ILUMINAÇÃO EXTERNA	1,00000000	169,26	169,26
	91842 SINAPI	ELETRODUTO FLEXÍVEL CORRUGADO, PVC, DN 20 MM (1/2"), PARA CIRCUITOS TERMINAIS - INSTALADO EM LAJE - FORNECIMENTO E INSTALAÇÃO. AF. 12/2015	INEL - INSTALAÇÃO ELÉTRICA/ELTRIFICAÇÃO E ILUMINAÇÃO EXTERNA	2,00000000	5,15	10,30
	91852 SINAPI	TERMINAIS - INSTALADO EM LAJE - FORNECIMENTO E INSTALAÇÃO. AF. 12/2015	INEL - INSTALAÇÃO ELÉTRICA/ELTRIFICAÇÃO E ILUMINAÇÃO EXTERNA	2,20000000	8,36	18,39
	91926 SINAPI	TERMINAIS - INSTALADO EM PAREDE - FORNECIMENTO E INSTALAÇÃO. AF. 12/2015	INEL - INSTALAÇÃO ELÉTRICA/ELTRIFICAÇÃO E ILUMINAÇÃO EXTERNA	12,60000000	2,86	36,03
	91937 SINAPI	CABO DE COBRE FLEXÍVEL ISOLADO, 2,5 MM², ANTI-CHAMA 450/750 V, PARA CIRCUITOS TERMINAIS - FORNECIMENTO E INSTALAÇÃO. AF. 12/2015	INEL - INSTALAÇÃO ELÉTRICA/ELTRIFICAÇÃO E ILUMINAÇÃO EXTERNA	0,37500000	10,02	3,75
	91940 SINAPI	CAIXA OCTOGONAL 3" X 3", PVC, INSTALADA EM LAJE - FORNECIMENTO E INSTALAÇÃO. AF. 12/2015	INEL - INSTALAÇÃO ELÉTRICA/ELTRIFICAÇÃO E ILUMINAÇÃO EXTERNA	1,00000000	15,65	15,65
	91996 SINAPI	CAIXA RETANGULAR 4" X 2", MÉDIA (1,30 M DO PISO), PVC, INSTALADA EM PAREDE - FORNECIMENTO E INSTALAÇÃO. AF. 12/2015	INEL - INSTALAÇÃO ELÉTRICA/ELTRIFICAÇÃO E ILUMINAÇÃO EXTERNA	1,00000000	28,53	28,53
	90447 SINAPI	TOMADA MÉDIA DE EMBUTIR (1 MÓDULO), 2P+1 10 A, INCLUINDO SUPORTE E PLACA - FORNECIMENTO E INSTALAÇÃO. AF. 12/2015	INEL - INSTALAÇÃO ELÉTRICA/ELTRIFICAÇÃO E ILUMINAÇÃO EXTERNA	2,20000000	7,99	17,57
	90456 SINAPI	RASGO EM ALVENARIA PARA ELETRODUTOS COM DIÂMETROS MENORES OU IGUAIS A 40 MM. AF. 05/2015	INHI - INSTALAÇÕES HIDROS SANITÁRIAS	1,00000000	5,23	5,23
	90466 SINAPI	QUEBRA EM ALVENARIA PARA INSTALAÇÃO DE CAIXA DE TOMADA (4X4 OU 4X2). AF. 05/2015	INHI - INSTALAÇÕES HIDROS SANITÁRIAS	2,20000000	15,37	33,81
		CHUMBAMENTO LINEAR EM ALVENARIA PARA RAMAIS/DISTRIBUIÇÃO COM DIÂMETROS MENORES OU IGUAIS A 40 MM. AF. 05/2015	INHI - INSTALAÇÕES HIDROS SANITÁRIAS	55,23 MO com LS =>		120,21
						213,84
						Valor com BDI =>
2.13.2.6						
Composição	Código Banco	Descrição	Tipo	Quant.	Valor Unit	Total
	91933 SINAPI	CABO DE COBRE FLEXÍVEL ISOLADO, 10 MM², ANTI-CHAMA 0,6/1,0 KV, PARA CIRCUITOS TERMINAIS - FORNECIMENTO E INSTALAÇÃO. AF. 12/2015	INEL - INSTALAÇÃO ELÉTRICA/ELTRIFICAÇÃO E SEDI - SERVIÇOS DIVERSOS	1,00000000	9,72	9,72
	88247 SINAPI	AUXILIAR DE ELETRICISTA COM ENCARGOS COMPLEMENTARES	SEDI - SERVIÇOS DIVERSOS	0,07700000	24,62	1,89
	88264 SINAPI	ELETRICISTA COM ENCARGOS COMPLEMENTARES	SEDI - SERVIÇOS DIVERSOS	0,07700000	33,18	2,55
	0001020 SINAPI	CABO DE COBRE, FLEXÍVEL, CLASSE 4 OU 5, ISOLACAO EM PVC/A, ANTICHAMA BWF-B, COBERTURA PVC-ST1, ANTICHAMA BWF-B, 1 CONDUTOR, 0,6/1 KV, SECAO NOMINAL 10 MM2	Material	1,19000000	4,43	5,27
	00021127 SINAPI	FITA ISOLANTE ADESIVA ANTICHAMA, USO ATE 750 V, EM ROLO DE 19 MM X 5	Material	0,00900000	1,85	0,01
						3,76
						Valor com BDI =>
						12,28
2.13.2.7						
Composição	Código Banco	Descrição	Tipo	Quant.	Valor Unit	Total
	92984 SINAPI	CABO DE COBRE FLEXÍVEL ISOLADO, 25 MM², ANTI-CHAMA 0,6/1,0 KV, PARA DISTRIBUIÇÃO - FORNECIMENTO E INSTALAÇÃO. AF. 12/2015	INEL - INSTALAÇÃO ELÉTRICA/ELTRIFICAÇÃO E SEDI - SERVIÇOS DIVERSOS	1,00000000	14,21	14,21
	88247 SINAPI	AUXILIAR DE ELETRICISTA COM ENCARGOS COMPLEMENTARES	SEDI - SERVIÇOS DIVERSOS	0,06400000	24,62	1,57
	88264 SINAPI	ELETRICISTA COM ENCARGOS COMPLEMENTARES	SEDI - SERVIÇOS DIVERSOS	0,06400000	33,18	2,12
	00000996 SINAPI	CABO DE COBRE, FLEXÍVEL, CLASSE 4 OU 5, ISOLACAO EM PVC/A, ANTICHAMA BWF-B, COBERTURA PVC-ST1, ANTICHAMA BWF-B, 1 CONDUTOR, 0,6/1 KV, SECAO NOMINAL 25 MM2	Material	1,01500000	10,36	10,51

Prefeitura Municipal de Macaúbas

Insumo	00021127 SINAPI	FITA ISOLANTE ADESIVA ANTICHAMA, USO ATE 750 V, EM ROLO DE 19 MM X 5	Material	UN	0,0090000	1,85	0,01
			MO sem LS =>	LS =>	1,44	MO com LS =>	3,13
			Valor do BDI =>	3,74		Valor com BDI =>	17,95
2.13.2.8							
Composição	93008 SINAPI	ELETRODUTO RÍGIDO ROSCÁVEL, PVC, DN 50 MM (1 1/2") - FORNECIMENTO E INSTALAÇÃO AF_12/2015	INEL - INSTALAÇÃO ELÉTRICAELETRIFICAÇÃO E	M	1,0000000	11,12	11,12
Auxiliar	88247 SINAPI	AUXILIAR DE ELETRICISTA COM ENCARGOS COMPLEMENTARES	SEDI - SERVIÇOS DIVERSOS	H	0,1120000	24,62	2,75
Auxiliar	88264 SINAPI	ELETRICISTA COM ENCARGOS COMPLEMENTARES	SEDI - SERVIÇOS DIVERSOS	H	0,1120000	33,18	3,71
Insumo	00002680 SINAPI	ELETRODUTO DE PVC RÍGIDO ROSCAVEL DE 1 1/2", SEM LUVA	Material	M	1,1000000	4,24	4,66
			MO sem LS =>	LS =>	2,52	MO com LS =>	5,48
			Valor do BDI =>	2,92		Valor com BDI =>	14,04
2.13.2.10							
Composição	91944 SINAPI	CAIXA RETANGULAR 4" X 4" BAIXA (0,30 M DO PISO), PVC, INSTALADA EM PAREDE - FORNECIMENTO E INSTALAÇÃO AF_12/2015	INEL - INSTALAÇÃO ELÉTRICAELETRIFICAÇÃO E	UN	1,0000000	12,07	12,07
Auxiliar	88629 SINAPI	ARGAMASSA TRAÇO 1:3 (EM VOLUME DE CIMENTO E ÁREA MÉDIA ÚMIDA), PREPARO MANUAL AF_08/2019	SEDI - SERVIÇOS DIVERSOS	m³	0,0012000	444,35	0,53
Auxiliar	88247 SINAPI	AUXILIAR DE ELETRICISTA COM ENCARGOS COMPLEMENTARES	SEDI - SERVIÇOS DIVERSOS	H	0,1660000	24,62	4,08
Auxiliar	88264 SINAPI	ELETRICISTA COM ENCARGOS COMPLEMENTARES	SEDI - SERVIÇOS DIVERSOS	H	0,1660000	33,18	5,50
Insumo	00001873 SINAPI	CAIXA DE PASSAGEM, EM PVC, DE 4" X 4", PARA ELETRODUTO FLEXÍVEL CORRUGADO	Material	UN	1,0000000	1,96	1,96
			MO sem LS =>	LS =>	3,81	MO com LS =>	8,29
			Valor do BDI =>	3,17		Valor com BDI =>	15,24
2.13.2.11							
Composição	91941 SINAPI	CAIXA RETANGULAR 4" X 2" BAIXA (0,30 M DO PISO), PVC, INSTALADA EM PAREDE - FORNECIMENTO E INSTALAÇÃO AF_12/2015	INEL - INSTALAÇÃO ELÉTRICAELETRIFICAÇÃO E	UN	1,0000000	9,75	9,75
Auxiliar	88629 SINAPI	ARGAMASSA TRAÇO 1:3 (EM VOLUME DE CIMENTO E ÁREA MÉDIA ÚMIDA), PREPARO MANUAL AF_08/2019	SEDI - SERVIÇOS DIVERSOS	m³	0,0009000	444,35	0,39
Auxiliar	88247 SINAPI	AUXILIAR DE ELETRICISTA COM ENCARGOS COMPLEMENTARES	SEDI - SERVIÇOS DIVERSOS	H	0,1450000	24,62	3,56
Auxiliar	88264 SINAPI	ELETRICISTA COM ENCARGOS COMPLEMENTARES	SEDI - SERVIÇOS DIVERSOS	H	0,1450000	33,18	4,81
Insumo	00001872 SINAPI	CAIXA DE PASSAGEM, EM PVC, DE 4" X 2", PARA ELETRODUTO FLEXÍVEL CORRUGADO	Material	UN	1,0000000	0,99	0,99
			MO sem LS =>	LS =>	3,31	MO com LS =>	7,21
			Valor do BDI =>	2,56		Valor com BDI =>	12,31
2.13.2.12							
Composição	96985 SINAPI	HASTE DE ATERRAMENTO 5/8 PARA SPDA - FORNECIMENTO E INSTALAÇÃO AF_12/2017	INEL - INSTALAÇÃO ELÉTRICAELETRIFICAÇÃO E	UN	1,0000000	45,49	45,49
Auxiliar	88247 SINAPI	AUXILIAR DE ELETRICISTA COM ENCARGOS COMPLEMENTARES	SEDI - SERVIÇOS DIVERSOS	H	0,2531000	24,62	6,23
Auxiliar	88264 SINAPI	ELETRICISTA COM ENCARGOS COMPLEMENTARES	SEDI - SERVIÇOS DIVERSOS	H	0,2531000	33,18	8,39
Insumo	00003379 SINAPI	ITEM PROCESSO DE DESATIVAÇÃO/ HASTE DE ATERRAMENTO EM AÇO COM 3,00 M DE COMPRIMENTO E DN = 5/8", REVESTIDA COM BAIXA CAMADA DE COBRE, SEM CONECTOR	Material	UN	1,0000000	30,87	30,87
			MO sem LS =>	LS =>	5,69	MO com LS =>	12,38

Prefeitura Municipal de Macaúbas

		Valor do BDI =>	11,98	Valor com BDI =>	57,47			
Código	Banco	Descrição	Tipo	Und	Quant.	Valor Unit	Total	
2.13.2.13								
Composição	83370 SINAPI	QUADRO DE DISTRIBUIÇÃO PARA TELEFONE N.3. 40X40X12CM EM CHAPA METALICA, DE EMBUTIR, SEM ACESSÓRIOS, PADRAO TELEBRAS, FORNECIMENTO E INSTALACAO	INES - INSTALAÇÕES ESPECIAIS	UN	1,0000000	183,34	183,34	
Auxiliar	87367 SINAPI	ARGAMASSA TRAÇO 1:1:6 (EM VOLUME DE CIMENTO, CAL E AREIA MÉDIA ÚMIDA) PARA EMBOÇO/MASSA ÚNICA/ASSENTAMENTO DE ALVENARIA DE VEDAÇÃO, PREPARO MANUAL. AF. 08/2019	SEDI - SERVIÇOS DIVERSOS	m³	0,0035000	481,45	1,68	
Auxiliar	88247 SINAPI	AUXILIAR DE ELETRICISTA COM ENCARGOS COMPLEMENTARES	SEDI - SERVIÇOS DIVERSOS	H	1,7500000	24,62	43,08	
Auxiliar	88264 SINAPI	ELETRICISTA COM ENCARGOS COMPLEMENTARES	SEDI - SERVIÇOS DIVERSOS	H	1,7500000	33,18	58,06	
Auxiliar	88309 SINAPI	PEDREIRO COM ENCARGOS COMPLEMENTARES	SEDI - SERVIÇOS DIVERSOS	H	0,4000000	32,84	13,13	
Auxiliar	88316 SINAPI	SERVENTE COM ENCARGOS COMPLEMENTARES	SEDI - SERVIÇOS DIVERSOS	H	0,4000000	21,13	8,45	
Insumo	00011251 SINAPI	CAIXA DE PASSAGEM N 3. DE EMBUTIR, PADRAO TELEBRAS, DIMENSOES 40 X 40 X 12 CM, EM CHAPA DE ACO GALVANIZADO	Material	UN	1,0000000	58,94	58,94	
		MO sem LS =>		56,43	LS =>	47,97	MO com LS =>	104,40
		Valor do BDI =>		48,29	Valor com BDI =>		231,63	
2.13.3.1								
Composição	97586 SINAPI	LUMINARIA TIPO CALHA, DE SOBREPOR, COM 2 LÂMPADAS TUBULARES DE 36 W - FORNECIMENTO E INSTALAÇÃO. AF. 11/2017	INEL - INSTALAÇÃO ELETRICAELETRIFICAÇÃO E	UN	1,0000000	73,24	73,24	
Auxiliar	88247 SINAPI	AUXILIAR DE ELETRICISTA COM ENCARGOS COMPLEMENTARES	SEDI - SERVIÇOS DIVERSOS	H	0,1727000	24,62	4,25	
Auxiliar	88264 SINAPI	ELETRICISTA COM ENCARGOS COMPLEMENTARES	SEDI - SERVIÇOS DIVERSOS	H	0,4144000	33,18	13,74	
Insumo	00003799 SINAPI	LUMINARIA DE SOBREPOR EM CHAPA DE ACO PARA 2 LAMPADAS FLUORESCENTES DE "36" W, ALETADA, COMPLETA (LAMPADAS E REATOR INCLUSOS)	Material	UN	1,0000000	55,25	55,25	
		MO sem LS =>		8,32	LS =>	7,07	MO com LS =>	15,39
		Valor do BDI =>		19,29	Valor com BDI =>		92,53	
2.13.3.2								
Composição	97584 SINAPI	LUMINARIA TIPO CALHA, DE SOBREPOR, COM 1 LÂMPADA TUBULAR DE 36 W - FORNECIMENTO E INSTALAÇÃO. AF. 11/2017	INEL - INSTALAÇÃO ELETRICAELETRIFICAÇÃO E	UN	1,0000000	57,41	57,41	
Auxiliar	88247 SINAPI	AUXILIAR DE ELETRICISTA COM ENCARGOS COMPLEMENTARES	SEDI - SERVIÇOS DIVERSOS	H	0,1519000	24,62	3,73	
Auxiliar	88264 SINAPI	ELETRICISTA COM ENCARGOS COMPLEMENTARES	SEDI - SERVIÇOS DIVERSOS	H	0,3645000	33,18	12,09	
Insumo	00003780 SINAPI	LUMINARIA DE SOBREPOR EM CHAPA DE ACO PARA 1 LAMPADA FLUORESCENTE DE "36" W, ALETADA, COMPLETA (LAMPADA E REATOR INCLUSOS)	Material	UN	1,0000000	41,59	41,59	
		MO sem LS =>		7,32	LS =>	6,22	MO com LS =>	13,54
		Valor do BDI =>		15,12	Valor com BDI =>		72,53	
2.14.1								
Composição	12329 ORSE	Quadro escolar em fórmica branca com moldura sobre chapa de MDF cru 6mm	Alambrados e Gradis	m²	1,0000000	261,81	261,81	
Auxiliar	10549 ORSE	Encargos Complementares - Servente	Provisórios	h	2,5000000	2,01	5,02	
Auxiliar	10551 ORSE	Encargos Complementares - Carpinteiro	Provisórios	h	3,0000000	1,95	5,85	
Auxiliar	10553 ORSE	Encargos Complementares - Pintor	Provisórios	h	1,5000000	2,04	3,06	
Insumo	1623 ORSE	Moldura de madeira 10 x 1,5 cm	Material	m	2,1800000	11,64	25,37	

Prefeitura Municipal de Macaúbas

Insumo	2424 ORSE	Verniz poliuretano Verniz poliuretano - galão de 3,6 l	Material	I	0,5000000	19,07	9,53
Insumo	8384 ORSE	Chapa em MDF cru esp. 6mm	Material	m²	1,2100000	14,30	17,30
Insumo	00001213 SINAPI	CARPINTEIRO DE FORMAS	Mão de Obra	H	3,0000000	28,04	84,12
Insumo	00001338 SINAPI	CHAPA DE LAMINADO MELAMINICO, LISO BRILHANTE, DE *1,25 X 3,08* M, E = 0,8 MM	Material	m²	1,0500000	22,85	23,99
Insumo	00001339 SINAPI	COLA A BASE DE RESINA SINTETICA PARA CHAPA DE LAMINADO MELAMINICO	Material	KG	0,1000000	22,91	2,29
Insumo	00003767 SINAPI	LIXA EM FOLHA PARA PAREDE OU MADEIRA, NUMERO 120 (COR VERMELHA)	Material	UN	0,6000000	0,35	0,21
Insumo	00004783 SINAPI	PINTOR	Mão de Obra	H	1,5000000	28,04	42,06
Insumo	00005067 SINAPI	PREGO DE ACO POLIDO COM CABECA 16 X 24 (2 1/4 X 12)	Material	KG	0,2000000	8,46	1,69
Insumo	00006111 SINAPI	SERVENTE DE OBRAS	Mão de Obra	H	2,5000000	16,53	41,32
		MO sem LS =>		LS =>		76,96 MO com LS =>	167,50
		Valor do BDI =>				Valor com BDI =>	330,77
2.14.2	Código Banco	Descrição	Tipo	Und	Quant.	Valor Unit	Total
Composição	2450 ORSE	Limpeza geral	Limpeza	m²	1,0000000	2,14	2,14
Auxiliar	10549 ORSE	Encargos Complementares - Servente	Provisórios	h	0,1000000	2,01	0,20
Insumo	1997 ORSE	Sabão em pó	Material	kg	0,0050000	4,94	0,02
Insumo	2414 ORSE	Vassoura pieçava	Material	un	0,0500000	5,58	0,27
Insumo	00006111 SINAPI	SERVENTE DE OBRAS	Mão de Obra	H	0,1000000	16,53	1,65
		MO sem LS =>		LS =>		0,76 MO com LS =>	1,65
		Valor do BDI =>				Valor com BDI =>	2,70
3.1.1	Código Banco	Descrição	Tipo	Und	Quant.	Valor Unit	Total
Composição	4176 ORSE	Locação de construção de edificação entre 200 e 1000 m2, inclusive execução de gabarito de madeira	Locação de Edificações	m²	1,0000000	5,46	5,46
Auxiliar	10549 ORSE	Encargos Complementares - Servente	Provisórios	h	0,0400000	2,01	0,08
Auxiliar	10551 ORSE	Encargos Complementares - Carpinteiro	Provisórios	h	0,0400000	1,95	0,07
Insumo	48 ORSE	Auxiliar topografia - T4 - Segundo grau completo - DNIT - Mês de ref.: 10/19	Mão de Obra	h	0,0200000	34,78	0,69
Insumo	70 ORSE	Topógrafo - T2 - Fonte DNIT - Mês de ref.: 10/19	Mão de Obra	h	0,0200000	58,01	1,16
Insumo	1569 ORSE	Madeira mista serrada (barrote) 6 x 6cm - 0,0036 m3/m (angelim, louro)	Material	m	0,1300000	5,22	0,67
Insumo	00000345 SINAPI	ARAME GALVANIZADO 18 BWG, 1,24MM (0,009 KG/M)	Material	KG	0,0200000	12,78	0,25
Insumo	00001213 SINAPI	CARPINTEIRO DE FORMAS	Mão de Obra	H	0,0400000	28,04	1,12
Insumo	00005067 SINAPI	PREGO DE ACO POLIDO COM CABECA 16 X 24 (2 1/4 X 12)	Material	KG	0,0120000	8,46	0,10
Insumo	00006111 SINAPI	SERVENTE DE OBRAS	Mão de Obra	H	0,0400000	16,53	0,66
Insumo	00010567 SINAPI	TABUA DE MADEIRA NAO APARELHADA *2,5 X 23* CM (1 x 9 ") PINUS, MISTA OU EQUIVALENTE DA REGIAO	Material	M	0,1500000	4,41	0,66
		MO sem LS =>		LS =>		1,67 MO com LS =>	3,63
		Valor do BDI =>				Valor com BDI =>	6,89
3.2.3	Código Banco	Descrição	Tipo	Und	Quant.	Valor Unit	Total
Composição	94097 SINAPI	PREPARO DE FUNDO DE VALA COM LARGURA MENOR QUE 1,5 M, EM LOCAL COM NIVEL BAIXO DE INTERFERENCIA. AF. 06/2016	MOV - MOVIMENTO DE TERRA	m²	1,0000000	6,95	6,95
Auxiliar	91533 SINAPI	COMPACTADOR DE SOLOS DE PERCUSSÃO (SOQUETE) COM MOTOR A GASOLINA 4 TEMPOS, POTÊNCIA 4 CV - CHP DIURNO. AF. 08/2015	CHP	CHP	0,0030000	44,22	0,13
Auxiliar	91534 SINAPI	COMPACTADOR DE SOLOS DE PERCUSSÃO (SOQUETE) COM MOTOR A GASOLINA 4 TEMPOS, POTÊNCIA 4 CV - CHI DIURNO. AF. 08/2015	CHI	CHI	0,0030000	40,46	0,12
Auxiliar	88309 SINAPI	PEDREIRO COM ENCARGOS COMPLEMENTARES	SEDI - SERVIÇOS DIVERSOS	H	0,1040000	32,84	3,41
Auxiliar	88316 SINAPI	SERVENTE COM ENCARGOS COMPLEMENTARES	SEDI - SERVIÇOS DIVERSOS	H	0,1560000	21,13	3,29

Prefeitura Municipal de Macaúbas

Código Banco	Descrição	Tipo	Und	Quant.	Valor Unit	Total	
3.3.1.4							
Composição	ARMAÇÃO DE BLOCO, VIGA BALDRAME OU SAPATA UTILIZANDO AÇO CA-50 DE 10 MM - MONTAGEM. AF. 06/2017	FUES - FUNDAÇÕES E ESTRUTURAS	KG	1,00000000	8,19	8,19	
Auxiliar	CORTE E DOBRA DE AÇO CA-50, DIÂMETRO DE 10,0 MM, UTILIZADO EM ESTRUTURAS DIVERSAS, EXCETO LAJES. AF. 12/2015	FUES - FUNDAÇÕES E ESTRUTURAS	KG	1,00000000	4,32	4,32	
Composição	AJUDANTE DE ARMADOR COM ENCARGOS COMPLEMENTARES	SEDI - SERVIÇOS DIVERSOS	H	0,02900000	24,08	0,69	
Auxiliar	ARMADOR COM ENCARGOS COMPLEMENTARES	SEDI - SERVIÇOS DIVERSOS	H	0,08900000	32,66	2,90	
Auxiliar	ARAME RECOZIDO 16 BWG, D = 1,65 MM (0,016 KG/M) OU 18 BWG, D = 1,25 MM (0,01 KG/M)	Material	KG	0,02500000	8,97	0,22	
Insumo	ESPACADOR / DISTANCIADOR CIRCULAR COM ENTRADA LATERAL EM PLASTICO, PARA VERGALHAO 4,2 A 12,5" MM, COBRIMENTO 20 MM	Material	UN	0,46550000	0,13	0,06	
		MO sem LS =>	1,87	LS =>	1,59	MO com LS =>	3,46
		Valor do BDI =>	2,15			Valor com BDI =>	10,34
3.3.2.2							
Composição	DESCRICOÇÃO, MONTAGEM E DESMONTAGEM DE FORMA PARA VIGA BALDRAME EM MADEIRA SERRADA, E=25MM, 4 UTILIZAÇÕES. AF. 06/2017	FUES - FUNDAÇÕES E ESTRUTURAS	m²	1,00000000	63,18	63,18	
Auxiliar	SERRA CIRCULAR DE BANCADA COM MOTOR ELÉTRICO POTÊNCIA DE 5HP, COM COIFA PARA DISCO 10" - CHP DIURNO. AF. 08/2015	CHOR - CUSTOS HORÁRIOS DE MÁQUINAS E EQUIPAMENTOS	CHP	0,01700000	41,99	0,71	
Auxiliar	SERRA CIRCULAR DE BANCADA COM MOTOR ELÉTRICO POTÊNCIA DE 5HP, COM COIFA PARA DISCO 10" - CHI DIURNO. AF. 08/2015	CHOR - CUSTOS HORÁRIOS DE MÁQUINAS E EQUIPAMENTOS	CHI	0,01400000	40,06	0,56	
Auxiliar	AJUDANTE DE CARPINTEIRO COM ENCARGOS COMPLEMENTARES	SEDI - SERVIÇOS DIVERSOS	H	0,47100000	26,67	12,56	
Auxiliar	CARPINTEIRO DE FORMAS COM ENCARGOS COMPLEMENTARES	SEDI - SERVIÇOS DIVERSOS	H	1,14500000	32,63	37,36	
Auxiliar	DESMOLDANTE PROTETOR PARA FORMAS DE MADEIRA, DE BASE OLEOSA EMULSIONADA EM AGUA	Material	L	0,01700000	3,37	0,05	
Insumo	PONTALETE DE MADEIRA NAO APARELHADA *7,5 X 7,5* CM (3 X 3 ") PINUS, MISTA OU EQUIVALENTE DA REGIAO	Material	M	0,60500000	3,58	2,16	
Insumo	PREGO DE AÇO POLIDO COM CABECA DUPLA 17 X 27 (2 1/2 X 1 1/2)	Material	KG	0,03400000	9,79	0,33	
Insumo	PREGO DE AÇO POLIDO COM CABECA 17 X 24 (2 1/4 X 1 1/4)	Material	KG	0,02600000	8,08	0,21	
Insumo	SARRAFO DE MADEIRA NAO APARELHADA *2,5 X 7,5* CM (1 X 3 ") PINUS, MISTA OU EQUIVALENTE DA REGIAO	Material	M	0,56700000	1,28	0,72	
Insumo	TABUA DE MADEIRA NAO APARELHADA *2,5 X 30* CM, CEDRINHO OU EQUIVALENTE DA REGIAO	Material	M	1,00800000	8,46	8,52	
		MO sem LS =>	23,76	LS =>	20,20	MO com LS =>	43,96
		Valor do BDI =>	16,64			Valor com BDI =>	79,82
3.4.1.1							
Composição	MONTAGEM E DESMONTAGEM DE FORMA DE VIGA, ESCORAMENTO METÁLICO, PÉ-DIREITO SIMPLES, EM CHAPA DE MADEIRA PLASTIFICADA, 10 UTILIZAÇÕES. AF. 12/2015	FUES - FUNDAÇÕES E ESTRUTURAS	m²	1,00000000	76,96	76,96	
Auxiliar	FABRICAÇÃO DE FORMA PARA VIGAS, EM CHAPA DE MADEIRA COMPENSADA PLASTIFICADA, E = 18 MM. AF. 12/2015	FUES - FUNDAÇÕES E ESTRUTURAS	m²	0,16500000	98,97	16,33	
Composição	AJUDANTE DE CARPINTEIRO COM ENCARGOS COMPLEMENTARES	SEDI - SERVIÇOS DIVERSOS	H	0,23700000	26,67	6,32	
Auxiliar	CARPINTEIRO DE FORMAS COM ENCARGOS COMPLEMENTARES	SEDI - SERVIÇOS DIVERSOS	H	1,29100000	32,63	42,12	
Auxiliar	DESMOLDANTE PROTETOR PARA FORMAS DE MADEIRA, DE BASE OLEOSA EMULSIONADA EM AGUA	Material	L	0,00400000	3,37	0,01	
Insumo	LOCACAO DE BARRA DE ANCORAGEM DE 0,80 A 1,20 M DE EXTENSAO, COM ROSCA DE 5/8", INCLUINDO PORCA E FLANGE	Equipamento	MES	0,47400000	2,12	1,00	
Insumo	LOCACAO DE ESCORA METALICA TELESCOPICA, COM ALTURA REGULAVEL DE *1,80" A *3,20" M, COM CAPACIDADE DE CARGA DE NO MINIMO 1000 KGF (10 KN), INCLUSO TRIPE E FORCADO	Equipamento	MES	1,18600000	2,12	2,51	
Insumo		Equipamento	MES	1,18600000	3,88	4,60	

Prefeitura Municipal de Macaúbas

Insumo	00040275	SINAPI	LOCAÇÃO DE VIGA SANDUICHE METALICA VAZADA PARA TRAVAMENTO DE PILARES, ALTURA DE 8" CM, LARGURA DE 6" CM E EXTENSAO DE 2 M	Equipamento	MES	0,3560000	8,47	3,01
Insumo	00004491	SINAPI	PONTALETE DE MADEIRA NAO APARELHADA 7,5 X 7,5" CM (3 X 3") PINUS, MISTA OU EQUIVALENTE DA REGIAO	Material	M	0,2080000	3,58	0,74
Insumo	00040304	SINAPI	PREGO DE ACO POLIDO COM CABECA DUPLA 17 X 27 (2 1/2 X 11)	Material	KG	0,0330000	9,79	0,32
				MO sem LS =>	26,53	22,55	MO com LS =>	49,08
				Valor do BDI =>	20,27		Valor com BDI =>	97,23
3.4.1.2								
Composição	92777	SINAPI	ARMAÇÃO DE PILAR OU VIGA DE UMA ESTRUTURA CONVENCIONAL DE CONCRETO ARMADO EM UMA EDIFICAÇÃO TERREA OU SOBRADO UTILIZANDO AÇO CA-50 DE 8,0 MM - MONTAGEM. AF. 12/2015	FUES - FUNDAÇÕES E ESTRUTURAS	KG	1,0000000	9,89	9,89
Auxiliar	92793	SINAPI	CORTE E DOBRA DE AÇO CA-50, DIÂMETRO DE 8,0 MM, UTILIZADO EM ESTRUTURAS DIVERSAS, EXCETO LAJES. AF. 12/2015	FUES - FUNDAÇÕES E ESTRUTURAS	KG	1,0000000	4,91	4,91
Auxiliar	88238	SINAPI	AJUDANTE DE ARMADOR COM ENCARGOS COMPLEMENTARES	SEDI - SERVIÇOS DIVERSOS	H	0,0209000	24,08	0,50
Auxiliar	88245	SINAPI	ARMADOR COM ENCARGOS COMPLEMENTARES	SEDI - SERVIÇOS DIVERSOS	H	0,1278000	32,66	4,17
Insumo	00043132	SINAPI	ARAME RECOZIDO 16 BWG, D = 1,65 MM (0,016 KG/M) OU 18 BWG, D = 1,25 MM (0,01 KG/M)	Material	KG	0,0250000	8,97	0,22
Insumo	00039017	SINAPI	ESPACADOR / DISTANCIADOR CIRCULAR COM ENTRADA LATERAL, EM PLASTICO, PARA VERGALHAO 4,2 A 12,5" MM, COBRIMENTO 20 MM	Material	UN	0,7430000	0,13	0,09
				MO sem LS =>	2,55	2,16	MO com LS =>	4,71
				Valor do BDI =>	2,60		Valor com BDI =>	12,49
3.4.1.3								
Composição	92778	SINAPI	ARMAÇÃO DE PILAR OU VIGA DE UMA ESTRUTURA CONVENCIONAL DE CONCRETO ARMADO EM UMA EDIFICAÇÃO TERREA OU SOBRADO UTILIZANDO AÇO CA-50 DE 10,0 MM - MONTAGEM. AF. 12/2015	FUES - FUNDAÇÕES E ESTRUTURAS	KG	1,0000000	8,10	8,10
Auxiliar	92794	SINAPI	CORTE E DOBRA DE AÇO CA-50, DIÂMETRO DE 10,0 MM, UTILIZADO EM ESTRUTURAS DIVERSAS, EXCETO LAJES. AF. 12/2015	FUES - FUNDAÇÕES E ESTRUTURAS	KG	1,0000000	4,32	4,32
Auxiliar	88238	SINAPI	AJUDANTE DE ARMADOR COM ENCARGOS COMPLEMENTARES	SEDI - SERVIÇOS DIVERSOS	H	0,0156000	24,08	0,37
Auxiliar	88245	SINAPI	ARMADOR COM ENCARGOS COMPLEMENTARES	SEDI - SERVIÇOS DIVERSOS	H	0,0956000	32,66	3,12
Insumo	00043132	SINAPI	ARAME RECOZIDO 16 BWG, D = 1,65 MM (0,016 KG/M) OU 18 BWG, D = 1,25 MM (0,01 KG/M)	Material	KG	0,0250000	8,97	0,22
Insumo	00039017	SINAPI	ESPACADOR / DISTANCIADOR CIRCULAR COM ENTRADA LATERAL, EM PLASTICO, PARA VERGALHAO 4,2 A 12,5" MM, COBRIMENTO 20 MM	Material	UN	0,5430000	0,13	0,07
				MO sem LS =>	1,83	1,55	MO com LS =>	3,38
				Valor do BDI =>	2,13		Valor com BDI =>	10,23
3.4.1.4								
Composição	92775	SINAPI	ARMAÇÃO DE PILAR OU VIGA DE UMA ESTRUTURA CONVENCIONAL DE CONCRETO ARMADO EM UMA EDIFICAÇÃO TERREA OU SOBRADO UTILIZANDO AÇO CA-60 DE 5,0 MM - MONTAGEM. AF. 12/2015	FUES - FUNDAÇÕES E ESTRUTURAS	KG	1,0000000	14,89	14,89
Auxiliar	92791	SINAPI	CORTE E DOBRA DE AÇO CA-60, DIÂMETRO DE 5,0 MM, UTILIZADO EM ESTRUTURAS DIVERSAS, EXCETO LAJES. AF. 12/2015	FUES - FUNDAÇÕES E ESTRUTURAS	KG	1,0000000	6,31	6,31
Auxiliar	88238	SINAPI	AJUDANTE DE ARMADOR COM ENCARGOS COMPLEMENTARES	SEDI - SERVIÇOS DIVERSOS	H	0,0367000	24,08	0,88
Auxiliar	88245	SINAPI	ARMADOR COM ENCARGOS COMPLEMENTARES	SEDI - SERVIÇOS DIVERSOS	H	0,2245000	32,66	7,33
Insumo	00043132	SINAPI	ARAME RECOZIDO 16 BWG, D = 1,65 MM (0,016 KG/M) OU 18 BWG, D = 1,25 MM (0,01 KG/M)	Material	KG	0,0250000	8,97	0,22
Insumo	00039017	SINAPI	ESPACADOR / DISTANCIADOR CIRCULAR COM ENTRADA LATERAL, EM PLASTICO, PARA VERGALHAO 4,2 A 12,5" MM, COBRIMENTO 20 MM	Material	UN	1,1900000	0,13	0,15

Prefeitura Municipal de Macaúbas

Composição Auxiliar	88309 SINAPI	PEDREIRO COM ENCARGOS COMPLEMENTARES	SEDI - SERVIÇOS DIVERSOS	H	0,3500000	32,84	11,49	
Composição Auxiliar	88316 SINAPI	SERVEANTE COM ENCARGOS COMPLEMENTARES	SEDI - SERVIÇOS DIVERSOS	H	0,3600000	21,13	7,60	
Insumo	00043059 SINAPI	ACO CA-60, 4,2 MM, OU 5,0 MM, OU 6,0 MM, OU 7,0 MM, VERGALHAO	Material	KG	0,4710000	3,31	1,55	
Insumo	00003736 SINAPI	LAJE PRE-MOLDADA CONVENCIONAL (LAJOTAS + VIGOTAS) PARA FORRO, UNIDIRECIONAL, SOBRECARGA DE 100 KG/M2, VAO ATE 4,00 M (SEM COLOCACAO)	Material	m²	1,0000000	19,41	19,41	
Insumo	00004491 SINAPI	PONTALETE DE MADEIRA NAO APARELHADA *7,5 X 7,5* CM (3 X 3 ") PINUS, MISTA OU EQUIVALENTE DA REGIAO	Material	M	0,2900000	3,58	1,03	
Insumo	00005061 SINAPI	TABUA DE ACO POLIDO COM CABECA 18 X 27 (2 1/2 X 10)	Material	KG	0,0300000	7,80	0,23	
Insumo	00006189 SINAPI	TABUA DE MADEIRA NAO APARELHADA *2,5 X 30* CM, CEDRINHO OU EQUIVALENTE DA REGIAO	Material	M	0,1700000	8,46	1,43	
			MO sem LS =>	14,81	LS =>	12,59	MO com LS =>	27,40
			Valor do BDI =>	16,61			Valor com BDI =>	79,69
3.5.2								
Composição	93202 SINAPI	FIXAÇÃO (ENCUNHAMENTO) DE ALVENARIA DE VEDAÇÃO COM TUIOLO MACICO AF. 03/2016	Tipo	Und	Quant.	Valor Unit	Total	
Composição Auxiliar	87294 SINAPI	ARGAMASSA TRAÇO 1:2:9 (EM VOLUME DE CIMENTO, CAL E AREIA MÉDIA ÚMIDA) PARA EMBOÇO/MASSA ÚNICA/ASSENTAMENTO DE ALVENARIA DE VEDAÇÃO, PREPARO MECÂNICO COM BETONEIRA 600 L. AF. 08/2019	FUES - FUNDAÇÕES E ESTRUTURAS	M	1,0000000	24,77	24,77	
Composição Auxiliar	88309 SINAPI	PEDREIRO COM ENCARGOS COMPLEMENTARES	SEDI - SERVIÇOS DIVERSOS	m³	0,0052000	371,70	1,93	
Composição Auxiliar	88316 SINAPI	SERVEANTE COM ENCARGOS COMPLEMENTARES	SEDI - SERVIÇOS DIVERSOS	H	0,5290000	32,84	17,37	
Insumo	00007258 SINAPI	TUIOLO CERAMICO MACICO *5 X 10 X 20* CM	Material	UN	11,2000000	0,29	3,24	
			MO sem LS =>	9,41	LS =>	8,00	MO com LS =>	17,41
			Valor do BDI =>	6,52			Valor com BDI =>	31,29
3.5.3								
Composição	93189 SINAPI	VERGA MOLDADA IN LOCO EM CONCRETO PARA PORTAS COM MAIS DE 1,5 M DE VAO. AF. 03/2016	Tipo	Und	Quant.	Valor Unit	Total	
Composição Auxiliar	92270 SINAPI	FABRICAÇÃO DE FÓRMA PARA VIGAS, COM MADEIRA SERRADA, E = 25 MM. AF. 12/2015	FUES - FUNDAÇÕES E ESTRUTURAS	M	1,0000000	51,02	51,02	
Composição Auxiliar	92793 SINAPI	CORTE E DOBRA DE AÇO CA-50, DIÂMETRO DE 8,0 MM, UTILIZADO EM ESTRUTURAS DIVERSAS, EXCETO LAJES. AF. 12/2015	FUES - FUNDAÇÕES E ESTRUTURAS	m²	0,4000000	57,11	22,84	
Composição Auxiliar	94970 SINAPI	CONCRETO FCK = 20MPa, TRAÇO 1:2:7:3 (CIMENTO/AREIA MÉDIA/BRITA 1) - PREPARO MECÂNICO COM BETONEIRA 600 L. AF. 07/2016	FUES - FUNDAÇÕES E ESTRUTURAS	m³	0,0240000	290,96	6,98	
Composição Auxiliar	88309 SINAPI	PEDREIRO COM ENCARGOS COMPLEMENTARES	SEDI - SERVIÇOS DIVERSOS	H	0,3500000	32,84	11,49	
Composição Auxiliar	88316 SINAPI	SERVEANTE COM ENCARGOS COMPLEMENTARES	SEDI - SERVIÇOS DIVERSOS	H	0,1750000	21,13	3,69	
Insumo	00002692 SINAPI	DESMDLDATE PROTETOR PARA FORMAS DE MADEIRA, DE BASE OLEOSA EMULSIONADA EM AGUA	Material	L	0,0070000	3,37	0,02	
Insumo	00039017 SINAPI	ESPACADOR / DISTANCIADOR CIRCULAR COM ENTRADA LATERAL, EM PLASTICO, PARA VERGALHAO *4,2 A 12,5* MM, COBRIMENTO 20 MM	Material	UN	6,0000000	0,13	0,78	
Insumo	00004491 SINAPI	PONTALETE DE MADEIRA NAO APARELHADA *7,5 X 7,5* CM (3 X 3 ") PINUS, MISTA OU EQUIVALENTE DA REGIAO	Material	M	0,3790000	3,58	1,35	
			MO sem LS =>	11,95	LS =>	10,15	MO com LS =>	22,10
			Valor do BDI =>	13,43			Valor com BDI =>	64,45
3.5.4								
Composição	93197 SINAPI	CONTRAVERGA MOLDADA IN LOCO EM CONCRETO PARA VAOS DE MAIS DE 1,5 M DE COMPRIMENTO. AF. 03/2016	Tipo	Und	Quant.	Valor Unit	Total	
Composição Auxiliar	92270 SINAPI	FABRICAÇÃO DE FÓRMA PARA VIGAS, COM MADEIRA SERRADA, E = 25 MM. AF. 12/2015	FUES - FUNDAÇÕES E ESTRUTURAS	M	1,0000000	48,91	48,91	
			FUES - FUNDAÇÕES E ESTRUTURAS	m²	0,4000000	57,11	22,84	

Prefeitura Municipal de Macaúbas

Composição	Código Banco	Descrição	Und	Quant.	Valor Unit	Total	
Auxiliar	92792 SINAPI	CORTE E DOBRA DE AÇO CA-50, DIÂMETRO DE 6,3 MM, UTILIZADO EM ESTRUTURAS DIVERSAS, EXCETO LAJES. AF_12/2015	KG	0,4900000	5,45	2,67	
Composição	94970 SINAPI	CONCRETO FCK = 20MPa, TRAÇO 1:2,7:3 (CIMENTO/AREIA MÉDIA/BRITA 1) - PREPARO MECÂNICO COM BETONEIRA 600 L. AF_07/2016	m³	0,0240000	290,96	6,98	
Auxiliar	88309 SINAPI	SEDEI - SERVIÇOS DIVERSOS	H	0,3600000	32,84	11,82	
Composição	88316 SINAPI	SERVEANTE COM ENCARGOS COMPLEMENTARES	H	0,1800000	21,13	3,80	
Auxiliar	0002692 SINAPI	DESMOLDANTE PROTETOR PARA FORMAS DE MADEIRA, DE BASE OLEOSA EMULSIONADA EM AGUA	L	0,0070000	3,37	0,02	
Insumo	00039017 SINAPI	ESPACADOR / DISTANCIADOR CIRCULAR COM ENTRADA LATERAL, EM PLASTICO, PARA VERGALHAO 4,2 A 12,5" MM, COBRIMENTO 20 MM	UN	6,0000000	0,13	0,78	
			MO sem LS =>	12,19	LS =>	10,36 MO com LS =>	22,55
			Valor do BDI =>		12,88	Valor com BDI =>	61,79
3.5.5	Código Banco	Descrição	Und	Quant.	Valor Unit	Total	
Composição	8228 ORSE	Pelotril granito cinza polido, esp = 2 cm	m²	1,0000000	162,59	162,59	
Composição	1903 ORSE	Argamassa cimento e areia traço 1:1 (1:3) - 1 saco cimento 50kg / 3 padiolas areia dim. 0,35 x 0,45 x 0,23 m - Confeção mecânica e transporte	m³	0,0020000	325,07	0,65	
Composição	10550 ORSE	Encargos Complementares - Pedreiro	h	0,7000000	1,93	1,35	
Auxiliar	00004750 SINAPI	PEDREIRO	H	0,7000000	28,04	19,62	
Insumo	00010841 SINAPI	PISO EM GRANITO, POLIDO, TIPO ANDORINHA/ QUARTZ/ CASTELO/ CORUMBA OU OUTROS EQUIVALENTES DA REGIO, FORMATO MENOR OU IGUAL A 30x25 CM2, E= 2" CM	m²	1,0500000	134,26	140,97	
			MO sem LS =>	10,68	LS =>	9,07 MO com LS =>	19,75
			Valor do BDI =>		42,82	Valor com BDI =>	205,41
3.6.1.1	Código Banco	Descrição	Und	Quant.	Valor Unit	Total	
Composição	91314 SINAPI	KIT DE PORTA DE MADEIRA PARA PINTURA, SEMI-OCA (LEVE OU MÉDIA), PADRÃO POPULAR, 80X210CM, ESPESSURA DE 3,5CM, ITENS INCLUIDOS: DOBRADIÇAS, MONTAGEM E INSTALAÇÃO DO BATENTE, FECHADURA COM EXECUÇÃO DO FURO - FORNECIMENTO E INSTALAÇÃO. AF_08/2015	UN	1,0000000	648,74	648,74	
Composição	90822 SINAPI	PORTA DE MADEIRA PARA PINTURA, SEMI-OCA (LEVE OU MÉDIA), 80X210CM, ESPESSURA DE 3,5CM, INCLUSO DOBRADIÇAS - FORNECIMENTO E INSTALAÇÃO. AF_08/2015	UN	1,0000000	248,03	248,03	
Auxiliar	91292 SINAPI	BATENTE PARA PORTA DE MADEIRA, FIXAÇÃO COM ARGAMASSA, PADRÃO POPULAR, FORNECIMENTO E INSTALAÇÃO. AF_12/2019_P	UN	1,0000000	269,87	269,87	
Composição	91304 SINAPI	FECHADURA DE EMBUTIR COM CLINDRO, EXTERNA, COMPLETA, FORNECIMENTO E INSTALAÇÃO. AF_08/2015	UN	1,0000000	78,44	78,44	
Auxiliar	100660 SINAPI	ALIZAR DE 5X1,5CM PARA PORTA FIXADO COM PREGOS, PADRÃO POPULAR - FORNECIMENTO E INSTALAÇÃO. AF_12/2019	M	10,0000000	5,24	52,40	
Composição	100660 SINAPI	ESQUADRIAS/FERRAGENS/VIDR	M	10,0000000	5,24	52,40	
Auxiliar	00006111 SINAPI	SERVEANTE DE OBRAS	H	1,0000000	16,53	16,53	
			MO sem LS =>	158,21	LS =>	134,47 MO com LS =>	292,68
			Valor do BDI =>		170,87	Valor com BDI =>	819,61
3.6.2.2	Código Banco	Descrição	Und	Quant.	Valor Unit	Total	
Composição	11942 ORSE	Janela em alumínio, cor NIP/IB, tipo veneziana, de correr, 1F+1M	m²	1,0000000	247,14	247,14	
Composição	1903 ORSE	Argamassa cimento e areia traço 1:1 (1:3) - 1 saco cimento 50kg / 3 padiolas areia dim. 0,35 x 0,45 x 0,23 m - Confeção mecânica e transporte	m³	0,0030000	325,07	0,97	
Composição	10549 ORSE	Encargos Complementares - Servente	h	1,0000000	2,01	2,01	
Auxiliar	10550 ORSE	Encargos Complementares - Pedreiro	h	1,0000000	1,93	1,93	
Insumo	12791 ORSE	Janela em alumínio, cor NIP/IB, tipo veneziana, de correr, 1F+1M	m²	1,0000000	197,66	197,66	
Insumo	00004750 SINAPI	PEDREIRO	H	1,0000000	28,04	28,04	
Insumo	00006111 SINAPI	SERVEANTE DE OBRAS	H	1,0000000	16,53	16,53	

Prefeitura Municipal de Macaúbas

3.7.1.1		MO sem LS =>	24,19	LS =>	20,57	MO com LS =>	44,76
		Valor do BDI =>	65,09		Valor com BDI =>		312,23
Código Banco	Descrição	Tipo	Und	Quant.	Valor Unit	Total	
92548 SINAPI	FABRICAÇÃO E INSTALAÇÃO DE TESOURA INTEIRA EM MADEIRA NÃO APARELHADA, VAO DE 6 M, PARA TELHA CERÂMICA OU DE CONCRETO, INCLUSO ICAMENTO. AF. 07/2019	COBE - COBERTURA	UN	1,00000000	1.036,90	1.036,90	
92260 SINAPI	INSTALAÇÃO DE TESOURA (INTEIRA OU MEIA), BIAPOIADA, EM MADEIRA NÃO APARELHADA, PARA VÃOS MAIORES OU IGUAIS A 6,0 M E MENORES QUE 8,0 M, INCLUSO ICAMENTO. AF. 07/2019	COBE - COBERTURA	UN	1,00000000	378,63	378,63	
88239 SINAPI	AJUDANTE DE CARPINTIEIRO COM ENCARGOS COMPLEMENTARES	SEDI - SERVIÇOS DIVERSOS	H	2,59400000	26,67	69,18	
88262 SINAPI	CARPINTEIRO DE FORMAS COM ENCARGOS COMPLEMENTARES	SEDI - SERVIÇOS DIVERSOS	H	11,24100000	32,63	366,79	
00004400 SINAPI	CAIBRO DE MADEIRA NAO APARELHADA *6 X 8* CM, MACARANDUBA, ANGELIM OU EQUIVALENTE DA REGIAO	Material	M	3,50000000	7,02	24,57	
00021142 SINAPI	ESTRIBO COM PARAFUSO EM CHAPA DE FERRO FUNDIDO DE 2" X 3/16" X 35 CM, SECAO "U", PARA MADEIRAMENTO DE TELHADO	Material	UN	1,00000000	16,64	16,64	
00039027 SINAPI	PREGO DE ACO POLIDO COM CABECA 19 X 36 (3 1/4 X 9)	Material	KG	1,65000000	7,93	13,08	
00006193 SINAPI	TABUA DE MADEIRA NAO APARELHADA *2,5 X 20* CM, CEDRINHO OU EQUIVALENTE DA REGIAO	Material	M	3,00000000	5,79	17,37	
00004425 SINAPI	VIGA DE MADEIRA NAO APARELHADA 6 X 12 CM, MACARANDUBA, ANGELIM OU EQUIVALENTE DA REGIAO	Material	M	14,00000000	10,76	150,64	
		MO sem LS =>	313,46	LS =>	266,44	MO com LS =>	579,90
		Valor do BDI =>	273,11		Valor com BDI =>		1.310,01
3.7.1.2		MO sem LS =>	17,42	LS =>	14,80	MO com LS =>	32,22
		Valor do BDI =>	16,05		Valor com BDI =>		77,00
Código Banco	Descrição	Tipo	Und	Quant.	Valor Unit	Total	
92540 SINAPI	TRAMPA DE MADEIRA COMPOSTA POR RIPAS, CAIBROS E TERÇAS PARA TELHADO DE MAIS QUE 2 ÁGUAS PARA TELHA DE ENCAIXE DE CERÂMICA OU DE CONCRETO, INCLUSO TRANSPORTE VERTICAL. AF. 07/2019	COBE - COBERTURA	m²	1,00000000	60,95	60,95	
93281 SINAPI	GUINCHO ELÉTRICO DE COLUNA, CAPACIDADE 400 KG, COM MOTO FREIO, MOTOR TRIFÁSICO DE 1,25 CV - CHP DIURNO. AF. 03/2016	CHOR - CUSTOS HORÁRIOS DE MÁQUINAS E EQUIPAMENTOS	CHP	0,04340000	36,84	1,59	
93282 SINAPI	GUINCHO ELÉTRICO DE COLUNA, CAPACIDADE 400 KG, COM MOTO FREIO, MOTOR TRIFÁSICO DE 1,25 CV - CHI DIURNO. AF. 03/2016	CHOR - CUSTOS HORÁRIOS DE MÁQUINAS E EQUIPAMENTOS	CHI	0,06020000	36,20	2,17	
88239 SINAPI	AJUDANTE DE CARPINTIEIRO COM ENCARGOS COMPLEMENTARES	SEDI - SERVIÇOS DIVERSOS	H	0,48400000	26,67	12,90	
88262 SINAPI	CARPINTEIRO DE FORMAS COM ENCARGOS COMPLEMENTARES	SEDI - SERVIÇOS DIVERSOS	H	0,64100000	32,63	20,91	
00004430 SINAPI	CAIBRO DE MADEIRA NAO APARELHADA *5 X 6* CM, MACARANDUBA, ANGELIM OU EQUIVALENTE DA REGIAO	Material	M	1,97600000	5,56	10,98	
00020247 SINAPI	PREGO DE ACO POLIDO COM CABECA 15 X 15 (1 1/4 X 13)	Material	KG	0,07000000	8,78	0,61	
00039027 SINAPI	PREGO DE ACO POLIDO COM CABECA 19 X 36 (3 1/4 X 9)	Material	KG	0,05000000	7,93	0,39	
00040568 SINAPI	PREGO DE ACO POLIDO COM CABECA 22 X 48 (4 1/4 X 5)	Material	KG	0,03000000	7,99	0,23	
00004408 SINAPI	RIPA DE MADEIRA NAO APARELHADA *1,5 X 5* CM, MACARANDUBA, ANGELIM OU EQUIVALENTE DA REGIAO	Material	M	3,31300000	1,22	4,04	
00004425 SINAPI	VIGA DE MADEIRA NAO APARELHADA 6 X 12 CM, MACARANDUBA, ANGELIM OU EQUIVALENTE DA REGIAO	Material	M	0,66300000	10,76	7,13	
		MO sem LS =>	17,42	LS =>	14,80	MO com LS =>	32,22
		Valor do BDI =>	16,05		Valor com BDI =>		77,00
3.7.1.3		MO sem LS =>	16,05	LS =>	14,80	MO com LS =>	32,22
		Valor do BDI =>	16,05		Valor com BDI =>		77,00
Código Banco	Descrição	Tipo	Und	Quant.	Valor Unit	Total	
40905 SINAPI	VERNIZ SINTETICO EM MADEIRA, DUAS DEMAOS	PINT - PINTURAS	m²	1,00000000	25,18	25,18	
88310 SINAPI	PINTOR COM ENCARGOS COMPLEMENTARES	SEDI - SERVIÇOS DIVERSOS	H	0,40000000	33,55	13,42	
88316 SINAPI	SERVEANTE COM ENCARGOS COMPLEMENTARES	SEDI - SERVIÇOS DIVERSOS	H	0,30000000	21,13	6,33	
00003767 SINAPI	LIXA EM FOLHA PARA PAREDE OU MADEIRA, NUMERO 120 (COR VERMELHA)	Material	UN	1,00000000	0,35	0,35	

Prefeitura Municipal de Macaúbas

Insumo	00005318 SINAPI	SOLVENTE DILUENTE A BASE DE AGUARRAS	Material	L	0,0468000	8,47	0,39
Insumo	00010475 SINAPI	VERNIZ SINTETICO BRILHANTE PARA MADEIRA TIPO COPAL, USO INTERNO	Material	L	0,2700000	17,39	4,69
			MO sem LS =>	8,84	LS =>	7,51 MO com LS =>	16,35
			Valor do BDI =>	6,63		Valor com BDI =>	31,81
3.7.15							
Composição	94221 SINAPI	CUMEIRA PARA TELHA CERÂMICA EMBOCADA COM ARGAMASSA TRAÇO 1:2:9 (CIMENTO, CAL E AREIA) PARA TELHADOS COM ATÉ 2 ÁGUAS, INCLUSO TRANSPORTE VERTICAL. AF_07/2019	Tipo	M	1,0000000	19,29	19,29
Composição Auxiliar	93281 SINAPI	GUINCHO ELÉTRICO DE COLUNA, CAPACIDADE 400 KG, COM MOTO FREIO, MOTOR TRIFÁSICO DE 1,25 CV - CHP DIURNO. AF_03/2016		CHP	0,0063000	36,84	0,23
Composição Auxiliar	93282 SINAPI	GUINCHO ELÉTRICO DE COLUNA, CAPACIDADE 400 KG, COM MOTO FREIO, MOTOR TRIFÁSICO DE 1,25 CV - CHI DIURNO. AF_03/2016		CHI	0,0087000	36,20	0,31
Composição Auxiliar	87337 SINAPI	ARGAMASSA TRAÇO 1:2:9 (EM VOLUME DE CIMENTO, CAL E AREIA MÉDIA ÚMIDA) PARA EMOÇOMASSA ÚNICA/ASSENTAMENTO DE ALVENARIA DE VEDAÇÃO, PREPARO MECÂNICO COM MISTURADOR DE EIXO HORIZONTAL DE 300 KG. AF_08/2019		m³	0,0117000	390,65	4,57
Composição Auxiliar	88316 SINAPI	SERVENTE COM ENCARGOS COMPLEMENTARES		H	0,2090000	21,13	4,41
Composição Auxiliar	88323 SINAPI	TELHADISTA COM ENCARGOS COMPLEMENTARES		H	0,1640000	34,75	5,69
Insumo	00007181 SINAPI	CUMEIRA PARA TELHA CERÂMICA, COMPRIMENTO DE *41* CM, RENDIMENTO DE *3* TELHAS/M	Material	UN	3,0000000	1,36	4,08
			MO sem LS =>	5,70	LS =>	4,85 MO com LS =>	10,55
			Valor do BDI =>	5,08		Valor com BDI =>	24,37
3.8.1							
Composição	74106/001 SINAPI	IMPERMEABILIZAÇÃO DE ESTRUTURAS ENTERRADAS, COM TINTA ASFÁLTICA, DUAS DEMÃOIS	Tipo	m²	1,0000000	10,75	10,75
Composição Auxiliar	88316 SINAPI	SERVENTE COM ENCARGOS COMPLEMENTARES		H	0,4000000	21,13	8,45
Insumo	00007319 SINAPI	TINTA ASFÁLTICA IMPERMEABILIZANTE DISPERSA EM AGUA, PARA MATERIAIS CIMENTÍCIOS	Material	L	0,4000000	5,75	2,30
			MO sem LS =>	3,62	LS =>	3,08 MO com LS =>	6,70
			Valor do BDI =>	2,83		Valor com BDI =>	13,58
3.10.1.1							
Composição	88472 SINAPI	CONTRAPISO AUTONIVELANTE, APLICADO SOBRE LAJE, NÃO ADERIDO, ESPESSURA 5CM. AF_06/2014	Tipo	m²	1,0000000	22,63	22,63
Composição Auxiliar	88309 SINAPI	PEDREIRO COM ENCARGOS COMPLEMENTARES		H	0,2150000	32,84	7,06
Composição Auxiliar	88316 SINAPI	SERVENTE COM ENCARGOS COMPLEMENTARES		H	0,0871000	21,13	1,84
Insumo	00038546 SINAPI	ARGAMASSA USINADA AUTOADENSÁVEL E AUTONIVELANTE PARA CONTRAPISO, INCLUI BOMBEAMENTO	Material	m³	0,0611000	224,74	13,73
			MO sem LS =>	4,09	LS =>	3,48 MO com LS =>	7,57
			Valor do BDI =>	5,96		Valor com BDI =>	28,59
3.13.11							
Composição	98107 SINAPI	CAIXA DE GORDURA SIMPLES (CAPACIDADE: 36 L), RETÂNGULAR, EM ALVENARIA COM BLOCOS DE CONCRETO, DIMENSÕES INTERNAS = 0,2X0,4 M, ALTURA INTERNA = 0,8 M. AF_05/2018	Tipo	UN	1,0000000	266,41	266,41
Composição Auxiliar	94970 SINAPI	CONCRETO FCK = 20MPa, TRAÇO 1:2:7:3 (CIMENTO/ AREIA MÉDIA/ BRITA 1) - PREPARO MECÂNICO COM BETONEIRA 600 L. AF_07/2016		m³	0,0223000	290,96	6,48
Composição Auxiliar	97733 SINAPI	PEÇA RETÂNGULAR PRÉ-MOLDADA, VOLUME DE CONCRETO DE ATÉ 10 LITROS, TAXA DE AÇO APROXIMADA DE 30KG/M². AF_01/2018		m³	0,0132000	3.203,29	42,28

Prefeitura Municipal de Macaúbas

Composição	91872 SINAPI	ELETRODUTO RÍGIDO ROSCÁVEL, PVC, DN 32 MM (1"), PARA CIRCUITOS TERMINAIS, INSTALADO EM PAREDE - FORNECIMENTO E INSTALAÇÃO.	INEL - INSTALAÇÃO ELÉTRICA/ELETRIFICAÇÃO E ILUMINAÇÃO EXTERNA	M	1,00000000	14,13	14,13
Composição Auxiliar	88247 SINAPI	AUXILIAR DE ELETRICISTA COM ENCARGOS COMPLEMENTARES	SEDI - SERVIÇOS DIVERSOS	H	0,19400000	24,62	4,77
Composição Auxiliar	88264 SINAPI	ELETRICISTA COM ENCARGOS COMPLEMENTARES	SEDI - SERVIÇOS DIVERSOS	H	0,19400000	33,18	6,43
Insumo	00002685 SINAPI	ELETRODUTO DE PVC RÍGIDO ROSCÁVEL DE 1", SEM LUVA	Material	M	1,01700000	2,89	2,93
			MO sem LS =>	LS =>		4,36 MO com LS =>	9,48
			Valor do BDI =>	3,72		Valor com BDI =>	17,85
Composições Auxiliares							
Composição	91287 SINAPI	ADUELA / MARCO / BATENTE PARA PORTA DE 70X210CM, PADRÃO POPULAR - FORNECIMENTO E MONTAGEM. AF. 08/2015	ESCV - ESQUADRIAS/FERRAGENS/VIDR	UN	1,00000000	174,47	174,47
Composição Auxiliar	88261 SINAPI	CARPINTEIRO DE ESQUADRIA COM ENCARGOS COMPLEMENTARES	SEDI - SERVIÇOS DIVERSOS	H	2,74100000	32,69	89,60
Composição Auxiliar	88316 SINAPI	SERVELENTE COM ENCARGOS COMPLEMENTARES	SEDI - SERVIÇOS DIVERSOS	H	1,37500000	21,13	29,05
Insumo	00000184 SINAPI	BATENTE/ PORTAL/ ADUELA/ MARCO MACIÇO, E= *3* CM, L= *13* CM, *60 CM A 120* CM X *210* CM, EM PINUS/ TAUARI/ VIROLA OU EQUIVALENTE DA REGIÃO (NÃO INCLUI ALIZARES)	Material	JG	1,00000000	55,52	55,52
Insumo	00005066 SINAPI	PREGO DE AÇO POLIDO COM CABECA 12 X 12	Material	KG	0,01100000	10,45	0,11
Insumo	00005075 SINAPI	PREGO DE AÇO POLIDO COM CABECA 18 X 30 (2 3/4 X 10)	Material	KG	0,02400000	7,93	0,19
			MO sem LS =>	LS =>		46,25 MO com LS =>	100,67
			Valor do BDI =>	45,95		Valor com BDI =>	220,42
Composição	88238 SINAPI	AJUDANTE DE ARMADOR COM ENCARGOS COMPLEMENTARES	SEDI - SERVIÇOS DIVERSOS	H	1,00000000	24,08	24,08
Composição Auxiliar	95308 SINAPI	CURSO DE CAPACITAÇÃO PARA AJUDANTE DE ARMADOR (ENCARGOS COMPLEMENTARES) - HORISTA	SEDI - SERVIÇOS DIVERSOS	H	1,00000000	0,15	0,15
Insumo	00006114 SINAPI	AJUDANTE DE ARMADOR	Mão de Obra	H	1,00000000	19,53	19,53
Insumo	00037370 SINAPI	ALIMENTAÇÃO - HORISTA (COLETADO CAIXA)	Outros	H	1,00000000	2,59	2,59
Insumo	00043489 SINAPI	EPI - FAMÍLIA PEDREIRO - HORISTA (ENCARGOS COMPLEMENTARES - COLETADO CAIXA)	Equipamento	H	1,00000000	0,68	0,68
Insumo	00037372 SINAPI	EXAMES - HORISTA (COLETADO CAIXA)	Outros	H	1,00000000	0,25	0,25
Insumo	00043465 SINAPI	FERRAMENTAS - FAMÍLIA PEDREIRO - HORISTA (ENCARGOS COMPLEMENTARES - COLETADO CAIXA)	Equipamento	H	1,00000000	0,35	0,35
Insumo	00037373 SINAPI	SEGURO - HORISTA (COLETADO CAIXA)	Taxas	H	1,00000000	0,05	0,05
Insumo	00037371 SINAPI	TRANSPORTE - HORISTA (COLETADO CAIXA)	Serviços	H	1,00000000	0,48	0,48
			MO sem LS =>	LS =>		9,04 MO com LS =>	19,68
			Valor do BDI =>	6,34		Valor com BDI =>	30,42
Composição	88239 SINAPI	AJUDANTE DE CARPINTEIRO COM ENCARGOS COMPLEMENTARES	SEDI - SERVIÇOS DIVERSOS	H	1,00000000	26,67	26,67
Composição Auxiliar	95309 SINAPI	CURSO DE CAPACITAÇÃO PARA AJUDANTE DE CARPINTEIRO (ENCARGOS COMPLEMENTARES) - HORISTA	SEDI - SERVIÇOS DIVERSOS	H	1,00000000	0,22	0,22
Insumo	00037370 SINAPI	ALIMENTAÇÃO - HORISTA (COLETADO CAIXA)	Outros	H	1,00000000	2,59	2,59
Insumo	00006117 SINAPI	CARPINTEIRO AUXILIAR	Mão de Obra	H	1,00000000	22,08	22,08
Insumo	00043483 SINAPI	EPI - FAMÍLIA CARPINTEIRO DE FORMAS - HORISTA (ENCARGOS COMPLEMENTARES - COLETADO CAIXA)	Equipamento	H	1,00000000	0,76	0,76
Insumo	00037372 SINAPI	EXAMES - HORISTA (COLETADO CAIXA)	Outros	H	1,00000000	0,25	0,25
Insumo	00043459 SINAPI	FERRAMENTAS - FAMÍLIA CARPINTEIRO DE FORMAS - HORISTA (ENCARGOS COMPLEMENTARES - COLETADO CAIXA)	Equipamento	H	1,00000000	0,24	0,24
Insumo	00037373 SINAPI	SEGURO - HORISTA (COLETADO CAIXA)	Taxas	H	1,00000000	0,05	0,05
Insumo	00037371 SINAPI	TRANSPORTE - HORISTA (COLETADO CAIXA)	Serviços	H	1,00000000	0,48	0,48

Prefeitura Municipal de Macaúbas

Composição Auxiliar	88309 SINAPI	PEDREIRO COM ENCARGOS COMPLEMENTARES	SEDI - SERVIÇOS DIVERSOS	H	1,3700000	32,84	44,99
Composição Auxiliar	88316 SINAPI	SERVEINTE COM ENCARGOS COMPLEMENTARES	SEDI - SERVIÇOS DIVERSOS	H	0,6850000	21,13	14,47
Insumo	00007266 SINAPI	BLOCO CERAMICO (ALVENARIA DE VEDACAO), DE 9 X 19 X 19 CM	Material	MIL	0,0279300	339,51	9,48
Insumo	00037395 SINAPI	PINO DE ACO COM FURO, HASTE = 27 MM (ACAO DIRETA)	Material	CENTO	0,0050000	33,36	0,16
Insumo	00034657 SINAPI	TELA DE ACO SOLDADA GALVANIZADAZINCADA PARA ALVENARIA, FIO D = *1,20 A 1,70* MM, MALHA 15 X 15 MM, (C X L) *50 X 7,5* CM	Material	M	0,4200000	1,21	0,50
				MO sem LS =>	27,94	LS =>	51,68
				Valor do BDI =>	19,35	Valor com BDI =>	92,83
Composição	Código Banco	Descrição	Tipo	Und	Quant.	Valor Unit	Total
	87511 SINAPI	ALVENARIA DE VEDAÇÃO DE BLOCOS CERÂMICOS FURADOS NA HORIZONTAL DE 9X19X19CM (ESPESSURA 9CM) DE PAREDES COM ÁREA LÍQUIDA MENOR QUE 6M² COM VÃOS E ARGAMASSA DE ASSENTAMENTO COM PREPARO EM BETONEIRA. AF_06/2014	PARE - PAREDES/PAINES	m²	1,0000000	100,67	100,67
Composição Auxiliar	87292 SINAPI	ARGAMASSA TRAÇO 1:2:8 (EM VOLUME DE CIMENTO, CAL E AREIA MÉDIA ÚMIDA) PARA EMBOÇO/MASSA ÚNICA/ASSENTAMENTO DE ALVENARIA DE VEDAÇÃO, PREPARO MECÂNICO COM BETONEIRA 400 L. AF_08/2019	SEDI - SERVIÇOS DIVERSOS	m³	0,0098000	396,04	3,88
Composição Auxiliar	88309 SINAPI	PEDREIRO COM ENCARGOS COMPLEMENTARES	SEDI - SERVIÇOS DIVERSOS	H	1,9800000	32,84	65,02
Composição Auxiliar	88316 SINAPI	SERVEINTE COM ENCARGOS COMPLEMENTARES	SEDI - SERVIÇOS DIVERSOS	H	0,9900000	21,13	20,91
Insumo	00007266 SINAPI	BLOCO CERAMICO (ALVENARIA DE VEDACAO), DE 9 X 19 X 19 CM	Material	MIL	0,0283100	339,51	9,61
Insumo	00037395 SINAPI	PINO DE ACO COM FURO, HASTE = 27 MM (ACAO DIRETA)	Material	CENTO	0,0094000	33,36	0,31
Insumo	00034657 SINAPI	TELA DE ACO SOLDADA GALVANIZADAZINCADA PARA ALVENARIA, FIO D = *1,20 A 1,70* MM, MALHA 15 X 15 MM, (C X L) *50 X 7,5* CM	Material	M	0,7850000	1,21	0,94
				MO sem LS =>	40,08	LS =>	74,15
				Valor do BDI =>	26,51	Valor com BDI =>	127,18
Composição	Código Banco	Descrição	Tipo	Und	Quant.	Valor Unit	Total
	87495 SINAPI	ALVENARIA DE VEDAÇÃO DE BLOCOS CERÂMICOS FURADOS NA HORIZONTAL DE 9X19X19CM (ESPESSURA 9CM) DE PAREDES COM ÁREA LÍQUIDA MENOR QUE 6M² SEM VÃOS E ARGAMASSA DE ASSENTAMENTO COM PREPARO EM BETONEIRA. AF_06/2014	PARE - PAREDES/PAINES	m²	1,0000000	87,95	87,95
Composição Auxiliar	87292 SINAPI	ARGAMASSA TRAÇO 1:2:8 (EM VOLUME DE CIMENTO, CAL E AREIA MÉDIA ÚMIDA) PARA EMBOÇO/MASSA ÚNICA/ASSENTAMENTO DE ALVENARIA DE VEDAÇÃO, PREPARO MECÂNICO COM BETONEIRA 400 L. AF_08/2019	SEDI - SERVIÇOS DIVERSOS	m³	0,0098000	396,04	3,88
Composição Auxiliar	88309 SINAPI	PEDREIRO COM ENCARGOS COMPLEMENTARES	SEDI - SERVIÇOS DIVERSOS	H	1,6900000	32,84	55,49
Composição Auxiliar	88316 SINAPI	SERVEINTE COM ENCARGOS COMPLEMENTARES	SEDI - SERVIÇOS DIVERSOS	H	0,8450000	21,13	17,85
Insumo	00007266 SINAPI	BLOCO CERAMICO (ALVENARIA DE VEDACAO), DE 9 X 19 X 19 CM	Material	MIL	0,0279300	339,51	9,48
Insumo	00037395 SINAPI	PINO DE ACO COM FURO, HASTE = 27 MM (ACAO DIRETA)	Material	CENTO	0,0094000	33,36	0,31
Insumo	00034657 SINAPI	TELA DE ACO SOLDADA GALVANIZADAZINCADA PARA ALVENARIA, FIO D = *1,20 A 1,70* MM, MALHA 15 X 15 MM, (C X L) *50 X 7,5* CM	Material	M	0,7850000	1,21	0,94
				MO sem LS =>	34,31	LS =>	63,47
				Valor do BDI =>	23,16	Valor com BDI =>	111,11
Composição	Código Banco	Descrição	Tipo	Und	Quant.	Valor Unit	Total
	87367 SINAPI	ARGAMASSA TRAÇO 1:1:6 (EM VOLUME DE CIMENTO, CAL E AREIA MÉDIA ÚMIDA) PARA EMBOÇO/MASSA ÚNICA/ASSENTAMENTO DE ALVENARIA DE VEDAÇÃO, PREPARO MANUAL. AF_08/2019	SEDI - SERVIÇOS DIVERSOS	m³	1,0000000	481,45	481,45
Composição Auxiliar	88316 SINAPI	SERVEINTE COM ENCARGOS COMPLEMENTARES	SEDI - SERVIÇOS DIVERSOS	H	11,2300000	21,13	237,28
Insumo	00000370 SINAPI	AREIA MÉDIA - POSTO JAZIDA/FORNECEDOR (RETIRADO NA JAZIDA, SEM TRANSPORTE)	Material	m³	1,1600000	56,48	65,51

Prefeitura Municipal de Macaúbas

Insumo	00001106 SINAPI	CAL HIDRATADA CH-I PARA ARGAMASSAS	Material	KG	116,4000000	0,59	68,67	
Insumo	00001379 SINAPI	CIMENTO PORTLAND COMPOSTO CP II-32	Material	KG	261,8900000	0,42	109,99	
			MO sem LS =>	101,79	LS =>	86,53	MO com LS =>	188,32
			Valor do BDI =>	126,81			Valor com BDI =>	608,26
Composição	Código Banco	Descrição	Tipo	Und	Quant.	Valor Unit	Total	
	87292 SINAPI	ARGAMASSA TRAÇO 1:2:8 (EM VOLUME DE CIMENTO, CAL E ÁREA MÉDIA ÚMIDA) PARA EMBOÇO/MASSA ÚNICA/ASSENTAMENTO DE ALVENARIA DE VEDAÇÃO, PREPARO MECÂNICO COM BETONEIRA 400 L. AF. 08/2019	SEDI - SERVIÇOS DIVERSOS	m³	1,0000000	396,04	396,04	
Composição Auxiliar	88830 SINAPI	BETONEIRA CAPACIDADE NOMINAL DE 400 L, CAPACIDADE DE MISTURA 280 L, MOTOR ELÉTRICO TRIFÁSICO POTÊNCIA DE 2 CV, SEM CARREGADOR - CHP DIURNO. AF. 10/2014	CHOR - CUSTOS HORÁRIOS DE MÁQUINAS E EQUIPAMENTOS	CHP	1,0500000	1,07	1,12	
Composição Auxiliar	88831 SINAPI	BETONEIRA CAPACIDADE NOMINAL DE 400 L, CAPACIDADE DE MISTURA 280 L, MOTOR ELÉTRICO TRIFÁSICO POTÊNCIA DE 2 CV, SEM CARREGADOR - CHI DIURNO. AF. 10/2014	CHOR - CUSTOS HORÁRIOS DE MÁQUINAS E EQUIPAMENTOS	CHI	3,4500000	0,17	0,58	
Composição Auxiliar	88377 SINAPI	OPERADOR DE BETONEIRA ESTACIONÁRIA/MISTURADOR COM ENCARGOS COMPLEMENTARES	SEDI - SERVIÇOS DIVERSOS	H	4,5000000	31,97	143,86	
Insumo	00000370 SINAPI	ÁREA MÉDIA - POSTO JAZIDA/FORNECEDOR (RETIRADO NA JAZIDA, SEM TRANSPORTE)	Material	m³	1,1600000	56,48	65,51	
Insumo	00001106 SINAPI	CAL HIDRATADA CH-I PARA ARGAMASSAS	Material	KG	174,1000000	0,59	102,71	
Insumo	00001379 SINAPI	CIMENTO PORTLAND COMPOSTO CP II-32	Material	KG	195,8600000	0,42	82,26	
			MO sem LS =>	68,40	LS =>	58,14	MO com LS =>	126,54
			Valor do BDI =>	104,31			Valor com BDI =>	500,35
Composição	Código Banco	Descrição	Tipo	Und	Quant.	Valor Unit	Total	
	87294 SINAPI	ARGAMASSA TRAÇO 1:2:9 (EM VOLUME DE CIMENTO, CAL E ÁREA MÉDIA ÚMIDA) PARA EMBOÇO/MASSA ÚNICA/ASSENTAMENTO DE ALVENARIA DE VEDAÇÃO, PREPARO MECÂNICO COM BETONEIRA 600 L. AF. 08/2019	SEDI - SERVIÇOS DIVERSOS	m³	1,0000000	371,70	371,70	
Composição Auxiliar	89225 SINAPI	BETONEIRA CAPACIDADE NOMINAL DE 600 L, CAPACIDADE DE MISTURA 360 L, MOTOR ELÉTRICO TRIFÁSICO POTÊNCIA DE 4 CV, SEM CARREGADOR - CHP DIURNO. AF. 11/2014	CHOR - CUSTOS HORÁRIOS DE MÁQUINAS E EQUIPAMENTOS	CHP	0,8500000	2,83	2,40	
Composição Auxiliar	89226 SINAPI	BETONEIRA CAPACIDADE NOMINAL DE 600 L, CAPACIDADE DE MISTURA 360 L, MOTOR ELÉTRICO TRIFÁSICO POTÊNCIA DE 4 CV, SEM CARREGADOR - CHI DIURNO. AF. 11/2014	CHOR - CUSTOS HORÁRIOS DE MÁQUINAS E EQUIPAMENTOS	CHI	2,8000000	0,72	2,01	
Composição Auxiliar	88316 SINAPI	SERVENTE COM ENCARGOS COMPLEMENTARES	SEDI - SERVIÇOS DIVERSOS	H	0,7900000	21,13	16,69	
Composição Auxiliar	88377 SINAPI	OPERADOR DE BETONEIRA ESTACIONÁRIA/MISTURADOR COM ENCARGOS COMPLEMENTARES	SEDI - SERVIÇOS DIVERSOS	H	3,6500000	31,97	116,69	
Insumo	00000370 SINAPI	ÁREA MÉDIA - POSTO JAZIDA/FORNECEDOR (RETIRADO NA JAZIDA, SEM TRANSPORTE)	Material	m³	1,1800000	56,48	66,64	
Insumo	00001106 SINAPI	CAL HIDRATADA CH-I PARA ARGAMASSAS	Material	KG	157,4400000	0,59	92,88	
Insumo	00001379 SINAPI	CIMENTO PORTLAND COMPOSTO CP II-32	Material	KG	177,1200000	0,42	74,39	
			MO sem LS =>	62,63	LS =>	53,24	MO com LS =>	115,87
			Valor do BDI =>	97,90			Valor com BDI =>	469,60
Composição	Código Banco	Descrição	Tipo	Und	Quant.	Valor Unit	Total	
	87337 SINAPI	ARGAMASSA TRAÇO 1:2:9 (EM VOLUME DE CIMENTO, CAL E ÁREA MÉDIA ÚMIDA) PARA EMBOÇO/MASSA ÚNICA/ASSENTAMENTO DE ALVENARIA DE VEDAÇÃO, PREPARO MECÂNICO COM MISTURADOR DE EIXO HORIZONTAL DE 300 KG. AF. 08/2019	SEDI - SERVIÇOS DIVERSOS	m³	1,0000000	390,65	390,65	
Composição Auxiliar	88386 SINAPI	MISTURADOR DE ARGAMASSA, EIXO HORIZONTAL, CAPACIDADE DE MISTURA 300 KG, MOTOR ELÉTRICO POTÊNCIA 5 CV - CHP DIURNO. AF. 06/2014	CHOR - CUSTOS HORÁRIOS DE MÁQUINAS E EQUIPAMENTOS	CHP	1,1400000	2,87	3,27	
Composição Auxiliar	88392 SINAPI	MISTURADOR DE ARGAMASSA, EIXO HORIZONTAL, CAPACIDADE DE MISTURA 300 KG, MOTOR ELÉTRICO POTÊNCIA 5 CV - CHI DIURNO. AF. 06/2014	CHOR - CUSTOS HORÁRIOS DE MÁQUINAS E EQUIPAMENTOS	CHI	3,7400000	0,47	1,75	
Composição Auxiliar	88377 SINAPI	OPERADOR DE BETONEIRA ESTACIONÁRIA/MISTURADOR COM ENCARGOS COMPLEMENTARES	SEDI - SERVIÇOS DIVERSOS	H	4,8800000	31,97	156,01	

Prefeitura Municipal de Macaúbas

Insumo	00000370 SINAPI	AREIA MEDIA - POSTO JAZIDA/FORNECEDOR (RETIRADO NA JAZIDA, SEM TRANSPORTE)	Material	m³	1,1600000	56,48	65,51
Insumo	00001106 SINAPI	CAL HIDRATADA CHI-PARA ARGAMASSAS	Material	KG	154,4600000	0,59	91,13
Insumo	00001379 SINAPI	CIMENTO PORTLAND COMPOSTO CP II-32	Material	KG	173,7700000	0,42	72,98
		MO sem LS =>		LS =>	63,05 MO com LS =>		137,22
		Valor do BDI =>		102,89		Valor com BDI =>	493,54
Composição	Código Banco	Descrição	Tipo	Und	Quant.	Valor Unit	Total
	87313 SINAPI	ARGAMASSA TRAÇO 1:3 (EM VOLUME DE CIMENTO E AREIA MÉDIA ÚMIDA) PARA CHAPISCO CONVENCIONAL, PREPARO MECÂNICO COM BETONEIRA 400 L. AF 08/2019	SEDI - SERVIÇOS DIVERSOS	m³	1,0000000	372,52	372,52
Composição Auxiliar	88830 SINAPI	BETONEIRA CAPACIDADE NOMINAL DE 400 L, CAPACIDADE DE MISTURA 280 L, MOTOR ELÉTRICO TRIFÁSICO POTÊNCIA DE 2 CV, SEM CARREGADOR - CHP DIURNO. AF 10/2014	CHOR - CUSTOS HORÁRIOS DE MÁQUINAS E EQUIPAMENTOS	CHP	1,0100000	1,07	1,08
Composição Auxiliar	88831 SINAPI	BETONEIRA CAPACIDADE NOMINAL DE 400 L, CAPACIDADE DE MISTURA 280 L, MOTOR ELÉTRICO TRIFÁSICO POTÊNCIA DE 2 CV, SEM CARREGADOR - CHI DIURNO. AF 10/2014	CHOR - CUSTOS HORÁRIOS DE MÁQUINAS E EQUIPAMENTOS	CHI	3,3100000	0,17	0,56
Composição Auxiliar	88377 SINAPI	OPERADOR DE BETONEIRA ESTACIONÁRIA/MISTURADOR COM ENCARGOS COMPLEMENTARES	SEDI - SERVIÇOS DIVERSOS	H	4,3200000	31,97	138,11
Insumo	00000367 SINAPI	AREIA GROSSA - POSTO JAZIDA/FORNECEDOR (RETIRADO NA JAZIDA, SEM TRANSPORTE)	Material	m³	0,9500000	56,48	53,65
Insumo	00001379 SINAPI	CIMENTO PORTLAND COMPOSTO CP II-32	Material	KG	426,4900000	0,42	179,12
		MO sem LS =>		LS =>	55,81 MO com LS =>		121,47
		Valor do BDI =>		98,12		Valor com BDI =>	470,64
Composição	Código Banco	Descrição	Tipo	Und	Quant.	Valor Unit	Total
	100475 SINAPI	ARGAMASSA TRAÇO 1:3 (EM VOLUME DE CIMENTO E AREIA MÉDIA ÚMIDA) COM ADIÇÃO DE IMPERMEABILIZANTE, PREPARO MECÂNICO COM BETONEIRA 400 L. AF 08/2019	SEDI - SERVIÇOS DIVERSOS	m³	1,0000000	454,82	454,82
Composição Auxiliar	88830 SINAPI	BETONEIRA CAPACIDADE NOMINAL DE 400 L, CAPACIDADE DE MISTURA 280 L, MOTOR ELÉTRICO TRIFÁSICO POTÊNCIA DE 2 CV, SEM CARREGADOR - CHP DIURNO. AF 10/2014	CHOR - CUSTOS HORÁRIOS DE MÁQUINAS E EQUIPAMENTOS	CHP	0,8700000	1,07	0,93
Composição Auxiliar	88831 SINAPI	BETONEIRA CAPACIDADE NOMINAL DE 400 L, CAPACIDADE DE MISTURA 280 L, MOTOR ELÉTRICO TRIFÁSICO POTÊNCIA DE 2 CV, SEM CARREGADOR - CHI DIURNO. AF 10/2014	CHOR - CUSTOS HORÁRIOS DE MÁQUINAS E EQUIPAMENTOS	CHI	2,8800000	0,17	0,48
Composição Auxiliar	88377 SINAPI	OPERADOR DE BETONEIRA ESTACIONÁRIA/MISTURADOR COM ENCARGOS COMPLEMENTARES	SEDI - SERVIÇOS DIVERSOS	H	3,7500000	31,97	119,88
Insumo	00000123 SINAPI	ADITIVO IMPERMEABILIZANTE DE PEGA NORMAL PARA ARGAMASSAS E CONCRETOS SEM ARMADURA	Material	L	19,4400000	3,52	68,42
Insumo	00000370 SINAPI	AREIA MEDIA - POSTO JAZIDA/FORNECEDOR (RETIRADO NA JAZIDA, SEM TRANSPORTE)	Material	m³	1,0800000	56,48	60,99
Insumo	00001379 SINAPI	CIMENTO PORTLAND COMPOSTO CP II-32	Material	KG	486,0000000	0,42	204,12
		MO sem LS =>		LS =>	48,45 MO com LS =>		105,45
		Valor do BDI =>		119,79		Valor com BDI =>	574,61
Composição	Código Banco	Descrição	Tipo	Und	Quant.	Valor Unit	Total
	88629 SINAPI	ARGAMASSA TRAÇO 1:3 (EM VOLUME DE CIMENTO E AREIA MÉDIA ÚMIDA), PREPARO MANUAL. AF 08/2019	SEDI - SERVIÇOS DIVERSOS	m³	1,0000000	444,35	444,35
Composição Auxiliar	88316 SINAPI	SERVENTE COM ENCARGOS COMPLEMENTARES	SEDI - SERVIÇOS DIVERSOS	H	8,5700000	21,13	181,08
Composição Auxiliar	00000370 SINAPI	AREIA MEDIA - POSTO JAZIDA/FORNECEDOR (RETIRADO NA JAZIDA, SEM TRANSPORTE)	Material	m³	1,0700000	56,48	60,43
Insumo	00001379 SINAPI	CIMENTO PORTLAND COMPOSTO CP II-32	Material	KG	482,9600000	0,42	202,84
		MO sem LS =>		LS =>	66,03 MO com LS =>		143,71
		Valor do BDI =>		117,04		Valor com BDI =>	561,39

Prefeitura Municipal de Macaúbas

Código Banco	Descrição	Tipo	Und	Quant.	Valor Unit	Total
87296 SINAPI	ARGAMASSA TRAÇO 1:3:12 (EM VOLUME DE CIMENTO, CAL E AREIA MÉDIA ÚMIDA) PARA EMBOÇO/MASSA ÚNICA/ASSENTAMENTO DE ALVENARIA DE VEDAÇÃO, PREPARO MECÂNICO COM BETONEIRA 600 L. AF 08/2019	SEDI - SERVIÇOS DIVERSOS	m³	1,0000000	353,53	353,53
89225 SINAPI	BETONEIRA CAPACIDADE NOMINAL DE 600 L. CAPACIDADE DE MISTURA 360 L, MOTOR ELÉTRICO TRIFÁSICO POTÊNCIA DE 4 CV, SEM CARREGADOR - CHP DIURNO. AF 11/2014	CHOR - CUSTOS HORÁRIOS DE MÁQUINAS E EQUIPAMENTOS	CHP	0,7400000	2,83	2,09
89226 SINAPI	BETONEIRA CAPACIDADE NOMINAL DE 600 L. CAPACIDADE DE MISTURA 360 L, MOTOR ELÉTRICO TRIFÁSICO POTÊNCIA DE 4 CV, SEM CARREGADOR - CHI DIURNO. AF 11/2014	CHOR - CUSTOS HORÁRIOS DE MÁQUINAS E EQUIPAMENTOS	CHI	2,4300000	0,72	1,74
88316 SINAPI	SERVENTE COM ENCARGOS COMPLEMENTARES	SEDI - SERVIÇOS DIVERSOS	H	0,7600000	21,13	16,05
88377 SINAPI	OPERADOR DE BETONEIRA ESTACIONÁRIA/MISTURADOR COM ENCARGOS COMPLEMENTARES	SEDI - SERVIÇOS DIVERSOS	H	3,1700000	31,97	101,34
00000370 SINAPI	AREIA MÉDIA - POSTO JAZIDA/FORNECEDOR (RETIRADO NA JAZIDA, SEM TRANSPORTE)	Material	m³	1,2100000	56,48	68,34
00001106 SINAPI	CAL HIDRATADA CHI PARA ARGAMASSAS	Material	KG	181,1900000	0,59	106,90
00001379 SINAPI	CIMENTO PORTLAND COMPOSTO CP II-32	Material	KG	135,8900000	0,42	57,07
		MO sem LS =>	LS =>	46,81 MO com LS =>		101,88
		Valor do BDI =>			Valor com BDI =>	446,64
Código Banco	Descrição	Tipo	Und	Quant.	Valor Unit	Total
87316 SINAPI	ARGAMASSA TRAÇO 1:4 (EM VOLUME DE CIMENTO E AREIA GROSSA ÚMIDA) PARA CHAPISCO CONVENCIONAL, PREPARO MECÂNICO COM BETONEIRA 400 L. AF 08/2019	SEDI - SERVIÇOS DIVERSOS	m³	1,0000000	351,96	351,96
88830 SINAPI	BETONEIRA CAPACIDADE NOMINAL DE 400 L. CAPACIDADE DE MISTURA 280 L, MOTOR ELÉTRICO TRIFÁSICO POTÊNCIA DE 2 CV, SEM CARREGADOR - CHP DIURNO. AF 10/2014	CHOR - CUSTOS HORÁRIOS DE MÁQUINAS E EQUIPAMENTOS	CHP	1,0800000	1,07	1,15
88831 SINAPI	BETONEIRA CAPACIDADE NOMINAL DE 400 L. CAPACIDADE DE MISTURA 280 L, MOTOR ELÉTRICO TRIFÁSICO POTÊNCIA DE 2 CV, SEM CARREGADOR - CHI DIURNO. AF 10/2014	CHOR - CUSTOS HORÁRIOS DE MÁQUINAS E EQUIPAMENTOS	CHI	3,5600000	0,17	0,60
88377 SINAPI	OPERADOR DE BETONEIRA ESTACIONÁRIA/MISTURADOR COM ENCARGOS COMPLEMENTARES	SEDI - SERVIÇOS DIVERSOS	H	4,6400000	31,97	148,34
00000367 SINAPI	AREIA GROSSA - POSTO JAZIDA/FORNECEDOR (RETIRADO NA JAZIDA, SEM TRANSPORTE)	Material	m³	1,0200000	56,48	57,60
00001379 SINAPI	CIMENTO PORTLAND COMPOSTO CP II-32	Material	KG	343,5200000	0,42	144,27
		MO sem LS =>	LS =>	59,95 MO com LS =>		130,47
		Valor do BDI =>			Valor com BDI =>	444,66
Código Banco	Descrição	Tipo	Und	Quant.	Valor Unit	Total
88245 SINAPI	ARMADOR COM ENCARGOS COMPLEMENTARES	SEDI - SERVIÇOS DIVERSOS	H	1,0000000	32,66	32,66
95314 SINAPI	CURSO DE CAPACITAÇÃO PARA ARMADOR (ENCARGOS COMPLEMENTARES) - HORISTA	SEDI - SERVIÇOS DIVERSOS	H	1,0000000	0,22	0,22
00037370 SINAPI	ALIMENTAÇÃO - HORISTA (COLETADO CAIXA)	Outros	H	1,0000000	2,59	2,59
00000378 SINAPI	ARMADOR	Mão de Obra	H	1,0000000	28,04	28,04
00043489 SINAPI	EPI - FAMÍLIA PEDREIRO - HORISTA (ENCARGOS COMPLEMENTARES - COLETADO CAIXA)	Equipamento	H	1,0000000	0,68	0,68
00037372 SINAPI	EXAMES - HORISTA (COLETADO CAIXA)	Outros	H	1,0000000	0,25	0,25
00043465 SINAPI	FERRAMENTAS - FAMÍLIA PEDREIRO - HORISTA (ENCARGOS COMPLEMENTARES - COLETADO CAIXA)	Equipamento	H	1,0000000	0,35	0,35
00037373 SINAPI	SEGURO - HORISTA (COLETADO CAIXA)	Taxas	H	1,0000000	0,05	0,05
00037371 SINAPI	TRANSPORTE - HORISTA (COLETADO CAIXA)	Serviços	H	1,0000000	0,48	0,48
		MO sem LS =>	LS =>	12,98 MO com LS =>		28,26
		Valor do BDI =>			Valor com BDI =>	41,26
Código Banco	Descrição	Tipo	Und	Quant.	Valor Unit	Total

Prefeitura Municipal de Macaúbas

Composição	92783 SINAPI	ARMAÇÃO DE LAJE DE UMA ESTRUTURA CONVENCIONAL DE CONCRETO ARMADO EM UMA EDIFICAÇÃO TERREA OU SOBRADO UTILIZANDO AÇO CA-60 DE 4,2 MM - MONTAGEM AF 12/2015	FUES - FUNDAÇÕES E ESTRUTURAS	KG	1,00000000	14,40	14,40	14,40
Composição Auxiliar	92799 SINAPI	CORTE E DOBRA DE AÇO CA-60, DIÂMETRO DE 4,2 MM, UTILIZADO EM LAJE. AF 12/2015	FUES - FUNDAÇÕES E ESTRUTURAS	KG	1,00000000	6,89	6,89	6,89
Composição Auxiliar	88238 SINAPI	AJUDANTE DE ARMADOR COM ENCARGOS COMPLEMENTARES	SEDI - SERVIÇOS DIVERSOS	H	0,03100000	24,08	24,08	0,74
Composição Auxiliar	88245 SINAPI	ARMADOR COM ENCARGOS COMPLEMENTARES	SEDI - SERVIÇOS DIVERSOS	H	0,18960000	32,66	32,66	6,19
Insumo	00043132 SINAPI	ARAME RECOZIDO 16 BWG, D = 1,65 MM (0,016 KG/M) OU 18 BWG, D = 1,25 MM (0,01 KG/M)	Material	KG	0,02500000	8,97	8,97	0,22
Insumo	00039017 SINAPI	ESPACADOR / DISTANCIADOR CIRCULAR COM ENTRADA LATERAL, EM PLASTICO, PARA VERGALHAO 4,2 A 12,5" MM, COBRIMENTO 20 MM	Material	UN	2,81600000	0,13	0,13	0,36
		MO sem LS =>		4,78	LS =>	4,06	MO com LS =>	8,84
		Valor do BDI =>		3,79			Valor com BDI =>	18,19
Composição	88247 SINAPI	AUXILIAR DE ELETRICISTA COM ENCARGOS COMPLEMENTARES	SEDI - SERVIÇOS DIVERSOS	H	1,00000000	24,62	24,62	0,50
Composição Auxiliar	95316 SINAPI	CURSO DE CAPACITAÇÃO PARA AUXILIAR DE ELETRICISTA (ENCARGOS COMPLEMENTARES) - HORISTA	SEDI - SERVIÇOS DIVERSOS	H	1,00000000	0,50	0,50	0,50
Insumo	0000247 SINAPI	AJUDANTE DE ELETRICISTA	Mão de Obra	H	1,00000000	19,70	19,70	19,70
Insumo	00037370 SINAPI	ALIMENTAÇÃO - HORISTA (COLETADO CAIXA)	Outros	H	1,00000000	2,59	2,59	2,59
Insumo	00043484 SINAPI	EPI - FAMILIA ELETRICISTA - HORISTA (ENCARGOS COMPLEMENTARES - COLETADO CAIXA)	Equipamento	H	1,00000000	0,66	0,66	0,66
Insumo	00037372 SINAPI	EXAMES - HORISTA (COLETADO CAIXA)	Outros	H	1,00000000	0,25	0,25	0,25
Insumo	00043460 SINAPI	FERRAMENTAS - FAMILIA ELETRICISTA - HORISTA (ENCARGOS COMPLEMENTARES - COLETADO CAIXA)	Equipamento	H	1,00000000	0,39	0,39	0,39
Insumo	00037373 SINAPI	SEGURO - HORISTA (COLETADO CAIXA)	Taxas	H	1,00000000	0,05	0,05	0,05
Insumo	00037371 SINAPI	TRANSPORTE - HORISTA (COLETADO CAIXA)	Serviços	H	1,00000000	0,48	0,48	0,48
		MO sem LS =>		10,92	LS =>	9,28	MO com LS =>	20,20
		Valor do BDI =>		6,48			Valor com BDI =>	31,10
Composição	88248 SINAPI	AUXILIAR DE ENCANADOR OU BOMBEIRO HIDRÁULICO COM ENCARGOS COMPLEMENTARES	SEDI - SERVIÇOS DIVERSOS	H	1,00000000	24,23	24,23	0,24
Composição Auxiliar	95317 SINAPI	CURSO DE CAPACITAÇÃO PARA AUXILIAR DE ENCANADOR OU BOMBEIRO HIDRÁULICO (ENCARGOS COMPLEMENTARES) - HORISTA	SEDI - SERVIÇOS DIVERSOS	H	1,00000000	0,24	0,24	0,24
Insumo	00037370 SINAPI	ALIMENTAÇÃO - HORISTA (COLETADO CAIXA)	Outros	H	1,00000000	2,59	2,59	2,59
Insumo	0000246 SINAPI	AUXILIAR DE ENCANADOR OU BOMBEIRO HIDRÁULICO	Mão de Obra	H	1,00000000	19,86	19,86	19,86
Insumo	00043485 SINAPI	EPI - FAMILIA ENCANADOR - HORISTA (ENCARGOS COMPLEMENTARES - COLETADO CAIXA)	Equipamento	H	1,00000000	0,59	0,59	0,59
Insumo	00037372 SINAPI	EXAMES - HORISTA (COLETADO CAIXA)	Outros	H	1,00000000	0,25	0,25	0,25
Insumo	00043461 SINAPI	FERRAMENTAS - FAMILIA ENCANADOR - HORISTA (ENCARGOS COMPLEMENTARES - COLETADO CAIXA)	Equipamento	H	1,00000000	0,17	0,17	0,17
Insumo	00037373 SINAPI	SEGURO - HORISTA (COLETADO CAIXA)	Taxas	H	1,00000000	0,05	0,05	0,05
Insumo	00037371 SINAPI	TRANSPORTE - HORISTA (COLETADO CAIXA)	Serviços	H	1,00000000	0,48	0,48	0,48
		MO sem LS =>		10,86	LS =>	9,24	MO com LS =>	20,10
		Valor do BDI =>		6,38			Valor com BDI =>	30,61
Composição	88256 SINAPI	AZULEJISTA OU LADRILHISTA COM ENCARGOS COMPLEMENTARES	SEDI - SERVIÇOS DIVERSOS	H	1,00000000	34,85	34,85	0,30
Composição Auxiliar	95324 SINAPI	CURSO DE CAPACITAÇÃO PARA AZULEJISTA OU LADRILHISTA (ENCARGOS COMPLEMENTARES) - HORISTA	SEDI - SERVIÇOS DIVERSOS	H	1,00000000	0,30	0,30	0,30
Insumo	00037370 SINAPI	ALIMENTAÇÃO - HORISTA (COLETADO CAIXA)	Outros	H	1,00000000	2,59	2,59	2,59
Insumo	00004760 SINAPI	AZULEJISTA OU LADRILHISTA	Mão de Obra	H	1,00000000	30,15	30,15	30,15

Prefeitura Municipal de Macaúbas

Insumo	00043489	SINAPI	EPI - FAMILIA PEDREIRO - HORISTA (ENCARGOS COMPLEMENTARES - COLETADO CAIXA)	Equipamento	H	1,00000000	0,68	0,68
Insumo	00037372	SINAPI	EXAMES - HORISTA (COLETADO CAIXA)	Outros	H	1,00000000	0,25	0,25
Insumo	00043465	SINAPI	FERRAMENTAS - FAMILIA PEDREIRO - HORISTA (ENCARGOS COMPLEMENTARES - COLETADO CAIXA)	Equipamento	H	1,00000000	0,35	0,35
Insumo	00037373	SINAPI	SEGURO - HORISTA (COLETADO CAIXA)	Taxas	H	1,00000000	0,05	0,05
Insumo	00037371	SINAPI	TRANSPORTE - HORISTA (COLETADO CAIXA)	Serviços	H	1,00000000	0,48	0,48
				MO sem LS =>	LS =>	13,99	MO com LS =>	30,45
				Valor do BDI =>		9,17	Valor com BDI =>	44,02
Composição	Código Banco	Descrição	Tipo	Und	Quant.	Valor Unit	Total	
	151	ORSE	Alvenaria bloco cerâmico vedado, 9x19x24cm, e=9cm, com argamassa 15 - 1,2:8 (cimento/cal/areia), junta=1cm - Rev.09	m²	1,00000000	40,31	40,31	
Auxiliar	3308	ORSE	Argamassa em volume - cimento, cal e areia traço 1-5 (1,2:8) - 1 saco cimento 50 kg / 2 sacos cal 20 kg / 8 padiolas de areia dim 0,35 x 0,45 x 0,13 m - Confecção mecânica e transporte	m³	0,01380000	326,65	4,50	
Auxiliar	10549	ORSE	Encargos Complementares - Servente	h	0,38000000	2,01	0,76	
Auxiliar	10550	ORSE	Encargos Complementares - Pedreiro	h	0,64000000	1,93	1,23	
Insumo	2657	ORSE	Bloco cerâmico, de vedação, 6 furos horizontais, dim. 9 x 19 x 24 cm	un	20,00000000	0,48	9,60	
Insumo	00004750	SINAPI	PEDREIRO	Mão de Obra	H	0,64000000	28,04	17,94
Insumo	00006111	SINAPI	SERVEENTE DE OBRAS	Mão de Obra	H	0,38000000	16,53	6,28
				MO sem LS =>	LS =>	13,58	MO com LS =>	25,13
				Valor do BDI =>		10,61	Valor com BDI =>	50,92
Composição	Código Banco	Descrição	Tipo	Und	Quant.	Valor Unit	Total	
	140	ORSE	Ao CA - 50 6,3 a 12,5mm, inclusive corte, dobragem, montagem e colocação de ferragens nas formas, para superestruturas e fundações - R1	kg	1,00000000	7,96	7,96	
Auxiliar	10549	ORSE	Encargos Complementares - Servente	h	0,08000000	2,01	0,16	
Auxiliar	10555	ORSE	Encargos Complementares - Armador	h	0,08000000	1,92	0,15	
Insumo	81	ORSE	Aço ca-50 6,3 a 12,5 mm	kg	1,00000000	3,79	3,79	
Insumo	00000378	SINAPI	ARMADOR	Mão de Obra	H	0,08000000	28,04	2,24
Insumo	00006111	SINAPI	SERVEENTE DE OBRAS	Mão de Obra	H	0,08000000	16,53	1,32
Insumo	00039017	SINAPI	ESPACADOR / DISTANCIADOR CIRCULAR COM ENTRADA LATERAL EM PLASTICO, PARA VERGALHAO 4,2 A 12,5' MM, COBRIMENTO 20 MM	UN	0,40000000	0,13	0,05	
Insumo	00039315	SINAPI	ESPACADOR/ DISTANCIADOR TIPO GARRA DUPLA, EM PLASTICO, COBRIMENTO 20* MM, PARA FERRAGENS DE LAJES E FUNDO DE VIGAS	UN	0,40000000	0,20	0,08	
Insumo	00043132	SINAPI	ARAME RECOZIDO 16 BWG, D = 1,65 MM (0,016 KG/M) OU 18 BWG, D = 1,25 MM (0,01 KG/M)	Material	KG	0,02000000	8,97	0,17
				MO sem LS =>	LS =>	1,92	MO com LS =>	3,56
				Valor do BDI =>		2,09	Valor com BDI =>	10,05
Composição	Código Banco	Descrição	Tipo	Und	Quant.	Valor Unit	Total	
	1903	ORSE	Argamassa cimento e areia traço 1-1 (1:3) - 1 saco cimento 50kg / 3 padiolas areia dim. 0,35 x 0,45 x 0,23 m - Confecção mecânica e transporte	m³	1,00000000	325,07	325,07	
Auxiliar	10549	ORSE	Encargos Complementares - Servente	h	4,00000000	2,01	8,04	
Insumo	00000370	SINAPI	AREIA MEDIA - POSTO JAZIDA/FORNECEDOR (RETIRADO NA JAZIDA, SEM TRANSPORTE)	m³	1,08000000	56,48	60,99	
Insumo	00001379	SINAPI	CIMENTO PORTLAND COMPOSTO CP II-32	KG	452,20000000	0,42	189,92	
Insumo	00006111	SINAPI	SERVEENTE DE OBRAS	Mão de Obra	H	4,00000000	16,53	66,12
				MO sem LS =>	LS =>	35,74	MO com LS =>	66,12

Prefeitura Municipal de Macaúbas

		Valor do BDI =>	85,62	Valor com BDI =>	410,69	
Código Banco	Descrição	Tipo	Und	Quant.	Valor Unit	Total
1906 ORSE	Argamassa cimento e areia traço 1:4 (1:5) - 1 saco cimento 50kg / 5 padilolas areia dim. 0,35x0,45x0,23m - Confeção mecânica e transporte	Argamassas	m³	1,0000000	261,15	261,15
10549 ORSE	Encargos Complementares - Servente	Provisórios	h	4,0000000	2,01	8,04
00000370 SINAPI	AREIA MEDIA - POSTO JAZIDA/FORNECEDOR (RETIRADO NA JAZIDA, SEM TRANSPORTE)	Material	m³	1,0800000	56,48	60,99
00001379 SINAPI	CIMENTO PORTLAND COMPOSTO CP II-32	Material	KG	300,0000000	0,42	126,00
00006111 SINAPI	SERVENTE DE OBRAS	Mão de Obra	H	4,0000000	16,53	66,12
	MO sem LS =>		LS =>	30,38	MO com LS =>	66,12
	Valor do BDI =>		68,78	Valor com BDI =>		329,93
Código Banco	Descrição	Tipo	Und	Quant.	Valor Unit	Total
3308 ORSE	Argamassa em volume - cimento, cal e areia traço 1:5 (1:2,8) - 1 saco cimento 50 kg / 2 sacos cal 20 kg / 8 padilolas de areia dim 0,35 x 0,45 x 0,13 m - Confeção mecânica e transporte	Conversão InfoWOrca	m³	1,0000000	326,65	326,65
10549 ORSE	Encargos Complementares - Servente	Provisórios	h	4,0000000	2,01	8,04
00000367 SINAPI	AREIA GROSSA - POSTO JAZIDA/FORNECEDOR (RETIRADO NA JAZIDA, SEM TRANSPORTE)	Material	m³	1,2160000	56,48	68,67
00001106 SINAPI	CAL HIDRATADA CH-I PARA ARGAMASSAS	Material	KG	182,0000000	0,59	107,38
00001379 SINAPI	CIMENTO PORTLAND COMPOSTO CP II-32	Material	KG	182,0000000	0,42	76,44
00006111 SINAPI	SERVENTE DE OBRAS	Mão de Obra	H	4,0000000	16,53	66,12
	MO sem LS =>		LS =>	30,38	MO com LS =>	66,12
	Valor do BDI =>		86,03	Valor com BDI =>		412,68
Código Banco	Descrição	Tipo	Und	Quant.	Valor Unit	Total
3308 ORSE	Argamassa em volume - cimento, cal e areia traço 1:5 (1:2,8) - 1 saco cimento 50 kg / 2 sacos cal 20 kg / 8 padilolas de areia dim 0,35 x 0,45 x 0,13 m - Confeção mecânica e transporte	Conversão InfoWOrca	m³	1,0000000	326,65	326,65
10549 ORSE	Encargos Complementares - Servente	Provisórios	h	4,0000000	2,01	8,04
00000367 SINAPI	AREIA GROSSA - POSTO JAZIDA/FORNECEDOR (RETIRADO NA JAZIDA, SEM TRANSPORTE)	Material	m³	1,2160000	56,48	68,67
00001106 SINAPI	CAL HIDRATADA CH-I PARA ARGAMASSAS	Material	KG	182,0000000	0,59	107,38
00001379 SINAPI	CIMENTO PORTLAND COMPOSTO CP II-32	Material	KG	182,0000000	0,42	76,44
00006111 SINAPI	SERVENTE DE OBRAS	Mão de Obra	H	4,0000000	16,53	66,12
	MO sem LS =>		LS =>	30,38	MO com LS =>	66,12
	Valor do BDI =>		86,03	Valor com BDI =>		412,68
Código Banco	Descrição	Tipo	Und	Quant.	Valor Unit	Total
77 ORSE	Aterro de caixa de edificação, com fornec. de areia, adensada com água	Aterros / Reaterros / Compactações	m³	1,0000000	123,39	123,39
10549 ORSE	Encargos Complementares - Servente	Provisórios	h	3,0000000	2,01	6,03
00000366 SINAPI	AREIA FINA - POSTO JAZIDA/FORNECEDOR (RETIRADO NA JAZIDA, SEM TRANSPORTE)	Material	m³	1,2000000	56,48	67,77
00006111 SINAPI	SERVENTE DE OBRAS	Mão de Obra	H	3,0000000	16,53	49,59
	MO sem LS =>		LS =>	22,78	MO com LS =>	49,59
	Valor do BDI =>		32,50	Valor com BDI =>		155,89
Código Banco	Descrição	Tipo	Und	Quant.	Valor Unit	Total

Prefeitura Municipal de Macaúbas

Composição	91292 SINAPI	BATENTE PARA PORTA DE MADEIRA, FIXAÇÃO COM ARGAMASSA, PADRÃO POPULAR FORNECIMENTO E INSTALAÇÃO. AF_12/2019_P	ESQV - ESQUADRIAS/FERRAGENS/VIDR	UN	1,00000000	269,87	269,87	
Composição Auxiliar	91287 SINAPI	ADUELA /MARCO /BATENTE PARA PORTA DE 70X210CM, PADRÃO POPULAR - FORNECIMENTO E MONTAGEM. AF_08/2015	ESQV - ESQUADRIAS/FERRAGENS/VIDR	UN	1,00000000	174,47	174,47	
Composição Auxiliar	88629 SINAPI	ARGAMASSA TRAÇO 1:3 (EM VOLUME DE CIMENTO E AREIA MÉDIA ÚMIDA), PREPARO MANUAL. AF_08/2019	SEDJ - SERVIÇOS DIVERSOS	m³	0,02230000	444,35	9,90	
Composição Auxiliar	88261 SINAPI	CARPINTEIRO DE ESQUADRIA COM ENCARGOS COMPLEMENTARES	SEDJ - SERVIÇOS DIVERSOS	H	0,55200000	32,69	18,04	
Composição Auxiliar	88309 SINAPI	PEDREIRO COM ENCARGOS COMPLEMENTARES	SEDJ - SERVIÇOS DIVERSOS	H	1,36200000	32,84	44,72	
Composição Auxiliar	88316 SINAPI	SERVENTE COM ENCARGOS COMPLEMENTARES	SEDJ - SERVIÇOS DIVERSOS	H	0,95700000	21,13	20,22	
Insumo	00005061 SINAPI	PREGO DE AÇO POLIDO COM CABECA 18 X 27 (2 1/2 X 10)	Material	KG	0,20000000	7,80	1,56	
Insumo	00007319 SINAPI	TINTA ASFALTICA IMPERMEABILIZANTE DISPERSA EM AGUA, PARA MATERIAIS CIMENTICIOS	Material	L	0,16710000	5,75	0,96	
			MO sem LS =>	94,20	LS =>	80,07	MO com LS =>	174,27
			Valor do BDI =>	71,08			Valor com BDI =>	340,95
Composição	88831 SINAPI	BETONEIRA CAPACIDADE NOMINAL DE 400 L, CAPACIDADE DE MISTURA 280 L, MOTOR ELÉTRICO TRIFÁSICO POTÊNCIA DE 2 CV, SEM CARREGADOR - CHI DIURNO. AF_10/2014	CHOR - CUSTOS HORÁRIOS DE MÁQUINAS E EQUIPAMENTOS	CHI	1,00000000	0,17	0,17	
Composição Auxiliar	88826 SINAPI	BETONEIRA CAPACIDADE NOMINAL DE 400 L, CAPACIDADE DE MISTURA 280 L, MOTOR ELÉTRICO TRIFÁSICO POTÊNCIA DE 2 CV, SEM CARREGADOR - DEPRECIACÃO. AF_10/2014	CHOR - CUSTOS HORÁRIOS DE MÁQUINAS E EQUIPAMENTOS	H	1,00000000	0,16	0,16	
Composição Auxiliar	88827 SINAPI	BETONEIRA CAPACIDADE NOMINAL DE 400 L, CAPACIDADE DE MISTURA 280 L, MOTOR ELÉTRICO TRIFÁSICO POTÊNCIA DE 2 CV, SEM CARREGADOR - AF_10/2014	CHOR - CUSTOS HORÁRIOS DE MÁQUINAS E EQUIPAMENTOS	H	1,00000000	0,01	0,01	
			MO sem LS =>	0,00	LS =>	0,00	MO com LS =>	0,00
			Valor do BDI =>	0,04			Valor com BDI =>	0,21
Composição	88830 SINAPI	BETONEIRA CAPACIDADE NOMINAL DE 400 L, CAPACIDADE DE MISTURA 280 L, MOTOR ELÉTRICO TRIFÁSICO POTÊNCIA DE 2 CV, SEM CARREGADOR - CHP DIURNO. AF_10/2014	CHOR - CUSTOS HORÁRIOS DE MÁQUINAS E EQUIPAMENTOS	CHP	1,00000000	1,07	1,07	
Composição Auxiliar	88826 SINAPI	BETONEIRA CAPACIDADE NOMINAL DE 400 L, CAPACIDADE DE MISTURA 280 L, MOTOR ELÉTRICO TRIFÁSICO POTÊNCIA DE 2 CV, SEM CARREGADOR - DEPRECIACÃO. AF_10/2014	CHOR - CUSTOS HORÁRIOS DE MÁQUINAS E EQUIPAMENTOS	H	1,00000000	0,16	0,16	
Composição Auxiliar	88827 SINAPI	BETONEIRA CAPACIDADE NOMINAL DE 400 L, CAPACIDADE DE MISTURA 280 L, MOTOR ELÉTRICO TRIFÁSICO POTÊNCIA DE 2 CV, SEM CARREGADOR - AF_10/2014	CHOR - CUSTOS HORÁRIOS DE MÁQUINAS E EQUIPAMENTOS	H	1,00000000	0,01	0,01	
Composição Auxiliar	88828 SINAPI	BETONEIRA CAPACIDADE NOMINAL DE 400 L, CAPACIDADE DE MISTURA 280 L, MOTOR ELÉTRICO TRIFÁSICO POTÊNCIA DE 2 CV, SEM CARREGADOR - MANUTENÇÃO. AF_10/2014	CHOR - CUSTOS HORÁRIOS DE MÁQUINAS E EQUIPAMENTOS	H	1,00000000	0,15	0,15	
Composição Auxiliar	88829 SINAPI	BETONEIRA CAPACIDADE NOMINAL DE 400 L, CAPACIDADE DE MISTURA 280 L, MOTOR ELÉTRICO TRIFÁSICO POTÊNCIA DE 2 CV, SEM CARREGADOR - MATERIAIS NA OPERAÇÃO. AF_10/2014	CHOR - CUSTOS HORÁRIOS DE MÁQUINAS E EQUIPAMENTOS	H	1,00000000	0,75	0,75	
			MO sem LS =>	0,00	LS =>	0,00	MO com LS =>	0,00
			Valor do BDI =>	0,28			Valor com BDI =>	1,35
Composição	88826 SINAPI	BETONEIRA CAPACIDADE NOMINAL DE 400 L, CAPACIDADE DE MISTURA 280 L, MOTOR ELÉTRICO TRIFÁSICO POTÊNCIA DE 2 CV, SEM CARREGADOR - DEPRECIACÃO. AF_10/2014	CHOR - CUSTOS HORÁRIOS DE MÁQUINAS E EQUIPAMENTOS	H	1,00000000	0,16	0,16	
Insumo	00010535 SINAPI	MOTOR ELÉTRICO TRIFÁSICO 220/380 V POTENCIA 2 CV, SEM CARREGADOR	Equipamento	UN	0,00006400	2.500,79	0,16	

Prefeitura Municipal de Macaúbas

Composição Auxiliar	89223 SINAPI	BETONEIRA CAPACIDADE NOMINAL DE 600 L, CAPACIDADE DE MISTURA 360 L, MOTOR ELÉTRICO TRIFÁSICO POTÊNCIA DE 4 CV, SEM CARREGADOR - MANUTENÇÃO. AF_ 11/2014	CHOR - CUSTOS HORÁRIOS DE MÁQUINAS E EQUIPAMENTOS	H	1,00000000	0,61	0,61
Composição Auxiliar	89224 SINAPI	BETONEIRA CAPACIDADE NOMINAL DE 600 L, CAPACIDADE DE MISTURA 360 L, MOTOR ELÉTRICO TRIFÁSICO POTÊNCIA DE 4 CV, SEM CARREGADOR - MATERIAIS NA OPERAÇÃO. AF_ 11/2014	CHOR - CUSTOS HORÁRIOS DE MÁQUINAS E EQUIPAMENTOS	H	1,00000000	1,50	1,50
			MO sem LS =>	LS =>	0,00	MO com LS =>	0,00
			Valor do BDI =>	0,74		Valor com BDI =>	3,57
Composição	89221 SINAPI	BETONEIRA CAPACIDADE NOMINAL DE 600 L, CAPACIDADE DE MISTURA 360 L, MOTOR ELÉTRICO TRIFÁSICO POTÊNCIA DE 4 CV, SEM CARREGADOR - DEPRECIACÃO. AF_ 11/2014	CHOR - CUSTOS HORÁRIOS DE MÁQUINAS E EQUIPAMENTOS	H	1,00000000	0,65	0,65
Insumo	00036397 SINAPI	BETONEIRA, CAPACIDADE NOMINAL 600 L, CAPACIDADE DE MISTURA 360L, MOTOR ELÉTRICO TRIFÁSICO 220/380V, POTENCIA 4CV, EXCLUSO CARREGADOR	Equipamento	UN	0,0000640	10,172,68	0,65
			MO sem LS =>	LS =>	0,00	MO com LS =>	0,00
			Valor do BDI =>	0,17		Valor com BDI =>	0,82
Composição	89222 SINAPI	BETONEIRA CAPACIDADE NOMINAL DE 600 L, CAPACIDADE DE MISTURA 360 L, MOTOR ELÉTRICO TRIFÁSICO POTÊNCIA DE 4 CV, SEM CARREGADOR - JUROS. AF_ 11/2014	CHOR - CUSTOS HORÁRIOS DE MÁQUINAS E EQUIPAMENTOS	H	1,00000000	0,07	0,07
Insumo	00036397 SINAPI	BETONEIRA, CAPACIDADE NOMINAL 600 L, CAPACIDADE DE MISTURA 360L, MOTOR ELÉTRICO TRIFÁSICO 220/380V, POTENCIA 4CV, EXCLUSO CARREGADOR	Equipamento	UN	0,0000076	10,172,68	0,07
			MO sem LS =>	LS =>	0,00	MO com LS =>	0,00
			Valor do BDI =>	0,01		Valor com BDI =>	0,08
Composição	89223 SINAPI	BETONEIRA CAPACIDADE NOMINAL DE 600 L, CAPACIDADE DE MISTURA 360 L, MOTOR ELÉTRICO TRIFÁSICO POTÊNCIA DE 4 CV, SEM CARREGADOR - MANUTENÇÃO. AF_ 11/2014	CHOR - CUSTOS HORÁRIOS DE MÁQUINAS E EQUIPAMENTOS	H	1,00000000	0,61	0,61
Insumo	00036397 SINAPI	BETONEIRA, CAPACIDADE NOMINAL 600 L, CAPACIDADE DE MISTURA 360L, MOTOR ELÉTRICO TRIFÁSICO 220/380V, POTENCIA 4CV, EXCLUSO CARREGADOR	Equipamento	UN	0,0000600	10,172,68	0,61
			MO sem LS =>	LS =>	0,00	MO com LS =>	0,00
			Valor do BDI =>	0,16		Valor com BDI =>	0,77
Composição	89224 SINAPI	BETONEIRA CAPACIDADE NOMINAL DE 600 L, CAPACIDADE DE MISTURA 360 L, MOTOR ELÉTRICO TRIFÁSICO POTÊNCIA DE 4 CV, SEM CARREGADOR - MATERIAIS NA OPERAÇÃO. AF_ 11/2014	CHOR - CUSTOS HORÁRIOS DE MÁQUINAS E EQUIPAMENTOS	H	1,00000000	1,50	1,50
Insumo	00002705 SINAPI	ENERGIA ELÉTRICA ATE 2000 KWH INDUSTRIAL - SEM DEMANDA	Material	KWH	2,50000000	0,60	1,50
			MO sem LS =>	LS =>	0,00	MO com LS =>	0,00
			Valor do BDI =>	0,39		Valor com BDI =>	1,89
Composição	91926 SINAPI	CABO DE COBRE FLEXÍVEL ISOLADO, 2.5 MMF, ANTI-CHAMA 450/750 V, PARA CIRCUITOS TERMINAIS - FORNECIMENTO E INSTALAÇÃO. AF_ 12/2015	INEL - INSTALAÇÃO ELETROELETRIFICAÇÃO E AUXILIAR DE ELETRICISTA COM ENCARGOS COMPLEMENTARES	M	1,00000000	2,86	2,86
Composição Auxiliar	88247 SINAPI	AUXILIAR DE ELETRICISTA COM ENCARGOS COMPLEMENTARES	SEDI - SERVIÇOS DIVERSOS	H	0,03000000	24,62	0,73
Composição Auxiliar	88264 SINAPI	ELETRICISTA COM ENCARGOS COMPLEMENTARES	SEDI - SERVIÇOS DIVERSOS	H	0,03000000	33,18	0,99

Prefeitura Municipal de Macaúbas

Insumo	00001014 SINAPI	CABO DE CORRE FLEXIVEL, CLASSE 4 OU 5, ISOLACAO EM PVC/A, ANTICHAMA	Material	M	1,1900000	0,95	1,13
		BWF-B, 1 CONDUTOR, 450/750 V, SECAO NOMINAL 2,5 MM2					
Insumo	00021127 SINAPI	FITA ISOLANTE ADESIVA ANTICHAMA, USO ATE 750 V, EM ROLO DE 19 MM X 5	Material	UN	0,0090000	1,85	0,01
		M					
		MO sem LS =>		0,79	LS =>	0,67	MO com LS =>
		Valor do BDI =>		0,75			Valor com BDI =>
							3,61
Composição	Código Banco	Descrição	Tipo	Und	Quant.	Valor Unit	Total
	91937 SINAPI	CAIXA OCTOGONAL 3" X 3", PVC, INSTALADA EM LAJE - FORNECIMENTO E INSTALACAO. AF_12/2015	INEL - INSTALACAO ELETRICAELETRIFICACAO E	UN	1,0000000	10,02	10,02
Auxiliar	88247 SINAPI	AUXILIAR DE ELETRICISTA COM ENCARGOS COMPLEMENTARES	SEDI - SERVIÇOS DIVERSOS	H	0,1430000	24,62	3,52
Auxiliar	88264 SINAPI	ELETRICISTA COM ENCARGOS COMPLEMENTARES	SEDI - SERVIÇOS DIVERSOS	H	0,1430000	33,18	4,74
Insumo	00001871 SINAPI	CAIXA OCTOGONAL DE FUNDO MOVEL, EM PVC, DE 3" X 3", PARA ELETRODUTO FLEXIVEL CORRUGADO	Material	UN	1,0000000	1,76	1,76
		MO sem LS =>		3,78	LS =>	3,21	MO com LS =>
		Valor do BDI =>		2,63			Valor com BDI =>
							12,65
Composição	Código Banco	Descrição	Tipo	Und	Quant.	Valor Unit	Total
	91940 SINAPI	CAIXA RETANGULAR 4" X 2", MÉDIA (1,30 M DO PISO), PVC, INSTALADA EM PAREDE - FORNECIMENTO E INSTALACAO. AF_12/2015	INEL - INSTALACAO ELETRICAELETRIFICACAO E	UN	1,0000000	15,65	15,65
Auxiliar	88629 SINAPI	ARGAMASSA TRAÇO 1:3 (EM VOLUME DE CIMENTO E AREIA MÉDIA ÚMIDA), PREPARO MANUAL. AF_08/2019	SEDI - SERVIÇOS DIVERSOS	m³	0,0009000	444,35	0,39
Auxiliar	88247 SINAPI	AUXILIAR DE ELETRICISTA COM ENCARGOS COMPLEMENTARES	SEDI - SERVIÇOS DIVERSOS	H	0,2470000	24,62	6,08
Auxiliar	88264 SINAPI	ELETRICISTA COM ENCARGOS COMPLEMENTARES	SEDI - SERVIÇOS DIVERSOS	H	0,2470000	33,18	8,19
Insumo	00001872 SINAPI	CAIXA DE PASSAGEM, EM PVC, DE 4" X 2", PARA ELETRODUTO FLEXIVEL CORRUGADO	Material	UN	1,0000000	0,99	0,99
		MO sem LS =>		6,59	LS =>	5,61	MO com LS =>
		Valor do BDI =>		4,12			Valor com BDI =>
							19,77
Composição	Código Banco	Descrição	Tipo	Und	Quant.	Valor Unit	Total
	5903 SINAPI	CAMINHÃO PIPA 10.000 L TRUCADO, PESO BRUTO TOTAL 23.000 KG, CARGA ÚTIL MÁXIMA 15.935 KG, DISTÂNCIA ENTRE EIXOS 4,8 M, POTÊNCIA 230 CV, INCLUSIVE TANQUE DE AÇO PARA TRANSPORTE DE ÁGUA - CHI DIURNO. AF_06/2014	CHOR - CUSTOS HORÁRIOS DE MÁQUINAS E EQUIPAMENTOS	CHI	1,0000000	48,43	48,43
Composição	91396 SINAPI	CAMINHÃO PIPA 10.000 L TRUCADO, PESO BRUTO TOTAL 23.000 KG, CARGA ÚTIL MÁXIMA 15.935 KG, DISTÂNCIA ENTRE EIXOS 4,8 M, POTÊNCIA 230 CV, INCLUSIVE TANQUE DE AÇO PARA TRANSPORTE DE ÁGUA - DEPRECIACAO. AF_06/2014	CHOR - CUSTOS HORÁRIOS DE MÁQUINAS E EQUIPAMENTOS	H	1,0000000	9,54	9,54
Auxiliar	91397 SINAPI	CAMINHÃO PIPA 10.000 L TRUCADO, PESO BRUTO TOTAL 23.000 KG, CARGA ÚTIL MÁXIMA 15.935 KG, DISTÂNCIA ENTRE EIXOS 4,8 M, POTÊNCIA 230 CV, INCLUSIVE TANQUE DE AÇO PARA TRANSPORTE DE ÁGUA - JUROS. AF_06/2014	CHOR - CUSTOS HORÁRIOS DE MÁQUINAS E EQUIPAMENTOS	H	1,0000000	1,99	1,99
Composição	91398 SINAPI	CAMINHÃO PIPA 10.000 L TRUCADO, PESO BRUTO TOTAL 23.000 KG, CARGA ÚTIL MÁXIMA 15.935 KG, DISTÂNCIA ENTRE EIXOS 4,8 M, POTÊNCIA 230 CV, INCLUSIVE TANQUE DE AÇO PARA TRANSPORTE DE ÁGUA - IMPOSTOS E SEGUROS. AF_06/2014	CHOR - CUSTOS HORÁRIOS DE MÁQUINAS E EQUIPAMENTOS	H	1,0000000	0,77	0,77
Auxiliar	88282 SINAPI	MOTORISTA DE CAMINHÃO COM ENCARGOS COMPLEMENTARES	SEDI - SERVIÇOS DIVERSOS	H	1,0000000	36,13	36,13
		MO sem LS =>		17,45	LS =>	14,83	MO com LS =>
		Valor do BDI =>		12,75			Valor com BDI =>
							61,18
Composição	Código Banco	Descrição	Tipo	Und	Quant.	Valor Unit	Total

Prefeitura Municipal de Macaúbas

Composição	5901 SINAPI	CAMINHÃO PIPA 10.000 L TRUCADO, PESO BRUTO TOTAL 23.000 KG, CARGA ÚTIL MÁXIMA 15.935 KG, DISTÂNCIA ENTRE EIXOS 4,8 M, POTÊNCIA 230 CV, INCLUSIVE TANQUE DE AÇO PARA TRANSPORTE DE ÁGUA - CHP DIURNO. AF_06/2014	CHP	1,00000000	143,17	143,17	
Composição Auxiliar	5763 SINAPI	CAMINHÃO PIPA 10.000 L TRUCADO, PESO BRUTO TOTAL 23.000 KG, CARGA ÚTIL MÁXIMA 15.935 KG, DISTÂNCIA ENTRE EIXOS 4,8 M, POTÊNCIA 230 CV, INCLUSIVE TANQUE DE AÇO PARA TRANSPORTE DE ÁGUA - MANUTENÇÃO. AF_06/2014	H	1,00000000	17,88	17,88	
Composição Auxiliar	53831 SINAPI	CAMINHÃO PIPA 10.000 L TRUCADO, PESO BRUTO TOTAL 23.000 KG, CARGA ÚTIL MÁXIMA 15.935 KG, DISTÂNCIA ENTRE EIXOS 4,8 M, POTÊNCIA 230 CV, INCLUSIVE TANQUE DE AÇO PARA TRANSPORTE DE ÁGUA - MATERIAS NA OPERAÇÃO. AF_06/2014	H	1,00000000	76,86	76,86	
Composição Auxiliar	91396 SINAPI	CAMINHÃO PIPA 10.000 L TRUCADO, PESO BRUTO TOTAL 23.000 KG, CARGA ÚTIL MÁXIMA 15.935 KG, DISTÂNCIA ENTRE EIXOS 4,8 M, POTÊNCIA 230 CV, INCLUSIVE TANQUE DE AÇO PARA TRANSPORTE DE ÁGUA - DEPRECIÇÃO. AF_06/2014	H	1,00000000	9,54	9,54	
Composição Auxiliar	91397 SINAPI	CAMINHÃO PIPA 10.000 L TRUCADO, PESO BRUTO TOTAL 23.000 KG, CARGA ÚTIL MÁXIMA 15.935 KG, DISTÂNCIA ENTRE EIXOS 4,8 M, POTÊNCIA 230 CV, INCLUSIVE TANQUE DE AÇO PARA TRANSPORTE DE ÁGUA - JUROS. AF_06/2014	H	1,00000000	1,99	1,99	
Composição Auxiliar	91398 SINAPI	CAMINHÃO PIPA 10.000 L TRUCADO, PESO BRUTO TOTAL 23.000 KG, CARGA ÚTIL MÁXIMA 15.935 KG, DISTÂNCIA ENTRE EIXOS 4,8 M, POTÊNCIA 230 CV, INCLUSIVE TANQUE DE AÇO PARA TRANSPORTE DE ÁGUA - IMPOSTOS E SEGUROS. AF_06/2014	H	1,00000000	0,77	0,77	
Composição Auxiliar	88282 SINAPI	MOTORISTA DE CAMINHÃO COM ENCARGOS COMPLEMENTARES	H	1,00000000	36,13	36,13	
			MO sem LS =>	17,45	LS =>	32,28	
			Valor do BDI =>	37,71	Valor com BDI =>	180,88	
Composição	91396 SINAPI	Descrição	Tipo	Und	Quant.	Valor Unit	Total
Insumo	00037747 SINAPI	CAMINHÃO TRUCADO, PESO BRUTO TOTAL 23000 KG, CARGA ÚTIL MÁXIMA 15935 KG, DISTÂNCIA ENTRE EIXOS 4,80 M, POTENCIA 230 CV (INCLUI CABINE E CHASSI, NAO INCLUI CARROCERIA)	Equipamento	UN	0,0000343	239.446,89	8,21
Insumo	00037736 SINAPI	TANQUE DE AÇO CARBONO NAO REVESTIDO, PARA TRANSPORTE DE ÁGUA COM CAPACIDADE DE 10 M3, COM BOMBA CENTRIFUGA POR TOMADA DE FORÇA, VAZAO MÁXIMA *75* M3/H (INCLUI MONTAGEM, NAO INCLUI CAMINHÃO)	Material	UN	0,0000343	38.826,61	1,33
			MO sem LS =>	0,00	LS =>	0,00	0,00
			Valor do BDI =>	2,51	Valor com BDI =>	12,05	
Composição	91398 SINAPI	Descrição	Tipo	Und	Quant.	Valor Unit	Total
Insumo	00037747 SINAPI	CAMINHÃO PIPA 10.000 L TRUCADO, PESO BRUTO TOTAL 23.000 KG, CARGA ÚTIL MÁXIMA 15.935 KG, DISTÂNCIA ENTRE EIXOS 4,8 M, POTÊNCIA 230 CV, INCLUSIVE TANQUE DE AÇO PARA TRANSPORTE DE ÁGUA - IMPOSTOS E SEGUROS. AF_06/2014	Equipamento	UN	0,0000028	239.446,89	0,67
Insumo	00037736 SINAPI	TANQUE DE AÇO CARBONO NAO REVESTIDO, PARA TRANSPORTE DE ÁGUA COM CAPACIDADE DE 10 M3, COM BOMBA CENTRIFUGA POR TOMADA DE FORÇA, VAZAO MÁXIMA *75* M3/H (INCLUI MONTAGEM, NAO INCLUI CAMINHÃO)	Material	UN	0,0000028	38.826,61	0,10
			MO sem LS =>	0,00	LS =>	0,00	0,00
			Valor do BDI =>	0,20	Valor com BDI =>	0,97	

Rua Dr. Vital Soares 1º Andar | 268 | Centro | Macaúbas-Ba

pmmacaubas.ba.ipmbrasil.org.br

Prefeitura Municipal de Macaúbas

Composição	Código Banco	Descrição	Tipo	Und	Quant.	Valor Unit	Total
	91397 SINAPI	CAMINHÃO PIPA 10.000 L TRUCADO, PESO BRUTO TOTAL 23.000 KG, CARGA ÚTIL MÁXIMA 15.935 KG, DISTÂNCIA ENTRE EIXOS 4,8 M, POTÊNCIA 230 CV, INCLUSIVE TANQUE DE AÇO PARA TRANSPORTE DE ÁGUA - JUROS. AF_06/2014	CHOR - CUSTOS HORÁRIOS DE MÁQUINAS E EQUIPAMENTOS	H	1,00000000	1,99	1,99
Insumo	00037747 SINAPI	CAMINHÃO TRUCADO, PESO BRUTO TOTAL 23000 KG, CARGA ÚTIL MÁXIMA 15935 KG, DISTÂNCIA ENTRE EIXOS 4,80 M, POTÊNCIA 230 CV (INCLUI CABINE E CHASSI, NAO INCLUI CARROCERIA)	Equipamento	UN	0,00000072	239.446,89	1,72
Insumo	00037736 SINAPI	TANQUE DE AÇO CARBONO NAO REVESTIDO, PARA TRANSPORTE DE ÁGUA COM CAPACIDADE DE 10 M3, COM BOMBA CENTRIFUGA POR TOMADA DE FORÇA, VAZAO MÁXIMA *75* M3/H (INCLUI MONTAGEM, NAO INCLUI CAMINHÃO)	Material	UN	0,00000072	38.826,61	0,27
		MO sem LS =>	0,00	LS =>	0,00	MO com LS =>	0,00
		Valor do BDI =>	0,52			Valor com BDI =>	2,51
Composição	5763 SINAPI	CAMINHÃO PIPA 10.000 L TRUCADO, PESO BRUTO TOTAL 23.000 KG, CARGA ÚTIL MÁXIMA 15.935 KG, DISTÂNCIA ENTRE EIXOS 4,8 M, POTÊNCIA 230 CV, INCLUSIVE TANQUE DE AÇO PARA TRANSPORTE DE ÁGUA - MANUTENÇÃO. AF_06/2014	CHOR - CUSTOS HORÁRIOS DE MÁQUINAS E EQUIPAMENTOS	H	1,00000000	17,88	17,88
Insumo	00037747 SINAPI	CAMINHÃO TRUCADO, PESO BRUTO TOTAL 23000 KG, CARGA ÚTIL MÁXIMA 15935 KG, DISTÂNCIA ENTRE EIXOS 4,80 M, POTÊNCIA 230 CV (INCLUI CABINE E CHASSI, NAO INCLUI CARROCERIA)	Equipamento	UN	0,00000643	239.446,89	15,39
Insumo	00037736 SINAPI	TANQUE DE AÇO CARBONO NAO REVESTIDO, PARA TRANSPORTE DE ÁGUA COM CAPACIDADE DE 10 M3, COM BOMBA CENTRIFUGA POR TOMADA DE FORÇA, VAZAO MÁXIMA *75* M3/H (INCLUI MONTAGEM, NAO INCLUI CAMINHÃO)	Material	UN	0,00000643	38.826,61	2,49
		MO sem LS =>	0,00	LS =>	0,00	MO com LS =>	0,00
		Valor do BDI =>	4,70			Valor com BDI =>	22,58
Composição	53831 SINAPI	CAMINHÃO PIPA 10.000 L TRUCADO, PESO BRUTO TOTAL 23.000 KG, CARGA ÚTIL MÁXIMA 15.935 KG, DISTÂNCIA ENTRE EIXOS 4,8 M, POTÊNCIA 230 CV, INCLUSIVE TANQUE DE AÇO PARA TRANSPORTE DE ÁGUA - MATERIAIS NA OPERAÇÃO. AF_06/2014	CHOR - CUSTOS HORÁRIOS DE MÁQUINAS E EQUIPAMENTOS	H	1,00000000	76,86	76,86
Insumo	00004221 SINAPI	OLEO DIESEL COMBUSTIVEL COMUM	Material	L	32,16000000	2,39	76,86
		MO sem LS =>	0,00	LS =>	0,00	MO com LS =>	0,00
		Valor do BDI =>	20,24			Valor com BDI =>	97,10
Composição	5824 SINAPI	CAMINHÃO TOCO, PBT 16.000 KG, CARGA ÚTIL MÁX. 10.685 KG, DIST. ENTRE EIXOS 4,8 M, POTÊNCIA 189 CV, INCLUSIVE CARROCERIA FIXA ABERTA DE MADEIRA P/ TRANSPORTE GERAL DE CARGA SECA, DIMEN. APROX. 2,5 X 7,00 X 0,50 M - CHP DIURNO. AF_06/2014	CHOR - CUSTOS HORÁRIOS DE MÁQUINAS E EQUIPAMENTOS	GHP	1,00000000	101,24	101,24
Composição Auxiliar	5705 SINAPI	CAMINHÃO TOCO, PBT 16.000 KG, CARGA ÚTIL MÁX. 10.685 KG, DIST. ENTRE EIXOS 4,8 M, POTÊNCIA 189 CV, INCLUSIVE CARROCERIA FIXA ABERTA DE MADEIRA P/ TRANSPORTE GERAL DE CARGA SECA, DIMEN. APROX. 2,5 X 7,00 X 0,50 M - MANUTENÇÃO. AF_06/2014	CHOR - CUSTOS HORÁRIOS DE MÁQUINAS E EQUIPAMENTOS	H	1,00000000	11,02	11,02
Composição Auxiliar	53797 SINAPI	CAMINHÃO TOCO, PBT 16.000 KG, CARGA ÚTIL MÁX. 10.685 KG, DIST. ENTRE EIXOS 4,8 M, POTÊNCIA 189 CV, INCLUSIVE CARROCERIA FIXA ABERTA DE MADEIRA P/ TRANSPORTES GERAL DE CARGA SECA, DIMEN. APROX. 2,5 X 7,00 X 0,50 M - MATERIAIS NA OPERAÇÃO. AF_06/2014	CHOR - CUSTOS HORÁRIOS DE MÁQUINAS E EQUIPAMENTOS	H	1,00000000	46,53	46,53
Composição Auxiliar	89264 SINAPI	CAMINHÃO TOCO, PBT 16.000 KG, CARGA ÚTIL MÁX. 10.685 KG, DIST. ENTRE EIXOS 4,8 M, POTÊNCIA 189 CV, INCLUSIVE CARROCERIA FIXA ABERTA DE MADEIRA P/ TRANSPORTE GERAL DE CARGA SECA, DIMEN. APROX. 2,5 X 7,00 X 0,50 M - DEPRECIÇÃO. AF_06/2014	CHOR - CUSTOS HORÁRIOS DE MÁQUINAS E EQUIPAMENTOS	H	1,00000000	5,87	5,87

Prefeitura Municipal de Macaúbas

Composição Auxiliar	89265 SINAPI	CAMINHÃO TOCO, PBT 16.000 KG, CARGA ÚTIL MÁX. 10.685 KG, DIST. ENTRE EIXOS 4,8 M, POTÊNCIA 189 CV, INCLUSIVE CARROCERIA FIXA ABERTA DE MADEIRA/P/ TRANSPORTE GERAL DE CARGA SECA, DIMEN. APROX. 2,5 X 7,00 X 0,50 M - JUROS. AF. 06/2014	H	1,00000000	1,22	1,22
Composição Auxiliar	89266 SINAPI	CAMINHÃO TOCO, PBT 16.000 KG, CARGA ÚTIL MÁX. 10.685 KG, DIST. ENTRE EIXOS 4,8 M, POTÊNCIA 189 CV, INCLUSIVE CARROCERIA FIXA ABERTA DE MADEIRA/P/ TRANSPORTE GERAL DE CARGA SECA, DIMEN. APROX. 2,5 X 7,00 X 0,50 M - IMPOSTOS E SEGUROS. AF. 06/2014	H	1,00000000	0,47	0,47
Composição Auxiliar	88282 SINAPI	MOTORISTA DE CAMINHÃO COM ENCARGOS COMPLEMENTARES	H	1,00000000	36,13	36,13
MO sem LS => 17,45			LS =>	14,83	MO com LS =>	32,28
Valor do BDI =>			26,66	Valor com BDI =>		127,90
Composição	Código Banco	Descrição	Und	Quant.	Valor Unit	Total
	89264 SINAPI	CAMINHÃO TOCO, PBT 16.000 KG, CARGA ÚTIL MÁX. 10.685 KG, DIST. ENTRE EIXOS 4,8 M, POTÊNCIA 189 CV, INCLUSIVE CARROCERIA FIXA ABERTA DE MADEIRA/P/ TRANSPORTE GERAL DE CARGA SECA, DIMEN. APROX. 2,5 X 7,00 X 0,50 M - DEPRECIÇÃO. AF. 06/2014	H	1,00000000	5,87	5,87
Insumo	00037761 SINAPI	CAMINHÃO TOCO, PESO BRUTO TOTAL 16000 KG, CARGA ÚTIL MÁXIMA DE 10685 KG, DISTANCIA ENTRE EIXOS 4,8M, POTENCIA 189 CV (INCLUI CABINE E CHASSI, NAO INCLUI CARROCERIA)	UN	0,0000343	162.237,96	5,56
Insumo	00037731 SINAPI	CARROCERIA FIXA ABERTA DE MADEIRA PARA TRANSPORTE GERAL DE CARGA SECA DIMENSOES APROXIMADAS 2,5 X 7,00 X 0,50 M (INCLUI MONTAGEM, NAO INCLUI CAMINHÃO)	UN	0,0000343	9.318,39	0,31
MO sem LS =>			0,00	0,00	MO com LS =>	0,00
Valor do BDI =>			1,54	Valor com BDI =>		7,41
Composição	Código Banco	Descrição	Und	Quant.	Valor Unit	Total
	89266 SINAPI	CAMINHÃO TOCO, PBT 16.000 KG, CARGA ÚTIL MÁX. 10.685 KG, DIST. ENTRE EIXOS 4,8 M, POTÊNCIA 189 CV, INCLUSIVE CARROCERIA FIXA ABERTA DE MADEIRA/P/ TRANSPORTE GERAL DE CARGA SECA, DIMEN. APROX. 2,5 X 7,00 X 0,50 M - IMPOSTOS E SEGUROS. AF. 06/2014	H	1,00000000	0,47	0,47
Insumo	00037761 SINAPI	CAMINHÃO TOCO, PESO BRUTO TOTAL 16000 KG, CARGA ÚTIL MÁXIMA DE 10685 KG, DISTANCIA ENTRE EIXOS 4,8M, POTENCIA 189 CV (INCLUI CABINE E CHASSI, NAO INCLUI CARROCERIA)	UN	0,0000028	162.237,96	0,45
Insumo	00037731 SINAPI	CARROCERIA FIXA ABERTA DE MADEIRA PARA TRANSPORTE GERAL DE CARGA SECA DIMENSOES APROXIMADAS 2,5 X 7,00 X 0,50 M (INCLUI MONTAGEM, NAO INCLUI CAMINHÃO)	UN	0,0000028	9.318,39	0,02
MO sem LS =>			0,00	0,00	MO com LS =>	0,00
Valor do BDI =>			0,12	Valor com BDI =>		0,59
Composição	Código Banco	Descrição	Und	Quant.	Valor Unit	Total
	89265 SINAPI	CAMINHÃO TOCO, PBT 16.000 KG, CARGA ÚTIL MÁX. 10.685 KG, DIST. ENTRE EIXOS 4,8 M, POTÊNCIA 189 CV, INCLUSIVE CARROCERIA FIXA ABERTA DE MADEIRA/P/ TRANSPORTE GERAL DE CARGA SECA, DIMEN. APROX. 2,5 X 7,00 X 0,50 M - JUROS. AF. 06/2014	H	1,00000000	1,22	1,22
Insumo	00037761 SINAPI	CAMINHÃO TOCO, PESO BRUTO TOTAL 16000 KG, CARGA ÚTIL MÁXIMA DE 10685 KG, DISTANCIA ENTRE EIXOS 4,8M, POTENCIA 189 CV (INCLUI CABINE E CHASSI, NAO INCLUI CARROCERIA)	UN	0,0000072	162.237,96	1,16
Insumo	00037731 SINAPI	CARROCERIA FIXA ABERTA DE MADEIRA PARA TRANSPORTE GERAL DE CARGA SECA DIMENSOES APROXIMADAS 2,5 X 7,00 X 0,50 M (INCLUI MONTAGEM, NAO INCLUI CAMINHÃO)	UN	0,0000072	9.318,39	0,06
MO sem LS =>			0,00	0,00	MO com LS =>	0,00
Valor do BDI =>			0,32	Valor com BDI =>		1,54
Composição	Código Banco	Descrição	Und	Quant.	Valor Unit	Total

Prefeitura Municipal de Macaúbas

Composição	5705 SINAPI	CAMINHÃO TOCO, PBT 16.000 KG, CARGA ÚTIL MÁX. 10.685 KG, DIST. ENTRE EIXOS 4,8 M, POTÊNCIA 189 CV, INCLUSIVE CARROCERIA, FIXA ABERTA DE MADEIRA PI/ TRANSPORTE GERAL DE CARGA SECA, DIMEN. APROX. 2,5 X 7,00 X 0,50 M - MANUTENÇÃO. AF. 06/2014	H	1,00000000	11,02	11,02	
Insumo	00037761 SINAPI	CAMINHÃO TOCO, PESO BRUTO TOTAL 16000 KG, CARGA ÚTIL MÁXIMA DE 10685 KG, DISTANCIA ENTRE EIXOS 4,8M, POTENCIA 189 CV (INCLUI CABINE E CHASSI, NAO INCLUI CARROCERIA)	UN	0,00000643	162,237,96	10,43	
Insumo	00037731 SINAPI	CARROCERIA FIXA ABERTA DE MADEIRA PARA TRANSPORTE GERAL DE CARGA SECA, DIMENSOES APROXIMADAS 2,5 X 7,00 X 0,50 M (INCLUI MONTAGEM, NAO INCLUI CAMINHÃO)	UN	0,00000643	9,318,39	0,59	
		MO sem LS =>	LS =>	0,00	MO com LS =>	0,00	
		Valor do BDI =>	2,90		Valor com BDI =>	13,92	
Composição	Código Banco	Descrição	Tipo	Und	Quant.	Valor Unit	Total
Composição	53797 SINAPI	CAMINHÃO TOCO, PBT 16.000 KG, CARGA ÚTIL MÁX. 10.685 KG, DIST. ENTRE EIXOS 4,8 M, POTÊNCIA 189 CV, INCLUSIVE CARROCERIA, FIXA ABERTA DE MADEIRA PI/ TRANSPORTE GERAL DE CARGA SECA, DIMEN. APROX. 2,5 X 7,00 X 0,50 M - MATERIAIS NA OPERAÇÃO. AF. 06/2014	H	H	1,00000000	46,53	46,53
Insumo	00004221 SINAPI	OLEO DIESEL COMBUSTIVEL COMUM	L	L	19,47000000	2,39	46,53
		MO sem LS =>	LS =>	0,00	MO com LS =>	0,00	0,00
		Valor do BDI =>	12,25		Valor com BDI =>	58,78	
Composição	Código Banco	Descrição	Tipo	Und	Quant.	Valor Unit	Total
Composição	88261 SINAPI	CARPINTEIRO DE ESQUADRIA COM ENCARGOS COMPLEMENTARES	SED	H	1,00000000	32,69	32,69
Auxiliar	95329 SINAPI	CURSO DE CAPACITAÇÃO PARA CARPINTEIRO DE ESQUADRIA (ENCARGOS COMPLEMENTARES) - HORISTA	SED	H	1,00000000	0,28	0,28
Insumo	00037370 SINAPI	ALIMENTAÇÃO - HORISTA (COLETADO CAIXA)	H	H	1,00000000	2,59	2,59
Insumo	0001214 SINAPI	CARPINTEIRO DE ESQUADRIAS	H	H	1,00000000	28,04	28,04
Insumo	00043483 SINAPI	EPI - FAMILIA CARPINTEIRO DE FORMAS - HORISTA (ENCARGOS COMPLEMENTARES - COLETADO CAIXA)	H	H	1,00000000	0,76	0,76
Insumo	00037372 SINAPI	EXAMES - HORISTA (COLETADO CAIXA)	H	H	1,00000000	0,25	0,25
Insumo	00043459 SINAPI	FERRAMENTAS - FAMILIA CARPINTEIRO DE FORMAS - HORISTA (ENCARGOS COMPLEMENTARES - COLETADO CAIXA)	H	H	1,00000000	0,24	0,24
Insumo	00037373 SINAPI	SEGURO - HORISTA (COLETADO CAIXA)	H	H	1,00000000	0,05	0,05
Insumo	00037371 SINAPI	TRANSPORTE - HORISTA (COLETADO CAIXA)	H	H	1,00000000	0,48	0,48
		MO sem LS =>	LS =>	15,31	MO com LS =>	28,32	28,32
		Valor do BDI =>	8,61		Valor com BDI =>	41,30	
Composição	Código Banco	Descrição	Tipo	Und	Quant.	Valor Unit	Total
Composição	88262 SINAPI	CARPINTEIRO DE FORMAS COM ENCARGOS COMPLEMENTARES	SED	H	1,00000000	32,63	32,63
Auxiliar	95330 SINAPI	CURSO DE CAPACITAÇÃO PARA CARPINTEIRO DE FORMAS (ENCARGOS COMPLEMENTARES) - HORISTA	SED	H	1,00000000	0,22	0,22
Insumo	00037370 SINAPI	ALIMENTAÇÃO - HORISTA (COLETADO CAIXA)	H	H	1,00000000	2,59	2,59
Insumo	0001213 SINAPI	CARPINTEIRO DE FORMAS	H	H	1,00000000	28,04	28,04
Insumo	00043483 SINAPI	EPI - FAMILIA CARPINTEIRO DE FORMAS - HORISTA (ENCARGOS COMPLEMENTARES - COLETADO CAIXA)	H	H	1,00000000	0,76	0,76
Insumo	00037372 SINAPI	EXAMES - HORISTA (COLETADO CAIXA)	H	H	1,00000000	0,25	0,25
Insumo	00043459 SINAPI	FERRAMENTAS - FAMILIA CARPINTEIRO DE FORMAS - HORISTA (ENCARGOS COMPLEMENTARES - COLETADO CAIXA)	H	H	1,00000000	0,24	0,24
Insumo	00037373 SINAPI	SEGURO - HORISTA (COLETADO CAIXA)	H	H	1,00000000	0,05	0,05
Insumo	00037371 SINAPI	TRANSPORTE - HORISTA (COLETADO CAIXA)	H	H	1,00000000	0,48	0,48
		MO sem LS =>	LS =>	15,28	MO com LS =>	28,26	28,26
		Valor do BDI =>	8,59		Valor com BDI =>	41,22	

Prefeitura Municipal de Macaúbas

Código	Banco	Descrição	Tipo	Und	Quant.	Valor Unit	Total
Composição	C0776 SEINFRA	CHAPISCO C/ARGAMASSA DE CIMENTO E AREIA SIPENEAR TRAÇO 1:3 ESP. = 5mm P./PAREDE	ARGAMASSAS PARA PAREDES INTERNAS E EXTERNAS	m²	1,0000000	7,93	7,93
Insumo	10109 SEINFRA	AREIA MEDIA		m³	0,0061000	36,00	0,21
Insumo	10805 SEINFRA	CIMENTO PORTLAND	Material	KG	2,4300000	0,32	0,77
Insumo	12391 SEINFRA	PEDREIRO	Mão de Obra	H	0,1000000	32,98	3,29
Insumo	12543 SEINFRA	SERVENTE	Mão de Obra	H	0,1500000	24,43	3,66
		MO sem LS =>		3,76	3,19	MO com LS =>	6,95
		Valor do BDI =>		2,08		Valor com BDI =>	10,01
Composição	90466 SINAPI	CHUMBERTO LINEAR EM ALVENARIA PARA RAMAS/DISTRIBUIÇÃO COM DIÂMETROS MENORES OU IGUAIS A 40 MM. AF_05/2015	INHI - INSTALAÇÕES HIDROSANITARIAS	M	1,0000000	15,37	15,37
Composição	88629 SINAPI	ARGAMASSA TRAÇO 1:3 (EM VOLUME DE CIMENTO E AREIA MÉDIA ÚMIDA), PREPARO MANUAL. AF_08/2019	SEDI - SERVIÇOS DIVERSOS	m³	0,0030000	444,35	1,33
Composição	88248 SINAPI	AUXILIAR DE ENCANADOR OU BOMBEIRO HIDRÁULICO COM ENCARGOS COMPLEMENTARES	SEDI - SERVIÇOS DIVERSOS	H	0,0550000	24,23	1,33
Composição	88267 SINAPI	ENCANADOR OU BOMBEIRO HIDRÁULICO COM ENCARGOS COMPLEMENTARES SEDI - SERVIÇOS DIVERSOS	SEDI - SERVIÇOS DIVERSOS	H	0,3910000	32,51	12,71
		MO sem LS =>		6,82	5,80	MO com LS =>	12,62
		Valor do BDI =>		4,04		Valor com BDI =>	19,41
Composição	91534 SINAPI	COMPACTADOR DE SOLOS DE PERCUSSÃO (SOQUETE) COM MOTOR A GASOLINA 4 TEMPOS, POTÊNCIA 4 CV - CHI DIURNO. AF_08/2015	CHOR - CUSTOS HORÁRIOS DE MÁQUINAS E EQUIPAMENTOS	CHI	1,0000000	40,46	40,46
Composição	91529 SINAPI	COMPACTADOR DE SOLOS DE PERCUSSÃO (SOQUETE) COM MOTOR A GASOLINA 4 TEMPOS, POTÊNCIA 4 CV - DEPRECIÇÃO. AF_08/2015	CHOR - CUSTOS HORÁRIOS DE MÁQUINAS E EQUIPAMENTOS	H	1,0000000	0,41	0,41
Composição	91530 SINAPI	COMPACTADOR DE SOLOS DE PERCUSSÃO (SOQUETE) COM MOTOR A GASOLINA 4 TEMPOS, POTÊNCIA 4 CV - JUROS. AF_08/2015	CHOR - CUSTOS HORÁRIOS DE MÁQUINAS E EQUIPAMENTOS	H	1,0000000	0,05	0,05
Composição	88297 SINAPI	OPERADOR DE MÁQUINAS E EQUIPAMENTOS COM ENCARGOS COMPLEMENTARES	SEDI - SERVIÇOS DIVERSOS	H	1,0000000	40,00	40,00
		MO sem LS =>		19,54	16,61	MO com LS =>	36,15
		Valor do BDI =>		10,65		Valor com BDI =>	51,11
Composição	91533 SINAPI	COMPACTADOR DE SOLOS DE PERCUSSÃO (SOQUETE) COM MOTOR A GASOLINA 4 TEMPOS, POTÊNCIA 4 CV - CHP DIURNO. AF_08/2015	CHOR - CUSTOS HORÁRIOS DE MÁQUINAS E EQUIPAMENTOS	CHP	1,0000000	44,22	44,22
Composição	91529 SINAPI	COMPACTADOR DE SOLOS DE PERCUSSÃO (SOQUETE) COM MOTOR A GASOLINA 4 TEMPOS, POTÊNCIA 4 CV - DEPRECIÇÃO. AF_08/2015	CHOR - CUSTOS HORÁRIOS DE MÁQUINAS E EQUIPAMENTOS	H	1,0000000	0,41	0,41
Composição	91530 SINAPI	COMPACTADOR DE SOLOS DE PERCUSSÃO (SOQUETE) COM MOTOR A GASOLINA 4 TEMPOS, POTÊNCIA 4 CV - JUROS. AF_08/2015	CHOR - CUSTOS HORÁRIOS DE MÁQUINAS E EQUIPAMENTOS	H	1,0000000	0,05	0,05
Composição	91531 SINAPI	COMPACTADOR DE SOLOS DE PERCUSSÃO (SOQUETE) COM MOTOR A GASOLINA 4 TEMPOS, POTÊNCIA 4 CV - MANUTENÇÃO. AF_08/2015	CHOR - CUSTOS HORÁRIOS DE MÁQUINAS E EQUIPAMENTOS	H	1,0000000	0,52	0,52
Composição	91532 SINAPI	COMPACTADOR DE SOLOS DE PERCUSSÃO (SOQUETE) COM MOTOR A GASOLINA 4 TEMPOS, POTÊNCIA 4 CV - MATERIAIS NA OPERAÇÃO. AF_08/2015	CHOR - CUSTOS HORÁRIOS DE MÁQUINAS E EQUIPAMENTOS	H	1,0000000	3,24	3,24
Composição	88297 SINAPI	OPERADOR DE MÁQUINAS E EQUIPAMENTOS COM ENCARGOS COMPLEMENTARES	SEDI - SERVIÇOS DIVERSOS	H	1,0000000	40,00	40,00
		MO sem LS =>		19,54	16,61	MO com LS =>	36,15
		Valor do BDI =>		11,64		Valor com BDI =>	55,86
Composição	91529 SINAPI	COMPACTADOR DE SOLOS DE PERCUSSÃO (SOQUETE) COM MOTOR A GASOLINA 4 TEMPOS, POTÊNCIA 4 CV - DEPRECIÇÃO. AF_08/2015	CHOR - CUSTOS HORÁRIOS DE MÁQUINAS E EQUIPAMENTOS	H	1,0000000	0,41	0,41

Prefeitura Municipal de Macaúbas

Insumo	00013458 SINAPI	COMPACTADOR DE SOLOS DE PERCURSAO (SOQUETE) COM MOTOR A GASOLINA 4 TEMPOS DE 4 HP (4 CV)	Equipamento	UN	0,0000533	7.877,11	0,41
			MO sem LS =>	LS =>	0,00	MO com LS =>	0,00
			Valor do BDI =>	0,10		Valor com BDI =>	0,51
Composição	Código Banco	Descrição	Tipo	Und	Quant.	Valor Unit	Total
	91530 SINAPI	COMPACTADOR DE SOLOS DE PERCUSSÃO (SOQUETE) COM MOTOR A GASOLINA 4 TEMPOS, POTÊNCIA 4 CV - JUROS AF_08/2015	MÁQUINAS E EQUIPAMENTOS	H	1,00000000	0,05	0,05
Insumo	00013458 SINAPI	COMPACTADOR DE SOLOS DE PERCURSAO (SOQUETE) COM MOTOR A GASOLINA 4 TEMPOS DE 4 HP (4 CV)	Equipamento	UN	0,00000074	7.877,11	0,05
			MO sem LS =>	LS =>	0,00	MO com LS =>	0,00
			Valor do BDI =>	0,01		Valor com BDI =>	0,06
Composição	Código Banco	Descrição	Tipo	Und	Quant.	Valor Unit	Total
	91531 SINAPI	COMPACTADOR DE SOLOS DE PERCUSSÃO (SOQUETE) COM MOTOR A GASOLINA 4 TEMPOS, POTÊNCIA 4 CV - MANUTENÇÃO AF_08/2015	MÁQUINAS E EQUIPAMENTOS	H	1,00000000	0,52	0,52
Insumo	00013458 SINAPI	COMPACTADOR DE SOLOS DE PERCURSAO (SOQUETE) COM MOTOR A GASOLINA 4 TEMPOS DE 4 HP (4 CV)	Equipamento	UN	0,00000667	7.877,11	0,52
			MO sem LS =>	LS =>	0,00	MO com LS =>	0,00
			Valor do BDI =>	0,13		Valor com BDI =>	0,65
Composição	Código Banco	Descrição	Tipo	Und	Quant.	Valor Unit	Total
	91532 SINAPI	COMPACTADOR DE SOLOS DE PERCUSSÃO (SOQUETE) COM MOTOR A GASOLINA 4 TEMPOS, POTÊNCIA 4 CV - MATERIAIS NA OPERAÇÃO AF_08/2015	MÁQUINAS E EQUIPAMENTOS	H	1,00000000	3,24	3,24
Insumo	00004222 SINAPI	GASOLINA COMUM	Material	L	1,03000000	3,15	3,24
			MO sem LS =>	LS =>	0,00	MO com LS =>	0,00
			Valor do BDI =>	0,85		Valor com BDI =>	4,09
Composição	Código Banco	Descrição	Tipo	Und	Quant.	Valor Unit	Total
	94970 SINAPI	CONCRETO FCK = 20MPA, TRAÇO 1:2,7:3 (CIMENTO/ÁREA MÉDIA/BRITA 1) - PREPARO MECÂNICO COM BETONEIRA 600 L AF_07/2016	FUES - FUNDAÇÕES E ESTRUTURAS	m³	1,00000000	290,96	290,96
Composição Auxiliar	89225 SINAPI	BETONEIRA CAPACIDADE NOMINAL DE 600 L, CAPACIDADE DE MISTURA 360 L, MOTOR ELÉTRICO TRIFÁSICO POTÊNCIA DE 4 CV, SEM CARREGADOR - CHP DIURNO AF_11/2014	CHOR - CUSTOS HORÁRIOS DE MÁQUINAS E EQUIPAMENTOS	CHP	0,66000000	2,83	1,86
Composição Auxiliar	89226 SINAPI	BETONEIRA CAPACIDADE NOMINAL DE 600 L, CAPACIDADE DE MISTURA 360 L, MOTOR ELÉTRICO TRIFÁSICO POTÊNCIA DE 4 CV, SEM CARREGADOR - CHI DIURNO AF_11/2014	CHOR - CUSTOS HORÁRIOS DE MÁQUINAS E EQUIPAMENTOS	CHI	0,62000000	0,72	0,44
Composição Auxiliar	88316 SINAPI	SERVENTE COM ENCARGOS COMPLEMENTARES	SEDI - SERVIÇOS DIVERSOS	H	2,03000000	21,13	42,89
Composição Auxiliar	88377 SINAPI	OPERADOR DE BETONEIRA ESTACIONÁRIA/MISTURADOR COM ENCARGOS COMPLEMENTARES	SEDI - SERVIÇOS DIVERSOS	H	1,28000000	31,97	40,92
Insumo	00000370 SINAPI	ÁREA MÉDIA - POSTO JAZIDA/FORNECEDOR (RETIRADO NA JAZIDA, SEM TRANSPORTE)	Material	m³	0,76100000	56,48	42,98
Insumo	00001379 SINAPI	CIMENTO PORTLAND COMPOSTO CP II-32	Material	KG	325,16000000	0,42	136,56
Insumo	00004721 SINAPI	PEDRA BRITADA N. 1 (9,5 a 19 MM) POSTO PEDREIRA/FORNECEDOR, SEM FRETE	Material	m³	0,59100000	42,84	25,31
			MO sem LS =>	LS =>	32,18	MO com LS =>	70,03
			Valor do BDI =>	76,63		Valor com BDI =>	367,59
Composição	Código Banco	Descrição	Tipo	Und	Quant.	Valor Unit	Total
	94968 SINAPI	CONCRETO MAGRO PARA LASTRO, TRAÇO 1:4,5:4,5 (CIMENTO/ÁREA MÉDIA/BRITA 1) - PREPARO MECÂNICO COM BETONEIRA 600 L AF_07/2016	FUES - FUNDAÇÕES E ESTRUTURAS	m³	1,00000000	251,07	251,07

Prefeitura Municipal de Macaúbas

Composição Auxiliar	89225 SINAPI	BETONEIRA CAPACIDADE NOMINAL DE 600 L, CAPACIDADE DE MISTURA 360 L, MOTOR ELÉTRICO TRIFÁSICO POTÊNCIA DE 4 CV, SEM CARREGADOR - CHP DIURNO. AF_11/2014	CHP	0,6900000	2,83	1,95
Composição Auxiliar	89226 SINAPI	BETONEIRA CAPACIDADE NOMINAL DE 600 L, CAPACIDADE DE MISTURA 360 L, MOTOR ELÉTRICO TRIFÁSICO POTÊNCIA DE 4 CV, SEM CARREGADOR - CHI DIURNO. AF_11/2014	CHI	0,8500000	0,72	0,46
Composição Auxiliar	88316 SINAPI	SERVENTE COM ENCARGOS COMPLEMENTARES	H	2,1100000	21,13	44,58
Composição Auxiliar	88377 SINAPI	OPERADOR DE BETONEIRA ESTACIONÁRIA/MISTURADOR COM ENCARGOS COMPLEMENTARES	H	1,3300000	31,97	42,52
Insumo	00000370 SINAPI	ÁREA MÉDIA - POSTO JAZIDA/FORNECEDOR (RETIRADO NA JAZIDA, SEM TRANSPORTE)	m³	0,8320000	56,48	46,99
Insumo	00001379 SINAPI	CIMENTO PORTLAND COMPOSTO CP II-32	KG	213,4500000	0,42	89,64
Insumo	00004721 SINAPI	PEDRA BRITADA N. 1 (9,5 a 19 MM) POSTO PEDREIRA/FORNECEDOR, SEM FRETE	m³	0,5820000	42,84	24,93
				MO sem LS =>	33,43	MO com LS =>
				Valor do BDI =>	66,13	Valor com BDI =>
				317,20		
Composição	92794 SINAPI	COARTE E DOBRA DE AÇO CA-50, DIÂMETRO DE 10,0 MM, UTILIZADO EM ESTRUTURAS DIVERSAS, EXCETO LAJES. AF_12/2015	KG	1,0000000	4,32	4,32
Composição Auxiliar	88238 SINAPI	AJUDANTE DE ARMADOR COM ENCARGOS COMPLEMENTARES	H	0,0018000	24,08	0,04
Composição Auxiliar	88245 SINAPI	ARMADOR COM ENCARGOS COMPLEMENTARES	H	0,0125000	32,66	0,40
Insumo	00000034 SINAPI	ACO CA-50, 10,0 MM, VERGALHAO	KG	1,1100000	3,50	3,88
				MO sem LS =>	0,21	LS =>
				Valor do BDI =>	1,13	Valor com BDI =>
				5,45		
Composição	92795 SINAPI	COARTE E DOBRA DE AÇO CA-50, DIÂMETRO DE 12,5 MM, UTILIZADO EM ESTRUTURAS DIVERSAS, EXCETO LAJES. AF_12/2015	KG	1,0000000	3,61	3,61
Composição Auxiliar	88238 SINAPI	AJUDANTE DE ARMADOR COM ENCARGOS COMPLEMENTARES	H	0,0010000	24,08	0,02
Composição Auxiliar	88245 SINAPI	ARMADOR COM ENCARGOS COMPLEMENTARES	H	0,0070000	32,66	0,22
Insumo	00043055 SINAPI	ACO CA-50, 12,5 MM OU 16,0 MM, VERGALHAO	KG	1,1100000	3,04	3,37
				MO sem LS =>	0,11	LS =>
				Valor do BDI =>	0,95	Valor com BDI =>
				4,56		
Composição	92792 SINAPI	COARTE E DOBRA DE AÇO CA-50, DIÂMETRO DE 6,3 MM, UTILIZADO EM ESTRUTURAS DIVERSAS, EXCETO LAJES. AF_12/2015	KG	1,0000000	5,45	5,45
Composição Auxiliar	88238 SINAPI	AJUDANTE DE ARMADOR COM ENCARGOS COMPLEMENTARES	H	0,0059000	24,08	0,14
Composição Auxiliar	88245 SINAPI	ARMADOR COM ENCARGOS COMPLEMENTARES	H	0,0420000	32,66	1,37
Insumo	00000032 SINAPI	ACO CA-50, 6,3 MM, VERGALHAO	KG	1,0700000	3,69	3,94
				MO sem LS =>	0,70	LS =>
				Valor do BDI =>	1,43	Valor com BDI =>
				6,88		
Composição	92793 SINAPI	COARTE E DOBRA DE AÇO CA-50, DIÂMETRO DE 8,0 MM, UTILIZADO EM ESTRUTURAS DIVERSAS, EXCETO LAJES. AF_12/2015	KG	1,0000000	4,91	4,91

Prefeitura Municipal de Macaúbas

Composição Auxiliar	88238 SINAPI	AJUDANTE DE ARMADOR COM ENCARGOS COMPLEMENTARES	SEDI - SERVIÇOS DIVERSOS	H	0,0032000	24,08	0,07
Composição Auxiliar	88245 SINAPI	ARMADOR COM ENCARGOS COMPLEMENTARES	SEDI - SERVIÇOS DIVERSOS	H	0,0224000	32,66	0,73
Insumo	00000033 SINAPI	ACO CA-50, 8,0 MM, VERGALHAO	Material	KG	1,1100000	3,71	4,11
			MO sem LS =>	LS =>	0,32	MO com LS =>	0,69
			Valor do BDI =>	1,29		Valor com BDI =>	6,20
Composição	Código Banco	Descrição	Tipo	Und	Quant.	Valor Unit	Total
	92799 SINAPI	CORTE E DOBRA DE AÇO CA-60, DIÂMETRO DE 4,2 MM, UTILIZADO EM LAJE. AF-12/2015	FUES - FUNDAÇÕES E ESTRUTURAS	KG	1,0000000	6,89	6,89
	88238 SINAPI	AJUDANTE DE ARMADOR COM ENCARGOS COMPLEMENTARES	SEDI - SERVIÇOS DIVERSOS	H	0,0131000	24,08	0,31
	88245 SINAPI	ARMADOR COM ENCARGOS COMPLEMENTARES	SEDI - SERVIÇOS DIVERSOS	H	0,0933000	32,66	3,04
Insumo	00043059 SINAPI	ACO CA-60, 4,2 MM, OU 5,0 MM, OU 6,0 MM, OU 7,0 MM, VERGALHAO	Material	KG	1,0700000	3,31	3,54
			MO sem LS =>	LS =>	1,32	MO com LS =>	2,88
			Valor do BDI =>	1,81		Valor com BDI =>	8,70
Composição	Código Banco	Descrição	Tipo	Und	Quant.	Valor Unit	Total
	92791 SINAPI	CORTE E DOBRA DE AÇO CA-60, DIÂMETRO DE 5,0 MM, UTILIZADO EM ESTRUTURAS DIVERSAS, EXCETO LAJES. AF-12/2015	FUES - FUNDAÇÕES E ESTRUTURAS	KG	1,0000000	6,31	6,31
	88238 SINAPI	AJUDANTE DE ARMADOR COM ENCARGOS COMPLEMENTARES	SEDI - SERVIÇOS DIVERSOS	H	0,0108000	24,08	0,26
	88245 SINAPI	ARMADOR COM ENCARGOS COMPLEMENTARES	SEDI - SERVIÇOS DIVERSOS	H	0,0769000	32,66	2,51
Insumo	00043059 SINAPI	ACO CA-60, 4,2 MM, OU 5,0 MM, OU 6,0 MM, OU 7,0 MM, VERGALHAO	Material	KG	1,0700000	3,31	3,54
			MO sem LS =>	LS =>	1,09	MO com LS =>	2,38
			Valor do BDI =>	1,66		Valor com BDI =>	7,97
Composição	Código Banco	Descrição	Tipo	Und	Quant.	Valor Unit	Total
	86901 SINAPI	CUBA DE EMBUTIR OVAL EM LOUÇA BRANCA, 35 X 50CM OU EQUIVALENTE - FORNECIMENTO E INSTALAÇÃO. AF-12/2013	INHI - INSTALAÇÕES HIDROSANITÁRIAS	UN	1,0000000	96,66	96,66
	88274 SINAPI	MARMORISTA/GRANITEIRO COM ENCARGOS COMPLEMENTARES	SEDI - SERVIÇOS DIVERSOS	H	0,8458000	32,85	27,78
	88316 SINAPI	SERVELENTE COM ENCARGOS COMPLEMENTARES	SEDI - SERVIÇOS DIVERSOS	H	0,2665000	21,13	5,63
Insumo	00020269 SINAPI	LAVATORIO/CUBA DE EMBUTIR OVAL LOUCA BRANCA SEM LADRAO *50 X 35* CM	Material	UN	1,0000000	51,09	51,09
	00004623 SINAPI	MASSA PLASTICA PARA MARMORE/GRANITO	Material	KG	0,5271000	23,08	12,16
			MO sem LS =>	LS =>	13,10	MO com LS =>	28,52
			Valor do BDI =>	25,46		Valor com BDI =>	122,12
Composição	Código Banco	Descrição	Tipo	Und	Quant.	Valor Unit	Total
	95308 SINAPI	CURSO DE CAPACITAÇÃO PARA AJUDANTE DE ARMADOR (ENCARGOS COMPLEMENTARES) - HORISTA	SEDI - SERVIÇOS DIVERSOS	H	1,0000000	0,15	0,15
	00006114 SINAPI	AJUDANTE DE ARMADOR	Mão de Obra	H	0,0079000	19,53	0,15
			MO sem LS =>	LS =>	0,07	MO com LS =>	0,15
			Valor do BDI =>	0,03		Valor com BDI =>	0,18
Composição	Código Banco	Descrição	Tipo	Und	Quant.	Valor Unit	Total
	95309 SINAPI	CURSO DE CAPACITAÇÃO PARA AJUDANTE DE CARPINTEIRO (ENCARGOS COMPLEMENTARES) - HORISTA	SEDI - SERVIÇOS DIVERSOS	H	1,0000000	0,22	0,22
	00006117 SINAPI	CARPINTEIRO AUXILIAR	Mão de Obra	H	0,0102000	22,08	0,22

Prefeitura Municipal de Macaúbas

					Valor do BDI =>	0,18	Valor com BDI =>	0,90
Composição	Código Banco	Descrição	Tipo	Und	Quant.	Valor Unit	Total	
	95335 SINAPI	CURSO DE CAPACITAÇÃO PARA ENCANADOR OU BOMBEIRO HIDRÁULICO (ENCARGOS COMPLEMENTARES) - HORISTA	SEDI - SERVIÇOS DIVERSOS	H	1,00000000	0,34	0,34	
Insumo	00002696 SINAPI	ENCANADOR OU BOMBEIRO HIDRÁULICO	Mão de Obra	H	0,0124000	28,04	0,34	
			MO sem LS =>	LS =>	0,16	MO com LS =>	0,34	
			Valor do BDI =>	0,08	Valor com BDI =>	0,42		
Composição	Código Banco	Descrição	Tipo	Und	Quant.	Valor Unit	Total	
	95337 SINAPI	CURSO DE CAPACITAÇÃO PARA GESSEIRO (ENCARGOS COMPLEMENTARES) - HORISTA	SEDI - SERVIÇOS DIVERSOS	H	1,00000000	0,22	0,22	
Insumo	00012872 SINAPI	GESSEIRO	Mão de Obra	H	0,0079000	28,04	0,22	
			MO sem LS =>	LS =>	0,10	MO com LS =>	0,22	
			Valor do BDI =>	0,05	Valor com BDI =>	0,27		
Composição	Código Banco	Descrição	Tipo	Und	Quant.	Valor Unit	Total	
	95341 SINAPI	CURSO DE CAPACITAÇÃO PARA MARMORISTA/GRANITEIRO (ENCARGOS COMPLEMENTARES) - HORISTA	SEDI - SERVIÇOS DIVERSOS	H	1,00000000	0,28	0,28	
Insumo	00004755 SINAPI	MARMORISTA / GRANITEIRO	Mão de Obra	H	0,0102000	28,17	0,28	
			MO sem LS =>	LS =>	0,13	MO com LS =>	0,28	
			Valor do BDI =>	0,07	Valor com BDI =>	0,35		
Composição	Código Banco	Descrição	Tipo	Und	Quant.	Valor Unit	Total	
	95344 SINAPI	CURSO DE CAPACITAÇÃO PARA MONTADOR DE ESTRUTURA METÁLICA (ENCARGOS COMPLEMENTARES) - HORISTA	SEDI - SERVIÇOS DIVERSOS	H	1,00000000	0,33	0,33	
Insumo	00025957 SINAPI	MONTADOR DE ESTRUTURAS METÁLICAS	Mão de Obra	H	0,0079000	41,93	0,33	
			MO sem LS =>	LS =>	0,15	MO com LS =>	0,33	
			Valor do BDI =>	0,08	Valor com BDI =>	0,41		
Composição	Código Banco	Descrição	Tipo	Und	Quant.	Valor Unit	Total	
	95347 SINAPI	CURSO DE CAPACITAÇÃO PARA MOTORISTA DE CAMINHÃO (ENCARGOS COMPLEMENTARES) - HORISTA	SEDI - SERVIÇOS DIVERSOS	H	1,00000000	0,11	0,11	
Insumo	00004093 SINAPI	MOTORISTA DE CAMINHÃO	Mão de Obra	H	0,0035000	32,17	0,11	
			MO sem LS =>	LS =>	0,05	MO com LS =>	0,11	
			Valor do BDI =>	0,02	Valor com BDI =>	0,13		
Composição	Código Banco	Descrição	Tipo	Und	Quant.	Valor Unit	Total	
	95389 SINAPI	CURSO DE CAPACITAÇÃO PARA OPERADOR DE BETONEIRA ESTACIONÁRIA/MISTURADOR (ENCARGOS COMPLEMENTARES) - HORISTA	SEDI - SERVIÇOS DIVERSOS	H	1,00000000	0,15	0,15	
Insumo	00037666 SINAPI	OPERADOR DE BETONEIRA ESTACIONÁRIA/MISTURADOR	Mão de Obra	H	0,0057000	27,97	0,15	
			MO sem LS =>	LS =>	0,07	MO com LS =>	0,15	
			Valor do BDI =>	0,03	Valor com BDI =>	0,18		
Composição	Código Banco	Descrição	Tipo	Und	Quant.	Valor Unit	Total	
	95356 SINAPI	CURSO DE CAPACITAÇÃO PARA OPERADOR DE DEMARCADORA DE FAIXAS (ENCARGOS COMPLEMENTARES) - HORISTA	SEDI - SERVIÇOS DIVERSOS	H	1,00000000	0,20	0,20	
Insumo	00025960 SINAPI	OPERADOR DE DEMARCADORA DE FAIXAS DE TRAFEGO	Mão de Obra	H	0,0057000	35,66	0,20	
			MO sem LS =>	LS =>	0,09	MO com LS =>	0,20	
			Valor do BDI =>	0,05	Valor com BDI =>	0,25		

Prefeitura Municipal de Macaúbas

Composição	Código Banco	Descrição	Tipo	Und	Quant.	Valor Unit	Total
Composição	95358 SINAPI	CURSO DE CAPACITAÇÃO PARA OPERADOR DE GUINCHO (ENCARGOS COMPLEMENTARES) - HORISTA	SEDI - SERVIÇOS DIVERSOS	H	1,00000000	0,35	0,35
Insumo	00004253 SINAPI	Mão de Obra	MO sem LS =>	H	0,01130000	31,78	0,35
				LS =>	0,16	MO com LS =>	0,35
						Valor com BDI =>	0,44
Composição	95359 SINAPI	CURSO DE CAPACITAÇÃO PARA OPERADOR DE GUINDASTE (ENCARGOS COMPLEMENTARES) - HORISTA	SEDI - SERVIÇOS DIVERSOS	H	1,00000000	0,32	0,32
Insumo	00004254 SINAPI	Mão de Obra	MO sem LS =>	H	0,01130000	28,65	0,32
				LS =>	0,15	MO com LS =>	0,32
						Valor com BDI =>	0,40
Composição	95360 SINAPI	CURSO DE CAPACITAÇÃO PARA OPERADOR DE MÁQUINAS E EQUIPAMENTOS (ENCARGOS COMPLEMENTARES) - HORISTA	SEDI - SERVIÇOS DIVERSOS	H	1,00000000	0,28	0,28
Insumo	00004230 SINAPI	OPERADOR DE MÁQUINAS E TRATORES DIVERSOS (TERRAPLANAGEM)	Mão de Obra	H	0,00790000	35,87	0,28
				LS =>	0,13	MO com LS =>	0,28
						Valor com BDI =>	0,35
Composição	95371 SINAPI	CURSO DE CAPACITAÇÃO PARA PEDREIRO (ENCARGOS COMPLEMENTARES) - HORISTA	SEDI - SERVIÇOS DIVERSOS	H	1,00000000	0,40	0,40
Insumo	00004750 SINAPI	PEDREIRO	Mão de Obra	H	0,01460000	28,04	0,40
				LS =>	0,18	MO com LS =>	0,40
						Valor com BDI =>	0,50
Composição	95372 SINAPI	CURSO DE CAPACITAÇÃO PARA PINTOR (ENCARGOS COMPLEMENTARES) - HORISTA	SEDI - SERVIÇOS DIVERSOS	H	1,00000000	0,28	0,28
Insumo	00004783 SINAPI	PINTOR	Mão de Obra	H	0,01020000	28,04	0,28
				LS =>	0,13	MO com LS =>	0,28
						Valor com BDI =>	0,35
Composição	95378 SINAPI	CURSO DE CAPACITAÇÃO PARA SERVENTE (ENCARGOS COMPLEMENTARES) - HORISTA	SEDI - SERVIÇOS DIVERSOS	H	1,00000000	0,24	0,24
Insumo	00006111 SINAPI	SERVENTE DE OBRAS	Mão de Obra	H	0,01460000	16,53	0,24
				LS =>	0,11	MO com LS =>	0,24
						Valor com BDI =>	0,30
Composição	95385 SINAPI	CURSO DE CAPACITAÇÃO PARA TELHADISTA (ENCARGOS COMPLEMENTARES) - HORISTA	SEDI - SERVIÇOS DIVERSOS	H	1,00000000	0,23	0,23
Insumo	00012869 SINAPI	TELHADADOR	Mão de Obra	H	0,00790000	30,15	0,23
				LS =>	0,11	MO com LS =>	0,23
						Valor com BDI =>	0,29

Prefeitura Municipal de Macaúbas

Código Banco	Descrição	Tipo	Und	Quant.	Valor Unit	Total
3310 ORSE	Chapisco em parede com argamassa traço 1:1 - 1:3 (cimento / areia) - Revisado 08/2015	Conversão InioWOrca	m²	1,0000000	6,46	6,46
1903 ORSE	Argamassa cimento e areia traço 1:1 (1:3) - 1 saco cimento 50kg / 3 padolas areia dim. 0,35 x 0,45 x 0,23 m - Confeção mecânica e transporte	Argamassas	m³	0,0050000	325,07	1,62
10549 ORSE	Encargos Complementares - Servente	Provisórios	h	0,1000000	2,01	0,20
10550 ORSE	Encargos Complementares - Pedreiro	Provisórios	h	0,1000000	1,93	0,19
00004750 SINAPI	PEDREIRO	Mão de Obra	H	0,1000000	28,04	2,80
00006111 SINAPI	SERVENTE DE OBRAS	Mão de Obra	H	0,1000000	16,53	1,65
		MO sem LS =>	LS =>	2,20	MO com LS =>	4,78
		Valor do BDI =>	1,70		Valor com BDI =>	8,16
Código Banco	Descrição	Tipo	Und	Quant.	Valor Unit	Total
124 ORSE	Concreto simples fabricado na obra, fck=13,5 mpa (b1/b2), sem lançamento e adensamento	Concreto Simples	m³	1,0000000	307,41	307,41
10549 ORSE	Encargos Complementares - Servente	Provisórios	h	6,0000000	2,01	12,06
00000367 SINAPI	AREIA GROSSA - POSTO JAZIDA/FORNECEDOR (RETIRADO NA JAZIDA, SEM TRANSPORTE)	Material	m³	0,9430000	56,48	53,26
00001379 SINAPI	CIMENTO PORTLAND COMPOSTO CP II-32	Material	KG	255,0000000	0,42	107,10
00004721 SINAPI	PEDRA BRITADA N. 1 (9,5 a 19 MM) POSTO PEDREIRA/FORNECEDOR, SEM FRETE	Material	m³	0,2090000	42,84	8,95
00004718 SINAPI	PEDRA BRITADA N. 2 (19 A 38 MM) POSTO PEDREIRA/FORNECEDOR, SEM FRETE	Material	m³	0,6270000	42,84	26,86
00006111 SINAPI	SERVENTE DE OBRAS	Mão de Obra	H	6,0000000	16,53	99,18
		MO sem LS =>	LS =>	45,57	MO com LS =>	99,18
		Valor do BDI =>	80,97		Valor com BDI =>	388,38
Código Banco	Descrição	Tipo	Und	Quant.	Valor Unit	Total
95 ORSE	Concreto simples fabricado na obra, fck=13,5 mpa, lançado e adensado	Alvenarias de Pedra e Concretos	m³	1,0000000	364,38	364,38
124 ORSE	Concreto simples fabricado na obra, fck=13,5 mpa (b1/b2), sem lançamento e adensamento	Concreto Simples	m³	1,0000000	307,41	307,41
7692 ORSE	Lançamento de concreto simples fabricado na obra, inclusive adensamento e acabamento em peças da superestrutura	Concreto Simples	m³	1,0000000	56,97	56,97
		MO sem LS =>	LS =>	69,46	MO com LS =>	151,17
		Valor do BDI =>	95,97		Valor com BDI =>	460,35
Código Banco	Descrição	Tipo	Und	Quant.	Valor Unit	Total
126 ORSE	Concreto simples fabricado na obra, fck=15 mpa, lançado e adensado	Concreto Simples	m³	1,0000000	378,64	378,64
125 ORSE	Concreto simples fck= 15 MPA (b1/b2), fabricado na obra, sem lançamento e adensamento	Concreto Simples	m³	1,0000000	321,67	321,67
7692 ORSE	Lançamento de concreto simples fabricado na obra, inclusive adensamento e acabamento em peças da superestrutura	Concreto Simples	m³	1,0000000	56,97	56,97
		MO sem LS =>	LS =>	69,46	MO com LS =>	151,17
		Valor do BDI =>	99,73		Valor com BDI =>	478,37
Código Banco	Descrição	Tipo	Und	Quant.	Valor Unit	Total
125 ORSE	Concreto simples fck= 15 MPA (b1/b2), fabricado na obra, sem lançamento e adensamento	Concreto Simples	m³	1,0000000	321,67	321,67
10549 ORSE	Encargos Complementares - Servente	Provisórios	h	6,0000000	2,01	12,06
00000367 SINAPI	AREIA GROSSA - POSTO JAZIDA/FORNECEDOR (RETIRADO NA JAZIDA, SEM TRANSPORTE)	Material	m³	0,9130000	56,48	51,56

Rua Dr. Vital Soares 1º Andar | 268 | Centro | Macaúbas-Ba

pmmacaubas.ba.ipmbrasil.org.br

Prefeitura Municipal de Macaúbas

Insumo	00001379 SINAPI	CIMENTO PORTLAND COMPOSTO CP II-32	Material	KG	293,00000000	0,42	123,06
Insumo	00004718 SINAPI	PEDRA BRITADA N. 2 (19 A 38 MM) POSTO PEDREIRA/FORNECEDOR, SEM FRETE	Material	m³	0,62700000	42,84	26,86
Insumo	00004721 SINAPI	PEDRA BRITADA N. 1 (9,5 a 19 MM) POSTO PEDREIRA/FORNECEDOR, SEM FRETE	Material	m³	0,20900000	42,84	8,95
Insumo	00006111 SINAPI	SERVELENTE DE OBRAS	Mão de Obra	H	6,00000000	16,53	99,18
			MO sem LS =>	LS =>	45,57	MO com LS =>	99,18
			Valor do BDI =>		84,72	Valor com BDI =>	406,39
Composição	Código Banco	Descrição	Tipo	Und	Quant.	Valor Unit	Total
	96 ORSE	Concreto simples usinado fck=15mpa, bombeado, lançado e adensado em superestrutura para Fundações	Alvenarias de Pedra e Concretos para Fundações	m³	1,00000000	247,58	247,58
Auxiliar	128 ORSE	Lançamento de concreto usinado, bombeado, em peças armadas da superestrutura, inclusive colocação, adensamento e acabamento	Concreto Simples	m³	1,00000000	56,97	56,97
Insumo	634 ORSE	Concreto usinado bombeavel b0-b1 fck=15mpa	Material	m³	1,00000000	169,43	169,43
Insumo	00025950 SINAPI	SERVICO DE BOMBAMENTO DE CONCRETO COM CONSUMO MINIMO DE 40 M3	Material	m³	1,00000000	21,18	21,18
			MO sem LS =>	LS =>	23,89	MO com LS =>	51,99
			Valor do BDI =>		65,21	Valor com BDI =>	312,79
Composição	Código Banco	Descrição	Tipo	Und	Quant.	Valor Unit	Total
	127 ORSE	Concreto simples usinado fck=21mpa, bombeado, lançado e adensado em superestrutura	Concreto Simples	m³	1,00000000	284,12	284,12
Auxiliar	128 ORSE	Lançamento de concreto usinado, bombeado, em peças armadas da superestrutura, inclusive colocação, adensamento e acabamento	Concreto Simples	m³	1,00000000	56,97	56,97
Insumo	00025950 SINAPI	SERVICO DE BOMBAMENTO DE CONCRETO COM CONSUMO MINIMO DE 40 M3	Material	m³	1,00000000	21,18	21,18
Insumo	00034492 SINAPI	CONCRETO USINADO BOMBEAVEL, CLASSE DE RESISTENCIA C20, COM BRITA 0 E 1, SLUMP = 100 +/- 20 MM, EXCLUI SERVICO DE BOMBAMENTO (NBR 8953)	Material	m³	1,00000000	205,97	205,97
			MO sem LS =>	LS =>	23,89	MO com LS =>	51,99
			Valor do BDI =>		74,83	Valor com BDI =>	358,95
Composição	Código Banco	Descrição	Tipo	Und	Quant.	Valor Unit	Total
	88264 SINAPI	ELETRICISTA COM ENCARGOS COMPLEMENTARES	SEDI - SERVIÇOS DIVERSOS	H	1,00000000	33,18	33,18
Auxiliar	95332 SINAPI	CURSO DE CAPACITAÇÃO PARA ELETRICISTA (ENCARGOS COMPLEMENTARES) - HORISTA	SEDI - SERVIÇOS DIVERSOS	H	1,00000000	0,72	0,72
Insumo	00037370 SINAPI	ALIMENTAÇÃO - HORISTA (COLETADO CAIXA)	Outros	H	1,00000000	2,59	2,59
Insumo	00002436 SINAPI	ELETRICISTA	Mão de Obra	H	1,00000000	28,04	28,04
Insumo	00043484 SINAPI	EPI - FAMILIA ELETRICISTA - HORISTA (ENCARGOS COMPLEMENTARES - COLETADO CAIXA)	Equipamento	H	1,00000000	0,66	0,66
Insumo	00037372 SINAPI	EXAMES - HORISTA (COLETADO CAIXA)	Outros	H	1,00000000	0,25	0,25
Insumo	00043460 SINAPI	FERRAMENTAS - FAMILIA ELETRICISTA - HORISTA (ENCARGOS COMPLEMENTARES - COLETADO CAIXA)	Equipamento	H	1,00000000	0,39	0,39
Insumo	00037373 SINAPI	SEGURO - HORISTA (COLETADO CAIXA)	Taxas	H	1,00000000	0,05	0,05
Insumo	00037371 SINAPI	TRANSPORTE - HORISTA (COLETADO CAIXA)	Serviços	H	1,00000000	0,48	0,48
			MO sem LS =>	LS =>	13,21	MO com LS =>	28,76
			Valor do BDI =>		8,73	Valor com BDI =>	41,91
Composição	Código Banco	Descrição	Tipo	Und	Quant.	Valor Unit	Total
	91642 SINAPI	ELETRODUTO FLEXIVEL CORRUGADO, PVC, DN 20 MM (1/2"), PARA CIRCUITOS TERMINAIS, INSTALADO EM LAJE - FORNECIMENTO E INSTALAÇÃO. AF_12/2015	ELETRICISTA E ILUMINAÇÃO EXTERNA	M	1,00000000	5,15	5,15
Auxiliar	88247 SINAPI	AUXILIAR DE ELETRICISTA COM ENCARGOS COMPLEMENTARES	SEDI - SERVIÇOS DIVERSOS	H	0,07200000	24,62	1,77

Prefeitura Municipal de Macaúbas

Composição Auxiliar	88264 SINAPI	ELETRICISTA COM ENCARGOS COMPLEMENTARES	SEDI - SERVIÇOS DIVERSOS	H	0,0720000	33,18	2,38
Insumo	00043132 SINAPI	ARAME RECOZIDO 16 BWG, D = 1,65 MM (0,016 KG/M) OU 18 BWG, D = 1,25 MM (0,01 KG/M)	Material	KG	0,0016000	8,97	0,01
Insumo	00002689 SINAPI	ELETRODUTO PVC FLEXIVEL CORRUGADO, COR AMARELA, DE 20 MM	Material	M	1,1000000	0,90	0,99
		MO sem LS =>		LS =>		1,62 MO com LS =>	3,52
		Valor do BDI =>				Valor com BDI =>	6,50
Composição	Código Banco	Descrição	Tipo	Und	Quant.	Valor Unit	Total
	91852 SINAPI	ELETRODUTO FLEXIVEL CORRUGADO, PVC, DN 20 MM (1/2"), PARA CIRCUITOS TERMINAIS, INSTALADO EM PAREDE - FORNECIMENTO E INSTALAÇÃO, AF 12/2015	INEL - INSTALAÇÃO ELÉTRICA/ELETRIFICAÇÃO E ILUMINAÇÃO EXTERNA	M	1,0000000	8,36	8,36
Composição Auxiliar	88247 SINAPI	AUXILIAR DE ELETRICISTA COM ENCARGOS COMPLEMENTARES	SEDI - SERVIÇOS DIVERSOS	H	0,1290000	24,62	3,17
Composição Auxiliar	88264 SINAPI	ELETRICISTA COM ENCARGOS COMPLEMENTARES	SEDI - SERVIÇOS DIVERSOS	H	0,1290000	33,18	4,28
Insumo	00002689 SINAPI	ELETRODUTO PVC FLEXIVEL CORRUGADO, COR AMARELA, DE 20 MM	Material	M	1,0170000	0,90	0,91
		MO sem LS =>		LS =>		2,90 MO com LS =>	6,31
		Valor do BDI =>				Valor com BDI =>	10,56
Composição	Código Banco	Descrição	Tipo	Und	Quant.	Valor Unit	Total
	88267 SINAPI	ENCANADOR OU BOMBEIRO HIDRÁULICO COM ENCARGOS COMPLEMENTARES SEDI - SERVIÇOS DIVERSOS	SEDI - SERVIÇOS DIVERSOS	H	1,0000000	32,51	32,51
Composição Auxiliar	95335 SINAPI	CURSO DE CAPACITAÇÃO PARA ENCANADOR OU BOMBEIRO HIDRÁULICO (ENCARGOS COMPLEMENTARES) - HORISTA	SEDI - SERVIÇOS DIVERSOS	H	1,0000000	0,34	0,34
Insumo	00037370 SINAPI	ALIMENTAÇÃO - HORISTA (COLETADO CAIXA)	Outros	H	1,0000000	2,59	2,59
Insumo	00002696 SINAPI	ENCANADOR OU BOMBEIRO HIDRÁULICO	Mão de Obra	H	1,0000000	28,04	28,04
Insumo	00043485 SINAPI	EPI - FAMILIA ENCANADOR - HORISTA (ENCARGOS COMPLEMENTARES - COLETADO CAIXA)	Equipamento	H	1,0000000	0,59	0,59
Insumo	00037372 SINAPI	EXAMES - HORISTA (COLETADO CAIXA)	Outros	H	1,0000000	0,25	0,25
Insumo	00043461 SINAPI	FERRAMENTAS - FAMILIA ENCANADOR - HORISTA (ENCARGOS COMPLEMENTARES - COLETADO CAIXA)	Equipamento	H	1,0000000	0,17	0,17
Insumo	00037373 SINAPI	SEGURO - HORISTA (COLETADO CAIXA)	Taxas	H	1,0000000	0,05	0,05
Insumo	00037371 SINAPI	TRANSPORTE - HORISTA (COLETADO CAIXA)	Serviços	H	1,0000000	0,48	0,48
		MO sem LS =>		LS =>		13,04 MO com LS =>	28,38
		Valor do BDI =>				Valor com BDI =>	41,07
Composição	Código Banco	Descrição	Tipo	Und	Quant.	Valor Unit	Total
	86884 SINAPI	ENGATE FLEXIVEL EM PLÁSTICO BRANCO, 1/2" X 30CM - FORNECIMENTO E INSTALAÇÃO AF 12/2013	INHI - INSTALAÇÕES HIDROSANITÁRIAS	UN	1,0000000	8,10	8,10
Composição Auxiliar	88267 SINAPI	ENCANADOR OU BOMBEIRO HIDRÁULICO COM ENCARGOS COMPLEMENTARES SEDI - SERVIÇOS DIVERSOS	SEDI - SERVIÇOS DIVERSOS	H	0,1525000	32,51	4,95
Composição Auxiliar	88316 SINAPI	SERVENTE COM ENCARGOS COMPLEMENTARES	SEDI - SERVIÇOS DIVERSOS	H	0,0481000	21,13	1,01
Insumo	00006141 SINAPI	ENGATE/RABICHO FLEXIVEL PLÁSTICO (PVC OU ABS) BRANCO 1/2" X 30 CM	Material	UN	1,0000000	2,09	2,09
Insumo	00003146 SINAPI	FITA VEDA ROSCA EM ROLOS DE 18 MM X 10 M (L X C)	Material	UN	0,0210000	2,44	0,05
		MO sem LS =>		LS =>		2,35 MO com LS =>	5,12
		Valor do BDI =>				Valor com BDI =>	10,23
Composição	Código Banco	Descrição	Tipo	Und	Quant.	Valor Unit	Total
	C2784 SEINFRA	ESCAVAÇÃO MANUAL SOLO DE 1A.CAT. PROF. ATÉ 1,50m	ESCAVAÇÕES EM	m³	1,0000000	64,73	64,73
Insumo	12543 SEINFRA	Mão de Obra	Mão de Obra	H	2,6500000	24,43	64,73
		MO sem LS =>		LS =>		29,74 MO com LS =>	64,73

Prefeitura Municipal de Macaúbas

Valor do BDI =>		Valor do BDI =>		Valor do BDI =>		Valor do BDI =>	
17,04		17,04		17,04		81,77	
Código	Banco	Descrição	Tipo	Und	Quant.	Valor Unit	Total
Composição	8624 ORSE	Emassamento de superfície, com aplicação de 02 demãos de massa acrílica, lixamento e retoques - Rev 01	Latex PVA	m²	1,0000000	18,73	18,73
Composição Auxiliar	10549 ORSE	Encargos Complementares - Servente	Provisórios	h	0,2500000	2,01	0,50
Composição Auxiliar	10553 ORSE	Encargos Complementares - Pintor	Provisórios	h	0,3500000	2,04	0,71
Insumo	1602 ORSE	Massa acrílica Massa acrílica (lata de 18 l)	Material	l	0,7200000	4,74	3,41
Insumo	00003767 SINAPI	LIXA EM FOLHA PARA PAREDE OU MADEIRA, NUMERO 120 (COR VERMELHA)	Material	UN	0,9000000	0,35	0,17
Insumo	00004783 SINAPI	PINTOR	H	0,3500000	28,04	9,81	9,81
Insumo	00006111 SINAPI	SERVENTE DE OBRAS	Mão de Obra	H	0,2500000	16,53	4,13
				MO sem LS =>	7,54		
				LS =>	6,40	MO com LS =>	13,94
				Valor do BDI =>	4,93	Valor do BDI =>	23,66
Código	Banco	Descrição	Tipo	Und	Quant.	Valor Unit	Total
Composição	10555 ORSE	Encargos Complementares - Armador	Provisórios	h	1,0000000	1,92	1,92
Insumo	158 ORSE	Almoço (Participação do empregador)	Material	un	0,1018000	7,06	0,71
Insumo	941 ORSE	Fardamento	Material	un	0,0015000	50,32	0,07
Insumo	1651 ORSE	Óculos branco proteção	Material	pr	0,0008000	3,74	0,00
Insumo	2378 ORSE	Vale transporte	Material	un	0,0654000	2,82	0,18
Insumo	10362 ORSE	Seguro de vida e acidente em grupo	Serviços	un	0,0045000	8,85	0,03
Insumo	10492 ORSE	Cesta Básica	Material	un	0,0045000	98,83	0,44
Insumo	10517 ORSE	Exames admissionais/demissionais (checkup)	Serviços	cj	0,0004000	211,78	0,08
Insumo	10585 ORSE	Arco de serra	Material	un	0,0002000	15,00	0,00
Insumo	10586 ORSE	Torquesa	Material	un	0,0002000	12,64	0,00
Insumo	10596 ORSE	Protetor auricular	Material	un	0,0045000	3,46	0,01
Insumo	10599 ORSE	Protetor solar fps 30 com 120ml	Material	un	0,0018000	25,34	0,04
Insumo	10761 ORSE	Refeição - café da manhã (café com leite e dois pães com manteiga)	Serviços	un	0,1018000	3,18	0,32
Insumo	00012893 SINAPI	BOTA DE SEGURANCA COM BIQUIEIRA DE ACO E COLARINHO ACOLCHOADO	Material	PAR	0,0008000	38,63	0,03
Insumo	00012894 SINAPI	CAPA PARA CHUVA EM PVC COM FORRO DE POLIESTER, COM CAPUZ (AMARELA OU AZUL)	Material	UN	0,0002000	10,46	0,00
Insumo	00012895 SINAPI	CAPACETE DE SEGURANCA ABA FRONTAL COM SUSPENSÃO DE POLIETILENO, SEM JUGULAR (CLASSE B)	Material	UN	0,0006000	8,05	0,00
Insumo	00012892 SINAPI	LUVA RASPA DE COURO, CANO CURTO (PUNHO *7* CM)	Equipamento	PAR	0,0023000	7,24	0,01
				MO sem LS =>	0,00		
				LS =>	0,00	MO com LS =>	0,00
				Valor do BDI =>	0,50	Valor do BDI =>	2,42
Código	Banco	Descrição	Tipo	Und	Quant.	Valor Unit	Total
Composição	10551 ORSE	Encargos Complementares - Carpinteiro	Provisórios	h	1,0000000	1,95	1,95
Insumo	158 ORSE	Almoço (Participação do empregador)	Material	un	0,1018000	7,06	0,71
Insumo	941 ORSE	Fardamento	Material	un	0,0015000	50,32	0,07
Insumo	1651 ORSE	Óculos branco proteção	Material	pr	0,0007000	3,74	0,00
Insumo	2378 ORSE	Vale transporte	Material	un	0,0654000	2,82	0,18
Insumo	10362 ORSE	Seguro de vida e acidente em grupo	Serviços	un	0,0045000	8,85	0,03
Insumo	10492 ORSE	Cesta Básica	Material	un	0,0045000	98,83	0,44
Insumo	10517 ORSE	Exames admissionais/demissionais (checkup)	Serviços	cj	0,0004000	211,78	0,08
Insumo	10577 ORSE	Serrde 40cm	Material	un	0,0001000	13,12	0,00
Insumo	10578 ORSE	Formão grande	Material	un	0,0002000	10,69	0,00
Insumo	10579 ORSE	Chave de fenda chaata 30 cm	Material	un	0,0002000	13,02	0,00
Insumo	10596 ORSE	Protetor auricular	Material	un	0,0045000	3,46	0,01
Insumo	10599 ORSE	Protetor solar fps 30 com 120ml	Material	un	0,0018000	25,34	0,04
Insumo	10761 ORSE	Refeição - café da manhã (café com leite e dois pães com manteiga)	Serviços	un	0,1018000	3,18	0,32

Prefeitura Municipal de Macaúbas

Código Banco	Descrição	Tipo	Und	Quant.	Valor Unit	Total	
Insumo	00012894 SINAPI	CAPA PARA CHUVA EM PVC COM FORRO DE POLIESTER, COM CAPUZ (AMARELA OU AZUL)	Material	UN	0,0002000	10,46	0,00
Insumo	00012895 SINAPI	CAPACETE DE SEGURANCA ABA FRONTAL COM SUSPENSÃO DE POLIETILENO, SEM JUGULAR (CLASSE B)	Material	UN	0,0006000	8,05	0,00
Insumo	00012892 SINAPI	LUVAS RASPA DE COURO, CANO CURTO (PUNHO *7* CM)	Equipamento	PAR	0,0023000	7,24	0,01
		MO sem LS =>		LS =>	0,00	MO com LS =>	0,00
		Valor do BDI =>		0,50		Valor com BDI =>	2,42
Composição	Código Banco	Descrição	Tipo	Und	Quant.	Valor Unit	Total
Insumo	10554 ORSE	Encargos Complementares - Encanador	Provisórios	h	1,0000000	1,94	1,94
Insumo	158 ORSE	Almoço (Participação do empregador)	Material	un	0,1018000	7,06	0,71
Insumo	941 ORSE	Fardamento	Material	un	0,0015000	50,32	0,07
Insumo	1651 ORSE	Óculos branco proteção	Material	pr	0,0008000	3,74	0,00
Insumo	2378 ORSE	Vale transporte	Material	un	0,0654000	2,82	0,18
Insumo	10362 ORSE	Seguro de vida e acidente em grupo	Serviços	un	0,0045000	8,85	0,03
Insumo	10492 ORSE	Cesta Básica	Material	un	0,0045000	98,83	0,44
Insumo	10517 ORSE	Exames admissionais/demissionais (checkout)	Serviços	cj	0,0004000	211,78	0,08
Insumo	10592 ORSE	Lima chata 12"	Material	un	0,0001000	20,40	0,00
Insumo	10593 ORSE	Prato simples 30cm	Material	un	0,0001000	31,55	0,00
Insumo	10596 ORSE	Protetor auricular	Material	un	0,0045000	3,46	0,01
Insumo	10599 ORSE	Protetor solar fps 30 com 120ml	Material	un	0,0018000	25,34	0,04
Insumo	10761 ORSE	Refeição - café da manhã (café com leite e dois pães com manteiga)	Serviços	un	0,1018000	3,18	0,32
Insumo	11253 ORSE	Tarracha para tubos PVC de 1/2"	Material	un	0,0011000	11,93	0,01
Insumo	11254 ORSE	Tarracha para tubos PVC de 3/4"	Material	un	0,0007000	13,41	0,00
Insumo	11255 ORSE	Tarracha para tubos PVC de 1"	Material	un	0,0006000	15,50	0,00
Insumo	11256 ORSE	Tarracha para tubos PVC de 1 1/2"	Material	un	0,0004000	42,36	0,01
Insumo	11257 ORSE	Tarracha para tubos PVC de 1 1/4"	Material	un	0,0004000	22,14	0,00
Insumo	00012893 SINAPI	BOTA DE SEGURANCA COM BIQUEIRA DE ACO E COLARINHO ACOLCHOADO	Material	PAR	0,0008000	38,63	0,03
Insumo	00012894 SINAPI	CAPA PARA CHUVA EM PVC COM FORRO DE POLIESTER, COM CAPUZ (AMARELA OU AZUL)	Material	UN	0,0002000	10,46	0,00
Insumo	00012895 SINAPI	CAPACETE DE SEGURANCA ABA FRONTAL COM SUSPENSÃO DE POLIETILENO, SEM JUGULAR (CLASSE B)	Material	UN	0,0006000	8,05	0,00
Insumo	00012892 SINAPI	LUVAS RASPA DE COURO, CANO CURTO (PUNHO *7* CM)	Equipamento	PAR	0,0023000	7,24	0,01
		MO sem LS =>		LS =>	0,00	MO com LS =>	0,00
		Valor do BDI =>		0,51		Valor com BDI =>	2,45
Composição	Código Banco	Descrição	Tipo	Und	Quant.	Valor Unit	Total
Insumo	10550 ORSE	Encargos Complementares - Pedreiro	Provisórios	h	1,0000000	1,93	1,93
Insumo	158 ORSE	Almoço (Participação do empregador)	Material	un	0,1018000	7,06	0,71
Insumo	941 ORSE	Fardamento	Material	un	0,0015000	50,32	0,07
Insumo	1651 ORSE	Óculos branco proteção	Material	pr	0,0008000	3,74	0,00
Insumo	2378 ORSE	Vale transporte	Material	un	0,0654000	2,82	0,18
Insumo	4174 ORSE	Despenadeira de aço lisa, cabo madeira, ref:143, Alias ou similar	Material	un	0,0005000	7,62	0,00
Insumo	4722 ORSE	Colher de pedreiro	Material	un	0,0004000	10,91	0,00
Insumo	10282 ORSE	Regua de alumínio c/ 2,00m (para pedreiro)	Material	un	0,0002000	11,79	0,00
Insumo	10362 ORSE	Seguro de vida e acidente em grupo	Serviços	un	0,0045000	8,85	0,03
Insumo	10492 ORSE	Cesta Básica	Material	un	0,0045000	98,83	0,44
Insumo	10517 ORSE	Exames admissionais/demissionais (checkout)	Serviços	cj	0,0004000	211,78	0,08
Insumo	10596 ORSE	Protetor auricular	Material	un	0,0045000	3,46	0,01
Insumo	10599 ORSE	Protetor solar fps 30 com 120ml	Material	un	0,0018000	25,34	0,04
Insumo	10761 ORSE	Refeição - café da manhã (café com leite e dois pães com manteiga)	Serviços	un	0,1018000	3,18	0,32
Insumo	10789 ORSE	Nível de bolha de madeira	Material	un	0,0002000	7,91	0,00
Insumo	10790 ORSE	Prumo de face	Material	un	0,0001000	13,19	0,00
Insumo	11243 ORSE	Martelo sem unha	Material	un	0,0001000	11,68	0,00

Prefeitura Municipal de Macaúbas

Código Banco	Descrição	Tipo	Und	Quant.	Valor Unit	Total
Insumo 11245 ORSE	Desempoladeira de madeira 12x22	Material	un	0,0007000	7,95	0,00
Insumo 11246 ORSE	Escala métrica de bambú	Material	un	0,0007000	6,39	0,00
Insumo 11247 ORSE	Serra mármore Serra marmore	Material	un	0,0001000	192,70	0,01
Insumo 11264 ORSE	Marrela de 1/2 kg com cabo	Material	un	0,0002000	9,54	0,00
Insumo 11265 ORSE	Marrêlo de borracha com cabo	Material	un	0,0004000	8,12	0,00
Insumo 00012892 SINAPI	LUVAS RASPA DE COURO, CANO CURTO (PUNHO *7- CM)	Equipamento	PAR	0,00023000	7,24	0,01
Insumo 00012893 SINAPI	BOTA DE SEGURANCA COM BIQUEIRA DE ACO E COLARINHO ACOLCHOADO	Material	PAR	0,0008000	38,63	0,03
Insumo 00012894 SINAPI	CAPA PARA CHUVA EM PVC COM FORRO DE POLIESTER, COM CAPUZ (AMARELA OU AZUL)	Material	UN	0,0002000	10,46	0,00
Insumo 00012895 SINAPI	CAPACETE DE SEGURANCA ABA FRONTAL COM SUSPENSÃO DE POLIETILENO, SEM JUGULAR (CLASSE B)	Material	UN	0,0006000	8,05	0,00
				MO sem LS =>	0,00	LS =>
				MO com LS =>	0,00	MO com LS =>
				Valor do BDI =>	0,50	Valor com BDI =>
				Valor do BDI =>	0,50	Valor com BDI =>
				2,43		2,43
Código Banco	Descrição	Tipo	Und	Quant.	Valor Unit	Total
Composição 10550 ORSE	Encargos Complementares - Pedreiro	Provisórios	h	1,0000000	1,93	1,93
Insumo 158 ORSE	Almoço (Participação do empregador)	Material	un	0,1018000	7,06	0,71
Insumo 941 ORSE	Fardamento	Material	un	0,0015000	50,32	0,07
Insumo 1651 ORSE	Óculos branco proteção	Material	pr	0,0008000	3,74	0,00
Insumo 2378 ORSE	Vale transporte	Material	un	0,0654000	2,82	0,18
Insumo 4174 ORSE	Desempenadeira de aço lisa, cabo madeira, ref:143, Atlas ou similar	Material	un	0,0005000	7,62	0,00
Insumo 4722 ORSE	Colher de pedreiro	Material	un	0,0004000	10,91	0,00
Insumo 10282 ORSE	Regua de alumínio c/ 2,00m (para pedreiro)	Material	un	0,0002000	11,79	0,00
Insumo 10362 ORSE	Seguro de vida e acidente em grupo	Serviços	un	0,0045000	8,85	0,03
Insumo 10492 ORSE	Cesta Básica	Material	un	0,0045000	98,83	0,44
Insumo 10517 ORSE	Exames admissionais/demissionais (checkup)	Serviços	cj	0,0004000	211,78	0,08
Insumo 10596 ORSE	Protetor auricular	Material	un	0,0045000	3,46	0,01
Insumo 10599 ORSE	Protetor solar fps 30 com 120ml	Material	un	0,0018000	25,34	0,04
Insumo 10761 ORSE	Refeição - café da manhã (café com leite e dois pães com manteiga)	Serviços	un	0,1018000	3,18	0,32
Insumo 10789 ORSE	Nível de bolha de madeira	Material	un	0,0002000	7,91	0,00
Insumo 10790 ORSE	Prumo de face	Material	un	0,0001000	13,19	0,00
Insumo 11243 ORSE	Marrêlo sem unha	Material	un	0,0001000	11,68	0,00
Insumo 11245 ORSE	Desempoladeira de madeira 12x22	Material	un	0,0007000	7,95	0,00
Insumo 11246 ORSE	Escala métrica de bambú	Material	un	0,0007000	6,39	0,00
Insumo 11247 ORSE	Serra mármore Serra marmore	Material	un	0,0001000	192,70	0,01
Insumo 11264 ORSE	Marrêlo de 1/2 kg com cabo	Material	un	0,0002000	9,54	0,00
Insumo 11265 ORSE	Marrêlo de borracha com cabo	Material	un	0,0004000	8,12	0,00
Insumo 00012893 SINAPI	BOTA DE SEGURANCA COM BIQUEIRA DE ACO E COLARINHO ACOLCHOADO	Material	PAR	0,0008000	38,63	0,03
Insumo 00012894 SINAPI	CAPA PARA CHUVA EM PVC COM FORRO DE POLIESTER, COM CAPUZ (AMARELA OU AZUL)	Material	UN	0,0002000	10,46	0,00
Insumo 00012895 SINAPI	CAPACETE DE SEGURANCA ABA FRONTAL COM SUSPENSÃO DE POLIETILENO, SEM JUGULAR (CLASSE B)	Material	UN	0,0006000	8,05	0,00
Insumo 00012892 SINAPI	LUVAS RASPA DE COURO, CANO CURTO (PUNHO *7- CM)	Equipamento	PAR	0,0023000	7,24	0,01
				MO sem LS =>	0,00	LS =>
				MO com LS =>	0,00	MO com LS =>
				Valor do BDI =>	0,50	Valor com BDI =>
				Valor do BDI =>	0,50	Valor com BDI =>
				2,43		2,43
Código Banco	Descrição	Tipo	Und	Quant.	Valor Unit	Total
Composição 10553 ORSE	Encargos Complementares - Pintor	Provisórios	h	1,0000000	2,04	2,04
Insumo 158 ORSE	Almoço (Participação do empregador)	Material	un	0,1018000	7,06	0,71
Insumo 941 ORSE	Fardamento	Material	un	0,0015000	50,32	0,07
Insumo 1651 ORSE	Óculos branco proteção	Material	pr	0,0008000	3,74	0,00
Insumo 2378 ORSE	Vale transporte	Material	un	0,0654000	2,82	0,18
Insumo 4174 ORSE	Desempenadeira de aço lisa, cabo madeira, ref:143, Atlas ou similar	Material	un	0,0005000	7,62	0,00
Insumo 4725 ORSE	Espátula	Material	un	0,0004000	14,05	0,00

Prefeitura Municipal de Macaúbas

Composição	Código Banco	Descrição	Tipo	Und	Quant.	Valor Unit	Total
Insumo	10362 ORSE	Seguro de vida e acidente em grupo	Serviços	un	0,0045000	8,85	0,03
Insumo	10492 ORSE	Cesta Básica	Material	un	0,0045000	98,83	0,44
Insumo	10517 ORSE	Exames admissionais/demissionais (checkout)	Serviços	cj	0,0004000	211,78	0,08
Insumo	10583 ORSE	Tirinha 3"	Material	un	0,0045000	3,95	0,01
Insumo	10596 ORSE	Protetor auricular	Material	un	0,0045000	3,46	0,01
Insumo	10599 ORSE	Protetor solar fps 30 com 120ml	Material	un	0,0018000	25,34	0,04
Insumo	10761 ORSE	Refeição - café da manhã (café com leite e dois pães com manteiga)	Serviços	un	0,1018000	3,18	0,32
Insumo	11250 ORSE	Rolo lá de carneiro 20cm	Material	un	0,0023000	11,22	0,02
Insumo	11251 ORSE	Pincei de seda 2"	Material	un	0,0045000	18,83	0,08
Insumo	11252 ORSE	Escada de alumínio de abrir com 7 degraus	Material	un	0,0001000	128,83	0,01
Insumo	00012893 SINAPI	BOTA DE SEGURANÇA COM BIQUIEIRA DE ACO E COLARINHO ACOLCHOADO	Material	PAR	0,0008000	38,63	0,03
Insumo	00012894 SINAPI	CAPA PARA CHUVA EM PVC COM FORRO DE POLIESTER, COM CAPUZ (AMARELA OU AZUL)	Material	UN	0,0002000	10,46	0,00
Insumo	00012895 SINAPI	CAPACETE DE SEGURANÇA ABA FRONTAL COM SUSPENSÃO DE POLIETILENO, SEM JUGULAR (CLASSE B)	Material	UN	0,0006000	8,05	0,00
Insumo	00012892 SINAPI	LUVAS RASPA DE COURO, CANO CURTO (PUNHO *7* CM)	Equipamento	PAR	0,0023000	7,24	0,01
		MO sem LS =>		LS =>	0,00	MO com LS =>	0,00
		Valor do BDI =>		0,53		Valor com BDI =>	2,57
Composição	Código Banco	Descrição	Tipo	Und	Quant.	Valor Unit	Total
Insumo	10594 ORSE	Encargos Complementares - Serralheiro ou Operador de Equipamento Leve	Provisórios	h	1,0000000	1,92	1,92
Insumo	158 ORSE	Almoço (Participação do empregador)	Material	un	0,1018000	7,06	0,71
Insumo	941 ORSE	Fardamento	Material	un	0,0015000	50,32	0,07
Insumo	1651 ORSE	Óculos branco proteção	Material	pr	0,0008000	3,74	0,00
Insumo	2378 ORSE	Vale transporte	Material	un	0,0654000	2,82	0,18
Insumo	10362 ORSE	Seguro de vida e acidente em grupo	Serviços	un	0,0045000	8,85	0,03
Insumo	10492 ORSE	Cesta Básica	Material	un	0,0045000	98,83	0,44
Insumo	10517 ORSE	Exames admissionais/demissionais (checkout)	Serviços	cj	0,0004000	211,78	0,08
Insumo	10585 ORSE	Arco de serra	Material	un	0,0002000	15,00	0,00
Insumo	10586 ORSE	Torquesa	Material	un	0,0002000	12,64	0,00
Insumo	10596 ORSE	Protetor auricular	Material	un	0,0045000	3,46	0,01
Insumo	10599 ORSE	Protetor solar fps 30 com 120ml	Material	un	0,0018000	25,34	0,04
Insumo	10761 ORSE	Refeição - café da manhã (café com leite e dois pães com manteiga)	Serviços	un	0,1018000	3,18	0,32
Insumo	00012893 SINAPI	BOTA DE SEGURANÇA COM BIQUIEIRA DE ACO E COLARINHO ACOLCHOADO	Material	PAR	0,0008000	38,63	0,03
Insumo	00012894 SINAPI	CAPA PARA CHUVA EM PVC COM FORRO DE POLIESTER, COM CAPUZ (AMARELA OU AZUL)	Material	UN	0,0002000	10,46	0,00
Insumo	00012895 SINAPI	CAPACETE DE SEGURANÇA ABA FRONTAL COM SUSPENSÃO DE POLIETILENO, SEM JUGULAR (CLASSE B)	Material	UN	0,0006000	8,05	0,00
Insumo	00012892 SINAPI	LUVAS RASPA DE COURO, CANO CURTO (PUNHO *7* CM)	Equipamento	PAR	0,0023000	7,24	0,01
		MO sem LS =>		LS =>	0,00	MO com LS =>	0,00
		Valor do BDI =>		0,50		Valor com BDI =>	2,42
Composição	Código Banco	Descrição	Tipo	Und	Quant.	Valor Unit	Total
Insumo	10549 ORSE	Encargos Complementares - Servente	Provisórios	h	1,0000000	2,01	2,01
Insumo	158 ORSE	Almoço (Participação do empregador)	Material	un	0,1018000	7,06	0,71
Insumo	941 ORSE	Fardamento	Material	un	0,0015000	50,32	0,07
Insumo	1651 ORSE	Óculos branco proteção	Material	pr	0,0008000	3,74	0,00
Insumo	2378 ORSE	Vale transporte	Material	un	0,0941000	2,82	0,26
Insumo	4728 ORSE	Talhadreira chata 10" Talhadreira chata 10"	Material	un	0,0003000	7,45	0,00
Insumo	4729 ORSE	Marreta 1 kg com cabo	Material	un	0,0001000	13,27	0,00
Insumo	10362 ORSE	Seguro de vida e acidente em grupo	Serviços	un	0,0045000	8,85	0,03
Insumo	10492 ORSE	Cesta Básica	Material	un	0,0045000	98,83	0,44
Insumo	10517 ORSE	Exames admissionais/demissionais (checkout)	Serviços	cj	0,0004000	211,78	0,08
Insumo	10596 ORSE	Protetor auricular	Material	un	0,0045000	3,46	0,01

Prefeitura Municipal de Macaúbas

Insumo	10599 ORSE	Protetor solar fps 30 com 120ml	Material	un	0,0018000	25,34	0,04	
Insumo	10761 ORSE	Refeição - café da manhã (café com leite e dois pães com manteiga)	Serviços	un	0,1018000	3,18	0,32	
Insumo	10788 ORSE	Pá quadrada	Material	un	0,0002000	12,21	0,00	
Insumo	00002711 SINAPI	CARRINHO DE MAO DE ACO CAPACIDADE 50 A 60 L, PNEU COM CAMARA	Equipamento	UN	0,0002000	81,55	0,01	
Insumo	00012892 SINAPI	LUVA RASPA DE COURO, CANO CURTO (PUNHO *7- CM)	Equipamento	PAR	0,0023000	7,24	0,01	
Insumo	00012893 SINAPI	BOTA DE SEGURANCA COM BIQUEIRA DE ACO E COLARINHO ACOLCHADO	Material	PAR	0,0008000	38,63	0,03	
Insumo	00012894 SINAPI	CAPA PARA CHUVA EM PVC COM FORRO DE POLIESTER, COM CAPUZ (AMARELA OU AZUL)	Material	UN	0,0002000	10,46	0,00	
Insumo	00012895 SINAPI	CAPACETE DE SEGURANCA ABA FRONTAL COM SUSPENSÃO DE POLIETILENO, SEM JUGULAR (CLASSE B)	Material	UN	0,0006000	8,05	0,00	
			MO sem LS =>	0,00	0,00	MO com LS =>	0,00	
			Valor do BDI =>	0,52	Valor com BDI =>		2,53	
Composição	Código Banco	Descrição	Tipo	Und	Quant.	Valor Unit	Total	
Insumo	10549 ORSE	Encargos Complementares - Servente	Provisórios	h	1,0000000	2,01	2,01	
Insumo	158 ORSE	Almoço (Participação do empregador)	Material	un	0,1018000	7,06	0,71	
Insumo	941 ORSE	Fardamento	Material	un	0,0015000	50,32	0,07	
Insumo	1651 ORSE	Óculos branco proteção	Material	pr	0,0008000	3,74	0,00	
Insumo	2378 ORSE	Vale transporte	Material	un	0,0941000	2,82	0,26	
Insumo	4728 ORSE	Talhadreira chata 10" Talhadreira chata 10"	Material	un	0,0003000	7,45	0,00	
Insumo	4729 ORSE	Marreta 1 kg com cabo	Material	un	0,0001000	13,27	0,00	
Insumo	10362 ORSE	Seguro de vida e acidente em grupo	Serviços	un	0,0045000	8,85	0,03	
Insumo	10492 ORSE	Cesta Básica	Material	un	0,0045000	98,83	0,44	
Insumo	10517 ORSE	Exames admissionais/demissionais (checkup)	Serviços	cj	0,0004000	211,78	0,08	
Insumo	10596 ORSE	Protetor auricular	Material	un	0,0045000	3,46	0,01	
Insumo	10599 ORSE	Protetor solar fps 30 com 120ml	Material	un	0,0018000	25,34	0,04	
Insumo	10761 ORSE	Refeição - café da manhã (café com leite e dois pães com manteiga)	Serviços	un	0,1018000	3,18	0,32	
Insumo	10788 ORSE	Pá quadrada	Material	un	0,0002000	12,21	0,00	
Insumo	00012893 SINAPI	BOTA DE SEGURANCA COM BIQUEIRA DE ACO E COLARINHO ACOLCHADO	Material	PAR	0,0008000	38,63	0,03	
Insumo	00012894 SINAPI	CAPA PARA CHUVA EM PVC COM FORRO DE POLIESTER, COM CAPUZ (AMARELA OU AZUL)	Material	UN	0,0002000	10,46	0,00	
Insumo	00012895 SINAPI	CAPACETE DE SEGURANCA ABA FRONTAL COM SUSPENSÃO DE POLIETILENO, SEM JUGULAR (CLASSE B)	Material	UN	0,0006000	8,05	0,00	
Insumo	00002711 SINAPI	CARRINHO DE MAO DE ACO CAPACIDADE 50 A 60 L, PNEU COM CAMARA	Equipamento	UN	0,0002000	81,55	0,01	
Insumo	00012892 SINAPI	LUVA RASPA DE COURO, CANO CURTO (PUNHO *7- CM)	Equipamento	PAR	0,0023000	7,24	0,01	
			MO sem LS =>	0,00	0,00	MO com LS =>	0,00	
			Valor do BDI =>	0,52	Valor com BDI =>		2,53	
Composição	Código Banco	Descrição	Tipo	Und	Quant.	Valor Unit	Total	
Insumo	10603 ORSE	Encargos Complementares - Soldador	Provisórios	h	1,0000000	2,22	2,22	
Insumo	158 ORSE	Almoço (Participação do empregador)	Material	un	0,1018000	7,06	0,71	
Insumo	941 ORSE	Fardamento	Material	un	0,0015000	50,32	0,07	
Insumo	1651 ORSE	Óculos branco proteção	Material	pr	0,0008000	3,74	0,00	
Insumo	2378 ORSE	Vale transporte	Material	un	0,0654000	2,82	0,18	
Insumo	10362 ORSE	Seguro de vida e acidente em grupo	Serviços	un	0,0045000	8,85	0,03	
Insumo	10492 ORSE	Cesta Básica	Material	un	0,0045000	98,83	0,44	
Insumo	10517 ORSE	Exames admissionais/demissionais (checkup)	Serviços	cj	0,0004000	211,78	0,08	
Insumo	10596 ORSE	Protetor auricular	Material	un	0,0045000	3,46	0,01	
Insumo	10599 ORSE	Protetor solar fps 30 com 120ml	Material	un	0,0018000	25,34	0,04	
Insumo	10761 ORSE	Refeição - café da manhã (café com leite e dois pães com manteiga)	Serviços	un	0,1018000	3,18	0,32	
Insumo	11270 ORSE	Martelo de solda do tipo picareta, cabo de madeira, 300x0 4x0,5mm	Material	un	0,0003000	14,63	0,00	
Insumo	11271 ORSE	Talhadreira com punho de proteção 22 x225mm ref:207206BR Beizer	Material	un	0,0001000	39,41	0,00	
Insumo	11272 ORSE	Alicate Climpador (crfpador)	Material	un	0,0001000	52,39	0,00	
Insumo	11273 ORSE	Esquadro de alumínio para soldagem de peças, com duas morsas, 35 x 35 x 4,5cm, marca Black Jack	Material	un	0,0002000	119,49	0,02	

Prefeitura Municipal de Macaúbas

Insunmo	Código Banco	Descrição	Tipo	Und	Quant.	Valor Unit	Total
Insunmo	11274 ORSE	Grampo de de aperto rápido 16" Ref. 60987 Beltools	Material	un	0,0003000	10,24	0,00
Insunmo	11275 ORSE	Alicate de pressão 11"	Material	un	0,0002000	31,70	0,00
Insunmo	11276 ORSE	Alicate de pressão para solda tipo U, para apertar chapas, tiras e qualquer tipo de perfil. Niquelado, mordentes reforçados em aço laminado. Corpo em chapa dobrada extra-reforçada e rebites de aço. 11" (280mm). Ref. 138 Gedore.	Material	un	0,0002000	34,88	0,00
Insunmo	11277 ORSE	Alicate de pressão para solda de chapa 18" (460mm), Ref. 138 Z Gedore	Material	un	0,0002000	56,34	0,01
Insunmo	11278 ORSE	Alicate diagonal para corte rente 5" a 8"	Material	un	0,0002000	19,20	0,00
Insunmo	11279 ORSE	Alicate para anéis de pistão capacidade 50-100mm. ref.44044101 Tramontina ou similar	Material	un	0,0002000	45,30	0,00
Insunmo	11280 ORSE	Chave Inglesa 15" ref. 012418012 carbografite	Material	un	0,0002000	42,71	0,00
Insunmo	11281 ORSE	Bolsa de lona para ferramentas 40 x 30 x 20cm	Material	un	0,0008000	95,89	0,07
Insunmo	11282 ORSE	Esmerrilhadeira angular elétrico portátil 4 1/2" - 1000 watts - ref. G1000KB2 Black e Decker	Material	un	0,0002000	288,89	0,05
Insunmo	11283 ORSE	Selador horizontal para fita de aço 1"	Material	un	0,0001000	247,07	0,02
Insunmo	11284 ORSE	Cavalete de ferro nº 1	Material	un	0,0002000	65,89	0,01
Insunmo	11285 ORSE	Fonte inversora de solda WMI 140ED 220V - BAMBOZZI - WMI- 140ED	Material	un	0,0001000	684,76	0,06
Insunmo	11286 ORSE	Macariço de solda Ref. CG201 código 010414410 carbografite	Material	un	0,0003000	217,60	0,06
Insunmo	00012892 SINAPI	LUBA RASPA DE COURO, CANO CURTO (PUNHO **7* CM)	Equipamento	PAR	0,00023000	7,24	0,01
Insunmo	00012893 SINAPI	BOTA DE SEGURANCA COM BIQUEIRA DE ACO E COLARINHO ACOLCHOADO	Material	PAR	0,0008000	38,63	0,03
Insunmo	00012894 SINAPI	CAPA PARA CHUVA EM PVC COM FORRO DE POLIESTER, COM CAPUZ (AMARELA OU AZUL)	Material	UN	0,0002000	10,46	0,00
Insunmo	00012895 SINAPI	CAPACETE DE SEGURANCA ABA FRONTAL COM SUSPENSÃO DE POLIETILENO, MATERIAL SEM JUGULAR (CLASSE B)	Material	UN	0,0006000	8,05	0,00
				MO sem LS =>	0,00	LS =>	0,00
				MO com LS =>	0,00	MO com LS =>	0,00
				Valor do BDI =>	0,58	Valor com BDI =>	2,80
Composição	Código Banco	Descrição	Tipo	Und	Quant.	Valor Unit	Total
Insunmo	10603 ORSE	Encargos Complementares - Soldador	Provisórios	h	1,0000000	2,22	2,22
Insunmo	158 ORSE	Almoxo (Participação do empregador)	Material	un	0,1018000	7,06	0,71
Insunmo	941 ORSE	Fardamento	Material	un	0,0015000	50,32	0,07
Insunmo	1651 ORSE	Oculos branco proteção	Material	pr	0,0008000	3,74	0,00
Insunmo	2378 ORSE	Vale transporte	Material	un	0,0654000	2,82	0,18
Insunmo	10362 ORSE	Seguro de vida e acidente em grupo	Serviços	un	0,0045000	8,85	0,03
Insunmo	10492 ORSE	Cesta Básica	Material	un	0,0045000	98,83	0,44
Insunmo	10517 ORSE	Exames admissionais/dimensionais (checkup)	Serviços	cj	0,0004000	211,78	0,08
Insunmo	10596 ORSE	Protetor auricular	Material	un	0,0045000	3,46	0,01
Insunmo	10599 ORSE	Protetor solar fps 30 com 120ml	Material	un	0,0018000	25,34	0,04
Insunmo	10761 ORSE	Refeição - café da manhã (café com leite e dois pães com manteiga)	Serviços	un	0,1018000	3,18	0,32
Insunmo	11270 ORSE	Martelo de solda do tipo picareta, cabo de madeira, 300x0,4x0,5mm	Material	un	0,0003000	14,63	0,00
Insunmo	11271 ORSE	Talhadeira com punho de proteção 22 x225mm ref.207206BR Beizer	Material	un	0,0001000	39,41	0,00
Insunmo	11272 ORSE	Alicate Climpador (cripador)	Material	un	0,0001000	52,39	0,00
Insunmo	11273 ORSE	Esquadro de alumínio para soldagem de peças, com duas morsas, 35 x 35 x 4,5cm, marca Black Jack	Material	un	0,0002000	119,49	0,02
Insunmo	11274 ORSE	Grampo de de aperto rápido 16" Ref. 60987 Beltools	Material	un	0,0003000	10,24	0,00
Insunmo	11275 ORSE	Alicate de pressão 11"	Material	un	0,0002000	31,70	0,00
Insunmo	11276 ORSE	Alicate de pressão para solda tipo U, para apertar chapas, tiras e qualquer tipo de perfil. Niquelado, mordentes reforçados em aço laminado. Corpo em chapa dobrada extra-reforçada e rebites de aço. 11" (280mm). Ref. 138 Gedore.	Material	un	0,0002000	34,88	0,00
Insunmo	11277 ORSE	Alicate de pressão para solda de chapa 18" (460mm), Ref. 138 Z Gedore	Material	un	0,0002000	56,34	0,01
Insunmo	11278 ORSE	Alicate diagonal para corte rente 5" a 8"	Material	un	0,0002000	19,20	0,00
Insunmo	11279 ORSE	Alicate para anéis de pistão capacidade 50-100mm. ref.44044101 Tramontina ou similar	Material	un	0,0002000	45,30	0,00
Insunmo	11280 ORSE	Chave Inglesa 15" ref. 012418012 carbografite	Material	un	0,0002000	42,71	0,00
Insunmo	11281 ORSE	Bolsa de lona para ferramentas 40 x 30 x 20cm	Material	un	0,0008000	95,89	0,07
Insunmo	11282 ORSE	Esmerrilhadeira angular elétrico portátil 4 1/2" - 1000 watts - ref. G1000KB2 Black e Decker	Material	un	0,0002000	288,89	0,05
Insunmo	11283 ORSE	Selador horizontal para fita de aço 1"	Material	un	0,0001000	247,07	0,02

Prefeitura Municipal de Macaúbas

Insumo	11284	ORSE	Cavalete de ferro nº 1	Material	un	0,0002000	65,89	0,01
Insumo	11285	ORSE	Fonte inversora de solda WMI 140ED 220V - BAMBOZZI - WMI- 140ED	Material	un	0,0001000	684,76	0,06
Insumo	11286	ORSE	Macaio de solda Ref. CG201 código 010414410 carbografit	Material	un	0,0003000	217,60	0,06
Insumo	00012893	SINAPI	BOTA DE SEGURANCA COM BIQUEIRA DE ACO E COLARINHO ACOLCHOADO	Material	PAR	0,0008000	38,63	0,03
Insumo	00012894	SINAPI	CAPA PARA CHUVA EM PVC COM FORRO DE POLIESTER, COM CAPUZ (AMARELA OU AZUL)	Material	UN	0,0002000	10,46	0,00
Insumo	00012895	SINAPI	CAPACETE DE SEGURANCA ABA FRONTAL COM SUSPENSAO DE POLIETILENO, SEM JUGULAR (CLASSE B)	Material	UN	0,0006000	8,05	0,00
Insumo	00012892	SINAPI	LUVA RASPA DE COURO, CANO CURTO (PUNHO *7* CM)	Equipamento	PAR	0,0023000	7,24	0,01
			MO sem LS =>		LS =>	0,00	MO com LS =>	0,00
			Valor do BDI =>				Valor com BDI =>	2,80
Composição	Código	Banco	Descrição	Tipo	Und	Quant.	Valor Unit	Total
	2497	ORSE	Escavação manual de vala ou cava em material de 1ª categoria, profundidade até 1,50m	Escavação Manual em Área Urbana	m³	1,0000000	55,62	55,62
Composição Auxiliar	10549	ORSE	Encargos Complementares - Servente	Provisórios	h	3,0000000	2,01	6,03
Insumo	00006111	SINAPI	SERVENTE DE OBRAS	Mão de Obra	H	3,0000000	16,53	49,59
			MO sem LS =>		LS =>	22,78	MO com LS =>	49,59
			Valor do BDI =>				Valor com BDI =>	70,27
Composição	Código	Banco	Descrição	Tipo	Und	Quant.	Valor Unit	Total
	92264	SINAPI	FABRICAÇÃO DE FÔRMA PARA PILARES E ESTRUTURAS SIMILARES, EM CHAPA DE MADEIRA COMPENSADA PLASTIFICADA, E = 18 MM. AF -12/2015	FUES - FUNDAÇÕES E ESTRUTURAS	m²	1,0000000	124,60	124,60
Composição Auxiliar	91692	SINAPI	SERRA CIRCULAR DE BANCADA COM MOTOR ELÉTRICO POTÊNCIA DE 5HP, COM COIFA PARA DISCO 10" - CHP DIURNO. AF_08/2015	CHOR - CUSTOS HORÁRIOS DE MÁQUINAS E EQUIPAMENTOS	CHP	0,0620000	41,99	2,60
Composição Auxiliar	91693	SINAPI	SERRA CIRCULAR DE BANCADA COM MOTOR ELÉTRICO POTÊNCIA DE 5HP, COM COIFA PARA DISCO 10" - CHI DIURNO. AF_08/2015	CHOR - CUSTOS HORÁRIOS DE MÁQUINAS E EQUIPAMENTOS	CHI	0,2140000	40,06	8,57
Composição Auxiliar	88239	SINAPI	AJUDANTE DE CARPINTEIRO COM ENCARGOS COMPLEMENTARES	SEDI - SERVIÇOS DIVERSOS	H	0,2760000	26,67	7,36
Composição Auxiliar	88262	SINAPI	CARPINTEIRO DE FORMAS COM ENCARGOS COMPLEMENTARES	SEDI - SERVIÇOS DIVERSOS	H	1,3800000	32,63	45,02
Insumo	00001345	SINAPI	CHAPA DE MADEIRA COMPENSADA PLASTIFICADA PARA FORMA DE CONCRETO, DE 2,20 x 1,10 M. E = 18 MM	Material	m²	1,3350000	30,33	40,49
Insumo	00004491	SINAPI	PONTALETE DE MADEIRA NAO APARELHADA *7,5 X 7,5* CM (3 X 3 ") PINUS, MISTA OU EQUIVALENTE DA REGIAO	Material	M	2,3070000	3,58	8,25
Insumo	00005068	SINAPI	PREGO DE ACO POLIDO COM CABECA 17 X 21 (2 X 11)	Material	KG	0,2150000	7,93	1,70
Insumo	00004517	SINAPI	SARRAFO DE MADEIRA NAO APARELHADA *2,5 X 7,5* CM (1 X 3 ") PINUS, MISTA OU EQUIVALENTE DA REGIAO	Material	M	8,2910000	1,28	10,61
			MO sem LS =>		LS =>	25,32	MO com LS =>	55,11
			Valor do BDI =>				Valor com BDI =>	157,41
Composição	Código	Banco	Descrição	Tipo	Und	Quant.	Valor Unit	Total
	92270	SINAPI	FABRICAÇÃO DE FÔRMA PARA VIGAS, COM MADEIRA SERRADA, E = 25 MM. AF -12/2015	FUES - FUNDAÇÕES E ESTRUTURAS	m²	1,0000000	57,11	57,11
Composição Auxiliar	91692	SINAPI	SERRA CIRCULAR DE BANCADA COM MOTOR ELÉTRICO POTÊNCIA DE 5HP, COM COIFA PARA DISCO 10" - CHP DIURNO. AF_08/2015	CHOR - CUSTOS HORÁRIOS DE MÁQUINAS E EQUIPAMENTOS	CHP	0,0500000	41,99	2,09
Composição Auxiliar	91693	SINAPI	SERRA CIRCULAR DE BANCADA COM MOTOR ELÉTRICO POTÊNCIA DE 5HP, COM COIFA PARA DISCO 10" - CHI DIURNO. AF_08/2015	CHOR - CUSTOS HORÁRIOS DE MÁQUINAS E EQUIPAMENTOS	CHI	0,0380000	40,06	1,52
Composição Auxiliar	88239	SINAPI	AJUDANTE DE CARPINTEIRO COM ENCARGOS COMPLEMENTARES	SEDI - SERVIÇOS DIVERSOS	H	0,0880000	26,67	2,34
Composição Auxiliar	88262	SINAPI	CARPINTEIRO DE FORMAS COM ENCARGOS COMPLEMENTARES	SEDI - SERVIÇOS DIVERSOS	H	0,4380000	32,63	14,29
Insumo	00005068	SINAPI	PREGO DE ACO POLIDO COM CABECA 17 X 21 (2 X 11)	Material	KG	0,0310000	7,93	0,24
Insumo	00004517	SINAPI	SARRAFO DE MADEIRA NAO APARELHADA *2,5 X 7,5* CM (1 X 3 ") PINUS, MISTA OU EQUIVALENTE DA REGIAO	Material	M	4,1180000	1,28	5,27

Prefeitura Municipal de Macaúbas

Insumo	00006189 SINAPI	TABUA DE MADEIRA NAO APARELHADA *2,5 X 30* CM, CEDRINHO OU EQUIVALENTE DA REGIAO	Material	M	3,7070000	8,46	31,36
			MO sem LS =>	LS =>	8,04 MO com LS =>		17,50
			Valor do BDI =>	15,04	Valor com BDI =>		72,15
Composição	92266 SINAPI	FABRICAÇÃO DE FÔRMA PARA VIGAS, EM CHAPA DE MADEIRA COMPENSADA PLASTIFICADA, E = 18 MM. AF. 12/2015	Tipo FUJES - FUNDAÇÕES E ESTRUTURAS	Und m²	Quant. 1,0000000	Valor Unit 98,97	Total 98,97
Auxiliar	91692 SINAPI	SERRA CIRCULAR DE BANCADA COM MOTOR ELÉTRICO POTÊNCIA DE 5HP, COM COIFA PARA DISCO 10" - CHP DIURNO. AF. 08/2015	CHOR - CUSTOS HORÁRIOS DE MÁQUINAS E EQUIPAMENTOS	CHP	0,0540000	41,99	2,26
Auxiliar	91693 SINAPI	SERRA CIRCULAR DE BANCADA COM MOTOR ELÉTRICO POTÊNCIA DE 5HP, COM COIFA PARA DISCO 10" - CHI DIURNO. AF. 08/2015	CHOR - CUSTOS HORÁRIOS DE MÁQUINAS E EQUIPAMENTOS	CHI	0,1690000	40,06	6,77
Auxiliar	88239 SINAPI	AJUDANTE DE CARPINTeiro COM ENCARGOS COMPLEMENTARES	SEDI - SERVIÇOS DIVERSOS	H	0,2220000	26,67	5,92
Auxiliar	88262 SINAPI	CARPINTEIRO DE FORMAS COM ENCARGOS COMPLEMENTARES	SEDI - SERVIÇOS DIVERSOS	H	1,1110000	32,63	36,25
Insumo	00001345 SINAPI	CHAPA DE MADEIRA COMPENSADA PLASTIFICADA PARA FORMA DE CONCRETO, DE 2,20 X 1,10 M, E = 18 MM	Material	m²	1,1900000	30,33	36,09
Insumo	00004491 SINAPI	PONTELETE DE MADEIRA NAO APARELHADA *7,5 X 7,5* CM (3 X 3 *) PINUS, MISTA OU EQUIVALENTE DA REGIAO	Material	M	0,1620000	3,58	0,57
Insumo	00005068 SINAPI	PREGO DE ACO POLIDO COM CABECA 17 X 21 (2 X 11)	Material	KG	0,1550000	7,93	1,22
Insumo	00004517 SINAPI	SARRAFO DE MADEIRA NAO APARELHADA *2,5 X 7,5* CM (1 X 3 *) PINUS, MISTA OU EQUIVALENTE DA REGIAO	Material	M	7,7340000	1,28	9,89
			MO sem LS =>	LS =>	20,40 MO com LS =>		44,39
			Valor do BDI =>	26,06	Valor com BDI =>		125,03
Composição	91304 SINAPI	FECHADURA DE EMBUTIR COM CILINDRO, EXTERNA, COMPLETA, ACABAMENTO PADRAO POPULAR, INCLUSO EXECUÇÃO DE FURO - FORNECIMENTO E INSTALAÇÃO. AF. 08/2015	Tipo ESQV - ESQUADRIAS/FERRAGENS/VIDROS	Und UN	Quant. 1,0000000	Valor Unit 78,44	Total 78,44
Auxiliar	88261 SINAPI	CARPINTEIRO DE ESQUADRIA COM ENCARGOS COMPLEMENTARES	SEDI - SERVIÇOS DIVERSOS	H	1,0020000	32,69	32,75
Auxiliar	88316 SINAPI	SERVEINTE COM ENCARGOS COMPLEMENTARES	SEDI - SERVIÇOS DIVERSOS	H	0,5010000	21,13	10,58
Insumo	00003080 SINAPI	FECHADURA DE EMBUTIR PARA PORTA EXTERNA / ENTRADA, MAQUINA 40 MM, COM CILINDRO, MACANETA ALAVANCA E ESPELHO EM METAL CROMADO - NIVEL SEGURANCA MEDIO - COMPLETA	Material	CJ	1,0000000	35,11	35,11
			MO sem LS =>	LS =>	16,89 MO com LS =>		36,77
			Valor do BDI =>	20,66	Valor com BDI =>		99,10
Composição	91307 SINAPI	FECHADURA DE EMBUTIR PARA PORTAS INTERNAS, COMPLETA, ACABAMENTO PADRAO POPULAR, COM EXECUÇÃO DE FURO - FORNECIMENTO E INSTALAÇÃO. AF. 08/2015	Tipo ESQV - ESQUADRIAS/FERRAGENS/VIDROS	Und UN	Quant. 1,0000000	Valor Unit 61,57	Total 61,57
Auxiliar	88261 SINAPI	CARPINTEIRO DE ESQUADRIA COM ENCARGOS COMPLEMENTARES	SEDI - SERVIÇOS DIVERSOS	H	0,7670000	32,69	25,07
Auxiliar	88316 SINAPI	SERVEINTE COM ENCARGOS COMPLEMENTARES	SEDI - SERVIÇOS DIVERSOS	H	0,3840000	21,13	8,11
Insumo	00003090 SINAPI	FECHADURA DE EMBUTIR PARA PORTA INTERNA, TIPO GORGES (CHAVE GRANDE), MAQUINA 40 MM, MACANETA ALAVANCA E ESPELHO EM METAL CROMADO - NIVEL SEGURANCA MEDIO - COMPLETA	Material	CJ	1,0000000	28,39	28,39
			MO sem LS =>	LS =>	12,93 MO com LS =>		28,15
			Valor do BDI =>	16,21	Valor com BDI =>		77,78
			Tipo	Und	Quant.	Valor Unit	Total

Rua Dr. Vital Soares 1º Andar | 268 | Centro | Macaúbas-Ba

pmmacaubas.ba.ipmbrasil.org.br

Prefeitura Municipal de Macaúbas

Composição	Código Banco	Descrição	Tipo	Quant.	Valor Unit	Total
Composição Auxiliar	115 ORSE	Forma plana para estruturas, em compensado resinado de 12mm, 02 usos, inclusive escoramento - Revisada 07.2015	Formas	1,00000000	102,58	102,58
Composição Auxiliar	10549 ORSE	Encargos Complementares - Servente	Provisórios	1,50000000	2,01	3,01
Composição Auxiliar	10551 ORSE	Encargos Complementares - Carpinteiro	Provisórios	1,33000000	1,95	2,59
Insumo	630 ORSE	Compensado resinado 12mm - Madeirit ou similar	Material	0,58400000	15,98	9,33
Insumo	1569 ORSE	Madeira mista serrada (barrote) 6 x 6cm - 0,0036 m3/m (angelim, louro)	Material	3,06700000	5,22	16,00
Insumo	00001213 SINAPI	CARPINTEIRO DE FORMAS	Mão de Obra	1,33300000	28,04	37,37
Insumo	00002692 SINAPI	DESMOLDANTE PROTETOR PARA FORMAS DE MADEIRA, DE BASE OLEOSA EMULSIONADA EM AGUA	Material	0,02000000	3,37	0,06
Insumo	00004509 SINAPI	TABUA DE MADEIRA NAO APARELHADA *2,5 X 10 CM (1 X 4 *) PINUS, MISTA OU EQUIVALENTE DA REGIAO	Material	2,72200000	1,96	5,33
Insumo	00005068 SINAPI	PREGO DE ACO POLIDO COM CABECA 17 X 21 (2 X 11)	Material	0,02500000	7,93	0,19
Insumo	00005069 SINAPI	PREGO DE ACO POLIDO COM CABECA 17 X 27 (2 1/2 X 11)	Material	0,10000000	8,08	0,80
Insumo	00006111 SINAPI	SERVENTE DE OBRAS	Mão de Obra	1,50000000	16,53	24,79
Insumo	00006193 SINAPI	TABUA DE MADEIRA NAO APARELHADA *2,5 X 20* CM, CEDRINHO OU EQUIVALENTE DA REGIAO	Material	0,30600000	5,79	1,77
Insumo	00043130 SINAPI	ARAME GALVANIZADO 12 BWG, D = 2,76 MM (0,048 KG/M) OU 14 BWG, D = 2,11 MM (0,028 KG/M)	Material	0,15000000	8,97	1,34
				MO sem LS =>	33,60	LS =>
				MO com LS =>	28,56	MO com LS =>
				Valor do BDI =>	27,01	Valor com BDI =>
						129,59
Composição	Código Banco	Descrição	Tipo	Quant.	Valor Unit	Total
Composição Auxiliar	80 ORSE	Forma plana para fundações, em compensado resinado 12mm, 02 usos	Formas para Fundações	1,00000000	92,01	92,01
Composição Auxiliar	10549 ORSE	Encargos Complementares - Servente	Provisórios	1,50000000	2,01	3,01
Composição Auxiliar	10551 ORSE	Encargos Complementares - Carpinteiro	Provisórios	1,50000000	1,95	2,92
Insumo	630 ORSE	Compensado resinado 12mm - Madeirit ou similar	Material	0,55000000	15,98	8,78
Insumo	1569 ORSE	Madeira mista serrada (barrote) 6 x 6cm - 0,0036 m3/m (angelim, louro)	Material	0,50000000	5,22	2,61
Insumo	00001213 SINAPI	CARPINTEIRO DE FORMAS	Mão de Obra	1,50000000	28,04	42,06
Insumo	00002692 SINAPI	DESMOLDANTE PROTETOR PARA FORMAS DE MADEIRA, DE BASE OLEOSA EMULSIONADA EM AGUA	Material	0,01500000	3,37	0,05
Insumo	00004509 SINAPI	TABUA DE MADEIRA NAO APARELHADA *2,5 X 10 CM (1 X 4 *) PINUS, MISTA OU EQUIVALENTE DA REGIAO	Material	2,00000000	1,96	3,92
Insumo	00005067 SINAPI	PREGO DE ACO POLIDO COM CABECA 16 X 24 (2 1/4 X 12)	Material	0,30000000	8,46	2,53
Insumo	00006111 SINAPI	SERVENTE DE OBRAS	Mão de Obra	1,50000000	16,53	24,79
Insumo	00043130 SINAPI	ARAME GALVANIZADO 12 BWG, D = 2,76 MM (0,048 KG/M) OU 14 BWG, D = 2,11 MM (0,028 KG/M)	Material	0,15000000	8,97	1,34
				MO sem LS =>	36,14	LS =>
				MO com LS =>	30,71	MO com LS =>
				Valor do BDI =>	24,23	Valor com BDI =>
						116,24
Composição	Código Banco	Descrição	Tipo	Quant.	Valor Unit	Total
Composição Auxiliar	85 ORSE	Forma plana para fundações, em compensado resinado 12mm, 03 usos	Formas para Fundações	1,00000000	82,08	82,08
Composição Auxiliar	10549 ORSE	Encargos Complementares - Servente	Provisórios	1,40000000	2,01	2,81
Composição Auxiliar	10551 ORSE	Encargos Complementares - Carpinteiro	Provisórios	1,40000000	1,95	2,73
Insumo	630 ORSE	Compensado resinado 12mm - Madeirit ou similar	Material	0,37000000	15,98	5,91
Insumo	1569 ORSE	Madeira mista serrada (barrote) 6 x 6cm - 0,0036 m3/m (angelim, louro)	Material	0,33000000	5,22	1,72
Insumo	00001213 SINAPI	CARPINTEIRO DE FORMAS	Mão de Obra	1,40000000	28,04	39,25
Insumo	00002692 SINAPI	DESMOLDANTE PROTETOR PARA FORMAS DE MADEIRA, DE BASE OLEOSA EMULSIONADA EM AGUA	Material	0,01500000	3,37	0,05
Insumo	00004509 SINAPI	TABUA DE MADEIRA NAO APARELHADA *2,5 X 10 CM (1 X 4 *) PINUS, MISTA OU EQUIVALENTE DA REGIAO	Material	1,33000000	1,96	2,60
Insumo	00005067 SINAPI	PREGO DE ACO POLIDO COM CABECA 16 X 24 (2 1/4 X 12)	Material	0,30000000	8,46	2,53

Prefeitura Municipal de Macaúbas

Insumo	Código	Banco	Descrição	Mão de Obra	Und	Quant.	Valor Unit	Total
Insumo	00006111	SINAPI	SERVENTE DE OBRAS	Mão de Obra	H	1,4000000	16,53	23,14
Insumo	00043130	SINAPI	ARAME GALVANIZADO 12 BWG, D = 2,76 MM (0,048 KG/MM) OU 14 BWG, D = 2,11 MM (0,028 KG/MM)	Material	KG	0,1500000	8,97	1,34
				MO sem LS =>	LS =>	28,67	MO com LS =>	62,39
				Valor do BDI =>		21,61	Valor com BDI =>	103,69
Composição	Código	Banco	Descrição	Tipo	Und	Quant.	Valor Unit	Total
Composição	88269	SINAPI	GESSEIRO COM ENCARGOS COMPLEMENTARES	SEDI - SERVIÇOS DIVERSOS	H	1,0000000	32,66	32,66
Auxiliar	95337	SINAPI	CURSO DE CAPACITAÇÃO PARA GESSEIRO (ENCARGOS COMPLEMENTARES) - HORISTA	SEDI - SERVIÇOS DIVERSOS	H	1,0000000	0,22	0,22
Insumo	00037370	SINAPI	ALIMENTAÇÃO - HORISTA (COLETADO CAIXA)	Outros	H	1,0000000	2,59	2,59
Insumo	00043489	SINAPI	EPI - FAMILIA PEDREIRO - HORISTA (ENCARGOS COMPLEMENTARES - COLETADO CAIXA)	Equipamento	H	1,0000000	0,68	0,68
Insumo	00037372	SINAPI	EXAMES - HORISTA (COLETADO CAIXA)	Outros	H	1,0000000	0,25	0,25
Insumo	00043465	SINAPI	FERRAMENTAS - FAMILIA PEDREIRO - HORISTA (ENCARGOS COMPLEMENTARES - COLETADO CAIXA)	Equipamento	H	1,0000000	0,35	0,35
Insumo	00012872	SINAPI	GESSEIRO	Mão de Obra	H	1,0000000	28,04	28,04
Insumo	00037373	SINAPI	SEGURO - HORISTA (COLETADO CAIXA)	Taxas	H	1,0000000	0,05	0,05
Insumo	00037371	SINAPI	TRANSPORTE - HORISTA (COLETADO CAIXA)	Serviços	H	1,0000000	0,48	0,48
				MO sem LS =>	LS =>	15,28	MO com LS =>	28,26
				Valor do BDI =>		8,60	Valor com BDI =>	41,26
Composição	Código	Banco	Descrição	Tipo	Und	Quant.	Valor Unit	Total
Composição	90279	SINAPI	GRAUTE FGK<20 MPA, TRAÇO 1:0,04:1,6:1,9 (CIMENTO/CAL/ AREIA GROSSA BRITA 0) - PREPARO MECÂNICO COM BETONEIRA 400 L. AF. 02/2015	FUES - FUNDAÇÕES E ESTRUTURAS	m³	1,0000000	311,96	311,96
Composição	88830	SINAPI	BETONEIRA CAPACIDADE NOMINAL DE 400 L, CAPACIDADE DE MISTURA 280 L, MOTOR ELÉTRICO TRIFÁSICO POTÊNCIA DE 2 CV, SEM CARREGADOR - CHP DIURNO. AF. 10/2014	CHP	CHP	0,8800000	1,07	0,94
Auxiliar								
Composição	88831	SINAPI	BETONEIRA CAPACIDADE NOMINAL DE 400 L, CAPACIDADE DE MISTURA 280 L, MOTOR ELÉTRICO TRIFÁSICO POTÊNCIA DE 2 CV, SEM CARREGADOR - CHI DIURNO. AF. 10/2014	CHI	CHI	1,9800000	0,17	0,33
Auxiliar								
Composição	88377	SINAPI	OPERADOR DE BETONEIRA ESTACIONARIA/MISTURADOR COM ENCARGOS COMPLEMENTARES	SEDI - SERVIÇOS DIVERSOS	H	2,8600000	31,97	91,43
Auxiliar								
Insumo	00000367	SINAPI	AREIA GROSSA - POSTO JAZIDA/FORNECEDOR (RETIRADO NA JAZIDA, SEM TRANSPORTE)	Material	m³	0,5600000	56,48	31,62
Insumo	00001106	SINAPI	CAL HIDRATADA CH-I PARA ARGAMASSAS	Material	KG	12,8100000	0,59	7,55
Insumo	00001379	SINAPI	CIMENTO PORTLAND COMPOSTO CP II-32	Material	KG	355,8800000	0,42	149,46
Insumo	00004720	SINAPI	PEDRA BRITADA N. 0, OU PEDRISCO (4,8 A 9,5 MM) POSTO PEDREIRA/FORNECEDOR, SEM FRETE	Material	m³	0,5600000	54,70	30,63
				MO sem LS =>	LS =>	43,47	MO com LS =>	80,42
				Valor do BDI =>		82,17	Valor com BDI =>	394,13
Composição	Código	Banco	Descrição	Tipo	Und	Quant.	Valor Unit	Total
Composição	93282	SINAPI	GUINCHO ELÉTRICO DE COLUNA, CAPACIDADE 400 KG, COM MOTO FREIO, MOTOR TRIFÁSICO DE 1,25 CV - CHI DIURNO. AF. 03/2016	CHI	CHI	1,0000000	36,20	36,20
Auxiliar	93277	SINAPI	GUINCHO ELÉTRICO DE COLUNA, CAPACIDADE 400 KG, COM MOTO FREIO, MOTOR TRIFÁSICO DE 1,25 CV - DEPRECIÇÃO. AF. 03/2016	H	H	1,0000000	0,20	0,20
Composição	93278	SINAPI	GUINCHO ELÉTRICO DE COLUNA, CAPACIDADE 400 KG, COM MOTO FREIO, MOTOR TRIFÁSICO DE 1,25 CV - JUROS. AF. 03/2016	H	H	1,0000000	0,02	0,02
Auxiliar								
Composição	88295	SINAPI	OPERADOR DE GUINCHO COM ENCARGOS COMPLEMENTARES	SEDI - SERVIÇOS DIVERSOS	H	1,0000000	35,98	35,98
Auxiliar								
				MO sem LS =>	LS =>	17,37	MO com LS =>	32,13
				Valor do BDI =>		9,53	Valor com BDI =>	45,73
Composição	Código	Banco	Descrição	Tipo	Und	Quant.	Valor Unit	Total

Prefeitura Municipal de Macaúbas

Composição	93281 SINAPI	GUINCHO ELÉTRICO DE COLUNA, CAPACIDADE 400 KG, COM MOTO FREIO, MOTOR TRIFÁSICO DE 1,25 CV - CHP DIURNO, AF_03/2016	CHP	1,00000000	36,84	36,84	
Auxiliar	93277 SINAPI	GUINCHO ELÉTRICO DE COLUNA, CAPACIDADE 400 KG, COM MOTO FREIO, MOTOR TRIFÁSICO DE 1,25 CV - DEPRECIACÃO, AF_03/2016	H	1,00000000	0,20	0,20	
Auxiliar	93278 SINAPI	GUINCHO ELÉTRICO DE COLUNA, CAPACIDADE 400 KG, COM MOTO FREIO, MOTOR TRIFÁSICO DE 1,25 CV - JUROS, AF_03/2016	H	1,00000000	0,02	0,02	
Auxiliar	93279 SINAPI	GUINCHO ELÉTRICO DE COLUNA, CAPACIDADE 400 KG, COM MOTO FREIO, MOTOR TRIFÁSICO DE 1,25 CV - MANUTENÇÃO, AF_03/2016	H	1,00000000	0,18	0,18	
Auxiliar	93280 SINAPI	GUINCHO ELÉTRICO DE COLUNA, CAPACIDADE 400 KG, COM MOTO FREIO, MOTOR TRIFÁSICO DE 1,25 CV - MATERIAIS NA OPERAÇÃO, AF_03/2016	H	1,00000000	0,46	0,46	
Auxiliar	88295 SINAPI	OPERADOR DE GUINCHO COM CARGOS COMPLEMENTARES	H	1,00000000	35,98	35,98	
		MO sem LS =>	17,37	LS =>	14,76	MO com LS =>	32,13
		Valor do BDI =>	9,70			Valor com BDI =>	46,54
Composição	Código Banco	Descrição	Tipo	Und	Quant.	Valor Unit	Total
Insumo	93277 SINAPI	GUINCHO ELÉTRICO DE COLUNA, CAPACIDADE 400 KG, COM MOTO FREIO, MOTOR TRIFÁSICO DE 1,25 CV - DEPRECIACÃO, AF_03/2016	H	1,00000000	0,20	0,20	0,20
	00036487 SINAPI	GUINCHO ELÉTRICO DE COLUNA, CAPACIDADE 400 KG, COM MOTO FREIO, MOTOR TRIFÁSICO DE 1,25 CV	UN	0,00000640	3,150,11	0,20	0,20
		MO sem LS =>	0,00	LS =>	0,00	MO com LS =>	0,00
		Valor do BDI =>	0,05			Valor com BDI =>	0,25
Composição	Código Banco	Descrição	Tipo	Und	Quant.	Valor Unit	Total
Insumo	93278 SINAPI	GUINCHO ELÉTRICO DE COLUNA, CAPACIDADE 400 KG, COM MOTO FREIO, MOTOR TRIFÁSICO DE 1,25 CV - JUROS, AF_03/2016	H	1,00000000	0,02	0,02	0,02
	00036487 SINAPI	GUINCHO ELÉTRICO DE COLUNA, CAPACIDADE 400 KG, COM MOTO FREIO, MOTOR TRIFÁSICO DE 1,25 CV	UN	0,00000076	3,150,11	0,02	0,02
		MO sem LS =>	0,00	LS =>	0,00	MO com LS =>	0,00
		Valor do BDI =>	0,00			Valor com BDI =>	0,02
Composição	Código Banco	Descrição	Tipo	Und	Quant.	Valor Unit	Total
Insumo	93279 SINAPI	GUINCHO ELÉTRICO DE COLUNA, CAPACIDADE 400 KG, COM MOTO FREIO, MOTOR TRIFÁSICO DE 1,25 CV - MANUTENÇÃO, AF_03/2016	H	1,00000000	0,18	0,18	0,18
	00036487 SINAPI	GUINCHO ELÉTRICO DE COLUNA, CAPACIDADE 400 KG, COM MOTO FREIO, MOTOR TRIFÁSICO DE 1,25 CV	UN	0,00000600	3,150,11	0,18	0,18
		MO sem LS =>	0,00	LS =>	0,00	MO com LS =>	0,00
		Valor do BDI =>	0,04			Valor com BDI =>	0,22
Composição	Código Banco	Descrição	Tipo	Und	Quant.	Valor Unit	Total
Insumo	93280 SINAPI	GUINCHO ELÉTRICO DE COLUNA, CAPACIDADE 400 KG, COM MOTO FREIO, MOTOR TRIFÁSICO DE 1,25 CV - MATERIAIS NA OPERAÇÃO, AF_03/2016	H	1,00000000	0,46	0,46	0,46
	00002705 SINAPI	ENERGIA ELÉTRICA ATE 2000 KWH INDUSTRIAL, SEM DEMANDA	KW/H	0,78000000	0,60	0,46	0,46
		MO sem LS =>	0,00	LS =>	0,00	MO com LS =>	0,00
		Valor do BDI =>	0,12			Valor com BDI =>	0,58
Composição	Código Banco	Descrição	Tipo	Und	Quant.	Valor Unit	Total
Auxiliar	93288 SINAPI	GUINDASTE HIDRÁULICO AUTOPROPULIDO, COM LANÇA TELESCÓPICA 40 M, CAPACIDADE MÁXIMA 60 T, POTÊNCIA 260 KW - CHI DIURNO, AF_03/2016	CHI	1,00000000	79,66	79,66	79,66
Auxiliar	93283 SINAPI	GUINDASTE HIDRÁULICO AUTOPROPULIDO, COM LANÇA TELESCÓPICA 40 M, CAPACIDADE MÁXIMA 60 T, POTÊNCIA 260 KW - DEPRECIACÃO, AF_03/2016	H	1,00000000	37,18	37,18	37,18
Auxiliar	93284 SINAPI	GUINDASTE HIDRÁULICO AUTOPROPULIDO, COM LANÇA TELESCÓPICA 40 M, CAPACIDADE MÁXIMA 60 T, POTÊNCIA 260 KW - JUROS, AF_03/2016	H	1,00000000	7,06	7,06	7,06

Prefeitura Municipal de Macaúbas

Composição Auxiliar	93296 SINAPI	GUINDASTE HIDRÁULICO AUTOPROPULIDO, COM LANÇA TELESCÓPICA 40 M, CAPACIDADE MÁXIMA 60 T, POTÊNCIA 260 KW - IMPOSTOS E SEGUROS. AF_03/2016	CHOR - CUSTOS HORÁRIOS DE MÁQUINAS E EQUIPAMENTOS	H	1,00000000	2,60	2,60
Composição Auxiliar	88296 SINAPI	OPERADOR DE GUINDASTE COM ENCARGOS COMPLEMENTARES	SEDI - SERVIÇOS DIVERSOS	H	1,00000000	32,82	32,82
MO sem LS => 15,66 LS => 13,31 MO com LS => 28,97							28,97
Valor do BDI => 20,98							100,64
Total							
Composição	Código Banco	Descrição	Tipo	Und	Quant.	Valor Unit	Total
Composição	93287 SINAPI	GUINDASTE HIDRÁULICO AUTOPROPULIDO, COM LANÇA TELESCÓPICA 40 M, CAPACIDADE MÁXIMA 60 T, POTÊNCIA 260 KW - CHP DIURNO. AF_03/2016	MÁQUINAS E EQUIPAMENTOS	CHP	1,00000000	272,04	272,04
Composição	93283 SINAPI	GUINDASTE HIDRÁULICO AUTOPROPULIDO, COM LANÇA TELESCÓPICA 40 M, CAPACIDADE MÁXIMA 60 T, POTÊNCIA 260 KW - DEPRECIACÃO. AF_03/2016	MÁQUINAS E EQUIPAMENTOS	H	1,00000000	37,18	37,18
Composição	93284 SINAPI	GUINDASTE HIDRÁULICO AUTOPROPULIDO, COM LANÇA TELESCÓPICA 40 M, CAPACIDADE MÁXIMA 60 T, POTÊNCIA 260 KW - JUROS. AF_03/2016	MÁQUINAS E EQUIPAMENTOS	H	1,00000000	7,06	7,06
Auxiliar	93285 SINAPI	GUINDASTE HIDRÁULICO AUTOPROPULIDO, COM LANÇA TELESCÓPICA 40 M, CAPACIDADE MÁXIMA 60 T, POTÊNCIA 260 KW - MANUTENÇÃO. AF_03/2016	MÁQUINAS E EQUIPAMENTOS	H	1,00000000	59,78	59,78
Composição	93286 SINAPI	GUINDASTE HIDRÁULICO AUTOPROPULIDO, COM LANÇA TELESCÓPICA 40 M, CAPACIDADE MÁXIMA 60 T, POTÊNCIA 260 KW - MATERIAS NA OPERAÇÃO. AF_03/2016	MÁQUINAS E EQUIPAMENTOS	H	1,00000000	132,60	132,60
Composição	93296 SINAPI	GUINDASTE HIDRÁULICO AUTOPROPULIDO, COM LANÇA TELESCÓPICA 40 M, CAPACIDADE MÁXIMA 60 T, POTÊNCIA 260 KW - IMPOSTOS E SEGUROS. AF_03/2016	CHOR - CUSTOS HORÁRIOS DE MÁQUINAS E EQUIPAMENTOS	H	1,00000000	2,60	2,60
Composição	88296 SINAPI	OPERADOR DE GUINDASTE COM ENCARGOS COMPLEMENTARES	SEDI - SERVIÇOS DIVERSOS	H	1,00000000	32,82	32,82
MO sem LS => 15,66 LS => 13,31 MO com LS => 28,97							28,97
Valor do BDI => 71,65							343,69
Total							
Composição	Código Banco	Descrição	Tipo	Und	Quant.	Valor Unit	Total
Composição	93283 SINAPI	GUINDASTE HIDRÁULICO AUTOPROPULIDO, COM LANÇA TELESCÓPICA 40 M, CAPACIDADE MÁXIMA 60 T, POTÊNCIA 260 KW - DEPRECIACÃO. AF_03/2016	MÁQUINAS E EQUIPAMENTOS	H	1,00000000	37,18	37,18
Insumo	00025954 SINAPI	GUINDASTE HIDRÁULICO AUTOPROPULIDO, COM LANÇA TELESCÓPICA 40 M, CAPACIDADE MÁXIMA 60 T, POTENCIA 260 KW, TRACAO 6 X 6	Equipamento	UN	0,0000400	929.718,58	37,18
MO sem LS => 0,00 LS => 0,00 MO com LS => 0,00							0,00
Valor do BDI => 9,79							46,97
Total							
Composição	Código Banco	Descrição	Tipo	Und	Quant.	Valor Unit	Total
Composição	93296 SINAPI	GUINDASTE HIDRÁULICO AUTOPROPULIDO, COM LANÇA TELESCÓPICA 40 M, CAPACIDADE MÁXIMA 60 T, POTÊNCIA 260 KW - IMPOSTOS E SEGUROS. AF_03/2016	MÁQUINAS E EQUIPAMENTOS	H	1,00000000	2,60	2,60
Insumo	00025954 SINAPI	GUINDASTE HIDRÁULICO AUTOPROPULIDO, COM LANÇA TELESCÓPICA 40 M, CAPACIDADE MÁXIMA 60 T, POTENCIA 260 KW, TRACAO 6 X 6	Equipamento	UN	0,0000028	929.718,58	2,60
MO sem LS => 0,00 LS => 0,00 MO com LS => 0,00							0,00
Valor do BDI => 0,68							3,28
Total							
Composição	Código Banco	Descrição	Tipo	Und	Quant.	Valor Unit	Total
Composição	93284 SINAPI	GUINDASTE HIDRÁULICO AUTOPROPULIDO, COM LANÇA TELESCÓPICA 40 M, CAPACIDADE MÁXIMA 60 T, POTÊNCIA 260 KW - JUROS. AF_03/2016	MÁQUINAS E EQUIPAMENTOS	H	1,00000000	7,06	7,06
Insumo	00025954 SINAPI	GUINDASTE HIDRÁULICO AUTOPROPULIDO, COM LANÇA TELESCÓPICA 40 M, CAPACIDADE MÁXIMA 60 T, POTENCIA 260 KW, TRACAO 6 X 6	Equipamento	UN	0,0000076	929.718,58	7,06
MO sem LS => 0,00 LS => 0,00 MO com LS => 0,00							0,00
Valor do BDI => 1,85							8,91
Total							
Composição	Código Banco	Descrição	Tipo	Und	Quant.	Valor Unit	Total
Valor do BDI =>							

Prefeitura Municipal de Macaúbas

Composição	93285 SINAPI	GUINDASTE HIDRÁULICO AUTOPROPULIDO, COM LANÇA TELESCÓPICA 40 M, CAPACIDADE MÁXIMA 60 T, POTÊNCIA 260 KW - MANUTENÇÃO, AF. 03/2016	CHOR - CUSTOS HORÁRIOS DE MÁQUINAS E EQUIPAMENTOS	H	1,00000000	59,78	59,78
Insumo	00025954 SINAPI	GUINDASTE HIDRÁULICO AUTOPROPULIDO, COM LANÇA TELESCÓPICA 40 M, CAPACIDADE MÁXIMA 60 T, POTÊNCIA 260 KW, TRACAO 6 X 6	Equipamento	UN	0,00000643	929.718,58	59,78
			MO sem LS =>	0,00	LS =>	0,00	MO com LS =>
			Valor do BDI =>	15,74			Valor com BDI =>
							75,52
Composição	93286 SINAPI	GUINDASTE HIDRÁULICO AUTOPROPULIDO, COM LANÇA TELESCÓPICA 40 M, CAPACIDADE MÁXIMA 60 T, POTÊNCIA 260 KW - MATERIAS NA OPERAÇÃO, AF. 03/2016	CHOR - CUSTOS HORÁRIOS DE MÁQUINAS E EQUIPAMENTOS	H	1,00000000	132,60	132,60
Insumo	00002705 SINAPI	ENERGIA ELÉTRICA ATE 2000 KWH INDUSTRIAL, SEM DEMANDA		KWH	221,00000000	0,60	132,60
			MO sem LS =>	0,00	LS =>	0,00	MO com LS =>
			Valor do BDI =>	34,92			Valor com BDI =>
							167,52
Composição	92260 SINAPI	INSTALAÇÃO DE TESOURA (INTEIRA OU MEIA), BIAPOIADA, EM MADEIRA NÃO APARELHADA, PARA VAOS MAIORES OU IGUAIS A 6,0 M E MENORES QUE 8,0 M, INCLUSO ICAMENTO, AF. 07/2019	COBE - COBERTURA	UN	1,00000000	378,63	378,63
Composição	93287 SINAPI	GUINDASTE HIDRÁULICO AUTOPROPULIDO, COM LANÇA TELESCÓPICA 40 M, CAPACIDADE MÁXIMA 60 T, POTÊNCIA 260 KW - CHP DIURNO, AF. 03/2016	CHOR - CUSTOS HORÁRIOS DE MÁQUINAS E EQUIPAMENTOS	CHP	0,11330000	272,04	30,82
Composição	93288 SINAPI	GUINDASTE HIDRÁULICO AUTOPROPULIDO, COM LANÇA TELESCÓPICA 40 M, CAPACIDADE MÁXIMA 60 T, POTÊNCIA 260 KW - CHI DIURNO, AF. 03/2016	CHOR - CUSTOS HORÁRIOS DE MÁQUINAS E EQUIPAMENTOS	CHI	0,15700000	79,66	12,50
Composição	88239 SINAPI	AJUDANTE DE CARPINTIeiro COM ENCARGOS COMPLEMENTARES	SEDI - SERVIÇOS DIVERSOS	H	2,04400000	26,67	54,51
Composição	88262 SINAPI	CARPINTIeiro DE FORMAS COM ENCARGOS COMPLEMENTARES	SEDI - SERVIÇOS DIVERSOS	H	5,94300000	32,63	174,34
Insumo	00040552 SINAPI	PARAFUSO, AUTO ATARRACHANTE, CABECA CHATA, FENDA SIMPLES, 1/4 (6,35 MM) X 25 MM		CENTO	0,04000000	17,57	0,70
Insumo	00005075 SINAPI	PREGO DE AÇO POLIDO COM CABECA 18 X 30 (2 3/4 X 10)		KG	1,12500000	7,93	8,92
Insumo	00004425 SINAPI	VIGA DE MADEIRA NAO APARELHADA 6 X 12 CM, MACARANDUBA, ANGELIM OU EQUIVALENTE DA REGIAO		M	9,00000000	10,76	96,84
			MO sem LS =>	110,48	LS =>	93,91	MO com LS =>
			Valor do BDI =>	99,73			Valor com BDI =>
							478,36
Composição	89366 SINAPI	JOELHO 90 GRAUS COM BUCHA DE LATÃO, PVC, SOLDÁVEL, DN 25MM, X 3/4	INHI - INSTALAÇÕES HIDROS SANITÁRIAS	UN	1,00000000	12,71	12,71
Composição	88248 SINAPI	AUXILIAR DE ENCANADOR OU BOMBEIRO HIDRÁULICO COM ENCARGOS COMPLEMENTARES	SEDI - SERVIÇOS DIVERSOS	H	0,15000000	24,23	3,63
Composição	88267 SINAPI	ENCANADOR OU BOMBEIRO HIDRÁULICO COM ENCARGOS COMPLEMENTARES	SEDI - SERVIÇOS DIVERSOS	H	0,15000000	32,51	4,87
Insumo	00000122 SINAPI	ADESIVO PLÁSTICO PARA PVC, FRASCO COM 850 GR		UN	0,00700000	38,90	0,27
Insumo	00003524 SINAPI	JOELHO PVC, SOLDÁVEL, COM BUCHA DE LATÃO, 90 GRAUS, 25 MM X 3/4", PARA ÁGUA FRIA PREDIAL		UN	1,00000000	3,62	3,62
Insumo	00038383 SINAPI	LIXA D'ÁGUA EM FOLHA, GRAO 100		UN	0,05000000	1,16	0,05
Insumo	00020083 SINAPI	SOLUCAO LIMPADORA PARA PVC, FRASCO COM 1000 CM3		UN	0,00800000	33,78	0,27
			MO sem LS =>	3,92	LS =>	3,34	MO com LS =>
			Valor do BDI =>	3,34			Valor com BDI =>
							16,05
Composição	89362 SINAPI	JOELHO 90 GRAUS, PVC, SOLDÁVEL, DN 25MM, INSTALADO EM RAMAL OU SUB-RAMAL DE ÁGUA - FORNECIMENTO E INSTALAÇÃO, AF. 12/2014	INHI - INSTALAÇÕES HIDROS SANITÁRIAS	UN	1,00000000	9,46	9,46

Prefeitura Municipal de Macaúbas

Composição Auxiliar	88248 SINAPI	AUXILIAR DE ENCANADOR OU BOMBEIRO HIDRÁULICO COM ENCARGOS COMPLEMENTARES	SEDI - SERVIÇOS DIVERSOS	H	0,1500000	24,23	3,63
Composição Auxiliar	88267 SINAPI	ENCANADOR OU BOMBEIRO HIDRÁULICO COM ENCARGOS COMPLEMENTARES	SEDI - SERVIÇOS DIVERSOS	H	0,1500000	32,51	4,87
Insumo	0000122 SINAPI	ADESIVO PLÁSTICO PARA PVC - FRASCO COM 850 GR	Material	UN	0,0070000	38,90	0,27
Insumo	00003529 SINAPI	JOELHO PVC, SOLDÁVEL, 90 GRAUS, 25 MM, PARA AGUA FRIA PREDIAL	Material	UN	1,0000000	0,37	0,37
Insumo	00038383 SINAPI	LIXA D'AGUA EM FOLHA, GRAO 100	Material	UN	0,0500000	1,16	0,05
Insumo	00020083 SINAPI	SOLUCAO LIMPADORA PARA PVC, FRASCO COM 1000 CM3	Material	UN	0,0080000	33,78	0,27
			MO sem LS =>	LS =>	3,34	MO com LS =>	7,26
			Valor do BDI =>		2,49	Valor com BDI =>	11,95
Composição	92874 SINAPI	LANÇAMENTO COM USO DE BOMBA, ADENSAMENTO E ACABAMENTO DE CONCRETO EM ESTRUTURAS. AF. 12/2015	Tipo	Und	Quant.	Valor Unit	Total
Composição Auxiliar	90586 SINAPI	VIBRADOR DE IMERSÃO, DIÂMETRO DE PONTEIRA 45MM, MOTOR ELÉTRICO TRIFÁSICO POTÊNCIA DE 2 CV - CHP DIURNO. AF. 06/2015	FUES - FUNDAÇÕES E ESTRUTURAS	m²	1,0000000	38,30	38,30
Composição Auxiliar	90587 SINAPI	VIBRADOR DE IMERSÃO, DIÂMETRO DE PONTEIRA 45MM, MOTOR ELÉTRICO TRIFÁSICO POTÊNCIA DE 2 CV - CHI DIURNO. AF. 06/2015	CHOR - CUSTOS HORÁRIOS DE MÁQUINAS E EQUIPAMENTOS	CHP	0,0680000	1,16	0,07
Composição Auxiliar	88262 SINAPI	TRIFÁSICO POTÊNCIA DE 2 CV - CHI DIURNO. AF. 06/2015	CHOR - CUSTOS HORÁRIOS DE MÁQUINAS E EQUIPAMENTOS	CHI	0,1310000	0,24	0,03
Composição Auxiliar	88309 SINAPI	CARPINTEIRO DE FORMAS COM ENCARGOS COMPLEMENTARES	SEDI - SERVIÇOS DIVERSOS	H	0,1990000	32,63	6,49
Composição Auxiliar	88316 SINAPI	PEDREIRO COM ENCARGOS COMPLEMENTARES	SEDI - SERVIÇOS DIVERSOS	H	0,1990000	32,84	6,53
Composição Auxiliar		SERVENTE COM ENCARGOS COMPLEMENTARES	SEDI - SERVIÇOS DIVERSOS	H	1,1920000	21,13	25,18
			MO sem LS =>	LS =>	14,36	MO com LS =>	31,25
			Valor do BDI =>		10,08	Valor com BDI =>	48,38
Composição	86904 SINAPI	LAVATORIO LOUCA BRANCA SUSPENSO, 29,5 X 39CM OU EQUIVALENTE, PADRÃO POPULAR - FORNECIMENTO E INSTALAÇÃO. AF. 12/2013	Tipo	Und	Quant.	Valor Unit	Total
Composição Auxiliar	88267 SINAPI	ENCANADOR OU BOMBEIRO HIDRÁULICO COM ENCARGOS COMPLEMENTARES	INHI - INSTALAÇÕES HIDROSANITÁRIAS	UN	1,0000000	82,67	82,67
Composição Auxiliar	88316 SINAPI	SERVENTE COM ENCARGOS COMPLEMENTARES	SEDI - SERVIÇOS DIVERSOS	H	0,3870000	32,51	12,58
Insumo	00010425 SINAPI	LAVATORIO LOUCA BRANCA SUSPENSO *40 X 30* CM	Material	UN	1,0000000	51,97	51,97
Insumo	00004351 SINAPI	PARAFUSO NIQUELADO 3 1/2" COM ACABAMENTO CROMADO PARA FIXAR PEÇA SANITÁRIA, INCLUI PORCA CEGA, ARRUUELA E BUCHA DE NYLON TAMANHO S-8	Material	UN	2,0000000	6,25	12,50
Insumo	00037329 SINAPI	REJUNTE EPOXI BRANCO	Material	KG	0,0304000	54,12	1,64
			MO sem LS =>	LS =>	6,50	MO com LS =>	14,14
			Valor do BDI =>		21,77	Valor com BDI =>	104,44
Composição	128 ORSE	Lanamento de concreto usinado, bombeado, em peas armadas da superestrutura, inclusive colocoao, adensamento e acabamento	Tipo	Und	Quant.	Valor Unit	Total
Composição Auxiliar	10549 ORSE	Encargos Complementares - Servente	Concreto Simples	m³	1,0000000	56,97	56,97
Composição Auxiliar	10550 ORSE	Encargos Complementares - Pedreiro	Provisórios	h	1,6200000	2,01	3,25
Composição Auxiliar	10551 ORSE	Encargos Complementares - Carpinteiro	Provisórios	h	0,3600000	1,93	0,69
Composição Auxiliar	10555 ORSE	Encargos Complementares - Armador	Provisórios	h	0,3600000	1,95	0,70
Insumo	00000378 SINAPI	ARMADOR	Mão de Obra	H	0,1800000	28,04	5,04
Insumo	00001213 SINAPI	CARPINTEIRO DE FORMAS	Mão de Obra	H	0,3600000	28,04	10,09
Insumo	00004750 SINAPI	PEDREIRO	Mão de Obra	H	0,3600000	28,04	10,09

Prefeitura Municipal de Macaúbas

Insunmo	00006111 SINAPI	SERVELENTE DE OBRAS	Mão de Obra	H	1,6200000	16,53	26,77
			MO sem LS =>	LS =>	23,89	MO com LS =>	51,99
			Valor do BDI =>	15,00		Valor com BDI =>	71,97
Composiçào	Código Banco	Descriçào	Tipo	Und	Quant.	Valor Unit	Total
	7692 ORSE	Lançamento de concreto simples fabricado na obra, inclusive adensamento e acabamento em peças da superestrutura	Concreto Simples	m³	1,0000000	56,97	56,97
Auxiliar	10549 ORSE	Encargos Complementares - Servente	Provisórios	h	1,6200000	2,01	3,25
Auxiliar	10550 ORSE	Encargos Complementares - Pedreiro	Provisórios	h	0,3600000	1,93	0,69
Auxiliar	10551 ORSE	Encargos Complementares - Carpinteiro	Provisórios	h	0,3600000	1,95	0,70
Auxiliar	10555 ORSE	Encargos Complementares - Armador	Provisórios	h	0,1800000	1,92	0,34
Insunmo	00000378 SINAPI	ARMADOR	Mão de Obra	H	0,1800000	28,04	5,04
Insunmo	00001213 SINAPI	CARPINTEIRO DE FORMAS	Mão de Obra	H	0,3600000	28,04	10,09
Insunmo	00004750 SINAPI	PEDREIRO	Mão de Obra	H	0,3600000	28,04	10,09
Insunmo	00006111 SINAPI	SERVELENTE DE OBRAS	Mão de Obra	H	1,6200000	16,53	26,77
			MO sem LS =>	LS =>	23,89	MO com LS =>	51,99
			Valor do BDI =>	15,00		Valor com BDI =>	71,97
Composiçào	Código Banco	Descriçào	Tipo	Und	Quant.	Valor Unit	Total
	128 ORSE	Lançamento de concreto usinado, bombeado, em peças armadas da superestrutura, inclusive colocação, adensamento e acabamento	Concreto Simples	m³	1,0000000	56,97	56,97
Auxiliar	10549 ORSE	Encargos Complementares - Servente	Provisórios	h	1,6200000	2,01	3,25
Auxiliar	10550 ORSE	Encargos Complementares - Pedreiro	Provisórios	h	0,3600000	1,93	0,69
Auxiliar	10551 ORSE	Encargos Complementares - Carpinteiro	Provisórios	h	0,3600000	1,95	0,70
Auxiliar	10555 ORSE	Encargos Complementares - Armador	Provisórios	h	0,1800000	1,92	0,34
Insunmo	00000378 SINAPI	ARMADOR	Mão de Obra	H	0,1800000	28,04	5,04
Insunmo	00001213 SINAPI	CARPINTEIRO DE FORMAS	Mão de Obra	H	0,3600000	28,04	10,09
Insunmo	00004750 SINAPI	PEDREIRO	Mão de Obra	H	0,3600000	28,04	10,09
Insunmo	00006111 SINAPI	SERVELENTE DE OBRAS	Mão de Obra	H	1,6200000	16,53	26,77
			MO sem LS =>	LS =>	23,89	MO com LS =>	51,99
			Valor do BDI =>	15,00		Valor com BDI =>	71,97
Composiçào	Código Banco	Descriçào	Tipo	Und	Quant.	Valor Unit	Total
	88274 SINAPI	MARMORISTA/GRANITEIRO COM ENCARGOS COMPLEMENTARES	SED) - SERVIÇOS DIVERSOS	H	1,0000000	32,85	32,85
Auxiliar	95341 SINAPI	CURSO DE CAPACITAÇÃO PARA MARMORISTA/GRANITEIRO (ENCARGOS COMPLEMENTARES) - HORISTA	SED) - SERVIÇOS DIVERSOS	H	1,0000000	0,28	0,28
Insunmo	00037370 SINAPI	ALIMENTAÇÃO - HORISTA (COLETADO CAIXA)	Outros	H	1,0000000	2,59	2,59
Insunmo	00043489 SINAPI	EPI - FAMILIA PEDREIRO - HORISTA (ENCARGOS COMPLEMENTARES - COLETADO CAIXA)	Equipamento	H	1,0000000	0,68	0,68
Insunmo	00037372 SINAPI	EXAMES - HORISTA (COLETADO CAIXA)	Outros	H	1,0000000	0,25	0,25
Insunmo	00043465 SINAPI	FERRAMENTAS - FAMILIA PEDREIRO - HORISTA (ENCARGOS COMPLEMENTARES - COLETADO CAIXA)	Equipamento	H	1,0000000	0,35	0,35
Insunmo	00004755 SINAPI	MARMORISTA / GRANITEIRO	Mão de Obra	H	1,0000000	28,17	28,17
Insunmo	00037373 SINAPI	SEGURO - HORISTA (COLETADO CAIXA)	Taxas	H	1,0000000	0,05	0,05
Insunmo	00037371 SINAPI	TRANSPORTE - HORISTA (COLETADO CAIXA)	Serviços	H	1,0000000	0,48	0,48
			MO sem LS =>	LS =>	13,07	MO com LS =>	28,45

Prefeitura Municipal de Macaúbas

		Valor do BDI =>	8,65	Valor com BDI =>	41,50
	Código Banco				
Composição	88392 SINAPI	CHOR - CUSTOS HORÁRIOS DE MÁQUINAS E EQUIPAMENTOS	CHI	1,00000000	0,47
Composição	88387 SINAPI	CHOR - CUSTOS HORÁRIOS DE MÁQUINAS E EQUIPAMENTOS	H	1,00000000	0,42
Composição	88389 SINAPI	CHOR - CUSTOS HORÁRIOS DE MÁQUINAS E EQUIPAMENTOS	H	1,00000000	0,05
Auxiliar		MO sem LS =>	LS =>	0,00	MO com LS =>
		Valor do BDI =>	0,12	Valor com BDI =>	0,59
	Código Banco				
Composição	88386 SINAPI	CHOR - CUSTOS HORÁRIOS DE MÁQUINAS E EQUIPAMENTOS	CHP	1,00000000	2,87
Composição	88387 SINAPI	CHOR - CUSTOS HORÁRIOS DE MÁQUINAS E EQUIPAMENTOS	H	1,00000000	0,42
Composição	88389 SINAPI	CHOR - CUSTOS HORÁRIOS DE MÁQUINAS E EQUIPAMENTOS	H	1,00000000	0,05
Auxiliar		MO sem LS =>	LS =>	0,00	MO com LS =>
		Valor do BDI =>	0,75	Valor com BDI =>	3,62
	Código Banco				
Composição	88387 SINAPI	CHOR - CUSTOS HORÁRIOS DE MÁQUINAS E EQUIPAMENTOS	H	1,00000000	0,42
Insumo	00037544 SINAPI	Equipamento	UN	0,00000640	6.628,30
		MO sem LS =>	LS =>	0,00	MO com LS =>
		Valor do BDI =>	0,11	Valor com BDI =>	0,53
	Código Banco				
Composição	88389 SINAPI	CHOR - CUSTOS HORÁRIOS DE MÁQUINAS E EQUIPAMENTOS	H	1,00000000	0,05
Insumo	00037544 SINAPI	Equipamento	UN	0,00000076	6.628,30
		MO sem LS =>	LS =>	0,00	MO com LS =>
		Valor do BDI =>	0,01	Valor com BDI =>	0,06
	Código Banco				
Composição	88390 SINAPI	CHOR - CUSTOS HORÁRIOS DE MÁQUINAS E EQUIPAMENTOS	H	1,00000000	0,53
Insumo	00037544 SINAPI	Equipamento	UN	0,00000800	6.628,30
		MO sem LS =>	LS =>	0,00	MO com LS =>
		Valor do BDI =>	0,13	Valor com BDI =>	0,66
	Código Banco				
Composição	88391 SINAPI	CHOR - CUSTOS HORÁRIOS DE MÁQUINAS E EQUIPAMENTOS	H	1,00000000	1,87
Auxiliar		MO sem LS =>	LS =>	0,00	MO com LS =>
		Valor do BDI =>	0,00	Valor com BDI =>	0,00

Prefeitura Municipal de Macaúbas

Composição	88391 SINAPI	MISTURADOR DE ARGAMASSA, EIXO HORIZONTAL, CAPACIDADE DE MISTURA 300 KG, MOTOR ELÉTRICO POTÊNCIA 5 CV - MATERIAIS NA OPERAÇÃO. AF - 06/2014	MAQUINAS E EQUIPAMENTOS	H	1,00000000	1,87	1,87
Insumo	00002705 SINAPI	ENERGIA ELÉTRICA ATE 2000 KWH INDUSTRIAL - SEM DEMANDA	Material	KW/H	3,13000000	0,60	1,87
			MO sem LS =>	LS =>	0,00	MO com LS =>	0,00
			Valor do BDI =>	0,49		Valor com BDI =>	2,36
Composição	Código Banco	Descrição	Tipo	Und	Quant.	Valor Unit	Total
Composição	88278 SINAPI	MONTADOR DE ESTRUTURA METÁLICA COM ENCARGOS COMPLEMENTARES	SEDI - SERVIÇOS DIVERSOS	H	1,00000000	46,11	46,11
Composição Auxiliar	95344 SINAPI	CURSO DE CAPACITAÇÃO PARA MONTADOR DE ESTRUTURA METÁLICA (ENCARGOS COMPLEMENTARES) - HORISTA	SEDI - SERVIÇOS DIVERSOS	H	1,00000000	0,33	0,33
Insumo	00037370 SINAPI	ALIMENTAÇÃO - HORISTA (COLETADO CAIXA)	Outros	H	1,00000000	2,59	2,59
Insumo	00043488 SINAPI	EPI - FAMILIA OPERADOR ESCAVADEIRA - HORISTA (ENCARGOS COMPLEMENTARES - COLETADO CAIXA)	Equipamento	H	1,00000000	0,47	0,47
Insumo	00037372 SINAPI	EXAMES - HORISTA (COLETADO CAIXA)	Outros	H	1,00000000	0,25	0,25
Insumo	00043464 SINAPI	FERRAMENTAS - FAMILIA OPERADOR ESCAVADEIRA - HORISTA (ENCARGOS COMPLEMENTARES - COLETADO CAIXA)	Equipamento	H	1,00000000	0,01	0,01
Insumo	00025957 SINAPI	MONTADOR DE ESTRUTURAS METÁLICAS	Mão de Obra	H	1,00000000	41,93	41,93
Insumo	00037373 SINAPI	SEGURO - HORISTA (COLETADO CAIXA)	Taxas	H	1,00000000	0,05	0,05
Insumo	00037371 SINAPI	TRANSPORTE - HORISTA (COLETADO CAIXA)	Serviços	H	1,00000000	0,48	0,48
			MO sem LS =>	LS =>	22,84	MO com LS =>	42,26
			Valor do BDI =>	12,14		Valor com BDI =>	56,25
Composição	Código Banco	Descrição	Tipo	Und	Quant.	Valor Unit	Total
Composição	88282 SINAPI	MOTORISTA DE CAMINHÃO COM ENCARGOS COMPLEMENTARES	SEDI - SERVIÇOS DIVERSOS	H	1,00000000	36,13	36,13
Composição Auxiliar	95347 SINAPI	CURSO DE CAPACITAÇÃO PARA MOTORISTA DE CAMINHÃO (ENCARGOS COMPLEMENTARES) - HORISTA	SEDI - SERVIÇOS DIVERSOS	H	1,00000000	0,11	0,11
Insumo	00037370 SINAPI	ALIMENTAÇÃO - HORISTA (COLETADO CAIXA)	Outros	H	1,00000000	2,59	2,59
Insumo	00043488 SINAPI	EPI - FAMILIA OPERADOR ESCAVADEIRA - HORISTA (ENCARGOS COMPLEMENTARES - COLETADO CAIXA)	Equipamento	H	1,00000000	0,47	0,47
Insumo	00037372 SINAPI	EXAMES - HORISTA (COLETADO CAIXA)	Outros	H	1,00000000	0,25	0,25
Insumo	00043464 SINAPI	FERRAMENTAS - FAMILIA OPERADOR ESCAVADEIRA - HORISTA (ENCARGOS COMPLEMENTARES - COLETADO CAIXA)	Equipamento	H	1,00000000	0,01	0,01
Insumo	00040993 SINAPI	MOTORISTA DE CAMINHÃO	Mão de Obra	H	1,00000000	32,17	32,17
Insumo	00037373 SINAPI	SEGURO - HORISTA (COLETADO CAIXA)	Taxas	H	1,00000000	0,05	0,05
Insumo	00037371 SINAPI	TRANSPORTE - HORISTA (COLETADO CAIXA)	Serviços	H	1,00000000	0,48	0,48
			MO sem LS =>	LS =>	17,45	MO com LS =>	32,28
			Valor do BDI =>	9,51		Valor com BDI =>	45,64
Composição	Código Banco	Descrição	Tipo	Und	Quant.	Valor Unit	Total
Composição	95133 SINAPI	MÁQUINA DEMARCADORA DE FAIXA DE TRÁFEGO À FRIO, AUTOPROPULIDA, POTÊNCIA 38 HP - CHP DIURNO. AF - 07/2016	CHP	H	1,00000000	96,22	96,22
Composição Auxiliar	95129 SINAPI	MÁQUINA DEMARCADORA DE FAIXA DE TRÁFEGO À FRIO, AUTOPROPULIDA, POTÊNCIA 38 HP - DEPRECIÇÃO. AF - 07/2016	CHOR - CUSTOS HORÁRIOS DE MÁQUINAS E EQUIPAMENTOS	H	1,00000000	14,28	14,28
Composição Auxiliar	95130 SINAPI	MÁQUINA DEMARCADORA DE FAIXA DE TRÁFEGO À FRIO, AUTOPROPULIDA, POTÊNCIA 38 HP - JUROS. AF - 07/2016	CHOR - CUSTOS HORÁRIOS DE MÁQUINAS E EQUIPAMENTOS	H	1,00000000	2,57	2,57
Composição Auxiliar	95131 SINAPI	MÁQUINA DEMARCADORA DE FAIXA DE TRÁFEGO À FRIO, AUTOPROPULIDA, POTÊNCIA 38 HP - MANUTENÇÃO. AF - 07/2016	CHOR - CUSTOS HORÁRIOS DE MÁQUINAS E EQUIPAMENTOS	H	1,00000000	26,78	26,78
Composição Auxiliar	95132 SINAPI	MÁQUINA DEMARCADORA DE FAIXA DE TRÁFEGO À FRIO, AUTOPROPULIDA, POTÊNCIA 38 HP - MATERIAIS NA OPERAÇÃO. AF - 07/2016	CHOR - CUSTOS HORÁRIOS DE MÁQUINAS E EQUIPAMENTOS	H	1,00000000	12,88	12,88
Composição Auxiliar	88293 SINAPI	OPERADOR DE DEMARCADORA DE FAIXAS COM ENCARGOS COMPLEMENTARES	SEDI - SERVIÇOS DIVERSOS	H	1,00000000	39,71	39,71
			MO sem LS =>	LS =>	19,38	MO com LS =>	35,86
			Valor do BDI =>	25,34		Valor com BDI =>	121,56

Prefeitura Municipal de Macaúbas

Composição	Código Banco	Descrição	Tipo	Und	Quant.	Valor Unit	Total
MAQUINA DEMARCADORA DE FAIXA DE TRÁFEGO À FRIO, AUTOPROPELIDA, POTÊNCIA 38 HP - DEPRECAÇÃO, AF_07/2016	95129 SINAPI		CHOR - CUSTOS HORÁRIOS DE MÁQUINAS E EQUIPAMENTOS	H	1,00000000	14,28	14,28
MAQUINA DEMARCADORA DE FAIXA DE TRÁFEGO A FRIO, AUTOPROPELIDA, MOTOR DIESEL 38 HP	00040637 SINAPI		Equipamento	UN	0,00000400	357,152,02	14,28
			MO sem LS =>	LS =>	0,00	MO com LS =>	0,00
			Valor do BDI =>		3,76	Valor com BDI =>	18,04
Composição	Código Banco	Descrição	Tipo	Und	Quant.	Valor Unit	Total
MAQUINA DEMARCADORA DE FAIXA DE TRÁFEGO À FRIO, AUTOPROPELIDA, POTÊNCIA 38 HP - JUROS, AF_07/2016	95130 SINAPI		CHOR - CUSTOS HORÁRIOS DE MÁQUINAS E EQUIPAMENTOS	H	1,00000000	2,57	2,57
MAQUINA DEMARCADORA DE FAIXA DE TRÁFEGO A FRIO, AUTOPROPELIDA, MOTOR DIESEL 38 HP	00040637 SINAPI		Equipamento	UN	0,00000072	357,152,02	2,57
			MO sem LS =>	LS =>	0,00	MO com LS =>	0,00
			Valor do BDI =>		0,67	Valor com BDI =>	3,24
Composição	Código Banco	Descrição	Tipo	Und	Quant.	Valor Unit	Total
MAQUINA DEMARCADORA DE FAIXA DE TRÁFEGO À FRIO, AUTOPROPELIDA, POTÊNCIA 38 HP - MANUTENÇÃO, AF_07/2016	95131 SINAPI		CHOR - CUSTOS HORÁRIOS DE MÁQUINAS E EQUIPAMENTOS	H	1,00000000	26,78	26,78
MAQUINA DEMARCADORA DE FAIXA DE TRÁFEGO A FRIO, AUTOPROPELIDA, MOTOR DIESEL 38 HP	00040637 SINAPI		Equipamento	UN	0,00000750	357,152,02	26,78
			MO sem LS =>	LS =>	0,00	MO com LS =>	0,00
			Valor do BDI =>		7,05	Valor com BDI =>	33,83
Composição	Código Banco	Descrição	Tipo	Und	Quant.	Valor Unit	Total
MAQUINA DEMARCADORA DE FAIXA DE TRÁFEGO À FRIO, AUTOPROPELIDA, POTÊNCIA 38 HP - MATERIAIS NA OPERAÇÃO, AF_07/2016	95132 SINAPI		CHOR - CUSTOS HORÁRIOS DE MÁQUINAS E EQUIPAMENTOS	H	1,00000000	12,88	12,88
OLEO DIESEL COMBUSTIVEL COMUM	000404221 SINAPI		Material	L	5,39000000	2,39	12,88
			MO sem LS =>	LS =>	0,00	MO com LS =>	0,00
			Valor do BDI =>		3,39	Valor com BDI =>	16,27
Composição	Código Banco	Descrição	Tipo	Und	Quant.	Valor Unit	Total
OPERADOR DE BETONEIRA ESTACIONARIA/MISTURADOR COM ENCARGOS COMPLEMENTARES	88377 SINAPI		SEDI - SERVIÇOS DIVERSOS	H	1,00000000	31,97	31,97
CURSO DE CAPACITAÇÃO PARA OPERADOR DE BETONEIRA ESTACIONARIA/MISTURADOR (ENCARGOS COMPLEMENTARES) - HORISTA	95389 SINAPI		SEDI - SERVIÇOS DIVERSOS	H	1,00000000	0,15	0,15
ALIMENTAÇÃO - HORISTA (COLETADO CAIXA)	00037370 SINAPI		Outros	H	1,00000000	2,59	2,59
EPI - FAMILIA OPERADOR ESCAVADEIRA - HORISTA (ENCARGOS COMPLEMENTARES - COLETADO CAIXA)	00043488 SINAPI		Equipamento	H	1,00000000	0,47	0,47
EXAMES - HORISTA (COLETADO CAIXA)	00037372 SINAPI		Outros	H	1,00000000	0,25	0,25
FERRAMENTAS - FAMILIA OPERADOR ESCAVADEIRA - HORISTA (ENCARGOS COMPLEMENTARES - COLETADO CAIXA)	00043464 SINAPI		Equipamento	H	1,00000000	0,01	0,01
OPERADOR DE BETONEIRA ESTACIONARIA/MISTURADOR	00037666 SINAPI		Mão de Obra	H	1,00000000	27,97	27,97
SEGURO - HORISTA (COLETADO CAIXA)	00037373 SINAPI		Taxas	H	1,00000000	0,05	0,05
TRANSPORTE - HORISTA (COLETADO CAIXA)	00037371 SINAPI		Serviços	H	1,00000000	0,48	0,48
			MO sem LS =>	LS =>	15,20	MO com LS =>	28,12
			Valor do BDI =>		8,42	Valor com BDI =>	40,39
Composição	Código Banco	Descrição	Tipo	Und	Quant.	Valor Unit	Total
OPERADOR DE DEMARCADORA DE FAIXAS COM ENCARGOS COMPLEMENTARES	88293 SINAPI		SEDI - SERVIÇOS DIVERSOS	H	1,00000000	39,71	39,71
CURSO DE CAPACITAÇÃO PARA OPERADOR DE DEMARCADORA DE FAIXAS (ENCARGOS COMPLEMENTARES) - HORISTA	95356 SINAPI		SEDI - SERVIÇOS DIVERSOS	H	1,00000000	0,20	0,20

Prefeitura Municipal de Macaúbas

Insumo	Código	Banco	Descrição	Tipo	Und	Quant.	Valor Unit	Total
Insumo	00037370	SINAPI	ALIMENTACAO - HORISTA (COLETADO CAIXA)	Outros	H	1,00000000	2,59	2,59
Insumo	00043488	SINAPI	EPI - FAMILIA OPERADOR ESCAVADEIRA - HORISTA (ENCARGOS COMPLEMENTARES - COLETADO CAIXA)	Equipamento	H	1,00000000	0,47	0,47
Insumo	00037372	SINAPI	EXAMES - HORISTA (COLETADO CAIXA)	Outros	H	1,00000000	0,25	0,25
Insumo	00043464	SINAPI	FERRAMENTAS - FAMILIA OPERADOR ESCAVADEIRA - HORISTA (ENCARGOS COMPLEMENTARES - COLETADO CAIXA)	Equipamento	H	1,00000000	0,01	0,01
Insumo	00025960	SINAPI	OPERADOR DE DEMARCADORA DE FAIXAS DE TRAFEGO	Mão de Obra	H	1,00000000	35,66	35,66
Insumo	00037373	SINAPI	SEGURO - HORISTA (COLETADO CAIXA)	Taxas	H	1,00000000	0,05	0,05
Insumo	00037371	SINAPI	TRANSPORTE - HORISTA (COLETADO CAIXA)	Serviços	H	1,00000000	0,48	0,48
			MO sem LS =>		LS =>	16,48	MO com LS =>	35,86
			Valor do BDI =>			10,45	Valor com BDI =>	50,16

Composição	Código	Banco	Descrição	Tipo	Und	Quant.	Valor Unit	Total
Composição	88295	SINAPI	OPERADOR DE GUINCHO COM ENCARGOS COMPLEMENTARES	SEDI - SERVIÇOS DIVERSOS	H	1,00000000	35,98	35,98
Auxiliar	95358	SINAPI	CURSO DE CAPACITAÇÃO PARA OPERADOR DE GUINCHO (ENCARGOS COMPLEMENTARES) - HORISTA	SEDI - SERVIÇOS DIVERSOS	H	1,00000000	0,35	0,35
Insumo	00037370	SINAPI	ALIMENTACAO - HORISTA (COLETADO CAIXA)	Outros	H	1,00000000	2,59	2,59
Insumo	00043488	SINAPI	EPI - FAMILIA OPERADOR ESCAVADEIRA - HORISTA (ENCARGOS COMPLEMENTARES - COLETADO CAIXA)	Equipamento	H	1,00000000	0,47	0,47
Insumo	00037372	SINAPI	EXAMES - HORISTA (COLETADO CAIXA)	Outros	H	1,00000000	0,25	0,25
Insumo	00043464	SINAPI	FERRAMENTAS - FAMILIA OPERADOR ESCAVADEIRA - HORISTA (ENCARGOS COMPLEMENTARES - COLETADO CAIXA)	Equipamento	H	1,00000000	0,01	0,01
Insumo	00004253	SINAPI	OPERADOR DE GUINCHO	Mão de Obra	H	1,00000000	31,78	31,78
Insumo	00037373	SINAPI	SEGURO - HORISTA (COLETADO CAIXA)	Taxas	H	1,00000000	0,05	0,05
Insumo	00037371	SINAPI	TRANSPORTE - HORISTA (COLETADO CAIXA)	Serviços	H	1,00000000	0,48	0,48
			MO sem LS =>		LS =>	17,37	MO com LS =>	32,13
			Valor do BDI =>			9,47	Valor com BDI =>	45,45

Composição	Código	Banco	Descrição	Tipo	Und	Quant.	Valor Unit	Total
Composição	88296	SINAPI	OPERADOR DE GUINDASTE COM ENCARGOS COMPLEMENTARES	SEDI - SERVIÇOS DIVERSOS	H	1,00000000	32,82	32,82
Auxiliar	95359	SINAPI	CURSO DE CAPACITAÇÃO PARA OPERADOR DE GUINDASTE (ENCARGOS COMPLEMENTARES) - HORISTA	SEDI - SERVIÇOS DIVERSOS	H	1,00000000	0,32	0,32
Insumo	00037370	SINAPI	ALIMENTACAO - HORISTA (COLETADO CAIXA)	Outros	H	1,00000000	2,59	2,59
Insumo	00043488	SINAPI	EPI - FAMILIA OPERADOR ESCAVADEIRA - HORISTA (ENCARGOS COMPLEMENTARES - COLETADO CAIXA)	Equipamento	H	1,00000000	0,47	0,47
Insumo	00037372	SINAPI	EXAMES - HORISTA (COLETADO CAIXA)	Outros	H	1,00000000	0,25	0,25
Insumo	00043464	SINAPI	FERRAMENTAS - FAMILIA OPERADOR ESCAVADEIRA - HORISTA (ENCARGOS COMPLEMENTARES - COLETADO CAIXA)	Equipamento	H	1,00000000	0,01	0,01
Insumo	00004254	SINAPI	OPERADOR DE GUINDASTE	Mão de Obra	H	1,00000000	28,65	28,65
Insumo	00037373	SINAPI	SEGURO - HORISTA (COLETADO CAIXA)	Taxas	H	1,00000000	0,05	0,05
Insumo	00037371	SINAPI	TRANSPORTE - HORISTA (COLETADO CAIXA)	Serviços	H	1,00000000	0,48	0,48
			MO sem LS =>		LS =>	15,66	MO com LS =>	28,97
			Valor do BDI =>			8,64	Valor com BDI =>	41,46

Composição	Código	Banco	Descrição	Tipo	Und	Quant.	Valor Unit	Total
Composição	88297	SINAPI	OPERADOR DE MÁQUINAS E EQUIPAMENTOS COM ENCARGOS COMPLEMENTARES	SEDI - SERVIÇOS DIVERSOS	H	1,00000000	40,00	40,00
Auxiliar	95360	SINAPI	CURSO DE CAPACITAÇÃO PARA OPERADOR DE MÁQUINAS E EQUIPAMENTOS (ENCARGOS COMPLEMENTARES) - HORISTA	SEDI - SERVIÇOS DIVERSOS	H	1,00000000	0,28	0,28
Insumo	00037370	SINAPI	ALIMENTACAO - HORISTA (COLETADO CAIXA)	Outros	H	1,00000000	2,59	2,59
Insumo	00043488	SINAPI	EPI - FAMILIA OPERADOR ESCAVADEIRA - HORISTA (ENCARGOS COMPLEMENTARES - COLETADO CAIXA)	Equipamento	H	1,00000000	0,47	0,47
Insumo	00037372	SINAPI	EXAMES - HORISTA (COLETADO CAIXA)	Outros	H	1,00000000	0,25	0,25
Insumo	00043464	SINAPI	FERRAMENTAS - FAMILIA OPERADOR ESCAVADEIRA - HORISTA (ENCARGOS COMPLEMENTARES - COLETADO CAIXA)	Equipamento	H	1,00000000	0,01	0,01

Prefeitura Municipal de Macaúbas

Insumo	Código Banco	Descrição	Tipo	Und	Quant.	Valor Unit	Total
Insumo	00004230 SINAPI	OPERADOR DE MAQUINAS E TRATORES DIVERSOS (TERRAPLANAGEM)	Mão de Obra	H	1,0000000	35,87	35,87
Insumo	00037373 SINAPI	SEGURO - HORISTA (COLETADO CAIXA)	Taxas	H	1,0000000	0,05	0,05
Insumo	00037371 SINAPI	TRANSPORTE - HORISTA (COLETADO CAIXA)	Serviços	H	1,0000000	0,48	0,48
		MO sem LS =>		LS =>	16,61	MO com LS =>	36,15
		Valor do BDI =>			10,53	Valor com BDI =>	50,53
Composição	88309 SINAPI	PEDREIRO COM ENCARGOS COMPLEMENTARES	SEDI - SERVIÇOS DIVERSOS	H	1,0000000	32,84	32,84
Auxiliar	95371 SINAPI	CURSO DE CAPACITAÇÃO PARA PEDREIRO (ENCARGOS COMPLEMENTARES) - HORISTA	SEDI - SERVIÇOS DIVERSOS	H	1,0000000	0,40	0,40
Insumo	00037370 SINAPI	ALIMENTACAO - HORISTA (COLETADO CAIXA)	Outros	H	1,0000000	2,59	2,59
Insumo	00043489 SINAPI	EPI - FAMILIA PEDREIRO - HORISTA (ENCARGOS COMPLEMENTARES - COLETADO CAIXA)	Equipamento	H	1,0000000	0,68	0,68
Insumo	00037372 SINAPI	EXAMES - HORISTA (COLETADO CAIXA)	Outros	H	1,0000000	0,25	0,25
Insumo	00043465 SINAPI	FERRAMENTAS - FAMILIA PEDREIRO - HORISTA (ENCARGOS COMPLEMENTARES - COLETADO CAIXA)	Equipamento	H	1,0000000	0,35	0,35
Insumo	0004750 SINAPI	PEDREIRO	Mão de Obra	H	1,0000000	28,04	28,04
Insumo	00037373 SINAPI	SEGURO - HORISTA (COLETADO CAIXA)	Taxas	H	1,0000000	0,05	0,05
Insumo	00037371 SINAPI	TRANSPORTE - HORISTA (COLETADO CAIXA)	Serviços	H	1,0000000	0,48	0,48
		MO sem LS =>		LS =>	13,07	MO com LS =>	28,44
		Valor do BDI =>			8,65	Valor com BDI =>	41,49
Composição	97733 SINAPI	PEÇA RETANGULAR PRÉ-MOLDADA, VOLUME DE CONCRETO DE ATÉ 10 LITROS, TAXA DE AÇO APROXIMADA DE 30KG/M³ AF. 01/2018	FUES - FUNDAÇÕES E ESTRUTURAS	m³	1,0000000	3.203,29	3.203,29
Auxiliar	90586 SINAPI	TRIFÁSICO POTÊNCIA DE 2 CV - CHP DIURNO. AF. 06/2015	CHOR - CUSTOS HORÁRIOS DE MÁQUINAS E EQUIPAMENTOS	CHP	6,6320000	1,16	7,69
Auxiliar	91692 SINAPI	SERRA CIRCULAR DE BANCADA COM MOTOR ELÉTRICO POTÊNCIA DE 5HP, COM COIFA PARA DISCO 10" - CHP DIURNO. AF. 08/2015	CHOR - CUSTOS HORÁRIOS DE MÁQUINAS E EQUIPAMENTOS	CHP	0,7736000	41,99	32,48
Auxiliar	90587 SINAPI	VIBRADOR DE IMERSÃO, DIÂMETRO DE PONTEIRA 45MM, MOTOR ELÉTRICO TRIFÁSICO POTÊNCIA DE 2 CV - CHI DIURNO. AF. 06/2015	CHOR - CUSTOS HORÁRIOS DE MÁQUINAS E EQUIPAMENTOS	CHI	18,2462000	0,24	4,37
Auxiliar	91693 SINAPI	SERRA CIRCULAR DE BANCADA COM MOTOR ELÉTRICO POTÊNCIA DE 5HP, COM COIFA PARA DISCO 10" - CHI DIURNO. AF. 08/2015	CHOR - CUSTOS HORÁRIOS DE MÁQUINAS E EQUIPAMENTOS	CHI	1,0401000	40,06	41,66
Composição	92783 SINAPI	ARMADAÇÃO DE LAJE DE UMA ESTRUTURA CONVENCIONAL DE CONCRETO ARMADO EM UMA EDIFICAÇÃO TERREA OU SOBRAPO UTILIZANDO AÇO CA-60 DE 4,2 MM - MONTAGEM. AF. 12/2015	FUES - FUNDAÇÕES E ESTRUTURAS	KG	42,6463000	14,40	614,10
Auxiliar	94971 SINAPI	CONCRETO FCK = 25MPA, TRACO 1:2,3:2,7 (CIMENTO/AREIA MÉDIA/BRITA 1) - PREPARO MECÂNICO COM BETONEIRA 600 L. AF. 07/2016	FUES - FUNDAÇÕES E ESTRUTURAS	m³	1,2000000	303,93	364,71
Auxiliar	88239 SINAPI	AJUDANTE DE CARPINTEIRO COM ENCARGOS COMPLEMENTARES	SEDI - SERVIÇOS DIVERSOS	H	1,8137000	26,67	48,37
Auxiliar	88261 SINAPI	CARPINTEIRO DE ESQUADRIA COM ENCARGOS COMPLEMENTARES	SEDI - SERVIÇOS DIVERSOS	H	9,0685000	32,69	296,44
Auxiliar	88309 SINAPI	PEDREIRO COM ENCARGOS COMPLEMENTARES	SEDI - SERVIÇOS DIVERSOS	H	32,1930000	32,84	1.057,21
Auxiliar	88316 SINAPI	SERVEANTE COM ENCARGOS COMPLEMENTARES	SEDI - SERVIÇOS DIVERSOS	H	32,1930000	21,13	680,23
Insumo	00001358 SINAPI	CHAPA DE MADEIRA COMPENSADA RESINADA PARA FORMA DE CONCRETO, DE *2 X 1* M. E = 17 MM	Material	m²	2,9790000	16,78	49,98
Insumo	00002692 SINAPI	DESMOLDANTE PROTETOR PARA FORMAS DE MADEIRA, DE BASE OLEOSA EMULSIONADA EM AGUA	Material	L	0,1200000	3,37	0,40
Insumo	00020247 SINAPI	PREGO DE AÇO POLIDO COM CABECA 15 X 15 (1 1/4 X 13)	Material	KG	0,6445000	8,78	5,65
		MO sem LS =>		LS =>	1,230,94	MO com LS =>	2.277,24
		Valor do BDI =>			843,74	Valor com BDI =>	4.047,03
Composição	88310 SINAPI	PINTOR COM ENCARGOS COMPLEMENTARES	SEDI - SERVIÇOS DIVERSOS	H	1,0000000	33,55	33,55

Prefeitura Municipal de Macaúbas

Composição	Código	Banco	Descrição	Tipo	Und	Quant.	Valor Unit	Total
Auxiliar	95372	SINAPI	HORISTA	SEDI - SERVIÇOS DIVERSOS	H	1,0000000	0,28	0,28
Insumo	00037370	SINAPI	ALIMENTAÇÃO - HORISTA (COLETADO CAIXA)	Outros	H	1,0000000	2,59	2,59
Insumo	00043490	SINAPI	EPI - FAMILIA PINTOR - HORISTA (ENCARGOS COMPLEMENTARES - COLETADO CAIXA)	Equipamento	H	1,0000000	1,03	1,03
Insumo	00037372	SINAPI	EXAMES - HORISTA (COLETADO CAIXA)	Outros	H	1,0000000	0,25	0,25
Insumo	00043466	SINAPI	FERRAMENTAS - FAMILIA PINTOR - HORISTA (ENCARGOS COMPLEMENTARES - COLETADO CAIXA)	Equipamento	H	1,0000000	0,83	0,83
Insumo	00004783	SINAPI	PINTOR	Mão de Obra	H	1,0000000	28,04	28,04
Insumo	00037373	SINAPI	SEGURO - HORISTA (COLETADO CAIXA)	Taxas	H	1,0000000	0,05	0,05
Insumo	00037371	SINAPI	TRANSPORTE - HORISTA (COLETADO CAIXA)	Serviços	H	1,0000000	0,48	0,48
						LS =>	13,01	MO com LS =>
						Valor do BDI =>	8,83	Valor com BDI =>
								42,38

Composição	Código	Banco	Descrição	Tipo	Und	Quant.	Valor Unit	Total
Composição	90821	SINAPI	PORTA DE MADEIRA PARA PINTURA, SEMI-OCA (LEVE OU MEDIA), 70X210CM, ESPESSURA DE 3,5CM, INCLUSO DOBRADIÇAS - FORNECIMENTO E INSTALAÇÃO. AF- 08/2015	ESQOV - ESQUADRIAS/FERRAGENS/VIDR OS	UN	1,0000000	247,18	247,18
Composição	88261	SINAPI	CARPINTEIRO DE ESQUADRIA COM ENCARGOS COMPLEMENTARES	SEDI - SERVIÇOS DIVERSOS	H	1,4140000	32,69	46,22
Auxiliar	88316	SINAPI	SERVENTE COM ENCARGOS COMPLEMENTARES	SEDI - SERVIÇOS DIVERSOS	H	0,7070000	21,13	14,93
Insumo	00002432	SINAPI	DOBRADICA EM ACO/FERRO, 3,1/2" X 3", E= 1,9 A 2 MM, COM ANEL, CROMADO OU ZINCADO, TAMPA BOLA, COM PARAFUSOS	Material	UN	3,0000000	15,20	45,60
Insumo	00011055	SINAPI	PARAFUSO ROSCA SOBERBA ZINCADO CABECA CHATA FENDA SIMPLES 3,5 X 25 MM (1")	Material	UN	19,8000000	0,04	0,79
Insumo	00010554	SINAPI	PORTA DE MADEIRA, FOLHA MEDIA (NBR 15930) DE 70 X 210 CM, E = 35 MM, NUCLEO SARRAFEADO, CAPA LISA EM HDF, ACABAMENTO EM PRIMER PARA PINTURA	Material	UN	1,0000000	139,64	139,64
						LS =>	23,84	MO com LS =>
						Valor do BDI =>	65,10	Valor com BDI =>
								312,28

Composição	Código	Banco	Descrição	Tipo	Und	Quant.	Valor Unit	Total
Composição	90822	SINAPI	PORTA DE MADEIRA PARA PINTURA, SEMI-OCA (LEVE OU MEDIA), 80X210CM, ESPESSURA DE 3,5CM, INCLUSO DOBRADIÇAS - FORNECIMENTO E INSTALAÇÃO. AF- 08/2015	ESQOV - ESQUADRIAS/FERRAGENS/VIDR OS	UN	1,0000000	248,03	248,03
Composição	88261	SINAPI	CARPINTEIRO DE ESQUADRIA COM ENCARGOS COMPLEMENTARES	SEDI - SERVIÇOS DIVERSOS	H	1,5460000	32,69	50,53
Auxiliar	88316	SINAPI	SERVENTE COM ENCARGOS COMPLEMENTARES	SEDI - SERVIÇOS DIVERSOS	H	0,7730000	21,13	16,33
Insumo	00002432	SINAPI	DOBRADICA EM ACO/FERRO, 3,1/2" X 3", E= 1,9 A 2 MM, COM ANEL, CROMADO OU ZINCADO, TAMPA BOLA, COM PARAFUSOS	Material	UN	3,0000000	15,20	45,60
Insumo	00011055	SINAPI	PARAFUSO ROSCA SOBERBA ZINCADO CABECA CHATA FENDA SIMPLES 3,5 X 25 MM (1")	Material	UN	19,8000000	0,04	0,79
Insumo	00010555	SINAPI	PORTA DE MADEIRA, FOLHA MEDIA (NBR 15930) DE 80 X 210 CM, E = 35 MM, NUCLEO SARRAFEADO, CAPA LISA EM HDF, ACABAMENTO EM PRIMER PARA PINTURA	Material	UN	1,0000000	134,78	134,78
						LS =>	26,07	MO com LS =>
						Valor do BDI =>	65,33	Valor com BDI =>
								313,36

Composição	Código	Banco	Descrição	Tipo	Und	Quant.	Valor Unit	Total
Composição	2288	ORSE	Pintura de acabamento com aplicação de 02 demãos de tinta acrílica convencional	Latex PVA	m²	1,0000000	18,04	18,04
Auxiliar	10549	ORSE	Encargos Complementares - Servente	Provisórios	h	0,2000000	2,01	0,40
Composição	10553	ORSE	Encargos Complementares - Pintor	Provisórios	h	0,4000000	2,04	0,81
Auxiliar	00004783	SINAPI	PINTOR	Mão de Obra	H	0,4000000	28,04	11,21

Prefeitura Municipal de Macaúbas

Insumo	00006111 SINAPI	SERVENTE DE OBRAS	Mão de Obra	H	0,2000000	16,53	3,30
Insumo	00007356 SINAPI	TINTA ACRILICA PREMIUM, COR BRANCO FOSCO	Material	L	0,1800000	12,90	2,32
			MO sem LS =>	LS =>	6,67 MO com LS =>		14,51
			Valor do BDI =>	4,75		Valor com BDI =>	22,79
Composição	Código Banco	Descrição	Tipo	Und	Quant.	Valor Unit	Total
	2306 ORSE	Pintura de acabamento com aplicação de 02 demãos de esmalte sintético sobre superfícies metálicas - R1	Esmalte Sintético / Óleo	m²	1,0000000	19,20	19,20
Composição Auxiliar	10549 ORSE	Encargos Complementares - Servente	Provisórios	h	0,2000000	2,01	0,40
Composição Auxiliar	10553 ORSE	Encargos Complementares - Pintor	Provisórios	h	0,4000000	2,04	0,81
Insumo	2226 ORSE	Tinta esmalte sintético (coralit ou similar) Tinta esmalte sintético, coralit ou similar (galão de 3,6 l)	Material	l	0,1800000	16,89	3,04
Insumo	00003768 SINAPI	LIXA EMFOLHA PARA FERRO, NUMERO 150	Material	UN	0,3000000	1,49	0,44
Insumo	00004783 SINAPI	PINTOR	Mão de Obra	H	0,4000000	28,04	11,21
Insumo	00006111 SINAPI	SERVENTE DE OBRAS	Mão de Obra	H	0,2000000	16,53	3,30
			MO sem LS =>	LS =>	6,67 MO com LS =>		14,51
			Valor do BDI =>	5,05		Valor com BDI =>	24,25
Composição	Código Banco	Descrição	Tipo	Und	Quant.	Valor Unit	Total
	2311 ORSE	Pintura de acabamento com lixamento, aplicação de 01 demão de tinta à base de zarcão e 02 demãos de tinta esmalte	Esmalte Sintético / Óleo	m²	1,0000000	29,04	29,04
Composição Auxiliar	2304 ORSE	Pintura de proteção sobre superfícies metálicas com aplicação de 01 demão de tinta anti-corrosiva zarcão - R2	Esmalte Sintético / Óleo	m²	1,0000000	9,84	9,84
Composição Auxiliar	2306 ORSE	Pintura de acabamento com aplicação de 02 demãos de esmalte sintético sobre superfícies metálicas - R1	Esmalte Sintético / Óleo	m²	1,0000000	19,20	19,20
			MO sem LS =>	LS =>	10,00 MO com LS =>		21,76
			Valor do BDI =>	7,64		Valor com BDI =>	36,68
Composição	Código Banco	Descrição	Tipo	Und	Quant.	Valor Unit	Total
	2304 ORSE	Pintura de proteção sobre superfícies metálicas com aplicação de 01 demão de tinta anti-corrosiva zarcão - R2	Esmalte Sintético / Óleo	m²	1,0000000	9,84	9,84
Composição Auxiliar	10549 ORSE	Encargos Complementares - Servente	Provisórios	h	0,1000000	2,01	0,20
Composição Auxiliar	10553 ORSE	Encargos Complementares - Pintor	Provisórios	h	0,2000000	2,04	0,40
Insumo	2446 ORSE	Zarcão anticorrosivo	Material	l	0,0900000	21,31	1,91
Insumo	00003767 SINAPI	LIXA EMFOLHA PARA PAREDE OU MADEIRA, NUMERO 120 (COR VERMELHA)	Material	UN	0,2500000	0,35	0,08
Insumo	00004783 SINAPI	PINTOR	Mão de Obra	H	0,2000000	28,04	5,60
Insumo	00006111 SINAPI	SERVENTE DE OBRAS	Mão de Obra	H	0,1000000	16,53	1,65
			MO sem LS =>	LS =>	3,33 MO com LS =>		7,25
			Valor do BDI =>	2,59		Valor com BDI =>	12,43
Composição	Código Banco	Descrição	Tipo	Und	Quant.	Valor Unit	Total
	2295 ORSE	Pintura para exteriores, sobre paredes, com lixamento, aplicação de 01 demão de selador acrílico, 02 demãos de massa acrílica e 02 demãos de tinta acrílica convencional - Rev 03	Latex PVA	m²	1,0000000	45,63	45,63
Composição Auxiliar	2282 ORSE	Preparo de superfície com lixamento e aplicação de 01 demão de líquido selador acrílico	Latex PVA	m²	1,0000000	8,86	8,86
Composição Auxiliar	2288 ORSE	Pintura de acabamento com aplicação de 02 demãos de tinta acrílica convencional	Latex PVA	m²	1,0000000	18,04	18,04
Composição Auxiliar	8624 ORSE	Emassamento de superfície, com aplicação de 02 demãos de massa acrílica, lixamento e retoques - Rev 01	Latex PVA	m²	1,0000000	18,73	18,73

Prefeitura Municipal de Macaúbas

Código Banco	Descrição	Tipo	Und	Quant.	Valor Unit	Total
2282 ORSE	Preparo de superfície com lixamento e aplicação de 01 demão de líquido selador acrílico	Látex PVA	m²	1,0000000	8,86	8,86
10549 ORSE	Encargos Complementares - Servente	Provisórios	h	0,1000000	2,01	0,20
10553 ORSE	Encargos Complementares - Pintor	Provisórios	h	0,2000000	2,04	0,40
1332 ORSE	Líquido selador acrílico Líquido selador acrílico (galão de 3,6 l)	Material	l	0,2000000	4,24	0,84
00003767 SINAPI	LIXA EM FOLHA PARA PAREDE OU MADEIRA, NUMERO 120 (COR VERMELHA)	Material	UN	0,5000000	0,35	0,17
00004783 SINAPI	PINTOR	Mão de Obra	H	0,2000000	28,04	5,60
00006111 SINAPI	SERVENTE DE OBRAS	Mão de Obra	H	0,1000000	16,53	1,65
	MO sem LS =>	LS =>	3,92			7,25
	Valor do BDI =>			3,33	MO com LS =>	11,19
	Valor do BDI =>		2,33		Valor com BDI =>	6,60
90456 SINAPI	QUEBRA EM ALVENARIA PARA INSTALAÇÃO DE CAIXA DE TOMADA (4X4 OU 4X2). AF. 05/2015	INHÍ - INSTALAÇÕES HIDROSANITÁRIAS	UN	1,0000000	5,23	5,23
88248 SINAPI	AUXILIAR DE ENCANADOR OU BOMBEIRO HIDRÁULICO COM ENCARGOS COMPLEMENTARES	SEDI - SERVIÇOS DIVERSOS	H	0,0230000	24,23	0,55
88267 SINAPI	ENCANADOR OU BOMBEIRO HIDRÁULICO COM ENCARGOS COMPLEMENTARES SEDI - SERVIÇOS DIVERSOS	SEDI - SERVIÇOS DIVERSOS	H	0,1440000	32,51	4,68
	MO sem LS =>	LS =>	2,45			4,54
	Valor do BDI =>			2,09	MO com LS =>	6,60
	Valor do BDI =>		1,37		Valor com BDI =>	7,99
90447 SINAPI	RASGO EM ALVENARIA PARA ELETRODUTOS COM DIAMETROS MENORES OU IGUAIS A 40 MM. AF. 05/2015	INHÍ - INSTALAÇÕES HIDROSANITÁRIAS	M	1,0000000	7,99	7,99
88247 SINAPI	AUXILIAR DE ELETRICISTA COM ENCARGOS COMPLEMENTARES	SEDI - SERVIÇOS DIVERSOS	H	0,0340000	24,62	0,83
88264 SINAPI	ELETRICISTA COM ENCARGOS COMPLEMENTARES	SEDI - SERVIÇOS DIVERSOS	H	0,2160000	33,18	7,16
	MO sem LS =>	LS =>	3,72			6,89
	Valor do BDI =>			3,17	MO com LS =>	10,09
	Valor do BDI =>		2,10		Valor com BDI =>	16,28
90443 SINAPI	RASGO EM ALVENARIA PARA RAMAIS/ DISTRIBUIÇÃO COM DIAMETROS MENORES OU IGUAIS A 40 MM. AF. 05/2015	INHÍ - INSTALAÇÕES HIDROSANITÁRIAS	M	1,0000000	16,28	16,28
88248 SINAPI	AUXILIAR DE ENCANADOR OU BOMBEIRO HIDRÁULICO COM ENCARGOS COMPLEMENTARES	SEDI - SERVIÇOS DIVERSOS	H	0,0700000	24,23	1,69
88267 SINAPI	ENCANADOR OU BOMBEIRO HIDRÁULICO COM ENCARGOS COMPLEMENTARES SEDI - SERVIÇOS DIVERSOS	SEDI - SERVIÇOS DIVERSOS	H	0,4490000	32,51	14,59
	MO sem LS =>	LS =>	7,64			14,14
	Valor do BDI =>			6,50	MO com LS =>	20,56
	Valor do BDI =>		4,28		Valor com BDI =>	29,29
C2920 SEINFRA	REATERRO C/COMPACTAÇÃO MECÂNICA, E CONTROLE, MATERIAL DA VALA	ATERRO REATERRO E	m³	1,0000000	29,29	2,70
10706 SEINFRA	CAMINHÃO TANQUE 6.000 l (CHP)	Equipamento	H	0,0350000	77,19	0,94
10725 SEINFRA	COMPACTADOR DE PLACA VIBRATÓRIA HP 7 (CHP)	Equipamento	H	0,0350000	26,88	0,94
12543 SEINFRA	SERVENTE	Mão de Obra	H	1,0500000	24,43	25,65

Rua Dr. Vital Soares 1º Andar | 268 | Centro | Macaúbas-Ba

pmmacaubas.ba.ipmbrasil.org.br

Prefeitura Municipal de Macaúbas

Composição	91692 SINAPI	SERRA CIRCULAR DE BANCADA COM MOTOR ELÉTRICO POTÊNCIA DE 5HP, COM COIFA PARA DISCO 10" - CHP DIURNO. AF. 08/2015	CHP		1,00000000	41,99	41,99
Auxiliar	91688 SINAPI	SERRA CIRCULAR DE BANCADA COM MOTOR ELÉTRICO POTÊNCIA DE 5HP, COM COIFA PARA DISCO 10" - DEPRECIACÃO. AF. 08/2015	H		1,00000000	0,05	0,05
Auxiliar	91689 SINAPI	SERRA CIRCULAR DE BANCADA COM MOTOR ELÉTRICO POTÊNCIA DE 5HP, COM COIFA PARA DISCO 10" - JUROS. AF. 08/2015	H		1,00000000	0,01	0,01
Auxiliar	91690 SINAPI	SERRA CIRCULAR DE BANCADA COM MOTOR ELÉTRICO POTÊNCIA DE 5HP, COM COIFA PARA DISCO 10" - MANUTENÇÃO. AF. 08/2015	H		1,00000000	0,03	0,03
Auxiliar	91691 SINAPI	SERRA CIRCULAR DE BANCADA COM MOTOR ELÉTRICO POTÊNCIA DE 5HP, COM COIFA PARA DISCO 10" - MATERIAIS NA OPERAÇÃO. AF. 08/2015	H		1,00000000	1,90	1,90
Auxiliar	88297 SINAPI	OPERADOR DE MÁQUINAS E EQUIPAMENTOS COM ENCARGOS COMPLEMENTARES	H		1,00000000	40,00	40,00
		MO sem LS =>	LS =>	19,54		16,61	MO com LS =>
		Valor do BDI =>		11,06			Valor com BDI =>
Composição		Descrição	Tipo	Und	Quant.	Valor Unit	Total
Insumo	00014618 SINAPI	SERRA CIRCULAR DE BANCADA COM MOTOR ELÉTRICO POTÊNCIA DE 5HP, COM COIFA PARA DISCO 10" - DEPRECIACÃO. AF. 08/2015	H		1,00000000	0,05	0,05
		SERRA CIRCULAR DE BANCADA COM MOTOR ELÉTRICO, POTENCIA DE *1600* W, PARA DISCO DE DIAMETRO DE 10" (250 MM)	UN		0,0000720	776,50	0,05
		MO sem LS =>	LS =>	0,00		0,00	MO com LS =>
		Valor do BDI =>		0,01			Valor com BDI =>
Composição		Descrição	Tipo	Und	Quant.	Valor Unit	Total
Insumo	00014618 SINAPI	SERRA CIRCULAR DE BANCADA COM MOTOR ELÉTRICO POTÊNCIA DE 5HP, COM COIFA PARA DISCO 10" - JUROS. AF. 08/2015	H		1,00000000	0,01	0,01
		SERRA CIRCULAR DE BANCADA COM MOTOR ELÉTRICO, POTENCIA DE *1600* W, PARA DISCO DE DIAMETRO DE 10" (250 MM)	UN		0,0000144	776,50	0,01
		MO sem LS =>	LS =>	0,00		0,00	MO com LS =>
		Valor do BDI =>		0,00			Valor com BDI =>
Composição		Descrição	Tipo	Und	Quant.	Valor Unit	Total
Insumo	00014618 SINAPI	SERRA CIRCULAR DE BANCADA COM MOTOR ELÉTRICO POTÊNCIA DE 5HP, COM COIFA PARA DISCO 10" - MANUTENÇÃO. AF. 08/2015	H		1,00000000	0,03	0,03
		SERRA CIRCULAR DE BANCADA COM MOTOR ELÉTRICO, POTENCIA DE *1600* W, PARA DISCO DE DIAMETRO DE 10" (250 MM)	UN		0,00000500	776,50	0,03
		MO sem LS =>	LS =>	0,00		0,00	MO com LS =>
		Valor do BDI =>		0,00			Valor com BDI =>
Composição		Descrição	Tipo	Und	Quant.	Valor Unit	Total
Insumo	00002705 SINAPI	SERRA CIRCULAR DE BANCADA COM MOTOR ELÉTRICO POTÊNCIA DE 5HP, COM COIFA PARA DISCO 10" - MATERIAIS NA OPERAÇÃO. AF. 08/2015	H		1,00000000	1,90	1,90
		ENERGIA ELÉTRICA ATE 2000 KWH INDUSTRIAL, SEM DEMANDA	KW/H		3,17000000	0,60	1,90
		MO sem LS =>	LS =>	0,00		0,00	MO com LS =>
		Valor do BDI =>		0,00			Valor com BDI =>
Composição		Descrição	Tipo	Und	Quant.	Valor Unit	Total
Auxiliar	88316 SINAPI	SERVEINTE COM ENCARGOS COMPLEMENTARES	H		1,00000000	21,13	21,13
Auxiliar	95378 SINAPI	CURSO DE CAPACITAÇÃO PARA SERVENTE (ENCARGOS COMPLEMENTARES) - SEDI - SERVIÇOS DIVERSOS	H		1,00000000	0,24	0,24
Insumo	00037370 SINAPI	ALIMENTAÇÃO - HORISTA (COLETADO CAIXA)	H		1,00000000	2,59	2,59
Insumo	00043491 SINAPI	EPI - FAMILIA SERVENTE - HORISTA (ENCARGOS COMPLEMENTARES - COLETADO CAIXA)	H		1,00000000	0,72	0,72
Insumo	00037372 SINAPI	EXAMES - HORISTA (COLETADO CAIXA)	H		1,00000000	0,25	0,25
		MO sem LS =>	LS =>	0,50			Valor com BDI =>
		Valor do BDI =>		2,40			Valor com BDI =>

Prefeitura Municipal de Macaúbas

Insumo	00043467	SINAPI	FERRAMENTAS - FAMILIA SERVENTE - HORISTA (ENCARGOS COMPLEMENTARES - COLETADO CAIXA)	Equipamento	H	1,00000000	0,27	0,27
Insumo	00037373	SINAPI	SEGURO - HORISTA (COLETADO CAIXA)	Taxas	H	1,00000000	0,05	0,05
Insumo	00006111	SINAPI	SERVENTE DE OBRAS	Mão de Obra	H	1,00000000	16,53	16,53
Insumo	00037371	SINAPI	TRANSPORTE - HORISTA (COLETADO CAIXA)	Serviços	H	1,00000000	0,48	0,48
				MO sem LS =>	LS =>	7,71	MO com LS =>	16,77
				Valor do BDI =>	5,56		Valor com BDI =>	26,69
Composição	86883	SINAPI	SIFÃO DO TIPO FLEXÍVEL EM PVC 1 X 1/2 - FORNECIMENTO E INSTALAÇÃO. AF 12/2013	INHI - INSTALAÇÕES HIDROS SANITÁRIAS	UN	1,00000000	8,03	8,03
Composição Auxiliar	88267	SINAPI	ENCANADOR OU BOMBEIRO HIDRÁULICO COM ENCARGOS COMPLEMENTARES SEDI - SERVIÇOS DIVERSOS	SEDI - SERVIÇOS DIVERSOS	H	0,08450000	32,51	2,74
Composição Auxiliar	88316	SINAPI	SERVENTE COM ENCARGOS COMPLEMENTARES	SEDI - SERVIÇOS DIVERSOS	H	0,02860000	21,13	0,56
Insumo	00003146	SINAPI	FITA VEDA ROSCA EM ROLOS DE 18 MM X 10 M (L X C)	Material	UN	0,03320000	2,44	0,08
Insumo	00006148	SINAPI	SIFÃO PLÁSTICO FLEXÍVEL SAÍDA VERTICAL PARA COLUNA LAVATORIO, 1 X 1/2"	Material	UN	1,00000000	4,65	4,65
				MO sem LS =>	LS =>	1,53	MO com LS =>	2,83
				Valor do BDI =>	2,11		Valor com BDI =>	10,14
Composição	86881	SINAPI	SIFÃO DO TIPO GARRAFA EM METAL CROMADO 1 X 1/2" - FORNECIMENTO E INSTALAÇÃO. AF 12/2013	INHI - INSTALAÇÕES HIDROS SANITÁRIAS	UN	1,00000000	95,42	95,42
Composição Auxiliar	88267	SINAPI	ENCANADOR OU BOMBEIRO HIDRÁULICO COM ENCARGOS COMPLEMENTARES SEDI - SERVIÇOS DIVERSOS	SEDI - SERVIÇOS DIVERSOS	H	0,27340000	32,51	8,88
Composição Auxiliar	88316	SINAPI	SERVENTE COM ENCARGOS COMPLEMENTARES	SEDI - SERVIÇOS DIVERSOS	H	0,08620000	21,13	1,82
Insumo	00003146	SINAPI	FITA VEDA ROSCA EM ROLOS DE 18 MM X 10 M (L X C)	Material	UN	0,03320000	2,44	0,08
Insumo	00006136	SINAPI	SIFÃO EM METAL CROMADO PARA PIA OU LAVATORIO, 1 X 1/2"	Material	UN	1,00000000	84,64	84,64
				MO sem LS =>	LS =>	4,97	MO com LS =>	9,19
				Valor do BDI =>	25,13		Valor com BDI =>	120,55
Composição	91946	SINAPI	SUPORTE PARA FUSADO COM PLACA DE ENCAIXE 4" X 2" MÉDIO (1,30 M DO PISO) PARA PONTO ELÉTRICO - FORNECIMENTO E INSTALAÇÃO. AF 12/2015	INEL - INSTALAÇÃO ELÉTRICA/ELETRIFICAÇÃO E	UN	1,00000000	6,50	6,50
Composição Auxiliar	88264	SINAPI	ELETRICISTA COM ENCARGOS COMPLEMENTARES	SEDI - SERVIÇOS DIVERSOS	H	0,12400000	33,18	4,11
Insumo	00038094	SINAPI	ESPELHO / PLACA DE 3 POSTOS 4" X 2", PARA INSTALACAO DE TOMADAS E INTERRUPTORES	Material	UN	1,00000000	1,57	1,57
Insumo	00038099	SINAPI	SUPORTE DE FIXACAO PARA ESPELHO / PLACA 4" X 2", PARA 3 MODULOS PARA INSTALACAO DE TOMADAS E INTERRUPTORES (SOMENTE SUPORTE)	Material	UN	1,00000000	0,82	0,82
				MO sem LS =>	LS =>	1,92	MO com LS =>	3,56
				Valor do BDI =>	1,71		Valor com BDI =>	8,21
Composição	89395	SINAPI	TE. PVC, SOLDÁVEL, DN 25MM, INSTALADO EM RAMAL OU SUB-RAMAL DE ÁGUA - FORNECIMENTO E INSTALAÇÃO. AF 12/2014	INHI - INSTALAÇÕES HIDROS SANITÁRIAS	UN	1,00000000	12,86	12,86
Composição Auxiliar	88248	SINAPI	AUXILIAR DE ENCANADOR OU BOMBEIRO HIDRÁULICO COM ENCARGOS COMPLEMENTARES	SEDI - SERVIÇOS DIVERSOS	H	0,20000000	24,23	4,84
Composição Auxiliar	88267	SINAPI	ENCANADOR OU BOMBEIRO HIDRÁULICO COM ENCARGOS COMPLEMENTARES SEDI - SERVIÇOS DIVERSOS	SEDI - SERVIÇOS DIVERSOS	H	0,20000000	32,51	6,50
Insumo	00000122	SINAPI	ADESIVO PLÁSTICO PARA PVC, FRASCO COM 850 GR	Material	UN	0,01100000	38,90	0,42
Insumo	00038383	SINAPI	LIXA D'ÁGUA EM FOLHA, GRAO 100	Material	UN	0,07500000	1,16	0,08
Insumo	00020083	SINAPI	SOLUCAO LIMPADORA PARA PVC, FRASCO COM 1000 CM3	Material	UN	0,01200000	33,78	0,40

Prefeitura Municipal de Macaúbas

Insumo	00007139 SINAPI	TE SOLDÁVEL, PVC, 90 GRAUS, 25 MM, PARA AGUA FRIA PREDIAL (NBR 5648)	Material	MO sem LS =>	5,24	UN	LS =>	1,00000000	0,62	4,45	MO com LS =>	0,62	9,69
											Valor com BDI =>	16,24	
Resumo													
Composição	88323 SINAPI	TELHADISTA COM ENCARGOS COMPLEMENTARES	Tipo			Und		Quant.	Valor Unit			Total	
Composição	95385 SINAPI	CURSO DE CAPACITAÇÃO PARA TELHADISTA (ENCARGOS COMPLEMENTARES) - HORISTA	SEDI - SERVIÇOS DIVERSOS			H		1,00000000	34,75			34,75	
Auxiliar			SEDI - SERVIÇOS DIVERSOS			H		1,00000000	0,23			0,23	
Insumo	00037370 SINAPI	ALIMENTAÇÃO - HORISTA (COLETADO CAIXA)	Outros			H		1,00000000	2,59			2,59	
Insumo	00043483 SINAPI	EPI - FAMILIA CARPINTEIRO DE FORMAS - HORISTA (ENCARGOS COMPLEMENTARES - COLETADO CAIXA)	Equipamento			H		1,00000000	0,76			0,76	
Insumo	00037372 SINAPI	EXAMES - HORISTA (COLETADO CAIXA)	Outros			H		1,00000000	0,25			0,25	
Insumo	00043459 SINAPI	FERRAMENTAS - FAMILIA CARPINTEIRO DE FORMAS - HORISTA (ENCARGOS COMPLEMENTARES - COLETADO CAIXA)	Equipamento			H		1,00000000	0,24			0,24	
Insumo	00037373 SINAPI	COMPLEMENTARES - COLETADO CAIXA	Taxas			H		1,00000000	0,05			0,05	
Insumo	00012869 SINAPI	TELHADOR	Mão de Obra			H		1,00000000	30,15			30,15	
Insumo	00037371 SINAPI	TRANSPORTE - HORISTA (COLETADO CAIXA)	Serviços			H		1,00000000	0,48			0,48	
											MO sem LS =>	16,42	
											LS =>	13,96	
											MO com LS =>	30,38	
											Valor com BDI =>	43,90	
Resumo													
Composição	91996 SINAPI	TOMADA MÉDIA DE EMBUTIR (1 MÓDULO), 2P+T 10 A, INCLUINDO SUPORTE E PLACA - FORNECIMENTO E INSTALAÇÃO. AF_12/2015	Tipo			Und		Quant.	Valor Unit			Total	
Composição	91946 SINAPI	SUPORE PARA FUSADO COM PLACA DE ENCAIXE 4" X 2" MÉDIO (1,30 M DO PISO) PARA PONTO ELÉTRICO - FORNECIMENTO E INSTALAÇÃO. AF_12/2015	INEL - INSTALAÇÃO ELÉTRICA/ELETRIFICAÇÃO E			UN		1,00000000	28,53			28,53	
Composição	91994 SINAPI	TOMADA MÉDIA DE EMBUTIR (1 MÓDULO), 2P+T 10 A, SEM SUPORTE E SEM PLACA - FORNECIMENTO E INSTALAÇÃO. AF_12/2015	INEL - INSTALAÇÃO ELÉTRICA/ELETRIFICAÇÃO E			UN		1,00000000	6,50			6,50	
Auxiliar			INEL - INSTALAÇÃO ELÉTRICA/ELETRIFICAÇÃO E			UN		1,00000000	22,03			22,03	
											MO sem LS =>	10,07	
											LS =>	8,56	
											MO com LS =>	18,63	
											Valor com BDI =>	36,04	
Resumo													
Composição	91994 SINAPI	TOMADA MÉDIA DE EMBUTIR (1 MÓDULO), 2P+T 10 A, SEM SUPORTE E SEM PLACA - FORNECIMENTO E INSTALAÇÃO. AF_12/2015	Tipo			Und		Quant.	Valor Unit			Total	
Composição	88247 SINAPI	AUXILIAR DE ELETRICISTA COM ENCARGOS COMPLEMENTARES	SEDI - SERVIÇOS DIVERSOS			H		0,30800000	24,62			7,58	
Composição	88264 SINAPI	ELETRICISTA COM ENCARGOS COMPLEMENTARES	SEDI - SERVIÇOS DIVERSOS			H		0,30800000	33,18			10,21	
Auxiliar			Material			UN		1,00000000	4,24			4,24	
Insumo	00038101 SINAPI	TOMADA 2P+T 10A, 250V (APENAS MÓDULO)	Material			UN		1,00000000	4,24			4,24	
											MO sem LS =>	8,15	
											LS =>	6,92	
											MO com LS =>	15,07	
											Valor com BDI =>	27,83	
Resumo													
Composição	89356 SINAPI	TUBO, PVC, SOLDÁVEL, DN 25MM, INSTALADO EM RAMAL OU SUB-RAMAL DE ÁGUA - FORNECIMENTO E INSTALAÇÃO. AF_12/2014	Tipo			Und		Quant.	Valor Unit			Total	
Composição	88248 SINAPI	AUXILIAR DE ENCANADOR OU BOMBEIRO HIDRÁULICO COM ENCARGOS COMPLEMENTARES	INHI - INSTALAÇÕES HIDROSANITÁRIAS			M		1,00000000	23,04			23,04	
Composição	88267 SINAPI	ENCANADOR OU BOMBEIRO HIDRÁULICO COM ENCARGOS COMPLEMENTARES	SEDI - SERVIÇOS DIVERSOS			H		0,36900000	24,23			8,94	
Auxiliar			SEDI - SERVIÇOS DIVERSOS			H		0,36900000	32,51			11,99	
Insumo	00038383 SINAPI	LIXA D'AGUA EM FOLHA, GRAO 100	Material			UN		0,12300000	1,16			0,14	
Insumo	00009868 SINAPI	TUBO PVC, SOLDÁVEL, DN 25 MM, AGUA FRIA (NBR-5648)	Material			M		1,06100000	1,86			1,97	
											MO sem LS =>	9,66	
											LS =>	8,22	
											MO com LS =>	17,88	
											Valor com BDI =>	29,10	

Prefeitura Municipal de Macaúbas

Código Banco	Descrição	Tipo	Und	Quant.	Valor Unit	Total
2487 ORSE	Transporte manual de argamassas e concretos, até 60m		m²	1,0000000	57,47	57,47
10549 ORSE	Encargos Complementares - Servente	Provisórios	h	3,1000000	2,01	6,23
00006111 SINAPI	SERVENTE DE OBRAS	Mão de Obra	H	3,1000000	16,53	51,24
		MO sem LS =>	LS =>	23,54	MO com LS =>	51,24
		Valor do BDI =>		15,13	Valor com BDI =>	72,60
Código Banco	Descrição	Tipo	Und	Quant.	Valor Unit	Total
90587 SINAPI	VIBRADOR DE IMERSÃO, DIÂMETRO DE PONTEIRA 45MM, MOTOR ELÉTRICO TRIFÁSICO POTÊNCIA DE 2 CV - CHI DIURNO. AF_06/2015	CHOR - CUSTOS HORÁRIOS DE MÁQUINAS E EQUIPAMENTOS	CHI	1,0000000	0,24	0,24
90582 SINAPI	VIBRADOR DE IMERSÃO, DIÂMETRO DE PONTEIRA 45MM, MOTOR ELÉTRICO TRIFÁSICO POTÊNCIA DE 2 CV - DEPRECIÇÃO. AF_06/2015	CHOR - CUSTOS HORÁRIOS DE MÁQUINAS E EQUIPAMENTOS	H	1,0000000	0,22	0,22
90583 SINAPI	VIBRADOR DE IMERSÃO, DIÂMETRO DE PONTEIRA 45MM, MOTOR ELÉTRICO TRIFÁSICO POTÊNCIA DE 2 CV - JUROS. AF_06/2015	CHOR - CUSTOS HORÁRIOS DE MÁQUINAS E EQUIPAMENTOS	H	1,0000000	0,02	0,02
		MO sem LS =>	LS =>	0,00	MO com LS =>	0,00
		Valor do BDI =>		0,06	Valor com BDI =>	0,30
Código Banco	Descrição	Tipo	Und	Quant.	Valor Unit	Total
90586 SINAPI	VIBRADOR DE IMERSÃO, DIÂMETRO DE PONTEIRA 45MM, MOTOR ELÉTRICO TRIFÁSICO POTÊNCIA DE 2 CV - CHP DIURNO. AF_06/2015	CHOR - CUSTOS HORÁRIOS DE MÁQUINAS E EQUIPAMENTOS	CHP	1,0000000	1,16	1,16
90582 SINAPI	VIBRADOR DE IMERSÃO, DIÂMETRO DE PONTEIRA 45MM, MOTOR ELÉTRICO TRIFÁSICO POTÊNCIA DE 2 CV - DEPRECIÇÃO. AF_06/2015	CHOR - CUSTOS HORÁRIOS DE MÁQUINAS E EQUIPAMENTOS	H	1,0000000	0,22	0,22
90583 SINAPI	VIBRADOR DE IMERSÃO, DIÂMETRO DE PONTEIRA 45MM, MOTOR ELÉTRICO TRIFÁSICO POTÊNCIA DE 2 CV - JUROS. AF_06/2015	CHOR - CUSTOS HORÁRIOS DE MÁQUINAS E EQUIPAMENTOS	H	1,0000000	0,02	0,02
90584 SINAPI	VIBRADOR DE IMERSÃO, DIÂMETRO DE PONTEIRA 45MM, MOTOR ELÉTRICO TRIFÁSICO POTÊNCIA DE 2 CV - IMANUTENÇÃO. AF_06/2015	CHOR - CUSTOS HORÁRIOS DE MÁQUINAS E EQUIPAMENTOS	H	1,0000000	0,17	0,17
90585 SINAPI	VIBRADOR DE IMERSÃO, DIÂMETRO DE PONTEIRA 45MM, MOTOR ELÉTRICO TRIFÁSICO POTÊNCIA DE 2 CV - MATERIAIS NA OPERAÇÃO. AF_06/2015	CHOR - CUSTOS HORÁRIOS DE MÁQUINAS E EQUIPAMENTOS	H	1,0000000	0,75	0,75
		MO sem LS =>	LS =>	0,00	MO com LS =>	0,00
		Valor do BDI =>		0,30	Valor com BDI =>	1,46
Código Banco	Descrição	Tipo	Und	Quant.	Valor Unit	Total
90582 SINAPI	VIBRADOR DE IMERSÃO, DIÂMETRO DE PONTEIRA 45MM, MOTOR ELÉTRICO TRIFÁSICO POTÊNCIA DE 2 CV - DEPRECIÇÃO. AF_06/2015	CHOR - CUSTOS HORÁRIOS DE MÁQUINAS E EQUIPAMENTOS	H	1,0000000	0,22	0,22
00013896 SINAPI	ELETRICO TRIFÁSICO DE 2 HP (2 CV)	Equipamento	UN	0,0001280	1,728,87	0,22
		MO sem LS =>	LS =>	0,00	MO com LS =>	0,00
		Valor do BDI =>		0,05	Valor com BDI =>	0,27
Código Banco	Descrição	Tipo	Und	Quant.	Valor Unit	Total
90583 SINAPI	VIBRADOR DE IMERSÃO, DIÂMETRO DE PONTEIRA 45MM, MOTOR ELÉTRICO TRIFÁSICO POTÊNCIA DE 2 CV - JUROS. AF_06/2015	CHOR - CUSTOS HORÁRIOS DE MÁQUINAS E EQUIPAMENTOS	H	1,0000000	0,02	0,02
00013896 SINAPI	ELETRICO TRIFÁSICO DE 2 HP (2 CV)	Equipamento	UN	0,0000151	1,728,87	0,02
		MO sem LS =>	LS =>	0,00	MO com LS =>	0,00
		Valor do BDI =>		0,00	Valor com BDI =>	0,02
Código Banco	Descrição	Tipo	Und	Quant.	Valor Unit	Total
90584 SINAPI	VIBRADOR DE IMERSÃO, DIÂMETRO DE PONTEIRA 45MM, MOTOR ELÉTRICO TRIFÁSICO POTÊNCIA DE 2 CV - IMANUTENÇÃO. AF_06/2015	CHOR - CUSTOS HORÁRIOS DE MÁQUINAS E EQUIPAMENTOS	H	1,0000000	0,17	0,17
00013896 SINAPI	ELETRICO TRIFÁSICO DE 2 HP (2 CV)	Equipamento	UN	0,0000100	1,728,87	0,17

Prefeitura Municipal de Macaúbas

Encargos Sociais
Desonerado:
Horista: 85,00%
Mensalista: 47,74%

B.D.I.
26,34%

Bancos
SINAPI - 08/2020 - Bahia
SICRO3 - 01/2020 - Bahia
ORSE - 06/2020 - Sergipe
SEINFRA - 026 - Ceará

PREFEITURA MUNICIPAL DE MACAÚBAS
Rua Dr. Vital Soares, 268 - 1º Andar - Cep. 46.500-000
Macaúbas - Bahia - Fone (77) 3473-1461
CNPJ: 13.762.461/0001-05



Projeto de Reforma e Ampliação do Colégio Municipal de Santa Terezinha

Cronograma Físico e Financeiro

Item	Descrição	Total Por Etapa	30 DIAS	60 DIAS	90 DIAS	120 DIAS	150 DIAS	180 DIAS
1	MÓDULO GLOBAL - ORNAMENTOS UTILIDADES E PAISAGISMO	100,00% 80.584,51	49,46% 39.859,78	41,32% 33.301,28	4,97% 4.001,79	3,07% 2.474,48	0,59% 473,59	0,59% 473,59
1.1	SERVIÇOS PRELIMINARES	100,00% 1.976,58	100,00% 1.976,58					
1.2	BANCOS	100,00% 2.998,04	20,00% 599,61	20,00% 599,61	20,00% 599,61	20,00% 599,61	10,00% 299,80	10,00% 299,80
1.3	MASTRO TRIPLO COM BASE	100,00% 1.737,83	20,00% 347,57	20,00% 347,57	20,00% 347,57	20,00% 347,57	10,00% 173,78	10,00% 173,78
1.5	RAMPA (1 Unidade - Entrada principal e lateral)	100,00% 15.273,08	50,00% 7.636,54	20,00% 3.054,62	20,00% 3.054,62	10,00% 1.527,31		
1.7	MURO	100,00% 48.785,99	50,00% 24.393,00	50,00% 24.393,00				
1.8	PASSARELAS COBERTAS (2 Unidades)	100,00% 9.812,99	50,00% 4.906,50	50,00% 4.906,50				
2	ÁREA EXISTENTE - REFORMA	100,00% 383.531,27	3,96% 15.192,50	4,55% 17.445,02	16,12% 61.826,32	16,95% 65.020,67	28,80% 110.464,75	29,62% 113.583,23
2.1	DEMOLIÇÃO E RETIRADAS	100,00% 15.192,50	100,00% 15.192,50					
2.2	SISTEMA DE VEDAÇÃO VERTICAL INTERNO E EXTERNO (PAREDES - REFORMA)	100,00% 15.971,73			10,00% 1.597,17	30,00% 4.791,52	30,00% 4.791,52	30,00% 4.791,52
2.3	SISTEMAS DE COBERTURA - REFORMA	100,00% 66.429,35		25,00% 16.607,34	25,00% 16.607,34	25,00% 16.607,34	25,00% 16.607,34	25,00% 16.607,34
2.4	ESQUADRIAS - REFORMA	100,00% 9.667,32					50,00% 4.833,66	50,00% 4.833,66
2.5	REVESTIMENTOS INTERNOS E EXTERNOS	100,00% 61.275,56			20,00% 12.255,11	20,00% 12.255,11	30,00% 18.382,67	30,00% 18.383,89
2.6	SISTEMAS DE PISOS INTERNOS E EXTERNOS (PAVIMENTAÇÃO)	100,00% 63.990,76			25,00% 15.997,69	25,00% 15.997,69	25,00% 15.997,69	25,00% 15.997,69
2.7	PINTURA	100,00% 74.380,53					50,00% 37.190,27	50,00% 37.190,27
2.8	INSTALAÇÕES HIDRÁULICAS	100,00% 6.116,81			20,00% 1.223,36	20,00% 1.223,36	30,00% 1.835,04	30,00% 1.835,04
2.9	INSTALAÇÕES SANITÁRIAS	100,00% 8.376,83			10,00% 837,68	20,00% 1.675,37	30,00% 2.513,05	20,00% 1.675,37
2.10	LOUÇAS, METAIS E ACESSÓRIOS	100,00% 4.741,45						100,00% 4.741,45
2.12	SISTEMA DE PROTEÇÃO CONTRA INCÊNDIO	100,00% 1.940,40						100,00% 1.940,40
2.13	INSTALAÇÕES ELÉTRICAS 220V	100,00% 41.567,61			30,00% 12.470,28	30,00% 12.470,28	20,00% 8.313,52	20,00% 8.313,52

Prefeitura Municipal de Macaúbas

		DETALHAMENTO DO CÁLCULO DO BDI			Grau de Sigilo		
Nº TC/CR		PROponente / Tomador PREFEITURA MUNICIPAL DE MACAÚBAS					
Objeto Projeto de Reforma e Ampliação do Colégio Municipal de Santa Terezinha						ART:	
TIPO DE OBRA DO EMPREENDIMENTO Construção e Reforma de Edifícios						DESONERAÇÃO Sim	
Conforme legislação tributária municipal, definir estimativa de percentual da base de cálculo para o ISS:						40,00%	
Sobre a base de cálculo, definir a respectiva alíquota do ISS (entre 2% e 5%):						4,00%	
Itens	Siglas	% Adotado	Situação	Intervalo de admissibilidade			
				1º Quartil	Médio	3º Quartil	
Administração Central	AC	3,90%	-	3,00%	4,00%	5,50%	
Seguro e Garantia	SG	0,84%	-	0,80%	0,80%	1,00%	
Risco	R	1,08%	-	0,97%	1,27%	1,27%	
Despesas Financeiras	DF	1,23%	-	0,59%	1,23%	1,39%	
Lucro	L	6,44%	-	6,16%	7,40%	8,96%	
Tributos (impostos COFINS 3%, e PIS 0,65%)	CP	3,65%	-	3,65%	3,65%	3,65%	
Tributos (ISS, variável de acordo com o município)	ISS	1,60%	-	0,00%	2,50%	5,00%	
Tributos (Contribuição Previdenciária - 0% ou 4,5%, conforme Lei 12.844/2013 - Desoneração)	CPRB	4,50%	OK	0,00%	4,50%	4,50%	
BDI SEM desoneração (Fórmula Acórdão TCU)	BDI PAD	20,34%	OK	18,70%	22,12%	25,00%	
BDI COM desoneração	BDI DES	26,34%	OK				
Os valores de BDI foram calculados com o emprego da fórmula:							
$BDI.DES = \frac{(1+AC + S + R + G)*(1 + DF)*(1+L)}{(1-CP-ISS-CRPB)} - 1$							
Declaro para os devidos fins que, conforme legislação tributária municipal, a base de cálculo para Construção e Reforma de Edifícios, é de 40%, com a respectiva alíquota de 4%.							
Observações:							
Local: MACAÚBAS-BAHIA						Data: 16 de setembro de 2020	
Responsável Técnico Nome: ARILTON C. REGO DE MAGALHÃES Título: ENGENHEIRO CIVIL CREA/CAU: 42372				Responsável Tomador Nome: PREFEITO MUNICIPAL Cargo: AMÉLIO COSTA JÚNIOR			

Prefeitura Municipal de Macaúbas

SINAPI - Composição de Encargos Sociais



BAHIA

VIGÊNCIA A PARTIR DE 11/2019 ATÉ 12/2019

ENCARGOS SOCIAIS SOBRE A MÃO DE OBRA					
CÓDIGO	DESCRIÇÃO	COM DESONERAÇÃO		SEM DESONERAÇÃO	
		HORISTA %	MENSALISTA %	HORISTA %	MENSALISTA %
GRUPO A					
A1	INSS	0,00%	0,00%	20,00%	20,00%
A2	SESI	1,50%	1,50%	1,50%	1,50%
A3	SENAI	1,00%	1,00%	1,00%	1,00%
A4	INCRA	0,20%	0,20%	0,20%	0,20%
A5	SEBRAE	0,60%	0,60%	0,60%	0,60%
A6	Salário Educação	2,50%	2,50%	2,50%	2,50%
A7	Seguro Contra Acidentes de Trabalho	3,00%	3,00%	3,00%	3,00%
A8	FGTS	8,00%	8,00%	8,00%	8,00%
A9	SECONCI	0,00%	0,00%	0,00%	0,00%
A	Total	16,80%	16,80%	36,80%	36,80%
GRUPO B					
B1	Repouso Semanal Remunerado	17,97%	Não incide	17,97%	Não incide
B2	Feriados	3,97%	Não incide	3,97%	Não incide
B3	Auxílio - Enfermidade	0,90%	0,69%	0,90%	0,69%
B4	13º Salário	10,84%	8,33%	10,84%	8,33%
B5	Licença Paternidade	0,07%	0,06%	0,07%	0,06%
B6	Faltas Justificadas	0,72%	0,56%	0,72%	0,56%
B7	Dias de Chuvas	2,01%	Não incide	2,01%	Não incide
B8	Auxílio Acidente de Trabalho	0,11%	0,09%	0,11%	0,09%
B9	Férias Gozadas	8,26%	6,35%	8,26%	6,35%
B10	Salário Maternidade	0,03%	0,03%	0,03%	0,03%
B	Total	44,88%	16,11%	44,88%	16,11%
GRUPO C					
C1	Aviso Prévio Indenizado	5,00%	3,84%	5,00%	3,84%
C2	Aviso Prévio Trabalhado	0,12%	0,09%	0,12%	0,09%
C3	Férias Indenizadas	5,05%	3,88%	5,05%	3,88%
C4	Depósito Rescisão Sem Justa Causa	4,77%	3,67%	4,77%	3,67%
C5	Indenização Adicional	0,42%	0,32%	0,42%	0,32%
C	Total	15,36%	11,80%	15,36%	11,80%
GRUPO D					
D1	Reincidência de Grupo A sobre Grupo B	7,54%	2,71%	16,52%	5,93%
D2	Reincidência de Grupo A sobre Aviso Prévio Trabalhado e Reincidência do FGTS sobre Aviso Prévio Indenizado	0,42%	0,32%	0,44%	0,34%
D	Total	7,96%	3,03%	16,96%	6,27%
TOTAL(A+B+C+D)		85,00%	47,74%	114,00%	70,98%

Fonte: Informação Dias de Chuva - INMET

Macaúbas, Agosto de 2020

Prefeitura Municipal de Macaúbas

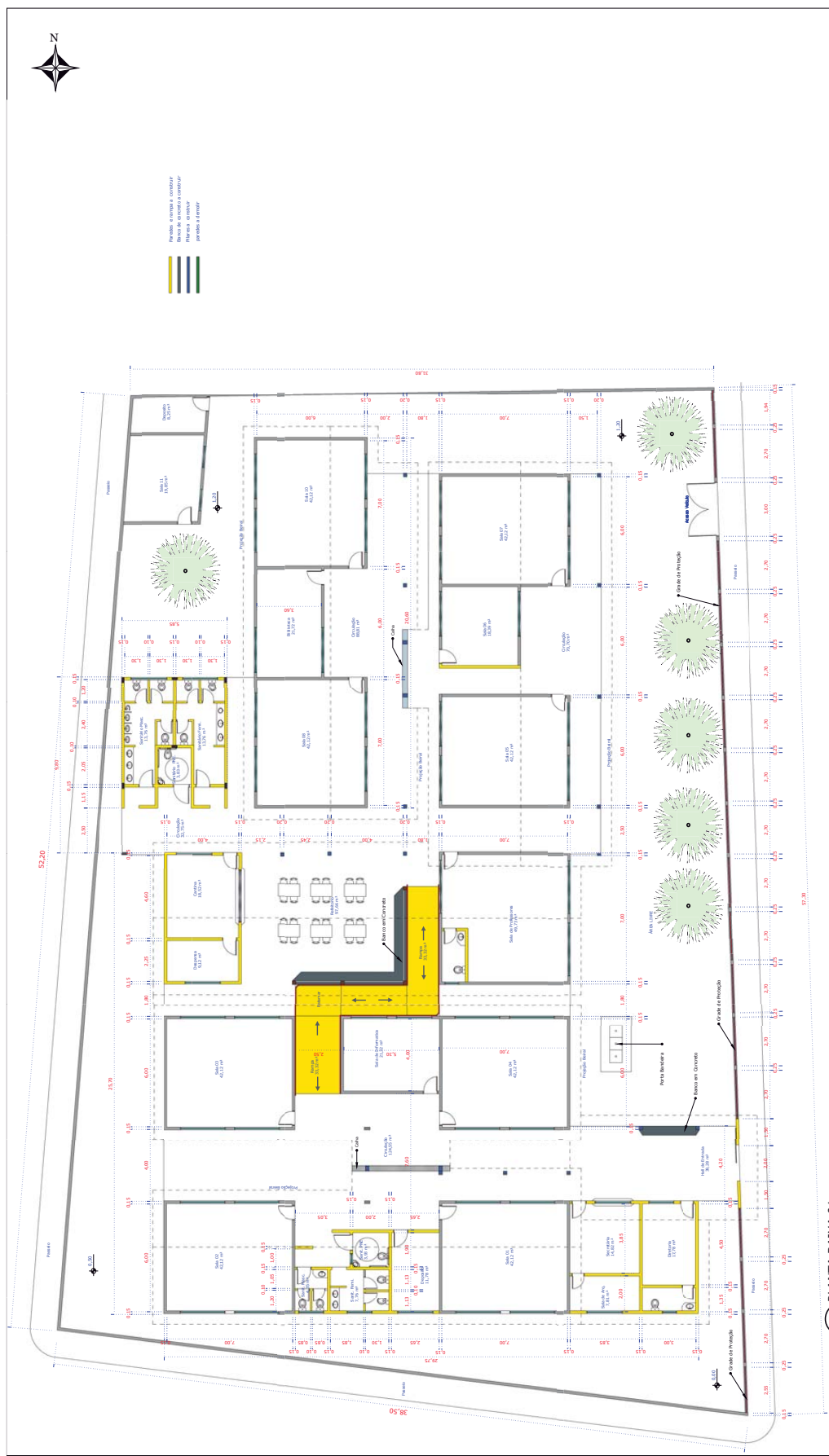

OBRA:	REFORMA E AMPLIAÇÃO	DESENHO:	CARLOS AVARE
PROPRIETÁRIO:	PREFEITURA MUNICIPAL DE MACAÚBAS - SEMA	FORMATO:	A1
PROJETO:	Localidade de Santa Teresinha - Distrito de Macaúbas - Bahia	ESCALA:	1:100
RESP. TÉCNICO:	ARLTON CARLOS REGO DE MAGALHÃES	DATA:	/ /
PLANTA:	PLANTA BAIXA 01	ÁREA TOTAL:	19.290,09 m ²
NOME:	Colégio Municipal de Santa Teresinha	ÁREA DO PROJETO:	1.184,27 m ²
		PROJECION:	1/2

A
PLANTA BAIXA 01
ESCALA: 1:100

Rua Dr. Vital Soares 1º Andar | 268 | Centro | Macaúbas-Ba
pmmacaubas.ba.ipmbrasil.org.br

Este documento foi assinado digitalmente por SERASA Experian
 73C9B246BF983EA398D132FFE81F1FA5

Prefeitura Municipal de Macaúbas

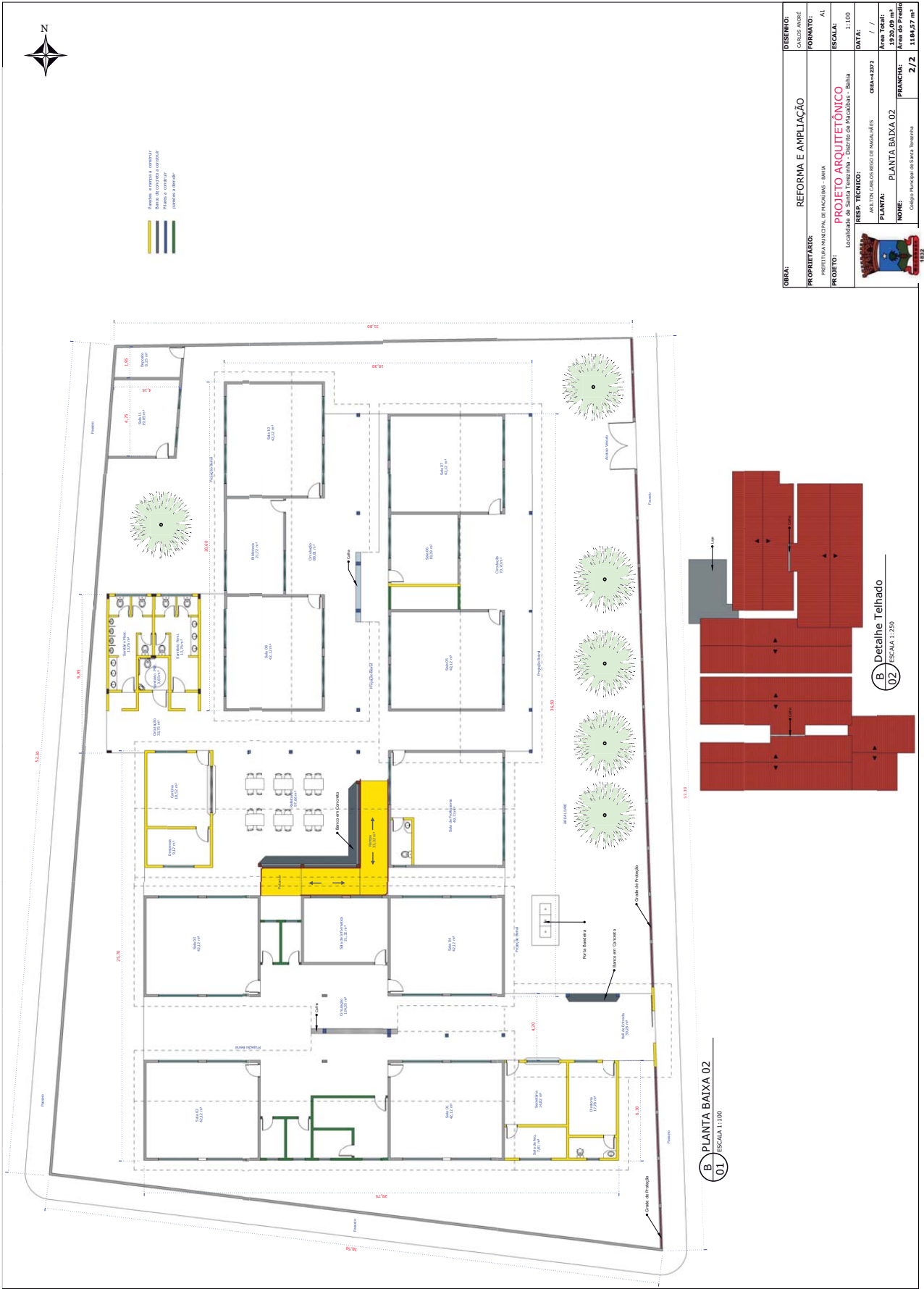

CRIAL:	REFORMA E AMPLIAÇÃO	DESENHO:	CARLOS AVAREZ
PROPRIETÁRIO:	PREFEITURA MUNICIPAL DE MACAÚBAS - SEMA	FORMATO:	A1
PROJETO:	Localidade de Santa Teresinha - Distrito de Macaúbas - Bahia	ESCALA:	1:100
RESP. TÉCNICO:	AVELTON CARLOS RIBEIRO DE MACHALLES	DATA:	/ /
PLANTA:	PLANTA BAIXA 02	ÁREA TOTAL:	19.20,09 m ²
NOME:	Colégio Municipal de Santa Teresinha	ÁREA DO PROJETO:	1.184,27 m ²
		PROJECION:	2/2

B.01 PLANTA BAIXA 02
ESCALA 1:100

B.02 Detalhe Telhado
ESCALA 1:250

Rua Dr. Vital Soares 1º Andar | 268 | Centro | Macaúbas-Ba
pmmacaubas.ba.ipmbrasil.org.br

Este documento foi assinado digitalmente por SERASA Experian
 73C9B246BF983EA398D132FFE81F1FA5

Prefeitura Municipal de Macaúbas

Página 1/1

Anotação de Responsabilidade Técnica - ART
Lei nº 6.496, de 7 de dezembro de 1977**CREA-BA****ART OBRA / SERVIÇO**
Nº BA20200276290**Conselho Regional de Engenharia e Agronomia da Bahia**

INICIAL

1. Responsável TécnicoARILTON CARLOS REGO DE MAGALHAES
Título profissional: ENGENHEIRO CIVILRNP: 0500711844
Registro: 42372/D BA**2. Dados do Contrato**Contratante: PREFEITURA MUNICIPAL DE MACAUBAS
RUA RUA DR. VITAL SOARES
Complemento: PRIMEIRO ANDAR
Cidade: MacaúbasBairro: CENTRO
UF: BACPF/CNPJ: 13.782.461/0001-05
Nº: 268
CEP: 46500000Contrato: 09/2020 Celebrado em: 20/03/2020
Valor: R\$ 3.000,00 Tipo de contratante: Pessoa Jurídica de Direito Público
Ação Institucional: NENHUMA - NAO OPTANTE**3. Dados da Obra/Serviço**

POVOADO POVOADO DE SANTA TEREZINHA

Nº: s/n

Complemento: ZONA RURAL
Cidade: macaúbasBairro: RURAL
UF: BA

CEP: 46500000

Data de Início: 20/03/2020

Previsão de término: 28/12/2020

Coordenadas Geográficas: 0, 0

Finalidade: Escolar

Código: Não Especificado

Proprietário: PREFEITURA MUNICIPAL DE MACAUBAS

CPF/CNPJ: 13.782.461/0001-05

4. Atividade Técnica

12 - Execução	Quantidade	Unidade
320 - Projeto Arquitetônico > CONSTRUÇÃO CIVIL - CONSTRUÇÃO > EDIFICAÇÕES ESPECÍFICAS > #101 - ESCOLA	1.184,57	m2
24 - Projeto > ELÉTRICA - ELETRICIDADE GÁS E OUTROS > UTILIZAÇÃO DE ENERGIA ELÉTRICA > #319 - INST.ELETR.EM BAIXA TENSÃO P/FINS RESID./COMERC.	1.184,57	m2
24 - Projeto > CONSTRUÇÃO CIVIL - ÁGUA, ESGOTO, ATIVIDADES DE GESTÃO DE RESÍDUOS E DESCONTAMINAÇÃO > SANEAMENTO > #71 - REDE DE AGUA	1.184,57	m2
24 - Projeto > CONSTRUÇÃO CIVIL - ÁGUA, ESGOTO, ATIVIDADES DE GESTÃO DE RESÍDUOS E DESCONTAMINAÇÃO > SANEAMENTO > #72 - REDE DE ESGOTO	1.184,57	m2
90 - Elaboração de Orçamento > CONSTRUÇÃO CIVIL - CONSTRUÇÃO > EDIFICAÇÕES ESPECÍFICAS > #101 - ESCOLA	1.184,57	m2
122 - Fiscalização de Serviço Técnico > CONSTRUÇÃO CIVIL - CONSTRUÇÃO > EDIFICAÇÕES ESPECÍFICAS > #101 - ESCOLA	1.184,57	m2

Após a conclusão das atividades técnicas o profissional deverá proceder a baixa desta ART

5. Observações

REFORMA E AMPLIAÇÃO DA ESCOLA MUNICIPAL DE SANTA TEREZINHA

6. Declarações

- Declaro que estou cumprindo as regras de acessibilidade previstas nas normas técnicas da ABNT, na legislação específica e no decreto n. 5296/2004.

7. Entidade de Classe

SENGE - SINDICATO DOS ENGENHEIROS DA BAHIA

8. Assinaturas

Declaro serem verdadeiras as informações acima

ARILTON CARLOS REGO DE MAGALHAES CPF: 273.264.205-30

Local

data

PREFEITURA MUNICIPAL DE MACAUBAS - CNPJ: 13.782.461/0001-05

9. Informações

* A ART é válida somente quando quitada, mediante apresentação do comprovante do pagamento ou conferência no site do Crea.

10. Valor

Valor da ART: R\$ 66,78

Registrada em: 23/03/2020

Valor pago: R\$ 66,78

Nosso Número: 51499012

A autenticidade desta ART pode ser verificada em: <http://crea-ba.sitac.com.br/publico/>, com a chave: Db23d
Impresso em: 17/06/2020 às 13:31:32 por: , ip: 143.208.208.17www.crea-ba.org.br
Tel: (71) 3453-8990creaba@creaba.org.br
Fax: (71) 3453-8989

Rua Dr. Vital Soares 1º Andar | 268 | Centro | Macaúbas-Ba

pmmacaubas.ba.ipmbrasil.org.brEste documento foi assinado digitalmente por SERASA Experian
73C9B246BF983EA398D132FFE81F1FA5

Prefeitura Municipal de Macaúbas



PREFEITURA MUNICIPAL DE MACAÚBAS

Rua Dr. Vital Soares, 268 - 1º Andar – CEP: 46.500-000

Macaúbas – Bahia - Fone (77) 3473-1461

CNPJ: 13.782.461/0001-05

NOTA TÉCNICA

Referente aos projetos de Reforma e Ampliação do Colégio Municipal do Distrito de Santa Terezinha no Município de Macaúbas/BA.

Em vista da necessidade de esclarecer aspectos técnicos essenciais para o regular andamento do processo de licitação, o setor de engenharia desta Prefeitura vem emitir a presente nota com intuito de indicar o regime de execução indireta; indicar o rol de documentos necessários à título de qualificação técnica no processo de licitação; e noticiar fato omissivo quanto ao desconto efetivado no orçamento dos serviços;

Do regime de execução indireta da obra

Inicialmente, venho indicar que o processo de contratação e execução da obra ora discutida seja efetivada pelo regime de empreitada por preço unitário, nos termos do artigo 6º, inciso VIII, alínea “b”, da Lei nº 8.666/1993, posto que a obra é conceituada como linear, existindo possibilidade de ocorrer oscilação de média/grande monta nos quantitativos dos serviços orçados.

Da necessidade (ou não) da exigência e atestado de capacidade técnica profissional e/ou operacional

Em vista da omissão nos documentos constantes do referido projeto, considerando os limites de exigência de requisitos de qualificação técnica transcritos no artigo 30 da Lei nº 8.666/1993 e o disposto no artigo 37, inciso XXI, da Constituição Federal, “somente permitirá as exigências de qualificação técnica e econômica indispensáveis à garantia do cumprimento das obrigações”, analisando a complexidade técnica e operacional da obra contemplada no referido projeto venho julgar como pertinente a exigência, tão somente, dos seguintes requisitos de qualificação técnica:

- a) Registro ou inscrição da EMPRESA LICITANTE no CREA (Conselho Regional de Engenharia e Agronomia) e/ou CAU (Conselho de Arquitetura e Urbanismo), conforme as áreas de atuação previstas no Projeto Básico.
- b) Registro ou inscrição do RESPONSÁVEL TÉCNICO no CREA (Conselho Regional de Engenharia e Agronomia) e/ou CAU (Conselho de Arquitetura e Urbanismo): Engenheiro Civil, Arquiteto e/ou profissional equivalente.
- c) Os responsáveis técnicos e/ou membros da equipe técnica acima elencados deverão pertencer ao quadro permanente da empresa licitante, na data prevista para entrega da proposta, entendendo-se como tal, para fins deste certame, o sócio que comprove seu vínculo por intermédio de contrato social/estatuto

Prefeitura Municipal de Macaúbas



PREFEITURA MUNICIPAL DE MACAÚBAS

Rua Dr. Vital Soares, 268 - 1º Andar – CEP: 46.500-000

Macaúbas – Bahia - Fone (77) 3473-1461

CNPJ: 13.782.461/0001-05

social; o administrador ou o diretor; o empregado devidamente registrado em Carteira de Trabalho e Previdência Social; e o prestador de serviços com contrato escrito firmado com o licitante, ou com declaração de compromisso de vinculação contratual futura, caso o licitante se sagre vencedor do certame. No decorrer da execução da obra, os profissionais de que trata este subitem poderão ser substituídos, nos termos do artigo 30, §10, da Lei nº 8.666, de 1993, por profissionais de experiência equivalente ou superior, desde que a substituição seja aprovada pela Administração.

- a. A licitante deve apresentar relação dos componentes da equipe técnica indicada para execução do objeto desta licitação, bem como a qualificação de cada um dos seus membros, observando à **equipe técnica mínima**, um engenheiro civil, arquiteto ou profissional equivalente para figurar como RESPONSÁVEL TÉCNICO; e um encarregado de obra.
- b. A qualificação da equipe técnica, especialmente com relação aos profissionais técnicos engenheiros/arquitetos, deverá ser feita com apresentação da Certidão de Acervo Técnico – CAT, de cada um dos seus membros, acompanhado de declaração do profissional autorizando a empresa a incluí-lo na equipe, firmada com data posterior à publicação do Edital.

- d) ATESTADO DE VISTORIA assinado pelo servidor técnico responsável desta Prefeitura ou DECLARAÇÃO firmada pelo licitante que tem conhecimento de todas as informações e das condições dos locais que serão executados os serviços objeto desta licitação.

Do desconto no orçamento do projeto

Diante da realidade local, preços praticados na região para obras/serviços de engenharia, notadamente os derivados das últimas contratações de obras efetivas por este ente público municipal, com a satisfatória/regular execução dos serviços, com o intuito de aproximar o preço referencial máximo à realidade de mercado, torna-se fundamental noticiar que foi aplicado um desconto linear na planilha orçamentária do presente projeto de 15% (quinze por cento) derivado do valor extraído da base de preços (SINAPI e outros).

Macaúbas, 16 de setembro de 2020.

ARILTON RÊGO CARLOS DE MAGALHÃES

Engenheiro Civil

CREA BA 42.372

Prefeitura Municipal de Macaúbas



PREFEITURA MUNICIPAL DE MACAÚBAS

Rua Dr. Vital Soares, 577 - 1º Andar - CEP:46500-000
Macaúbas - Bahia - Fone:(77) 3473-1461
CNPJ: 13.782.461/0001-05

REFORMA E AMPLIAÇÃO DO COLÉGIO MUNICIPAL DE SANTA TEREZINHA REGISTRO FOTOGRÁFICO - ANTES DOS SERVIÇOS



Prefeitura Municipal de Macaúbas



PREFEITURA MUNICIPAL DE MACAÚBAS

Rua Dr. Vital Soares, 577 - 1º Andar - CEP:46500-000
Macaúbas - Bahia - Fone:(77) 3473-1461
CNPJ: 13.782.461/0001-05



Macaúbas, 16 de março de 2020

Arlton Carlos Rêgo de Magalhães
Eng. Civil CREA-BA 42372