



# Diário Oficial do **Município**

**Prefeitura Municipal de Macaúbas**

quinta-feira, 1 de outubro de 2020

Ano VIII - Edição nº 01480 | Caderno 1

## **Prefeitura Municipal de Macaúbas publica**



Rua Dr. Vital Soares 1º Andar | 268 | Centro | Macaúbas-Ba

[pmmacaubas.ba.ipmbrasil.org.br](http://pmmacaubas.ba.ipmbrasil.org.br)

Este documento foi assinado digitalmente por SERASA Experian  
645F97FE2365E6BC8EF4A2DCAA0615C5

## Prefeitura Municipal de Macaúbas

# SUMÁRIO

- TERMO DE APOSTILAMENTO DO CONTRATO Nº 8-2020.  
TERMO DE APOSTILAMENTO DA ATA Nº 10-2020.  
ERRATA DO RESUMO DE APOSTILAMENTO Nº 186-2020.
- ERRATA DO RESUMO DO TERMO DE APOSTILAMENTO Nº 0190-2018.
- RESUMO DO SEGUNDO TERMO ADITIVO AO CONTRATO Nº: 229-2020
- ATA DE REGISTRO DE PREÇOS Nº 011/2020 - PREGÃO ELETRÔNICO Nº 20-2020 - SISTEMA DE REGISTRO DE PREÇOS
- AVISO DE LICITAÇÃO E EDITAL – RDC ELETRÔNICO Nº 7-2020.

# Prefeitura Municipal de Macaúbas

Outro

## TERMO DE APOSTILAMENTO DO CONTRATO Nº 8 - 2020

O **MUNICÍPIO DE MACAÚBAS**, com sede e foro em Macaúbas, Estado da Bahia, inscrita no CNPJ sob o nº 13.782.461/0001-05, com sede na Rua Dr. Vital Soares, nº 268, Centro, Macaúbas, Estado da Bahia, neste ato representado pelo Prefeito Municipal, Senhor Amélio Costa Júnior, inscrito no CPF sob o nº 341.016.835-49, no RG sob o nº 2.297.205 SSP/BA, doravante denominada CONTRATANTE, juntamente com a **SECRETARIA MUNICIPAL DE SAÚDE**, com sede na Praça Imaculada Conceição, nº 1250, Centro, Macaúbas, Estado da Bahia, neste ato representado pela Secretária Interina de Saúde Decreto Municipal 0062/2020, Senhora Maria Auricélia Silva Medeiros Marques, inscrita no CPF nº 903.138.445-34 e RG sob o nº 5.175.915-29 SSP/BA, doravante denominado de CONTRATANTE, e a empresa **OXITOTAL COMERCIO DE GASES, EQUIPAMENTOS INDUSTRIAIS E SERVICOS LTDA**, inscrita no CNPJ sob nº 03.454.438/0001-38, com sede na Rua Formosa, nº 245, Bairro Ipanema, Vitória da Conquista – BA, CEP: 45.055-275, doravante denominada CONTRATADA, representada pelo Sr. Rui Soares de Oliveira, Carteira de Identidade nº 022345276 SSP/BA e CPF nº 252.676.395-91, doravante denominada CONTRATADA, **vem apostilar o referido instrumento contratual para efetivar o empenho das dotações orçamentárias suplementares** consignadas abaixo.

**CLÁUSULA QUINTA - DOS RECURSOS ORÇAMENTÁRIOS:** As despesas decorrentes da contratação, objeto desta Licitação, ocorrerão à conta dos recursos específicos consignados no orçamento de 2020:

**Unidade: 02.05.00 – FUNDO MUNICIPAL DE SAÚDE**

UNIDADE	AÇÃO	NATUREZA DE DESPESA	FONTE
02.05.00 FUNDO MUNICIPAL DE SAÚDE	10.122.032.2334 – Enfrentamento da Ações ao combate do coronavirus (covid-19)	3.3.90.30	14 - SUS

Macaúbas, 14 de setembro de 2020

  
Maria Auricélia Silva Medeiros Marques  
Secretaria de Saúde Interina  
Decreto Municipal 0062/2020

Praça Imaculada Conceição, nº1251 – Cento  
CEP: 46500-000  
Macaúbas - Bahia

# Prefeitura Municipal de Macaúbas



## PREFEITURA MUNICIPAL DE MACAÚBAS

### SECRETARIA MUNICIPAL DE SAÚDE

Praça Imaculada Conceição, nº1251 – Cento

CEP: 46500-000

Macaúbas - Bahia

#### TERMO DE APOSTILAMENTO DA ATA Nº 010 - 2020

O **MUNICÍPIO DE MACAÚBAS**, com sede e foro em Macaúbas, Estado da Bahia, inscrita no CNPJ sob o nº 13.782.461/0001-05, com sede na Rua Dr. Vital Soares, nº 268, Centro, Macaúbas, Estado da Bahia, neste ato representado pelo Prefeito Municipal, Senhor Amélio Costa Júnior, inscrito no CPF sob o nº 341.016.835-49, no RG sob o nº 2.297.205 SSP/BA, doravante denominada CONTRATANTE, juntamente com a **SECRETARIA MUNICIPAL DE SAÚDE**, com sede na Praça Imaculada Conceição, nº 1250, Centro, Macaúbas, Estado da Bahia, neste ato representado pela Secretária Interina de Saúde Decreto Municipal 0062/2020, Senhora Maria Auricélia Silva Medeiros Marques, inscrita no CPF nº 903.138.445-34 e RG sob o nº 5.175.915-29 SSP/BA, doravante denominado de CONTRATANTE, e a empresa **GRAFICA E PAPELARIA VITORIA EIRELI** –CNPJ Nº 34.392.142/0001-63, doravante denominada CONTRATADA, **vem apostilar o referido instrumento contratual para efetivar o empenho das dotações orçamentárias suplementares consignadas abaixo.**

**CLÁUSULA QUINTA - DOS RECURSOS ORÇAMENTÁRIOS:** As despesas decorrentes da contratação, objeto desta Licitação, ocorrerão à conta dos recursos específicos consignados no orçamento de 2020:  
**Unidade: 02.05.00 – FUNDO MUNICIPAL DE SAÚDE**

UNIDADE	AÇÃO	NATUREZA DE DESPESA	FONTE
02.05.00 FUNDO MUNICIPAL DE SAÚDE	2065 – Piso de Atenção Básica - PAB	3.3.90.30	55 - SUS

Macaúbas, 29 de setembro de 2020

**Mª Auricélia S. M. Marques**

Secretária Municipal da Saúde Interina

Decreto Municipal nº 0062/2020

**Maria Auricélia Silva Medeiros Marques**

Secretaria de Saúde Interina

Decreto Municipal 0062/2020



# Prefeitura Municipal de Macaúbas



## PREFEITURA MUNICIPAL DE MACAÚBAS

### SECRETARIA MUNICIPAL DE SAÚDE

Praça Imaculada Conceição, nº1251 – Cento

CEP: 46500-000

Macaúbas - Bahia

#### ERRATA DO RESUMO DO TERMO DE APOSTILAMENTO

Nº. 186-2020

Na publicação no Diário Oficial do Município na edição do dia 29 de setembro de 2020, termo de apostilamento empenho das dotações orçamentárias suplementares, Referente á aquisição parcelada de carnes (bovina, suína, aves e peixes), frios e correlatos, no dia 29 de setembro de 2020, por um equívoco na dotação orçamentária enfrentamento das Ações necessárias ao combate do coronavirus - Ação - 2340, que será "2334" - Natureza de Despesa 39, que será "30". Demais dados permanecem inalterados. Demais dados permanecem inalterados.

Macaúbas - BA, 01 de outubro de 2020.

M<sup>te</sup> Auricélia S. M. Marques  
Secretária Municipal de Saúde Interina  
Decreto Municipal nº 0062/2020

**Maria Auricélia Silva Medeiros Marques**  
Secretária de Saúde Interina  
Decreto Municipal 0062/2020

# Prefeitura Municipal de Macaúbas

Outro



## PREFEITURA MUNICIPAL DE MACAÚBAS

### SECRETARIA MUNICIPAL DE SAÚDE

Praça Imaculada Conceição, nº1251 – Cento  
CEP: 46500-000  
Macaúbas - Bahia

#### ERRATA DO RESUMO DO TERMO DE APOSTILAMENTO Nº. 0190-2018

Na publicação no Diário Oficial do Município na edição do dia 29 de setembro de 2020, termo de apostilamento empenho das dotações orçamentárias suplementares, Referente a contratação de serviços divulgação de propaganda institucional por meio de carro de som, no dia 29 de setembro de 2020, por um equívoco na dotação orçamentária enfrentamento das Ações necessárias ao combate do coronavírus - Ação - 2340, que será "2334". Demais dados permanecem inalterados. Demais dados permanecem inalterados.

Macaúbas - BA, 01 de outubro de 2020.

M<sup>a</sup> Auricélia S. M. Marques  
Secretária Municipal da Saúde Interina  
Decreto Municipal nº 0062/2020  
Maria Auricélia Silva Medeiros Marques  
Secretária de Saúde Interina  
Decreto Municipal 0062/2020

# Prefeitura Municipal de Macaúbas

Termo Aditivo



## PREFEITURA MUNICIPAL DE MACAÚBAS

Rua Dr. Vital Soares, 268 - 1º Andar – Cep: 46.500-000

Macaúbas – Bahia - Fone (77) 3473-1461

CNPJ: 13.782.461/0001-05

### RESUMO DO SEGUNDO TERMO ADITIVO AO CONTRATO Nº: 229-2020

O **MUNICÍPIO DE MACAÚBAS**, com sede e foro em Macaúbas, Estado da Bahia, inscrita no CNPJ sob o nº 13.782.461/0001-05, com sede na Rua Dr. Vital Soares, nº 268, Centro, Macaúbas, Estado da Bahia, neste ato representado pelo Prefeito Municipal, Senhor Amélio Costa Júnior, inscrito no CPF sob o nº 341.016.835-49, no RG sob o nº 2.297.205 SSP/BA, doravante denominada **CONTRATANTE**, juntamente com a **SECRETARIA MUNICIPAL DE ADMINISTRAÇÃO**, com sede na Rua Dr. Vital Soares, nº 268, Centro, Macaúbas, Estado da Bahia, neste ato representado pelo Secretário Sr. Jakson Souza Silva, inscrita no CPF nº 494.016.615-53 e RG sob o nº 5511484-97 SSP/BA; a **SECRETARIA MUNICIPAL DE SAÚDE**, com sede na Praça Imaculada Conceição, nº 1250, Centro, Macaúbas, Estado da Bahia, neste ato representado pela Secretária, Senhora Maria Auricélia Silva Medeiros Marques, inscrita no CPF nº 903.138.445-34 e RG sob o nº 5.175.915-29 SSP/BA; a **SECRETARIA MUNICIPAL DE EDUCAÇÃO**, com sede na Rua Dr. Manoel Vitorino, nº 460, Centro, Macaúbas, Estado da Bahia, neste ato representado pelo Secretário, Senhor Jonaldo Silva de Souza, inscrita no CPF nº 606.852.205-91 e RG sob o nº 3266043-08 SSP/BA e a **SECRETARIA MUNICIPAL DE ASSISTENCIA SOCIAL** com sede na Praça Imaculada Conceição, nº 1250, Centro, Macaúbas, Estado da Bahia, neste ato representado pela Secretária Renata Costa Lima Factum, inscrita no CPF nº 797.274.685-00 e RG sob o nº 06523145 70 SSP/BA, respectivamente, doravante denominada de **CONTRATANTE**, e a empresa **MYRIAN DARLEY AMARAL PEREIRA E CIA LTDA**, inscrita no CNPJ sob nº 11.413.645/0001-72, com sede no Lot. BA 156 Avenida Via do Acesso à Macaúbas, Nº 01, Galpão, Bairro Nova Macaúbas, Macaúbas - Bahia, CEP: 46500-000, doravante denominada **CONTRATADA**, representada pela Srª. Myrian Darley Amaral Pereira Prior, Carteira de Identidade nº 09663450-29 SSP/BA E CPF Nº 013.710.875-39, resolvem celebrar o presente termo aditivo ao contrato, em vista da solicitação da Secretaria Municipal de Administração, da constatação do consumo total dos itens: Lote 03 itens 11, 12 e 13 ; lote 05 itens 01, 02 e 03; da constatação da existência de dotação e saldo orçamentário suficiente para cumprir com as obrigações futuras deste termo aditivo, com fundamento no Art. 65, §1º, da Lei nº 8.666, mediante as disposições expressas nas cláusulas seguintes:

#### **CLÁUSULA PRIMEIRA - DO OBJETO**

O presente contrato tem por objeto aquisição parcelada de pisos, bancos, manilhas, meio-fio, blocos e materiais correlatos pré-moldados e cimentados, destinados a suprir demandas dos órgãos desta prefeitura municipal, discriminado na ATA de REGISTRO de PREÇO oriundos do **Pregão Presencial Nº 0011/2019** e vencidos no mesmo certame a qual gerou este instrumento.

**CLÁUSULA SEGUNDA – Ficam acrescidos os quantitativos dos itens:** Lote 03 itens 11, 12 e 13; lote 05 itens 01, 02 e 03,  **aumentando o valor do contrato em epígrafe no valor de R\$ 10.085,75 (dez mil, oitenta e cinco reais e sessenta e cinco centavos)**, correspondendo a aproximadamente **25%** (vinte e cinco por cento) do valor inicial do contrato conforme discriminado abaixo:

**CLÁUSULA QUARTA –** Continuam em vigor as demais cláusulas do referido CONTRATO.

1/2

# Prefeitura Municipal de Macaúbas



## PREFEITURA MUNICIPAL DE MACAÚBAS

Rua Dr. Vital Soares, 268 - 1º Andar – Cep: 46.500-000

Macaúbas – Bahia - Fone (77) 3473-1461

CNPJ: 13.782.461/0001-05

E por estarem em pleno acordo, mandaram lavrar o presente Ato que assinarão perante as testemunhas, em três (02) vias de igual teor.

Macaúbas, 16 de setembro de 2020.

# Prefeitura Municipal de Macaúbas

Pregão Eletrônico



## PREFEITURA MUNICIPAL DE MACAÚBAS

Rua Dr. Vital Soares, 268 - 1º Andar – CEP: 46.500-000

Macaúbas – Bahia - Fone (77) 3473-1461

CNPJ: 13.782.461/0001-05

### ATA DE REGISTRO DE PREÇOS Nº 011/2020

PREGÃO ELETRÔNICO Nº 20-2020 - SISTEMA DE REGISTRO DE PREÇOS

Processo Administrativo nº 039/2020-LIC

A SECRETARIA MUNICIPAL DE ADMINISTRAÇÃO representada pelo Sr. Jakson Souza Silva, inscrito no CPF nº 494.016.615-53, considerando o julgamento da licitação na modalidade de pregão, na forma eletrônica nº 20-2020, para REGISTRO DE PREÇOS, processo administrativo nº 039/2020-LIC, homologado conforme publicação no Diário Oficial do Município em 22/09/2020, RESOLVE registrar os preços das empresas indicadas e qualificadas nesta ATA, de acordo com a classificação por elas alcançadas e nas quantidades cotadas, atendendo as condições previstas no edital, sujeitando-se as partes às normas constantes na Lei nº 8.666, de 21 de junho de 1993 e suas alterações, no Decreto nº 0067/2018, de 21 de agosto de 2018, e em conformidade com as disposições a seguir:

#### 1. DO OBJETO

1.1. A presente Ata tem por objeto o REGISTRO DE PREÇOS para aquisição PARCELADA de materiais e equipamentos de construção civil (cal hidratada, ferramentas, tintas, pisos, EPI's, hidráulicos, tubo coletor de esgoto e correlatos), especificados nos itens do Termo de Referência, anexo do edital de PERP 20-2020 que é parte integrante desta Ata, assim como a proposta vencedora, independentemente de transcrição.

#### 2. DOS PREÇOS, ESPECIFICAÇÕES E QUANTITATIVOS

2.1. O preço registrado, as especificações do objeto e as demais condições ofertadas nas propostas são as que seguem:

LOTE 01 – CAL HIDRATADA						
FORNECEDOR: JOAQUIM ANTONIO DOS SANTOS NETO – CNPJ: 18.314.304/0001-99						
ITEM	DESCRIÇÃO	QUANT	UNID	MARCA/ REFERENCIA	VALOR UNITARIO R\$	VALOR TOTAL R\$
01	CAL HIDRATADA, SACO COM 10KG	1.000	SACO	HIDROTINTAS / HIDRACOR	22,00	22.000,00
VALOR TOTAL LOTE R\$						22.000,00

LOTE 02 - FERRAMENTAS – CATEGORIA I						
FORNECEDOR: HELIVELTO OLIVEIRA LIMA – CNPJ: 34.322.925/0001-70						
ITEM	DESCRIÇÃO	QUANT	UNID	MARCA/ REFERENCIA	VALOR UNITARIO R\$	VALOR TOTAL R\$
01	ALAVANCA DE AÇO 1,80M	20	UNID	SÃO ROMAO / AÇO	91,33	1.826,60
02	BROXA RETANGULAR PARA PINTURA, COM CEPAS E CABOS EM POLIPROPILENO RECICLADO, DIMENSÕES: 18,2 X 8CM.	80	UNID	ATLAS / QUADRADA	3,33	266,40
03	CAVADEIRA ARTICULADA COM CABO DE MADEIRA DE 150CM	25	UNID	PATRICK / COM MADEIRA	22,13	553,25
04	ENXADA FORJADA 2,0 LIBRAS COM CABO	150	UNID	TRAMONTINA / CABO MADEIRA	30,64	4.596,00
05	ENXADA FORJADA 2,5 LIBRAS COM CABO	150	UNID	TRAMONTINA / CABO MADEIRA	30,38	4.557,00
06	ENXADÃO LARGO 2,0 LIBRAS COM CABO	30	UNID	TRAMONTINA / CABO MADEIRA	35,65	1.069,50
07	FACÃO 14" CABO EM POLIPROPILENO	10	UNID	TRAMONTINA / CABO POLIPROPILENO	15,98	159,80
08	FOICE PARA ROÇAGEM SEM CABO DE 281 X 100MM	20	UNID	TRAMONTINA / AÇO	12,75	255,00
09	FURADEIRA DE IMPACTO 3/8" DUAS VELOCIDADES DE 110W	3	UNID	SKILL / MOD6600	134,42	403,26
10	PÁ AJUNTADEIRA DE BICO Nº 03 C/ CABO RETO 1.25M	100	UNID	VONDER / CABO MADEIRA	24,34	2.434,00

1ª VIA – PREFEITURA MUNICIPAL DE MACAÚBAS

Fls. 1/12

Rua Dr. Vital Soares 1º Andar | 268 | Centro | Macaúbas-Ba

[pmmacaubas.ba.ipmbrasil.org.br](http://pmmacaubas.ba.ipmbrasil.org.br)



# Prefeitura Municipal de Macaúbas



## PREFEITURA MUNICIPAL DE MACAÚBAS

Rua Dr. Vital Soares, 268 - 1º Andar – CEP: 46.500-000

Macaúbas – Bahia - Fone (77) 3473-1461

CNPJ: 13.782.461/0001-05

11	PÁ QUADRADA Nº 03 C/ CABO 0,74M	50	UNID	VONDER / CABO MADEIRA	21,06	1.053,00
12	PICARETA ALVIÃO COM CABO COM PONTA E PÁ LARGAS, DIMENSÕES; A-50MM B-100MM C-49X76MM	100	UNID	TRAMONTINA / CABO MADEIRA	57,00	5.700,00
13	PINCEL PARA PINTURA COM CERDAS MISTAS. LARGURA 1"	25	UNID	CONDOR / 700E	2,11	52,75
14	PINCEL PARA PINTURA COM CERDAS MISTAS. LARGURA 1.1/2"	25	UNID	CONDOR / 700E	2,41	60,25
15	PINCEL PARA PINTURA COM CERDAS MISTAS. LARGURA 1/2"	20	UNID	CONDOR / 700E	1,16	23,20
16	PINCEL PARA PINTURA COM CERDAS MISTAS. LARGURA 2"	30	UNID	CONDOR / 700E	3,22	96,60
17	PINCEL PARA PINTURA COM CERDAS MISTAS. LARGURA 2.1/2"	25	UNID	CONDOR / 700E	3,88	97,00
18	PINCEL PARA PINTURA COM CERDAS MISTAS. LARGURA 3"	30	UNID	CONDOR / 700E	5,46	163,80
19	PINCEL PARA PINTURA COM CERDAS MISTAS. LARGURA 3/4"	25	UNID	CONDOR / 700E	1,51	37,75
20	PINCEL PARA PINTURA COM CERDAS MISTAS. LARGURA 4"	30	UNID	CONDOR / 700E	7,76	232,80
21	PODÃO PARA CORTE DE CANA COM CABO MADEIRA 15"	10	UNID	TRAMONTINA / CANA	25,82	258,20
22	RASTELO 14 DENTES	40	UNID	FAMASTIL / GRAMA	6,85	274,00
23	ROLO DE ESPESSURA POLIÉSTER ESCURA 5CM COM SUPORTE	30	UNID	ATLAS / ESPUMA	3,59	107,70
24	ROLO DE ESPESSURA POLIÉSTER ESCURA 9CM COM SUPORTE	30	UNID	ATLAS / ESPUMA	4,15	124,50
25	ROLO DE LÃ NATURAL COM 23CM SEM SUPORTE	20	UNID	ATLAS / LA	5,33	106,60
26	SUPORTE PARA ROLO COM 23 CM	20	UNID	ATLAS / 10	5,47	109,40
27	TALHADEIRA REDONDA 3/4 X 10	20	UNID	GM / AÇO	13,56	271,20
28	TRENA DE FIBRA COM 20M	5	UNID	nov/54 / ABERTA	15,89	79,45
29	TRENA DE FIBRA COM 30M	5	UNID	BELOTA / ABERTA	23,12	115,60
30	TRENA DE FIBRA COM 50M	5	UNID	VONDER / ABERTA	34,38	171,90
31	TRENA DE FIBRA COM 5M	5	UNID	LUFKIN / FECHADA	11,57	57,85
<b>VALOR TOTAL LOTE R\$</b>						<b>25.314,36</b>

LOTE 03 - FERRAMENTAS – CATEGORIA II						
FORNECEDOR: HELIVELTO OLIVEIRA LIMA – CNPJ: 34.322.925/0001-70						
ITEM	DESCRIÇÃO	QUANT	UNID	MARCA/REFERENCIA	VALOR UNITARIO R\$	VALOR TOTAL R\$
01	ALICATE CHAVE AJUSTÁVEL	2	UNID	KALA / CROMADO	23,72	47,44
02	ALICATE CORTE DIAGONAL 6 ISOLADA	2	UNID	MAYLE / 1000W	22,25	44,50
03	ALICATE DE PRESSÃO Nº 10	3	UNID	MAYLE / CRESCENT	24,21	72,63
04	ALICATE MEIA CANA 6 ISOLADO	3	UNID	MAYLE / 1000W	28,39	85,17
05	ALICATE UNIVERSAL 8"	10	UNID	MAYLE / CRESCENT	22,44	224,40
06	ALICATE UNIVERSAL 8 ISOLADA	3	UNID	MAYLE / 1000W	23,46	70,38
07	ARCO DE SERRA REFORÇADO REGULÁVEL, CABO FECHADO PARA SERRA DE 8" A 12"	15	UNID	FAMASTIL / PLUS+	17,88	268,20
08	BROCA DE AÇO 1/2 3,1	50	UNID	IRWIN / ACO	4,65	232,50
09	BROCA DE AÇO 1/4 6,3	50	UNID	IRWIN / ACO	8,16	408,00
10	BROCA PARA CONCRETO 6,5MM	60	UNID	IRWIN / ACO	8,32	499,20
11	BROCA PARA CONCRETO 8,0MM	60	UNID	IRWIN / ACO	11,24	674,40
12	CADEADO 25MM	10	UNID	PADO / E25	12,13	121,30
13	CADEADO 30MM	10	UNID	PADO / E30	15,35	153,50
14	CADEADO 35MM	10	UNID	PADO / E35	17,60	176,00
15	CADEADO 40MM	10	UNID	PADO / E40	20,78	207,80
16	CADEADO 45MM	10	UNID	PADO / E45	23,67	236,70
17	CADEADO 50MM	10	UNID	PADO / E50	27,90	279,00
18	CAIXA DE FERRAMENTAS	10	UNID	VONDER / PLASTICA	27,27	272,70
19	CHAVE ARGOLA 17M	10	UNID	MAYLE / CRESCENT	12,63	126,30
20	CHAVE ARGOLA 19M	10	UNID	MAYLE / CRESCENT	13,83	138,30
21	CHAVE ARGOLA 22M	10	UNID	MAYLE / CRESCENT	17,19	171,90
22	CHAVE ARGOLA 24M	10	UNID	MAYLE / CRESCENT	20,48	204,80
23	CHAVE DE BOCA 17M	10	UNID	MAYLE / CRESCENT	12,20	122,00
24	CHAVE DE BOCA 22M	10	UNID	MAYLE / CRESCENT	17,38	173,80
25	CHAVE DE BOCA 24M	10	UNID	MAYLE / CRESCENT	19,72	197,20
26	CHAVE DE FENDA G	20	UNID	MAYLE / CRESCENT	5,69	113,80
27	CHAVE DE FENDA M	20	UNID	MAYLE / CRESCENT	3,81	76,20
28	CHAVE DE FENDA P	20	UNID	MAYLE / CRESCENT	2,87	57,40

1ª VIA – PREFEITURA MUNICIPAL DE MACAÚBAS

Fls. 2/12

Rua Dr. Vital Soares 1º Andar | 268 | Centro | Macaúbas-Ba

[pmmacaubas.ba.ipmbrasil.org.br](http://pmmacaubas.ba.ipmbrasil.org.br)

Este documento foi assinado digitalmente por SERASA Experian  
2F84DD5345F2F8036BE06411DB7349FB

# Prefeitura Municipal de Macaúbas



## PREFEITURA MUNICIPAL DE MACAÚBAS

Rua Dr. Vital Soares, 268 - 1º Andar – CEP: 46.500-000

Macaúbas – Bahia - Fone (77) 3473-1461

CNPJ: 13.782.461/0001-05

29	CHAVE PHILIPS G	20	UNID	MAYLE / CRESCENT	7,50	150,00
30	CHAVE PHILIPS M	20	UNID	MAYLE / CRESCENT	5,76	115,20
31	CHAVE PHILIPS P	20	UNID	MAYLE / CRESCENT	3,71	74,20
32	DISCO DIAMANTADO 110 X 20MM 4.3/8" X 3/4"	40	UNID	IRWIN / TURBO	16,13	645,20
33	ENGATE FLEXÍVEL 40CM X 1/2"	100	UNID	KRONA/ PLASTICO	5,45	545,00
34	ESPÁTULA DE AÇO LISA 10CM	100	UNID	TRAMONTINA / ACO	6,11	611,00
35	FERROLHO CHATO 4"	40	UNID	ISERO / CHATO	5,73	229,20
36	FITA CREPE 25MM X 50M	100	UNID	ADERE / 432	3,74	374,00
37	FITA DEMARCAÇÃO ZEBRADA SEM ADESIVO AMARELA/PRETA 7CM X 200M	50	UNID	nov/54 / ZEBRADA	10,67	533,50
38	FITA ISOLANTE 20M	250	UNID	NORTON / CLASSIC	5,17	1.292,50
39	FITA ISOLANTE ALTA FUSÃO 20M	100	UNID	3M / 23	24,70	2.470,00
40	FITA VEDA ROSCA 25M	100	UNID	NOVAFLON / NOVAROSCA	4,06	406,00
41	JOGO DE CHAVE DE BOCA COMBINADA 12 PEÇAS 6 MM ATÉ 22 MM	5	UNID	MAYLE / CRESCENT	79,92	399,60
42	LÂMINA DE SERRA 12"	300	UNID	THOMPSON / RIGIDA	3,51	1.053,00
43	LÁPIS PARA CARPINTEIRO	20	UNID	IRWIN / AZUL	1,44	28,80
44	LIMA PARA ENXADA 8"	200	UNID	KEF / CHATA	12,15	2.430,00
45	LIMA PARA SERROTE 4"	10	UNID	KEF / TRIANGULAR	12,38	123,80
46	LIXA D'ÁGUA 100	200	UNID	3M / DAGUA	1,49	298,00
47	LIXA DE FERRO 100	200	UNID	3M / FERRO	2,54	508,00
48	LIXA DE FERRO 60	200	UNID	3M / FERRO	2,53	506,00
49	LIXA DE FERRO 80	200	UNID	3M / FERRO	2,43	486,00
50	LIXA DE MASSA 100	200	UNID	3M / MASSA	0,80	160,00
51	LIXA DE MASSA 150	200	UNID	3M / MASSA	0,80	160,00
52	LIXA DE MASSA 180	200	UNID	3M / MASSA	0,80	160,00
53	LIXA DE MASSA 60	200	UNID	3M / MASSA	0,80	160,00
54	LIXA DE MASSA 80	200	UNID	3M / MASSA	0,80	160,00
55	MARRETA COM CABO 1,5KG	10	UNID	MONFORT	29,47	294,70
56	MARRETA DE BORRACHA 40MM	10	UNID	MAX FERRAMENTAS / BORRACHA	7,57	75,70
57	MARRETA SEM CABO 5KG	10	UNID	VONDER / ACO	94,02	940,20
58	MARTELO COM CABO 25MM	30	UNID	TRAMONTINA / UNHA	24,82	744,60
59	MARTELO DE FERRO CABO DE MADEIRA Nº 27	5	UNID	VONDER / UNHA	25,65	128,25
60	PALHA DE AÇO Nº 01	100	UNID	SHOWBRIL / BRILHO	1,95	195,00
61	PALHA DE AÇO Nº 02	100	UNID	SHOWBRIL	2,16	216,00
62	SERRA MÁRMORE GDC 14-40 PROFISSIONAL DE 110W	5	UNID	BOSCH / GDC	338,41	1.692,05
63	SERRA MÁRMORE GDC 14-40 PROFISSIONAL DE 220W	5	UNID	BOSCH / GDC	338,41	1.692,05
64	TESOURA PARA PODA TAMANHO GRANDE	25	UNID	TRAMONTINA / GRAMA	22,85	571,25
65	TESOURA PARA PODA TAMANHO MÉDIA	25	UNID	TRAP / P1	19,87	496,75
66	TESOURA PARA PODA TAMANHO PEQUENA	25	UNID	TRAMONTINA / PROFISSIONAL	15,67	391,75
<b>VALOR TOTAL LOTE R\$</b>						<b>26.972,82</b>

LOTE 04 - EQUIPAMENTOS						
FORNECEDOR: HELIVELTO OLIVEIRA LIMA – CNPJ: 34.322.925/0001-70						
ITEM	DESCRIÇÃO	QUANT	UNID	MARCA/REFERENCIA	VALOR UNITARIO R\$	VALOR TOTAL R\$
01	CÂMARA DE AR PARA CARRINHO DE MÃO	100	UNID	LEVORIN / 3,25	13,01	1.301,00
02	CARRINHO DE MÃO CAÇAMBA DE AÇO 50 LITROS, DE 3,25 X 8, COM PNEU MACIÇO	100	UNID	METALOSA / POP	87,80	8.780,00
03	CARRINHO DE MÃO SUPER REFORÇADO, CAÇAMBA 58 LITROS DE 3.25 X 8, COM PNEU E CÂMARA	100	UNID	TRAMONTINA / REFORÇADO	160,16	16.016,00
04	FURADEIRA DE PROFISSIONAL IMPACTO 3/8" DUAS VELOCIDADES DE 220W	2	UNID	SKILL / 6600	134,15	268,30
05	MÁQUINA DE SOLDA A 250 A – TURBO BIVOLT	1	UNID	ESAB / BATAN PLUS	396,62	396,62
06	PNEU DE CARRINHO COM CÂMARA AR	100	UNID	MAX / TOPA TUDO	20,31	2.031,00
<b>VALOR TOTAL LOTE R\$</b>						<b>28.792,92</b>

1ª VIA – PREFEITURA MUNICIPAL DE MACAÚBAS

Fls. 3/12

Rua Dr. Vital Soares 1º Andar | 268 | Centro | Macaúbas-Ba

[pmmacaubas.ba.ipmbrasil.org.br](http://pmmacaubas.ba.ipmbrasil.org.br)

Este documento foi assinado digitalmente por SERASA Experian  
2F84DD5345F2F8036BE06411DB7349FB

# Prefeitura Municipal de Macaúbas



## PREFEITURA MUNICIPAL DE MACAÚBAS

Rua Dr. Vital Soares, 268 - 1º Andar – CEP: 46.500-000

Macaúbas – Bahia - Fone (77) 3473-1461

CNPJ: 13.782.461/0001-05

LOTE 05 - TINTAS ACRÍLICA						
FORNECEDOR: JOAQUIM ANTONIO DOS SANTOS NETO – CNPJ: 18.314.304/0001-99						
ITEM	DESCRIÇÃO	QUANT	UNID	MARCA/ REFERENCIA	VALOR UNITARIO R\$	VALOR TOTAL R\$
01	TINTA LÁTEX ACRÍLICA P/ PINTURA EXTERNA E INTERNA, GALÃO COM 3,6 LITROS TINTA À BASE DE RESINA ACRÍLICA ESPECIAL PARA PISOS CIMENTADOS, TELHAS CERÂMICAS E DE FIBROCIMENTO, MUROS, FACHADAS. INDICADA PARA QUADRAS POLIESPORTIVAS, DEMARCAÇÃO DE GARAGENS, PISOS COMERCIAIS, ÁREAS DE RECREAÇÃO ETC. TEM GRANDE PODER DE COBERTURA, ALTA DURABILIDADE E, NO ACABAMENTO RUGOSO, PROPORCIONA EFEITO ANTIDERRAPANTE. RESISTENTE AO TRÁFEGO DE PESSOAS, CARROS E INTEMPÉRIES. COMPOSIÇÃO: ÁGUA, BACTERICIDA E FUNGICIDA NÃO METÁLICO, CARBONATO DE CÁLCIO, DIÓXIDO DE TITÂNIO, ETILENO GLICOL, HIDROCARBONETOS ALIFÁTICOS, POLÍMERO ACRÍLICO MODIFICADO E SÍLICA. APRESENTAÇÃO: LÍQUIDO. REFERÊNCIA: 68756 TINTA ACRÍLICA NOVACOR VERMELHO RUGOSO, OU SIMILAR UNIDADE DE FORNECIMENTO: GALÃO DE 3,60 LITROS SISMAT: 8010-0000100	80	UNID	METALATEX EUCATEX / IGNIL NOVA COR	99,00	7.920,00
02	TINTA LÁTEX ACRÍLICA P/ PINTURA EXTERNA E INTERNA, LATA COM 18 LITROS	80	UNID	CORAL IGNIL / HIDRACOR	233,30	18.664,00
03	TINTA ACRÍLICA CORES VARIADAS NR 93; ESPECIFICAÇÃO: TINTA À BASE DE RESINA ACRÍLICA ESPECIAL PARA PISOS CIMENTADOS, TELHAS CERÂMICAS E DE FIBROCIMENTO, MUROS, FACHADAS. INDICADA PARA QUADRAS POLIESPORTIVAS, DEMARCAÇÃO DE GARAGENS, PISOS COMERCIAIS, ÁREAS DE RECREAÇÃO ETC. TEM GRANDE PODER DE COBERTURA, ALTA DURABILIDADE E, NO ACABAMENTO RUGOSO, PROPORCIONA EFEITO ANTIDERRAPANTE. RESISTENTE AO TRÁFEGO DE PESSOAS, CARROS E INTEMPÉRIES. COMPOSIÇÃO: ÁGUA, BACTERICIDA E FUNGICIDA NÃO METÁLICO, CARBONATO DE CÁLCIO, DIÓXIDO DE TITÂNIO, ETILENO GLICOL, HIDROCARBONETOS ALIFÁTICOS, POLÍMERO ACRÍLICO MODIFICADO E SÍLICA. APRESENTAÇÃO: LÍQUIDO. REFERÊNCIA: 68756 TINTA ACRÍLICA NOVACOR, OU SIMILAR. UNIDADE DE FORNECIMENTO: GALÃO DE 3,60 LITROS	100	UNID	EUCATEX / IGNIL NOVACOR	82,50	8.250,00
04	TINTA ACRÍLICA CORES VARIADAS NR 93. ESPECIFICAÇÃO: TINTA À BASE DE RESINA ACRÍLICA ESPECIAL PARA PISOS CIMENTADOS, TELHAS CERÂMICAS E DE FIBROCIMENTO, MUROS, FACHADAS. INDICADA PARA QUADRAS POLIESPORTIVAS, DEMARCAÇÃO DE GARAGENS, PISOS COMERCIAIS, ÁREAS DE RECREAÇÃO ETC. TEM GRANDE PODER DE COBERTURA, ALTA DURABILIDADE E, NO ACABAMENTO RUGOSO, PROPORCIONA EFEITO ANTIDERRAPANTE. RESISTENTE AO TRÁFEGO DE PESSOAS, CARROS E INTEMPÉRIES. COMPOSIÇÃO: ÁGUA, BACTERICIDA E FUNGICIDA NÃO METÁLICO, CARBONATO DE CÁLCIO, DIÓXIDO DE TITÂNIO, ETILENO GLICOL, HIDROCARBONETOS ALIFÁTICOS, POLÍMERO ACRÍLICO MODIFICADO E SÍLICA. APRESENTAÇÃO: LÍQUIDO. REFERÊNCIA: 68756 TINTA ACRÍLICA NOVACOR, OU SIMILAR. UNIDADE DE FORNECIMENTO: LATA DE 18 LITROS	100	UNID	NOVACOR / METALATEX HIDRACOR	219,95	21.995,00
<b>VALOR TOTAL LOTE R\$</b>						<b>56.829,00</b>

LOTE 07 - IMPERMEABILIZANTES, SOLVENTES E CORRELATOS						
FORNECEDOR: JOAQUIM ANTONIO DOS SANTOS NETO – CNPJ: 18.314.304/0001-99						
ITEM	DESCRIÇÃO	QUANT	UNID	MARCA/ REFERENCIA	VALOR UNITARIO R\$	VALOR TOTAL R\$
01	ÁGUA RAZ GALÃO COM 05 LITROS	30	UNID	FARBEN NATRIELLE / PAULISTA EUCATEX	67,30	2.019,00
02	CORANTE LÍQUIDO RECIPIENTE COM 50ML DIVERSAS CORES	250	UNID	GLOBO / XADREZ	4,13	1.032,50
03	IMPERMEABILIZANTE GALÃO COM 3,6 LITROS	20	UNID	VEDACIT / IGNIL	59,00	1.180,00
04	IMPERMEABILIZANTE LATA COM 18 LITROS	20	UNID	VEDACIT / IGNIL	247,00	4.940,00

1ª VIA – PREFEITURA MUNICIPAL DE MACAÚBAS

Fls. 4/12

Rua Dr. Vital Soares 1º Andar | 268 | Centro | Macaúbas-Ba

[pmmacaubas.ba.ipmbrasil.org.br](http://pmmacaubas.ba.ipmbrasil.org.br)

Este documento foi assinado digitalmente por SERASA Experian  
2F84DD5345F2F8036BE06411DB7349FB

# Prefeitura Municipal de Macaúbas



## PREFEITURA MUNICIPAL DE MACAÚBAS

Rua Dr. Vital Soares, 268 - 1º Andar – CEP: 46.500-000

Macaúbas – Bahia - Fone (77) 3473-1461

CNPJ: 13.782.461/0001-05

05	LIQUI BRILHO GALÃO COM 3,6 LITROS	30	UNID	IRAJA LUX / HIDRACOR IGNIL	55,50	1.665,00
06	MASSA ACRÍLICA LATA COM 18 LITROS	40	UNID	HIDRACOR / CORAL	131,50	5.260,00
07	MASSA ACRÍLICA LATA COM 3,6 LITROS	40	UNID	HIDRACOR / CORAL LUX	36,00	1.440,00
08	MASSA CORRIDA PVA GALÃO COM 18 LITROS	50	UNID	HIDRACOR / CORAL LUX	54,00	2.700,00
09	MASSA CORRIDA PVA GALÃO COM 3,6 LITROS	50	UNID	HIDRACOR / CORAL LUX	20,25	1.012,50
10	SELADOR PARA MADEIRA COR TRANSPARENTE ESPECIFICAÇÃO: INDICADO PARA PREPARAÇÃO DE SUPERFÍCIES INTERNAS REFERÊNCIA: KRESIL TINTAS OU SIMILAR APRESENTAÇÃO: LÍQUIDO UNIDADE DE FORNECIMENTO: GALÃO DE 3,6 LITROS, SISMAT: 8010-0044700	30	UNID	EUCATEX /IQUINI	80,00	2.400,00
11	SELADOR PARA MADEIRA COR TRANSPARENTE ESPECIFICAÇÃO: INDICADO PARA PREPARAÇÃO DE SUPERFÍCIES INTERNAS NOVAS, PROPORCIONANDO PELÍCULA FLEXÍVEL E TRANSPARENTE, QUE MANTÉM INALTERADA A APARÊNCIA NATURAL DA MADEIRA. COMPOSIÇÃO: PRODUTO À BASE DE RESINA NITROCELULÓSICA, DE GRANDE PODER DE ENCHIMENTO, FÁCIL LIXAMENTO E ÓTIMA ADERÊNCIA. REFERÊNCIA: KRESIL TINTAS OU SIMILAR APRESENTAÇÃO: LÍQUIDO UNIDADE DE FORNECIMENTO: SALA DE 18 LITROS, SISMAT: 8010-0044700	30	UNID	SAYERLACK	335,00	10.050,00
12	TEXTURA ACRÍLICA RELEVO LATA COM 18 LITROS APLICAÇÕES: PAREDES - EXTERIOR/INTERIOR ACABAMENTO – FOSCO	10	UNID	IGNIL EUCATEX / CORAL IQUINE	112,50	1.125,00
13	SOLVENTE REDUTOR SOL PARA DILUIÇÃO DE TINTA COR INCOLOR ESPECIFICAÇÃO: HIDROCARBONETO ALIFÁTICO, QUE POSSUI AMPLA CURVA DE DESTILAÇÃO, MÉDIA EVAPORAÇÃO E BOM PODER DE SOLVÊNCIA. COMPOSIÇÃO: SOLVENTES ORGÂNICOS AROMÁTICOS E/OU ALIFÁTICOS. REFERÊNCIA: ANJO RAZ OU SIMILAR APRESENTAÇÃO: LÍQUIDO UNIDADE DE FORNECIMENTO: GALÃO DE 5 LITROS.	20	UNID	EUCATEX / FARBEN NATRIEL PAULISTA	79,50	1.590,00
14	THINNER - LATA C/ 05 LITROS ESPECIFICAÇÃO: RECOMENDADO PARA DILUIÇÃO DE TINTAS SINTÉTICAS, PRIMERS E SELADORAS À BASE DE NITROCELULOSE. COMPOSIÇÃO: ACETATO DE ETILA, ÁLCOOL ETÍLICO, BUTIL GLICOL, ETIL-BENZENO, XILENO COR: INCOLOR REFERÊNCIA: THINNER PAULISTA, AGUARRÁS BRÁSRAS OU SIMILAR APRESENTAÇÃO: LÍQUIDO UNIDADE DE FORNECIMENTO: LATA DE 1 LITRO.	50	UNID	EUCATEX / FARBEN NATRIEL ANJO	12,97	648,50
15	VERNIZ GALÃO COM 3,6 LITROS	30	UNID	EUCATEX	70,00	2.100,00
16	ZARCÃO GALÃO COM 3,6 LITROS	30	UNID	RESSOL / COLOMAX	65,00	1.950,00
17	HERBICIDA GLIFOSATO - EMBALAGEM COM 5,0 LITROS (FÓRMULA: C3H8NO5P)	20	UNID	CITROMAX / ROUNDAP GRAZIMAP	492,95	9.859,00
<b>VALOR TOTAL LOTE R\$</b>						<b>50.971,50</b>

LOTE 08 – ARGAMASSA, REVESTIMENTOS E PISO CERÂMICO						
FORNECEDOR: JOAQUIM ANTONIO DOS SANTOS NETO – CNPJ: 18.314.304/0001-99						
ITEM	DESCRIÇÃO	QUANT	UNID	MARCA/REFERENCIA	VALOR UNITARIO R\$	VALOR TOTAL R\$
01	ARGAMASSA PRONTA PARA ASSENTAMENTO DE REVESTIMENTO, EMBALAGEM COM 20KG, AC II	150	UNID	QUARTZOLAR / QUARTZOCITE	18,00	2.700,00
02	ARGAMASSA PRONTA PARA ASSENTAMENTO DE REVESTIMENTO, EMBALAGEM COM 01 KG, AC II	200	UNID	QUARTZOLAR / QUARTZOCITE	1,20	240,00
03	PISO CERÂMICO, PEI 4, CLASSE A, DIMENSÕES E CORES VARIADAS	400	M²	FORMIGRES CECAF IDEAL FIORAMO LEF	17,50	7.000,00
04	REJUNTAMENTO FLEXÍVEL EMBALAGEM EM SACO PLÁSTICO COM 1 KG	150	KG	QUARTZOLAR / QUARTZOCITE	5,90	885,00
05	REVESTIMENTO CERÂMICO, PEI 3, CLASSE A, DIMENSÕES E CORES VARIADAS	400	M²	ROX FIORAMO FORMIGRES CECAF	16,90	6.760,00
<b>VALOR TOTAL LOTE R\$</b>						<b>17.585,00</b>

1ª VIA – PREFEITURA MUNICIPAL DE MACAÚBAS

Fls. 5/12

Rua Dr. Vital Soares 1º Andar | 268 | Centro | Macaúbas-Ba

[pmmacaubas.ba.ipmbrasil.org.br](http://pmmacaubas.ba.ipmbrasil.org.br)

Este documento foi assinado digitalmente por SERASA Experian  
2F84DD5345F2F8036BE06411DB7349FB

# Prefeitura Municipal de Macaúbas



## PREFEITURA MUNICIPAL DE MACAÚBAS

Rua Dr. Vital Soares, 268 - 1º Andar – CEP: 46.500-000

Macaúbas – Bahia - Fone (77) 3473-1461

CNPJ: 13.782.461/0001-05

LOTE 09 - PARAFUSOS, PREGOS E CORRELATOS						
FORNECEDOR: HELIVELTO OLIVEIRA LIMA – CNPJ: 34.322.925/0001-70						
ITEM	DESCRIÇÃO	QUANT	UNID	MARCA/REFERENCIA	VALOR UNITARIO R\$	VALOR TOTAL R\$
01	ABRAÇADEIRA U 1'4"	20	UNID	INCA / PLUS	1,10	22,00
02	ABRAÇADEIRA U 3'4"	20	UNID	INCA / PLUS	0,75	15,00
03	BUCHA PARA CONCRETO N° 06	200	UNID	SOFT / BLOCO	0,10	20,00
04	BUCHA PARA CONCRETO N° 08	200	UNID	SOFT / BLOCO	0,21	42,00
05	BUCHA PARA CONCRETO N° 10	200	UNID	SOFT / BLOCO	0,21	42,00
06	DOBRADIÇA OXIDADA 3'2" COM 03 UNIDADES E PARAFUSOS	20	PACOTE	WORKER / FIX	11,73	234,60
07	PARAFUSO CABEÇA CHATA 3,8 X 25"	200	UNID	CISER / MADEIRA	0,10	20,00
08	PARAFUSO CABEÇA CHATA 6,1 X 75"	200	UNID	CISER / MADEIRA	0,24	48,00
09	PARAFUSO CABEÇA PANELA 4,2 X 38"	200	UNID	CISER / PANELA	0,18	36,00
10	PARAFUSO CABEÇA PANELA 4,8 X 45"	200	UNID	CISER / PANELA	0,21	42,00
11	PARAFUSO FRANCÊS 3/8 X 10"	200	UNID	CISER / PANELA	2,77	554,00
12	PARAFUSO FRANCÊS 3/8 X 4"	200	UNID	CISER / FRANCES	1,24	248,00
13	PARAFUSO FRANCÊS 3/8 X 6"	200	UNID	CISER / FRANCES	1,68	336,00
14	PARAFUSO FRANCÊS 5/16 X 3'2"	100	UNID	CISER / FRANCES	0,74	74,00
15	PARAFUSO PARA TELHA 5/16 X 110MM	100	UNID	CISER / TELHEIRO	1,45	145,00
16	PREGO ROSCADO	10	KG	GERDAU / ROSCADO	1,80	18,00
17	PREGO POLIDO 10X10 COM CABEÇA	25	KG	GERDAU / POLIDO	17,97	449,25
18	PREGO POLIDO 12X12 COM CABEÇA	25	KG	GERDAU / POLIDO	15,71	392,75
19	PREGO POLIDO 15X15 COM CABEÇA	50	KG	GERDAU / POLIDO	13,05	652,50
20	PREGO POLIDO 17X21 COM CABEÇA	50	KG	GERDAU / POLIDO	11,78	589,00
21	PREGO POLIDO 18X27 COM CABEÇA	25	KG	GERDAU / POLIDO	12,33	308,25
22	PREGO POLIDO 19X36 COM CABEÇA	25	KG	GERDAU / POLIDO	12,17	304,25
23	PREGO TELHEIRO TORCIDO 18X30 C/ RUELA BORRACHA METAL	10	KG	GERDAU / TELHEIRO	26,74	267,40
<b>VALOR TOTAL LOTE R\$</b>						<b>4.860,00</b>

LOTE 10 - EPIS E CORRELATOS						
FORNECEDOR: HELIVELTO OLIVEIRA LIMA – CNPJ: 34.322.925/0001-70						
ITEM	DESCRIÇÃO	QUANT	UNID	MARCA/REFERENCIA	VALOR UNITARIO R\$	VALOR TOTAL R\$
01	BOTA DE PVC CANO CURTO COM NUMERAÇÃO VARIADA DE 38 A 44	50	PARES	PEGA FORTE / 5707	25,96	1.298,00
02	BOTA DE PVC CANO MÉDIO COM NUMERAÇÃO VARIADA DE 38 A 44	50	PARES	PEGA FORTE / 5808	31,31	1.565,50
03	BOTINA DE SEGURANÇA EM RASPA COM CADARÇO COM NUMERAÇÃO VARIADO DE 38 A 44	50	PARES	VULCABRAS / AMARRAR	41,90	2.095,00
04	CAPACETE DE PROTEÇÃO CLASSE B INJETADO EM POLIETILENO DE ALTA DENSIDADE	30	UNID	PLASTCOR / SEG02	12,02	360,60
05	CINTO DE SEGURANÇA PARAQUEDISTA COM REGULAGEM NAS PERNAS COM TALABARTE	10	UNID	MG CINTOS / MG0010	114,87	1.148,70
06	LUVA DE COURO CURTA 7CM	100	PARES	ARCLAN / SL002	10,31	1.031,00
07	LUVA DE COURO LONGA 15CM	100	PARES	ARCLAN / SL005	13,50	1.350,00
08	LUVA DE VAQUETA PARA ELETRICISTA	30	PARES	ARCLAN / SL010	16,71	501,30
09	LUVA LÁTEX FORRADA COR PRETA	50	PARES	MUCAMBO / MU1010	6,03	301,50
10	LUVA LÁTEX FORRADA COR VERDE	100	PARES	MUCAMBO / MU1015	6,03	603,00
11	LUVA PIGMENTADA	50	PARES	MUCAMBO / MU1011	3,49	174,50
12	MACAÇÃO INDUSTRIAL BRIM PROFISSIONAL MANGA CURTA TAMANHOS G E GG	10	UNID	TAURUS / MTS100	144,90	1.449,00
13	MASCARA BRANCA DESCARTÁVEL	500	UNID	CARBOGRAFITE / DESCARTAVEL	2,13	1.065,00
14	ÓCULOS DE PROTEÇÃO INCOLOR/TRANSPARENTE	50	UNID	WORKER / JAGUAR	5,10	255,00
15	PEITORAL PARA ELETRICISTA	10	UNID	MG CINTOS / PEITORAL	144,90	1.449,00



# Prefeitura Municipal de Macaúbas



## PREFEITURA MUNICIPAL DE MACAÚBAS

Rua Dr. Vital Soares, 268 - 1º Andar – CEP: 46.500-000

Macaúbas – Bahia - Fone (77) 3473-1461

CNPJ: 13.782.461/0001-05

16	TALABARTE DE SEGURANÇA DUPLO, COM FITA TUBULAR EM Y	5	UNID	CARBOGRAFITE / TBY50	189,17	945,85
<b>VALOR TOTAL LOTE R\$</b>						<b>15.592,95</b>

LOTE 11 - BALDES, CORDA, LONA, MANGUEIRA E VASSOURAS						
FORNECEDOR: HELIVELTO OLIVEIRA LIMA – CNPJ: 34.322.925/0001-70						
ITEM	DESCRIÇÃO	QUANT	UNID	MARCA/REFERENCIA	VALOR UNITARIO R\$	VALOR TOTAL R\$
01	BALDE DE PLÁSTICO PARA PEDREIRO PVC REFORÇADO CAP. 12 LITROS	200	UNID	TERRAPLAST / CONCRETO	6,30	1.260,00
02	CABO PARA ENXADA 1,5M	100	UNID	MONFORT	8,68	868,00
03	CABO PARA PÁ	100	UNID	MONFORT	8,01	801,00
04	CORDA POLIÉSTER 10MM	300	M	COLLINS / COR10	1,03	309,00
05	CORDA POLIÉSTER 6MM	300	M	COLLINS / COR06	0,63	189,00
06	CORRENTE POLIDA 8MM	100	M	COLLINS / COR08	0,80	80,00
07	EIXO DE FERRO PARA CARRINHO DE MÃO	250	UNID	VONDER / EIXO5	5,25	1.312,50
08	ESCALADA ALUMÍNIO SETE DEGRAUS	12	UNID	BOTAFOGO / ABRIR	106,15	1.273,80
09	ESCALADA EXTENSIVA DE FERRO 10 DEGRAUS	5	UNID	VONDER / ARTICULADA	146,87	734,35
10	ESCALADA EXTENSIVA DE FIBRA 7,2 M	5	UNID	SINTESE / FIBRA	562,65	2.813,25
11	LONA AMARELA ROLO DE 4M LARGURA X 100M COMPRIMENTO	4	ROLO	JAPAK / JK5555	546,46	2.185,84
12	LONA PRETA CONSTRUÇÃO ROLO DE 6M LARGURA P/ 100M COMP.	6	ROLO	LONAX / LONAS1528	160,56	963,36
13	MANGUEIRA CRISTAL 3/4 X 2MM	300	M	IBIRA / CR34	2,76	828,00
14	MANGUEIRA CRISTAL 5/16 X 1,5MM	300	M	IBIRA / CR516	1,25	375,00
15	MANGUEIRA GARGANTA 1/2" COR AMARELA	50	M	VIAITEK / 12100	0,69	34,50
16	MANGUEIRA GARGANTA 3/4" COR AMARELA	50	M	VIAITEK / 3400	0,89	44,50
17	REGADOR DE PLÁSTICO 10 LITROS	50	UNID	METASUL / REG22	11,02	551,00
18	VASSOURA COM CABO 30 X 19 X 6,5CM	1.000	UNID	BETEL / GARI10	10,99	10.990,00
19	VASSOURA METÁLICA REGULÁVEL DE 405MM X 380MM, 22 DENTES	10	UNID	TRAMONTINA / 78827	18,35	183,50
20	VASSOURÃO PARA GARI COM CABO 1.20M DE 370 X 63MM	50	UNID	MAX FERRAMENTAS / MAX150	21,66	1.083,00
<b>VALOR TOTAL LOTE R\$</b>						<b>26.879,60</b>

LOTE 12 - TONÉIS E CORRELATOS						
FORNECEDOR: HELIVELTO OLIVEIRA LIMA – CNPJ: 34.322.925/0001-70						
ITEM	DESCRIÇÃO	QUANT	UNID	MARCA/REFERENCIA	VALOR UNITARIO R\$	VALOR TOTAL R\$
01	TAMBOR DE FERRO 200 LITROS	100	UNID	EMBA / FERRO	119,21	11.921,00
02	TAMBOR PLÁSTICO (BOMBONA) 120 LITROS	30	UNID	EMPLASU / PLASTICO	121,04	3.631,20
03	TAMBOR PLÁSTICO (BOMBONA) 200 LITROS	30	UNID	EMPLASU / PLASTICO	132,07	3.962,10
04	TAMBOR PLÁSTICO (BOMBONA) 50 LITROS	50	UNID	PLASTIKERO / BOM50L	56,85	2.842,50
05	TANQUE DE FIBRA COM DUAS CUBAS	5	UNID	FIBRALEVE / TQ2	51,34	256,70
06	TANQUE DE LAVAR DE CIMENTO ROUPA DUAS CUBAS COM PÉS	6	UNID	TANQUEFORTE / CIMENTO	69,71	418,26
07	TONEL PLÁSTICO 100 LITROS BOCA LARGA	20	UNID	BETANIA / BOCA LARGA	73,36	1.467,20
<b>VALOR TOTAL LOTE R\$</b>						<b>24.498,96</b>

LOTE 13 - MATERIAL HIDROSANITÁRIO E CORRELATOS						
FORNECEDOR: JOAQUIM ANTONIO DOS SANTOS NETO – CNPJ: 18.314.304/0001-99						
ITEM	DESCRIÇÃO	QUANT	UNID	MARCA/REFERENCIA	VALOR UNITARIO R\$	VALOR TOTAL R\$
01	ASSENTO PLÁSTICO PARA BACIA SANITÁRIA	100	UNID	KRONA / HERC METASUL	20,39	2.039,00

1ª VIA – PREFEITURA MUNICIPAL DE MACAÚBAS

Fls. 7/12

Rua Dr. Vital Soares 1º Andar | 268 | Centro | Macaúbas-Ba

[pmmacaubas.ba.ipmbrasil.org.br](http://pmmacaubas.ba.ipmbrasil.org.br)

Este documento foi assinado digitalmente por SERASA Experian  
2F84DD5345F2F8036BE06411DB7349FB

# Prefeitura Municipal de Macaúbas



## PREFEITURA MUNICIPAL DE MACAÚBAS

Rua Dr. Vital Soares, 268 - 1º Andar – CEP: 46.500-000

Macaúbas – Bahia - Fone (77) 3473-1461

CNPJ: 13.782.461/0001-05

02	BACIA SANITÁRIA COM CAIXA DESCARGA ACOPLADA	50	UNID	DECA / LOGASA / CELITE	271,64	13.582,00
03	BACIA SANITÁRIA PARA VÁLVULA DE DESCARGA (CAIXA DESCARGA SOBREPOR) CONVENCIONAL	50	UNID	DECA / LOGASA / CELITE	120,60	6.030,00
04	CAIXA DE DESCARGA DE SOBREPOR	100	UNID	ASTRA / GRAMPLAST / TRIGE	28,02	2.802,00
05	LAVATÓRIO DE 455 X 360MM COM COLUNA DE 100 X 135MM	20	UNID	DECA / LOGASA / CELITE	131,58	2.631,60
06	MICTÓRIO DE LOUÇA COM SIFÃO INTEGRADO DE 380X525MM	15	UNID	DECA / ETERNIT / CELITE	254,36	3.815,40
<b>VALOR TOTAL LOTE R\$</b>						<b>30.900,00</b>

LOTE 14 – REGISTROS, TORNEIRAS E CORRELATOS						
FORNECEDOR: JOAQUIM ANTONIO DOS SANTOS NETO – CNPJ: 18.314.304/0001-99						
ITEM	DESCRIÇÃO	QUANT	UNID	MARCA / REFERENCIA	VALOR UNITARIO R\$	VALOR TOTAL R\$
01	ADESIVO INSTANTÂNEA TB SUPER 1000 BISNAGA COM 2G	200	UNID	TEKBONDER / TREE BOND / COLAMIL / SUPER COLA	3,92	784,00
02	ADESIVO MASSA EPÓXI COM 100G	30	UNID	TEKBONDER	7,89	236,70
03	ADESIVO PVC BISNAGA COM 75G EMBALAGEM C/ 30 UNIDADES	150	POTE	POLITUBOS / BRASCOLA / AMANCO	8,42	1.263,00
04	CHUVEIRO ELÉTRICO DE PAREDE, 3 TEMPERATURAS 127V - 4600W	30	UNID	LORENZETI / HIDRA / CORONA	61,09	1.832,70
05	CHUVEIRO ELÉTRICO DE PAREDE, 3 TEMPERATURAS 220V - 5500W	30	UNID	LORENZETI / HIDRA / CORONA	61,09	1.832,70
06	COLA DE SILICONE BISNAGA 50G	20	UNID	BRASCOVET / CASCOLA / POLYSTIC	4,96	99,20
07	COLA DE SILICONE FRASCO 280G	20	UNID	BRASCOVET / CASCOLA / POLYSTIC	12,85	257,00
08	ESPUDE PARA VASO SANITÁRIO	30	UNID	DURIN / LUCONI / KRONA	3,34	100,20
09	RALO REDONDO GRELHA DE PLÁSTICO COR BRANCA	100	UNID	LUCONI / KRONA / FORTLEV	12,55	1.255,00
10	REGISTRO DE PRESSÃO INOX 3/4"	50	UNID	ALPHA / HIDROFIX	38,22	1.911,00
11	REGISTRO ESFERA VS COMPACTO SOLDÁVEL 20MM	100	UNID	KRONA / VIQUA / FORTLEV / DURAFORT	5,08	508,00
12	REGISTRO ESFERA VS COMPACTO SOLDÁVEL 25MM	100	UNID	KRONA / VIQUA / FORTLEV / DURAFORT	6,77	677,00
13	REGISTRO ESFERA VS COMPACTO SOLDÁVEL 50MM	100	UNID	KRONA / VIQUA / FORTLEV / DURAFORT	16,21	1.621,00
14	SELIM 90° ELÁSTICO COLETOR ESGOTO VT 10, DE 125 X 100MM	250	UNID	FORTLEV	41,61	10.402,50
15	SIFÃO AJUSTÁVEL MULTIUSO 81CM, BITOLA 1.1/4"	50	UNID	KRONA / VALEPLAS HERC	7,26	363,00
16	TORNEIRA DE JARDIM COM BICO MÓVEL 1/2" COR PRETA	150	UNID	DURIN / HERC / KRONA	3,51	526,50
17	TORNEIRA DE METAL INOX 1/2" 18CM	50	UNID	ALPHA / HIDROFIX	36,41	1.820,50
18	TORNEIRA DE METAL INOX 1/2" 22CM	50	UNID	ALPHA / HIDROFIX	44,44	2.222,00
19	TORNEIRA DE METAL INOX 1/2" BICO MÓVEL DE PAREDE	30	UNID	ALPHA / HIDROFIX	52,74	1.582,20
20	TORNEIRA DE METAL INOX 1/2" PARA LAVATÓRIO DE MESA	30	UNID	ALPHA / HIDROFIX	66,72	2.001,60
21	TORNEIRA PVC LAVATÓRIO COR BRANCA	30	UNID	HERC / LUCONE	15,73	471,90
22	TORNEIRA PVC LONGA 18CM COR BRANCA P/ PIA	30	UNID	HERC / LUCONE	8,47	254,10
23	VÁLVULA DESCARGA CROMADA METÁLICA 1 1/2"	10	UNID	CIPLA / ASTRA	124,65	1.246,50
24	VÁLVULA DESCARGA PVC 1 1/2"	5	UNID	CIPLA / ASTRA	128,84	644,20
25	VÁLVULA PARA PIA E LAVATÓRIO DE PLÁSTICO Nº 08	50	UNID	KRONA / LUCONI	3,15	157,50
<b>VALOR TOTAL LOTE R\$</b>						<b>34.070,00</b>

1ª VIA – PREFEITURA MUNICIPAL DE MACAÚBAS

Fls. 8/12

Rua Dr. Vital Soares 1º Andar | 268 | Centro | Macaúbas-Ba

[pmmacaubas.ba.ipmbrasil.org.br](http://pmmacaubas.ba.ipmbrasil.org.br)

# Prefeitura Municipal de Macaúbas



## PREFEITURA MUNICIPAL DE MACAÚBAS

Rua Dr. Vital Soares, 268 - 1º Andar – CEP: 46.500-000

Macaúbas – Bahia - Fone (77) 3473-1461

CNPJ: 13.782.461/0001-05

LOTE 15 - MATERIAL HIDRÁULICO, SANITARIO E CORRELATOS						
FORNECEDOR: JOAQUIM ANTONIO DOS SANTOS NETO – CNPJ: 18.314.304/0001-99						
ITEM	DESCRIÇÃO	QUANT	UNID	MARCA/ REFERENCIA	VALOR UNITARIO R\$	VALOR TOTAL R\$
01	ADAPTADOR CX D'ÁGUA COM FLANGE 25MM X 3/4"	50	UNID	KRONA / FORTLEV / VIQUA	6,52	326,00
02	ADAPTADOR CX D'ÁGUA COM FLANGE 50MM X 1 1/2"	50	UNID	KRONA / FORTLEV / VIQUA	5,59	279,50
03	ADAPTADOR SOLDÁVEL 20MM X 1/2"	100	UNID	KRONA / FORTLEV / VIQUA	0,65	65,00
04	ADAPTADOR SOLDÁVEL 25MM X 3/4"	100	UNID	KRONA / FORTLEV / VIQUA	1,40	140,00
05	BOIA PARA CAIXA D'ÁGUA 3/4	150	UNID	CIPLA / FORTLEV / KRONA	6,99	1.048,50
06	CAIXA D'ÁGUA FIBRA DE VIDRO 10.000L	6	UNID	FIBRA CARDOSO	3.075,38	18.452,28
07	CAIXA D'ÁGUA FIBRA DE VIDRO 5.000L	10	UNID	FIBRA CARDOSO	1.677,47	16.774,70
08	CAIXA D'ÁGUA POLIETILENO 1.000L	50	UNID	FORTLEV / MULTICAIXA	251,61	12.580,50
09	CAIXA D'ÁGUA POLIETILENO 2.000L	10	UNID	FORTLEV / MULTICAIXA	670,99	6.709,90
10	CAIXA D'ÁGUA POLIETILENO 310L	5	UNID	FORTLEV / MULTICAIXA	135,13	675,65
11	CAIXA D'ÁGUA POLIETILENO 500L	20	UNID	FORTLEV / MULTICAIXA	158,43	3.168,60
12	CAP SOLDÁVEL 20MM	100	UNID	KRONA / FORTLEV / MULTILIT	0,47	47,00
13	CAP SOLDÁVEL 25MM	100	UNID	KRONA / FORTLEV / MULTILIT	0,75	75,00
14	CAP SOLDÁVEL 32MM	50	UNID	KRONA / FORTLEV / MULTILIT	2,33	116,50
15	CAP SOLDÁVEL 50MM	50	UNID	KRONA / FORTLEV / MULTILIT	3,73	186,50
<b>VALOR TOTAL LOTE R\$</b>						<b>60.645,63</b>

LOTE 16 - MATERIAL DE PVC E CORRELATOS						
FORNECEDOR: JOAQUIM ANTONIO DOS SANTOS NETO – CNPJ: 18.314.304/0001-99						
ITEM	DESCRIÇÃO	QUANT	UNID	MARCA/ REFERENCIA	VALOR UNITARIO R\$	VALOR TOTAL R\$
01	JOELHO 90° SOLDÁVEL DE 20MM	200	UNID	KRONA / FORTLEV / MULTILIT	0,44	88,00
02	JOELHO 90° SOLDÁVEL DE 25MM	100	UNID	KRONA / FORTLEV / MULTILIT	0,62	62,00
03	JOELHO 90° SOLDÁVEL DE 40MM	100	UNID	KRONA / FORTLEV / MULTILIT	2,47	247,00
04	JOELHO 90° SOLDÁVEL DE 50MM	100	UNID	KRONA / FORTLEV / MULTILIT	3,09	309,00
05	LUVA SOLDÁVEL DE 20MM	100	UNID	KRONA / FORTLEV / MULTILIT	0,44	44,00
06	LUVA SOLDÁVEL DE 25MM	100	UNID	KRONA / FORTLEV / MULTILIT	0,62	62,00
07	LUVA SOLDÁVEL DE 50MM	100	UNID	KRONA / FORTLEV / MULTILIT	2,47	247,00
08	PLUG ROSCÁVEL 1/2"	30	UNID	KRONA / FORTLEV / MULTILIT	0,53	15,90
09	TÊ PVC RÍGIDO DEFOFO 100MM X 6MT 1MPA J.E.I. COM 6MM DE ESPESSURA	50	UNID	AMANCO / KEEP / KRONA	144,03	7.201,50
10	TÊ SOLDÁVEL 90° C/ BUCHA LATÃO 20MM X 1/2"	100	UNID	KRONA / FORTLEV / MULTILIT	3,36	336,00
11	TÊ SOLDÁVEL 90° C/ BUCHA LATÃO 25MM X 1/2"	100	UNID	KRONA / FORTLEV / MULTILIT	3,98	398,00
12	TÊ SOLDÁVEL 90° DE 100MM	300	UNID	KRONA / FORTLEV / MULTILIT	159,05	47.715,00
13	TÊ SOLDÁVEL 90° DE 20MM	100	UNID	KRONA / FORTLEV / MULTILIT	0,89	89,00

1ª VIA – PREFEITURA MUNICIPAL DE MACAÚBAS

Fls. 9/12

Rua Dr. Vital Soares 1º Andar | 268 | Centro | Macaúbas-Ba

[pmmacaubas.ba.ipmbrasil.org.br](http://pmmacaubas.ba.ipmbrasil.org.br)

Este documento foi assinado digitalmente por SERASA Experian  
2F84DD5345F2F8036BE06411DB7349FB

# Prefeitura Municipal de Macaúbas



## PREFEITURA MUNICIPAL DE MACAÚBAS

Rua Dr. Vital Soares, 268 - 1º Andar – CEP: 46.500-000

Macaúbas – Bahia - Fone (77) 3473-1461

CNPJ: 13.782.461/0001-05

14	TÊ SOLDÁVEL 90° DE 20MM X 1/2"	50	UNID	KRONA / FORTLEV / MULTILIT	2,21	110,50
15	TÊ SOLDÁVEL 90° DE 25MM	100	UNID	KRONA / FORTLEV / MULTILIT	1,07	107,00
16	TÊ SOLDÁVEL 90° DE 50MM	100	UNID	KRONA / FORTLEV / MULTILIT	4,86	486,00
17	TÊ SOLDÁVEL 90° DE 75MM	100	UNID	KRONA / FORTLEV / MULTILIT	61,85	6.185,00
18	TÊ SOLDÁVEL 90° DE REDUÇÃO DE 50 X 25MM	50	UNID	KRONA / FORTLEV / MULTILIT	5,74	287,00
<b>VALOR TOTAL LOTE R\$</b>						<b>63.989,90</b>

LOTE 17 - MATERIAL DE ESGOTO E CORRELATOS						
FORNECEDOR: JOAQUIM ANTONIO DOS SANTOS NETO – CNPJ: 18.314.304/0001-99						
ITEM	DESCRIÇÃO	QUANT	UNID	MARCA/REFERENCIA	VALOR UNITARIO R\$	VALOR TOTAL R\$
01	CAP ESGOTO - TAMPÃO 100MM	50	UNID	KRONA / FORTLEV / MULTILIT	4,72	236,00
02	CURVA 45° CURTA PARA ESGOTO DE 100MM	100	UNID	KRONA / FORTLEV / MULTILIT	10,92	1.092,00
03	CURVA 45° CURTA PARA ESGOTO DE 50MM	100	UNID	KRONA / FORTLEV / MULTILIT	3,16	316,00
04	CURVA 90° CURTA PARA ESGOTO DE 100MM	200	UNID	KRONA / FORTLEV / MULTILIT	10,97	2.194,00
05	CURVA 90° CURTA PARA ESGOTO DE 40MM	200	UNID	KRONA / FORTLEV / MULTILIT	3,24	648,00
06	CURVA 90° CURTA PARA ESGOTO DE 50MM	100	UNID	KRONA / FORTLEV / MULTILIT	5,66	566,00
07	JOELHO 90° ESGOTO DE 100MM	200	UNID	KRONA / FORTLEV / MULTILIT	3,88	776,00
08	JOELHO 90° ESGOTO DE 150MM	50	UNID	KRONA / FORTLEV / MULTILIT	18,34	917,00
09	JOELHO 90° ESGOTO DE 40MM	50	UNID	KRONA / FORTLEV / MULTILIT	1,01	50,50
10	JOELHO 90° ESGOTO DE 50MM	50	UNID	KRONA / FORTLEV / MULTILIT	1,78	89,00
11	JOELHO 90° ESGOTO DE 75MM	50	UNID	KRONA / FORTLEV / MULTILIT	3,80	190,00
12	JOELHO DE PVC RÍGIDO PARA ESGOTO DEFOFO 100 MM X 6MT 1MPA J.E.I COM 6MM DE ESPESSURA	50	UNID	KRONA / FORTLEV / MULTILIT	58,46	2.923,00
13	LUVA ESGOTO DE 100MM	200	UNID	KRONA / FORTLEV / MULTILIT	4,24	848,00
14	TÊ PARA ESGOTO SÉRIE NORMAL, BITOLA 100 X 100MM	200	UNID	KRONA / FORTLEV / MULTILIT	8,64	1.728,00
15	TÊ PARA ESGOTO SÉRIE NORMAL, BITOLA 100 X 50MM	50	UNID	KRONA / FORTLEV / MULTILIT	9,83	491,50
16	TÊ PARA ESGOTO SÉRIE NORMAL, BITOLA 150 X 100MM	50	UNID	KRONA / FORTLEV / MULTILIT	29,17	1.458,50
17	TÊ PARA ESGOTO SÉRIE NORMAL, BITOLA 40 X 40MM	60	UNID	KRONA / FORTLEV / MULTILIT	2,93	175,80
18	TÊ PARA ESGOTO SÉRIE NORMAL, BITOLA 50 X 50MM	60	UNID	KRONA / FORTLEV / MULTILIT	4,47	268,20
19	TÊ PARA ESGOTO SÉRIE NORMAL, BITOLA 75 X 75MM	30	UNID	KRONA / FORTLEV / MULTILIT	8,55	256,50
<b>VALOR TOTAL LOTE R\$</b>						<b>15.224,00</b>

LOTE 18 – LUVA E TUBO DE PVC						
FORNECEDOR: ELETRICA LUZ COMERCIAL DE MATERIAIS ELETRICOS LTDA – CNPJ: 00.226.324/0001-42						
ITEM	DESCRIÇÃO	QUANT	UNID	MARCA/REFERENCIA	VALOR UNITARIO R\$	VALOR TOTAL R\$
01	LUVA DE PVC RÍGIDO DEFOFO 100 MM X 6MT 1MPA J.E.I, COM 6MM ESPESSURA	50	UNID	TIGRE / DN 100	89,73	4.486,50
02	LUVA DE PVC RÍGIDO DEFOFO 150 MM X 6MT 1MPA J.E.I, COM 6MM ESPESSURA	50	UNID	TIGRE/ DN 150	189,54	9.477,00
03	TUBO PVC RÍGIDO 6MM DEFOFO 100MM X 6MT 1MPA J.E.I	100	BARRA	TIGRE / DN 100	225,96	22.596,00

1ª VIA – PREFEITURA MUNICIPAL DE MACAÚBAS

Fls. 10/12

Rua Dr. Vital Soares 1º Andar | 268 | Centro | Macaúbas-Ba

[pmmacaubas.ba.ipmbrasil.org.br](http://pmmacaubas.ba.ipmbrasil.org.br)

# Prefeitura Municipal de Macaúbas



## PREFEITURA MUNICIPAL DE MACAÚBAS

Rua Dr. Vital Soares, 268 - 1º Andar – CEP: 46.500-000  
 Macaúbas – Bahia - Fone (77) 3473-1461  
 CNPJ: 13.782.461/0001-05

VALOR TOTAL LOTE R\$	36.559,50
----------------------	-----------

LOTE 19 - TUBOS DE PVC						
FORNECEDOR: JOAQUIM ANTONIO DOS SANTOS NETO – CNPJ: 18.314.304/0001-99						
ITEM	DESCRIÇÃO	QUANT	UNID	MARCA/ REFERENCIA	VALOR UNITARIO R\$	VALOR TOTAL R\$
01	TUBO PVC SOLDÁVEL RÍGIDO 6M 50MM CL 15	1000	BARRA	KEP / FORTLEV	48,55	48.550,00
02	TUBO PVC SOLDÁVEL 6M 20MM NORMATIZADO	1000	BARRA	KEP / FORTLEV	9,91	9.910,00
03	TUBO PVC SOLDÁVEL 6M 25MM NORMATIZADO	1000	BARRA	KEP / FORTLEV	14,66	14.660,00
04	TUBO PVC SOLDÁVEL 6M 32MM NORMATIZADO	150	BARRA	KEP / FORTLEV	21,83	3.274,50
VALOR TOTAL LOTE R\$						76.394,50

### 3. VALIDADE DA ATA

3.1. A validade da Ata de Registro de Preços será de 12 meses, a partir da data de fixada nesse documento, não podendo ser prorrogada.

### 4. REVISÃO E CANCELAMENTO

4.1. A Administração realizará pesquisa de mercado periodicamente, em intervalos não superiores a 180 (cento e oitenta) dias, a fim de verificar a vantajosidade dos preços registrados nesta Ata.

4.2. Os preços registrados poderão ser revistos em decorrência de eventual redução dos preços praticados no mercado ou de fato que eleve o custo do objeto registrado, cabendo à Administração promover as negociações junto aos fornecedores.

4.3. Quando o preço registrado tornar-se superior ao preço praticado no mercado por motivo superveniente, a Administração convocará os fornecedores para negociarem a redução dos preços aos valores praticados pelo mercado.

4.4. O fornecedor que não aceitar reduzir seu preço ao valor praticado pelo mercado será liberado do compromisso assumido, sem aplicação de penalidade.

4.4.1. A ordem de classificação dos fornecedores que aceitarem reduzir seus preços aos valores de mercado observará a classificação original.

4.5. Quando o preço de mercado tornar-se superior aos preços registrados e o fornecedor não puder cumprir o compromisso, o órgão gerenciador poderá:

4.5.1. Liberar o fornecedor do compromisso assumido, caso a comunicação ocorra antes do pedido de fornecimento, e sem aplicação da penalidade se confirmada a veracidade dos motivos e comprovantes apresentados; e

4.5.2. Convocar os demais fornecedores para assegurar igual oportunidade de negociação.

4.6. Não havendo êxito nas negociações, o órgão gerenciador deverá proceder à revogação desta ata de registro de preços, adotando as medidas cabíveis para obtenção da contratação mais vantajosa.

4.7. O registro do fornecedor será cancelado quando:

4.7.1. Descumprir as condições da ata de registro de preços;

4.7.2. Não retirar a nota de empenho ou instrumento equivalente no prazo estabelecido pela Administração, sem justificativa aceitável;

4.7.3. Não aceitar reduzir o seu preço registrado, na hipótese deste se tornar superior àqueles praticados no mercado; ou

4.7.4. Sofrer sanção administrativa cujo efeito torne-o proibido de celebrar contrato administrativo, alcançando o órgão gerenciador e órgãos participantes.

4.8. O cancelamento de registros será formalizado por despacho do órgão gerenciador, assegurado o contraditório e a ampla defesa.



# Prefeitura Municipal de Macaúbas



## PREFEITURA MUNICIPAL DE MACAÚBAS

Rua Dr. Vital Soares, 268 - 1º Andar – CEP: 46.500-000  
Macaúbas – Bahia - Fone (77) 3473-1461  
CNPJ: 13.782.461/0001-05

4.9. O cancelamento do registro de preços poderá ocorrer por fato superveniente, decorrente de caso fortuito ou força maior, que prejudique o cumprimento da ata, devidamente comprovados e justificados:

- 4.9.1. Por razão de interesse público; ou
- 4.9.2. A pedido do fornecedor.

### 5. CONDIÇÕES GERAIS

5.1. As condições gerais do fornecimento, tais como os prazos para entrega e recebimento do objeto, as obrigações da Administração e do fornecedor registrado, penalidades e demais condições do ajuste, encontram-se definidos no Termo de Referência, ANEXO AO EDITAL.

5.2. É vedado efetuar acréscimos nos quantitativos fixados nesta ata de registro de preços, inclusive o acréscimo de que trata o § 1º do art. 65 da Lei nº 8.666/93.

5.3. A ata de realização da sessão pública do pregão, contendo a relação dos licitantes que aceitarem cotar os bens ou serviços com preços iguais ao do licitante vencedor do certame, será anexada a esta Ata de Registro de Preços.

Para firmeza e validade do pactuado, a presente Ata foi lavrada em 04 (quatro) via, que, depois de lida e achada em ordem, vai assinada pelas partes.

Macaúbas, 23 de setembro de 2020.

**JAKSON SOUZA SILVA**  
AUTORIDADE COMPETENTE  
SECRETÁRIO MUNICIPAL DE ADMINISTRAÇÃO

**JOAQUIM ANTONIO DOS SANTOS NETO**  
CNPJ 18.314.304/0001-99  
JOAQUIM ANTONIO DOS SANTOS NETO  
REPRESENTANTE – SÓCIO ADMINISTRADOR  
FORNECEDOR

**HELIVELTO OLIVEIRA LIMA**  
CNPJ: 34.322.925/0001-70  
HELIVELTO OLIVEIRA LIMA  
REPRESENTANTE – SÓCIO ADMINISTRADOR  
FORNECEDOR

**ELETRICA LUZ COMERCIAL DE MATERIAIS ELETRICOS LTDA**  
CNPJ: 00.226.324/0001-42  
MARAJÁ SERAFIM DE SOUSA  
REPRESENTANTE – SÓCIO ADMINISTRADOR  
FORNECEDOR

# Prefeitura Municipal de Macaúbas

Rdc Eletrônico



## PREFEITURA MUNICIPAL DE MACAÚBAS

Rua Dr. Vital Soares, 268 - 1º Andar – Cep: 46.500-000

Macaúbas – Bahia – Fone (77) 3473-1461

CNPJ: 13.782.461/0001-05

### AVISO DE LICITAÇÃO – RDC ELETRÔNICO Nº 7-2020

A Prefeitura Municipal de Macaúbas/BA publica a abertura de processo de licitação, RDC Eletrônico nº 7-2020, para contratar serviço de engenharia/arquitetura para execução de obra de REFORMA e AMPLIAÇÃO de prédio escolar localizado no Distrito de Lagoa Clara, zona rural do Município de Macaúbas/BA, de acordo com as especificações contidas em Edital e seus Anexos. Valor estimado de R\$ 825.375,66 (oitocentos e vinte e cinco mil, trezentos e setenta e cinco reais e sessenta e seis centavos). Critério de Julgamento: MAIOR DESCONTO. Modo de Disputa: Fechado. Regime de Execução: Empreitada Por Preço Unitário. INFORMAÇÕES IMPORTANTES: RECEBIMENTO DAS PROPOSTAS: ATÉ **27/10/2020 às 08h00min.** - SESSÃO: **27/10/2020 às 09h00min.** FORMALIZAÇÃO DE CONSULTAS (informando o nº. da licitação): Até 05 (cinco) dias úteis anteriores à data fixada para abertura das propostas. Endereço eletrônico: [licitacao@macaubas.ba.gov.br](mailto:licitacao@macaubas.ba.gov.br). REFERÊNCIA DE TEMPO: Horário de Brasília/DF. ENDEREÇO PARA ENTREGA DE DOCUMENTOS e DISPUTA: na plataforma/sistema do site <http://www.licitacoes-e.com.br>. O edital na íntegra encontra-se à disposição dos interessados para consulta/aquisição no Setor de Licitações e Contratos localizado na Rua Dr. Vital Soares, nº 268, 1º andar, Centro, Macaúbas/BA e nos endereços [www.macaubas.ba.gov.br/licitacoes](http://www.macaubas.ba.gov.br/licitacoes), <http://www.licitacoes-e.com.br> e <http://www.ipmbrasil.org.br/PORTALMUNICIPIO/ba/pmmacaubas/diario>. Informações: (77) 98105-8098. Macaúbas, 01 de outubro de 2020.

JOSÉ CARLOS RODRIGUES SOUZA

Presidente Substituto da Comissão Especial de Licitações – Decreto nº 0127/2020

# Prefeitura Municipal de Macaúbas



## PREFEITURA MUNICIPAL DE MACAÚBAS

Rua Dr. Vital Soares, 268 - 1º Andar – CEP: 46.500-000

Macaúbas – Bahia - Fone (77) 3473-1461

CNPJ: 13.782.461/0001-05

## EDITAL DE LICITAÇÃO

### RDC ELETRÔNICO Nº 7-2020

PROCESSO ADMINISTRATIVO Nº 052/2020-LIC

ID 837943 (<https://www.licitacoes-e.com.br>)

**OBJETO:** Serviço de engenharia/arquitetura para execução de obra de REFORMA e AMPLIAÇÃO de prédio escolar localizado no Distrito de Lagoa Clara, zona rural do Município de Macaúbas/BA.

# Prefeitura Municipal de Macaúbas



## PREFEITURA MUNICIPAL DE MACAÚBAS

Rua Dr. Vital Soares, 268 - 1º Andar – CEP: 46.500-000

Macaúbas – Bahia - Fone (77) 3473-1461

CNPJ: 13.782.461/0001-05

### EDITAL DE LICITAÇÃO RDC ELETRÔNICO Nº 7-2020

Torna-se público, para conhecimento dos interessados, que a **PREFEITURA MUNICIPAL DE MACAÚBAS**, Estado da Bahia, por meio do Setor de Licitações e Contratos e notadamente pela Comissão Especial de Licitações devidamente nomeada pelo Decreto nº 0127/2020, sediada na Rua Dr. Vital Soares, nº 268, 1º andar, Centro, Macaúbas, Estado da Bahia, CEP 46.500-000, realizará licitação pelo **REGIME DIFERENCIADO DE CONTRATAÇÕES PÚBLICAS – RDC**, na forma ELETRÔNICO, nos termos da Lei nº 12.462, de 4 de agosto de 2011, do regulamento do Decreto Federal nº 7.581, de 11 de outubro de 2011, da Lei Complementar nº 123, de 14 de dezembro de 2006 e, subsidiariamente, nos termos da Lei nº 8.666, de 21 de junho de 1993 e as exigências estabelecidas neste Edital, para contratação de serviço de engenharia/arquitetura para execução de obra de REFORMA e AMPLIAÇÃO de prédio escolar localizado no Distrito de Lagoa Clara, zona rural do Município de Macaúbas/BA, valor estimado de R\$ 825.375,66 (oitocentos e vinte e cinco mil, trezentos e setenta e cinco reais e sessenta e seis centavos). Critério de Julgamento: MAIOR DESCONTO. Modo de Disputa: FECHADO. Regime de Execução: EMPREITADA POR PREÇO UNITÁRIO. O edital na íntegra encontra-se à disposição dos interessados para consulta/aquisição no Setor de Licitações e Contratos localizado na Rua Dr. Vital Soares, nº 268, 1º andar, Centro, Macaúbas/BA e nos endereços [www.macaubas.ba.gov.br/pages/licitacoes/](http://www.macaubas.ba.gov.br/pages/licitacoes/), <http://www.licitacoes-e.com.br> e <http://www.ipmbrasil.org.br/PORTALMUNICIPIO/ba/pmmacaubas/diario>

Data limite para o recebimento de **esclarecimentos/impugnações: 20/10/2020, às 13h00min.**

Data da **sessão** e limite para o recebimento das **PROPOSTAS: 27/10/2020, às 08h00min.**

Abertura das propostas: **27/10/2020, a partir das 09h00min.**

LOCAL: Plataforma de licitações eletrônicas do Banco do Brasil – LICITACOES-E – nº 837943 (<https://www.licitacoes-e.com.br>)

Referência de **tempo** no edital: Brasília/DF.

#### 1. DO OBJETO, DA FONTE DE RECURSOS, DA DISPONIBILIZAÇÃO DO EDITAL E DOS ESCLARECIMENTOS

1.1. O presente processo de licitação tem por objetivo a contratação de empresa do ramo de engenharia/arquitetura para execução de obra de REFORMA e AMPLIAÇÃO de prédio escolar localizado no Distrito de Lagoa Clara, zona rural do Município de Macaúbas/BA, sob o regime de execução de empreitada por preço unitário.

1.2. A despesa decorrente desta licitação correrá à conta de dotação, conforme especificação a seguir:

Unidade: 02.04.00 FUNDO MUNICIPAL DE EDUCAÇÃO

12.361.042.2316 Gestão dos Recursos de Precatórios - FUNDEF

4.4.9.0.51.00.00 Obras e Instalações

Fonte: 95 – Ação Judicial FUNDEF – Precatórios - 2017

1.3. O edital será disponibilizado, na íntegra, no Diário Oficial do Município de Macaúbas/BA, no correspondente portal da transparência e no plataforma de licitações eletrônicas do Banco do Brasil, <http://www.ipmbrasil.org.br/PORTALMUNICIPIO/ba/pmmacaubas/diario>,

<https://www.licitacoes-e.com.br> e [www.macaubas.ba.gov.br/licitacoes](http://www.macaubas.ba.gov.br/licitacoes), sendo possível a solicitação dos anexos em arquivos editáveis pelo endereço eletrônico [licitacao@macaubas.ba.gov.br](mailto:licitacao@macaubas.ba.gov.br) ou diretamente no Setor de Licitações, localizado na sede administrativa da Prefeitura Municipal, na Rua Dr. Vital Soares, nº 268, 1º andar, Centro, Macaúbas/BA, de segunda à sexta-feira (dias úteis), das 07h00min às 13h00min.

1.4. Em situação excepcional, quando os arquivos anexos deste Edital e/ou do projeto básico, devido ao seu tamanho, não puderem ser disponibilizados através de mensagem eletrônica (e-mail), estes serão disponibilizados somente de forma presencial através de mídia eletrônica (DVD, CD, pen-drive ou outro dispositivo de armazenamento de dados digitais), no Setor de Licitações, no local, dias e horários previstos no subitem anterior.

# Prefeitura Municipal de Macaúbas



## PREFEITURA MUNICIPAL DE MACAÚBAS

Rua Dr. Vital Soares, 268 - 1º Andar – CEP: 46.500-000

Macaúbas – Bahia - Fone (77) 3473-1461

CNPJ: 13.782.461/0001-05

1.5. Os esclarecimentos de dúvidas quanto ao Edital e seus Anexos poderão ser encaminhados através do endereço eletrônico [licitacao@macaubas.ba.gov.br](mailto:licitacao@macaubas.ba.gov.br) ou por meio correspondência dirigida e protocolada no Setor de Licitações, no local, dias e horários previstos no preâmbulo deste edital, respeitado o prazo mínimo de até 05 (cinco) dias úteis anteriores à data fixada para abertura da licitação; registrando que os esclarecimentos prestados serão disponibilizados para todos interessados no Diário Oficial do Município de Macaúbas/BA.

### 2. HORÁRIO, DATA E LOCAL PARA A ENTREGA DAS PROPOSTAS E INÍCIO DA SESSÃO PÚBLICA

2.1. O RDC eletrônico será realizado em sessão pública, por meio da internet, mediante condições de segurança – criptografia e autenticação – em todas as suas fases.

2.2. Os trabalhos serão conduzidos pela Comissão Especial de Licitações designada pelo Decreto Municipal nº 0127/2020, de 03 de setembro de 2020, mediante a inserção e monitoramento de dados gerados ou transferidos para o aplicativo “Licitações-e”, constante do portal eletrônico do Banco do Brasil S.A.

2.3. A licitante deverá observar a data e o horário previstos para o recebimento das propostas, atentando-se também para a data e o horário da abertura das propostas, bem como do início da disputa, constantes do preâmbulo deste edital.

### 3. DA FORMA DE EXECUÇÃO, DO MODO DE DISPUTA, DO REGIME DE CONTRATAÇÃO E DO CRITÉRIO DE JULGAMENTO

3.1. Forma de Execução da Licitação: ELETRÔNICO.

3.2. Modo de Disputa: FECHADO.

3.3. Regime de Contratação: EMPREITADA POR PREÇO UNITÁRIO.

3.4. Critério de julgamento: MAIOR DESCONTO.

### 4. DAS CONDIÇÕES DE PARTICIPAÇÃO

4.1. Respeitadas as demais condições normativas e as constantes deste Edital e seus Anexos, poderá participar desta licitação qualquer pessoa jurídica legalmente estabelecida no País que atenda às exigências deste Edital e seus Anexos, que pertença ao ramo do objeto licitado e previamente credenciadas perante o provedor do sistema eletrônico – o Banco do Brasil S.A.

4.2. Nenhuma licitante poderá participar desta licitação com mais de uma PROPOSTA DE PREÇOS.

4.3. A participação na presente licitação implica a aceitação plena e irrevogável de todos os termos, cláusulas e condições constantes deste Edital e de seus Anexos, bem como a observância dos preceitos legais e regulamentares em vigor e a responsabilidade pela fidelidade e legitimidade das informações e dos documentos apresentados em qualquer fase do processo.

4.4. **NÃO PODERÁ PARTICIPAR DIRETA OU INDIRETAMENTE DESTA LICITAÇÃO:**

4.4.1. Interessados **proibidos** de participar de licitações e celebrar contratos administrativos, na forma da legislação vigente, inclusive as que estejam proibidas de contratar com a Administração Pública, em razão de sanção restritiva de direito decorrente de infração administrativa ambiental, nos termos do artigo 72, § 8º, inciso V, da Lei nº 9.605, de 1998.

4.4.2. Interessados **suspensos** de participar de licitações e impedidos de contratar com o órgão ou a entidade responsável por esta licitação, conforme artigo 87, inciso III, da Lei nº 8.666, de 1993, artigo 7º da Lei nº 10.520/02 e artigo 47 da Lei nº 12.462/2011; quanto à abrangência da penalidade, nos termos do entendimento do Tribunal de Contas da União “A sanção de impedimento de licitar e contratar pautada no art. 7º da Lei 10.520/2002 (Lei do Pregão) produz efeitos não apenas no âmbito do órgão/entidade aplicador da penalidade, mas em toda a esfera do respectivo ente federativo (União ou



# Prefeitura Municipal de Macaúbas



## PREFEITURA MUNICIPAL DE MACAÚBAS

Rua Dr. Vital Soares, 268 - 1º Andar – CEP: 46.500-000

Macaúbas – Bahia - Fone (77) 3473-1461

CNPJ: 13.782.461/0001-05

*estado ou município ou Distrito Federal)* - vide Acórdãos 819/2017-Plenário, 2530/2015-Plenário, 1003/2015-Plenário e 2081/2014-Plenário, dentre outros.

4.4.3. Interessados declarados **inidôneos** para licitar ou contratar com a Administração Pública, conforme artigo 87, IV, da Lei nº 8.666/1993 - quanto à abrangência da penalidade imposta nos termos do Informativo de Jurisprudência nº 414, 02 a 06 de novembro de 2009, do Superior Tribunal de Justiça, e no Recurso Especial nº 520.533 - RJ (2003/0027264-6), "*Desponta o caráter genérico da referida sanção cujos efeitos irradiam por todas as esferas de governo*".

4.4.4. Entidades estrangeiras que não tenham representação legal no Brasil com poderes expressos para receber citação e responder administrativa ou judicialmente.

4.4.5. Empresa com decretação de falência, em dissolução, recuperação judicial, recuperação extrajudiciais ou em liquidação, estrangeiras que não funcionem no País.

4.4.5.1. Excepcionalmente, será permitida a participação de empresas em recuperação judicial e extrajudicial, se comprovada, respectivamente, a aprovação ou a homologação do plano de recuperação pelo juízo competente e apresentada certidão emitida pelo juízo da recuperação, que ateste a aptidão econômica e financeira para o certame.

4.4.6. Empresa cujos diretores, responsáveis legais ou técnicos, membros de conselho técnico, consultivo, deliberativo ou administrativo ou sócios, pertençam, ainda que parcialmente, de empresa do mesmo grupo, ou em mais de uma empresa, que esteja participando desta licitação.

4.4.6.1. Caso constatada tal situação, ainda que a posteriori, a empresa licitante será desqualificada, ficando esta e seus representantes incursos nas sanções previstas no artigo 47 da Lei nº 12.462/2011.

4.4.7. Empresa cujo objeto social não seja pertinente e compatível com o objeto deste Edital.

4.4.8. Pessoa física ou jurídica que elaborou, isoladamente ou em consórcio, o projeto básico ou executivo correspondente.

4.4.9. Da pessoa jurídica da qual o autor do projeto básico ou executivo seja administrador, sócio com mais de 5% (cinco por cento) do capital volante, controlador, gerente, responsável técnico ou subcontratado, ou

4.4.10. Servidor público ou ocupante de cargo em comissão do órgão licitante ou responsável pela licitação.

4.4.10.1. Para fins do disposto nos subitens 4.4.8, 4.4.9 e 4.4.10., considera-se participação indireta a existência de qualquer vínculo de natureza técnica, comercial, econômica, financeira ou trabalhista entre o autor do projeto, pessoa física ou jurídica, e o licitante ou responsável pelos serviços, fornecimento e obras, incluindo-se os fornecimentos de bens e serviços a estes necessários.

4.4.10.2. O disposto no subitem anterior aplica-se aos membros da COMISSÃO DE LICITAÇÃO.

4.4.11. Entidades empresariais que estejam reunidas em CONSÓRCIO, que sejam controladoras, coligadas ou subsidiárias, considerando, essencialmente, que a obra objeto deste processo de licitação é de pequeno porte, não sendo exigido requisitos técnicos e econômicos vultuosos, o que possibilita a execução por única empresa do ramo de construção civil sem limitação indevida de competitividade.

4.4.12. É vedada a participação de COOPERATIVAS neste processo de licitação, considerando a "natureza dos serviços a serem licitados ou pelo modo de execução usualmente adotado no mercado em geral, deve haver personalidade, habitualidade e subordinação jurídica entre a empresa contratada e os técnicos encarregados da execução dos serviços"<sup>1</sup>, e em atenção à Súmula do TCU 281:

<sup>1</sup> TCU. Acórdão nº 2.171/2015 – Plenário. Data da sessão 7.12.2005. Relator Ministro Augusto Sherman.

# Prefeitura Municipal de Macaúbas



## PREFEITURA MUNICIPAL DE MACAÚBAS

Rua Dr. Vital Soares, 268 - 1º Andar – CEP: 46.500-000

Macaúbas – Bahia - Fone (77) 3473-1461

CNPJ: 13.782.461/0001-05

É vedada a participação de cooperativas em licitação quando, pela natureza do serviço ou pelo modo como é usualmente executado no mercado em geral, houver necessidade de subordinação jurídica entre o obreiro e o contratado, bem como de pessoalidade e habitualidade.

### 5. DO CREDENCIAMENTO NA PLATAFORMA/APLICATIVO “LICITAÇÕES-E” e DO ACESSO AO SISTEMA

5.1. O Credenciamento é o nível básico do registro cadastral, que permite a participação dos interessados na modalidade licitatória RDC, em sua forma eletrônica.

5.2. Para acesso ao sistema eletrônico, os interessados em participar do RDC deverão ser credenciados previamente perante o provedor do sistema – o Banco do Brasil S.A – para a geração de chave e senha de acesso. A senha não é da empresa licitante, ela é de responsabilidade da pessoa física que representa a empresa, sendo, portanto, pessoal e intransferível, devendo ser mantida sob sigilo absoluto.

5.3. As pessoas jurídicas ou firmas individuais deverão credenciar representantes, mediante a apresentação de procuração por instrumento público ou particular, com firma reconhecida, atribuindo poderes para formular lances de preços e praticar todos os demais atos e operações no aplicativo Licitações.

5.4. Em sendo sócio, proprietário, dirigente (ou assemelhado) da empresa licitante, deverá apresentar cópia do respectivo Estatuto ou Contrato Social, no qual estejam expressos seus poderes para exercer direitos e assumir obrigações em decorrência de tal investidura.

5.5. Para o credenciamento, os interessados deverão dirigir-se a qualquer agência do Banco do Brasil S.A, para que façam sua adesão ao aplicativo Licitações.

5.6. Para o licitante **correntista do Banco**, é necessário: a) firmar Termo de Adesão ao Regulamento; b) nomear representante(s) (pessoa física), que será(ão) reconhecido(s) como legítimo(s) para realizar(em) negócios em seu nome e sob sua responsabilidade (Termo de Nomeação de Representante). - O(s) representante(s) também será(ão) registrado(s) no sistema; - Caso ele(s) não seja(m) correntista(s) do Banco, deverá(ão) fornecer cópia de identidade, CPF e comprovante de residência.

5.7. Para o licitante **não correntista do Banco**, é necessário: a) fornecer cópia do contrato social, do CNPJ e dos documentos pessoais dos sócios; b) firmar Termo de Adesão ao Regulamento; c) nomear representante(s) (pessoa física), que será(ão) reconhecido(s) como legítimo(s) para realizar(em) negócios em seu nome e sob sua responsabilidade (Termo de Nomeação de Representante). - O(s) representante(s) também será(ão) registrado(s) no sistema; - Caso ele(s) não seja(m) correntista(s) do Banco, deverá(ão) fornecer cópia de identidade, CPF e comprovante de residência.

5.8. O aplicativo “licitações-e” pode ser acessado através dos endereços eletrônicos [www.bb.com.br](http://www.bb.com.br), opção Governo; diretamente em [www.governo-e.com.br](http://www.governo-e.com.br) ou [www.licitacoes-e.com.br](http://www.licitacoes-e.com.br).

5.9. O Termo de Adesão ao Regulamento e o Termo de Nomeação de Representante podem ser obtidos na página do aplicativo Licitações, na Internet, opção “Solicitação de Credenciamento” no “Licitações”, ou fornecidos pelas agências do Banco.

5.10. A chave de identificação e a senha terão validade de 01 (um) ano e poderão ser utilizadas em qualquer pregão eletrônico, salvo quando cancelada por solicitação do credenciado ou por iniciativa do Banco, devidamente justificada.

5.11. É de exclusiva responsabilidade do usuário o sigilo da senha, bem como seu uso em qualquer transação efetuada diretamente ou por seu representante, não cabendo a Prefeitura Municipal de Macaúbas, a responsabilidade por eventuais danos decorrentes do uso indevido da senha, ainda que por terceiros.

5.11.1. O credenciamento do fornecedor e de seu representante legal junto ao sistema eletrônico implica responsabilidade legal pelos atos praticados e a presunção de capacidade técnica para realização das transações inerentes ao pregão eletrônico.

# Prefeitura Municipal de Macaúbas



## PREFEITURA MUNICIPAL DE MACAÚBAS

Rua Dr. Vital Soares, 268 - 1º Andar – CEP: 46.500-000

Macaúbas – Bahia - Fone (77) 3473-1461

CNPJ: 13.782.461/0001-05

5.12. A participação no RDC Eletrônico se dará por meio da digitação da senha pessoal e intransferível do representante credenciado e subsequente encaminhamento da proposta de preços, exclusivamente por meio do sistema eletrônico, observados data e horário limite estabelecidos.

5.12.1. A informação dos dados para acesso deve ser feita na página inicial do site [www.licitacoes-e.com.br](http://www.licitacoes-e.com.br), opção "Acesso Identificado".

5.13. O encaminhamento de proposta pressupõe o pleno conhecimento e atendimento às exigências previstas no edital, inclusive a observância do subitem 4.4.

5.14. A licitante será responsável por todas as transações que forem efetuadas em seu nome no sistema eletrônico, assumindo como firmes e verdadeiras suas propostas e lances.

5.15. É incumbência da licitante acompanhar as operações no sistema eletrônico durante a sessão pública do RDC, ficando responsável pelo ônus decorrente da perda de negócios diante da inobservância de quaisquer mensagens emitidas pelo sistema ou de sua desconexão.

### 6. DA PROPOSTA DE PREÇO

6.1. A proposta, apresentada de forma eletrônica no sistema, deverá informar o PERCENTUAL DE DESCONTO ofertado sobre o preço global de referência, expresso em números e por extenso, com no máximo duas casas decimais (sendo desprezadas as demais), que incidirá **linearmente** sobre os **preços unitários** da Planilha Orçamentária constante nos anexos deste edital.

6.2. A **licitante melhor classificada**, caso não tenha inserido no sistema/plataforma de licitações eletrônicas, será CONVOCADA para apresentação de proposta escrita, com todos anexos relacionados abaixo, **no prazo máximo de 1 (um) dia útil**, redigida no idioma pátrio, impressa, rubricada em todas as suas páginas e ao final firmada pelo representante legal da empresa licitante, sem emendas, entrelinhas ou ressalvas, devendo conter:

6.2.1. A razão social e CNPJ da empresa licitante;

6.2.2. Especificações do objeto de forma clara, observadas as especificações constantes do Projeto Básico e demais documentos técnicos anexos;

6.2.3. O VALOR TOTAL DA PROPOSTA, em moeda corrente nacional, expresso em numeral e por extenso, **com indicação obrigatória do percentual de DESCONTO linear concedido sobre a planilha orçamentária referencial da licitação** (máximo de duas casas decimais, p. ex. 11,11%), conforme modelo de proposta constante do ANEXO e contendo os documentos básicos relacionados abaixo.

6.2.4. A **PLANILHA ORÇAMENTÁRIA**, conforme a planilha referencial do orçamento, anexo deste Edital;

6.2.4.1. Nos valores propostos estarão inclusos todos os custos operacionais, encargos previdenciários, trabalhistas, tributários, comerciais e quaisquer outros que incidam direta ou indiretamente na execução do objeto.

6.2.4.2. Todos os dados informados pelo licitante em sua Planilha deverão refletir com fidelidade os custos especificados e a margem de lucro pretendida.

6.2.4.3. É obrigatória a elaboração e apresentação de **composições analíticas dos preços unitários** dos serviços da planilha orçamentária e o **detalhamento dos encargos sociais**, utilizados na formação dos preços ofertados, sob pena de **DESCLASSIFICAÇÃO** da proposta.

6.2.5. **A COMPOSIÇÃO DO BDI**, detalhando todos os seus componentes, em valores nominais como também sob a forma percentual.

6.2.5.1. Os custos relativos a administração local, mobilização e desmobilização e instalação de canteiro e acampamento, bem como quaisquer outros itens que possam ser apropriados como custo direto da obra, não poderão ser incluídos na composição do BDI, devendo ser cotados na planilha orçamentária;

6.2.5.2. As alíquotas de tributos cotadas pelo licitante não podem ser superiores aos limites estabelecidos na legislação tributária;

# Prefeitura Municipal de Macaúbas



## PREFEITURA MUNICIPAL DE MACAÚBAS

Rua Dr. Vital Soares, 268 - 1º Andar – CEP: 46.500-000  
Macaúbas – Bahia - Fone (77) 3473-1461  
CNPJ: 13.782.461/0001-05

6.2.5.3. Os tributos considerados de natureza direta e personalística, como o Imposto de Renda de Pessoa Jurídica - IRPJ e a Contribuição Sobre o Lucro Líquido - CSLL, não deverão ser incluídos no BDI, nos termos do art. 9º, II do Decreto 7.983, de 2013 (TCU, Súmula 254).

6.2.5.4. Licitantes sujeitos ao regime de tributação de incidência não-cumulativa de PIS e COFINS devem apresentar demonstrativo de apuração de contribuições sociais comprovando que os percentuais dos referidos tributos adotados na taxa de BDI correspondem à média dos percentuais efetivos recolhidos em virtude do direito de compensação dos créditos previstos no art. 3º das Leis 10.637/2002 e 10.833/2003, de forma a garantir que os preços contratados pela Administração Pública reflitam os benefícios tributários concedidos pela legislação tributária.

6.2.5.5. **As empresas licitantes optantes pelo SIMPLES NACIONAL** deverão apresentar os percentuais de ISS, PIS e COFINS, discriminados na composição do BDI, **compatíveis as alíquotas a que estão obrigadas a recolher**, atentando para a base de cálculo do ISS de **40% (quarenta por cento)**, conforme previsão contida no Anexo IV da Lei Complementar 123/2006, sob pena de DESCLASSIFICAÇÃO, nos termos deste Edital.

6.2.5.6. As empresas optantes pelo SIMPLES NACIONAL **não** poderão incluir os gastos relativos às contribuições que estão dispensadas de recolhimento (Sesi, Senai, Sebrae etc.), conforme dispões o art. 13, § 3º, da referida Lei Complementar;

6.2.5.7. NA HIPÓTESE DE CELEBRAÇÃO DE ADITIVOS CONTRATUAIS para a inclusão de novos serviços ou para acréscimo de quantitativo dos já existentes, o preço desses serviços será calculado considerando o custo de referência e a taxa de BDI de referência especificada no orçamento-base da licitação (projeto básico), SUBTRAINDO desse preço o percentual do DESCONTO informado na proposta, com vistas a garantir o equilíbrio econômico-financeiro do contrato e a manutenção do percentual de desconto ofertado pelo contratado, em atendimento ao art. 37, inciso XXI, da Constituição Federal;

6.2.6. **CRONOGRAMA FÍSICO FINANCEIRO**, em conformidade com as etapas, prazos e demais aspectos fixados pela Administração no Projeto Básico, ajustado à proposta apresentada, conforme ANEXO.

6.2.7. Eventuais ERROS NO PREENCHIMENTO DOS ANEXOS DA PROPOSTA DE PREÇO **não** constituem motivo para a desclassificação imediata, sendo possível o saneamento pelo licitante, no prazo máximo de 1 (um) dia útil após apontamento das falhas pela COMISSÃO DE LICITAÇÃO, desde que **não** haja diminuição do DESCONTO total concedido ou majoração que acarrete alteração da ordem inicial de classificação das propostas.

6.2.8. Os anexos da proposta, referidos nos subitens 7.1.4., 7.1.5. e 7.1.6. devem ser encaminhados, também, no formato Excel, para a análise do setor técnico competente de forma célere.

6.2.9. O prazo **mínimo** de validade da proposta será de 60 (sessenta) dias, contados a partir da data de sua entrega.

## 7. DOS DOCUMENTOS DE HABILITAÇÃO

7.1. Os DOCUMENTOS DE HABILITAÇÃO exigidos neste Edital e seus Anexos deverão ser apresentados pelo licitante melhor classificado após o julgamento da PROPOSTA DE PREÇOS, preferencialmente por meio da plataforma/sistema de licitações eletrônicas, podendo serem recepcionados por meio do endereço eletrônico [licitacao@macaubas.ba.gov.br](mailto:licitacao@macaubas.ba.gov.br).

7.2. Os documentos para habilitação deverão ser apresentados por qualquer processo de cópia autenticada por cartório competente ou por servidor desta administração pública, ou de publicação em órgão da imprensa oficial passível de conferência de autenticidade.

# Prefeitura Municipal de Macaúbas



## PREFEITURA MUNICIPAL DE MACAÚBAS

Rua Dr. Vital Soares, 268 - 1º Andar – CEP: 46.500-000

Macaúbas – Bahia - Fone (77) 3473-1461

CNPJ: 13.782.461/0001-05

7.3. Todas as folhas dos DOCUMENTOS DE HABILITAÇÃO deverão estar rubricadas pelo representante legal da licitante e numeradas sequencialmente, da primeira à última, de modo a refletir o seu número exato.

7.4. **Não** serão aceitos documentos com indicação de CNPJ/CPF diferentes, salvo aqueles legalmente permitidos.

7.4.1. Se o licitante for a matriz, todos os documentos deverão estar em nome da matriz, e se o licitante for a filial, todos os documentos deverão estar em nome da filial, exceto aqueles documentos que, pela própria natureza, comprovadamente, forem emitidos somente em nome da matriz.

7.4.2. Serão aceitos registros de CNPJ de licitante matriz e filial com diferenças de números de documentos pertinentes ao CND e ao CRF/FGTS, quando for comprovada a centralização do recolhimento dessas contribuições.

7.5. Participarão desta licitação entidades que atendam a todas as CONDIÇÕES DE HABILITAÇÃO relacionadas abaixo, sendo exigido neste certame os seguintes documentos:

### Habilitação jurídica

7.5.1. no caso de empresário individual, inscrição no Registro Público de Empresas Mercantis;

7.5.2. para as sociedades empresárias ou empresas individuais de responsabilidade limitada - EIRELI: ato constitutivo, estatuto ou contrato social em vigor, devidamente registrado na Junta Comercial da respectiva sede, acompanhado de documento comprobatório de seus administradores;

7.5.3. em se tratando de sociedades comerciais ou empresa individual de responsabilidade limitada: ato constitutivo em vigor, devidamente registrado, e, no caso de sociedades por ações, acompanhado de documentos de eleição de seus administradores;

7.5.4. inscrição no Registro Público de Empresas Mercantis onde opera, com averbação no Registro onde tem sede a matriz, no caso de ser o participante sucursal, filial ou agência;

7.5.5. inscrição do ato constitutivo no Registro Civil das Pessoas Jurídicas, no caso de sociedades simples, acompanhada de prova de diretoria em exercício;

7.5.6. decreto de autorização, em se tratando de sociedade empresária estrangeira em funcionamento no País;

7.5.7. os atos constitutivos das empresas licitantes deverão estar acompanhados dos demais documentos aditivos e modificativos do seu texto ou, preferencialmente, da respectiva consolidação.

### Regularidades fiscal e trabalhista

7.5.8. prova de inscrição no Cadastro Nacional de Pessoas Jurídicas;

7.5.9. prova de regularidade fiscal perante a Fazenda Nacional, mediante apresentação de certidão expedida conjuntamente pela Secretaria da Receita Federal do Brasil (RFB) e pela Procuradoria-Geral da Fazenda Nacional (PGFN), referente a todos os créditos tributários federais e à Dívida Ativa da União (DAU) por elas administrados, inclusive aqueles relativos à Seguridade Social, nos termos da Portaria Conjunta nº 1.751, de 02/10/2014, do Secretário da Receita Federal do Brasil e da Procuradora-Geral da Fazenda Nacional.

7.5.10. prova de regularidade com o Fundo de Garantia do Tempo de Serviço (FGTS);

7.5.11. prova de inexistência de débitos inadimplidos perante a Justiça do Trabalho, mediante a apresentação de certidão negativa ou positiva com efeito de negativa, nos termos do Título VII-A da Consolidação das Leis do Trabalho, aprovada pelo Decreto-Lei nº 5.452, de 1º de maio de 1943;

7.5.12. prova de regularidade com a Fazenda Estadual e Municipal do domicílio ou sede do licitante;



# Prefeitura Municipal de Macaúbas



## PREFEITURA MUNICIPAL DE MACAÚBAS

Rua Dr. Vital Soares, 268 - 1º Andar – CEP: 46.500-000  
Macaúbas – Bahia - Fone (77) 3473-1461  
CNPJ: 13.782.461/0001-05

7.5.12.1. caso o licitante seja considerado isento de tributos relacionados ao objeto licitatório, deverá comprovar tal condição mediante a apresentação de declaração emitida pela correspondente Fazenda do domicílio ou sede, ou outra equivalente, na forma da lei;

7.5.12.2. caso o licitante detentor do menor preço seja microempresa, empresa de pequeno porte ~~ou sociedade cooperativa~~ deverá apresentar toda a documentação exigida para efeito de comprovação de regularidade fiscal e trabalhista mesmo que esta apresente alguma restrição, sob pena de inabilitação.

7.5.13. Durante a vigência da calamidade pública nacional, de que trata o artigo 1º da Emenda Constitucional nº 106/2020, a licitante não incorrerá em inabilitação caso não cumpra a exigência do item 7.5.9. deste Edital, conforme previsto no parágrafo único do artigo 3º da referida Emenda Constitucional.

### Qualificação Técnica

7.5.14. Prova de registro ou inscrição da EMPRESA LICITANTE no CREA (Conselho Regional de Engenharia e Agronomia) e/ou CAU (Conselho de Arquitetura e Urbanismo), conforme as áreas de atuação previstas no Projeto Básico;

7.5.15. Prova de registro ou inscrição dos **RESPONSÁVEIS TÉCNICOS** no CREA (Conselho Regional de Engenharia e Agronomia) e/ou CAU (Conselho de Arquitetura e Urbanismo): Engenheiro Civil, Arquiteto e/ou profissional equivalente;

7.5.15.1. Os responsáveis técnicos e/ou membros da equipe técnica acima elencados deverão pertencer ao quadro permanente da empresa licitante, na data prevista para entrega da proposta, entendendo-se como tal, para fins deste certame, o sócio que comprove seu vínculo por intermédio de contrato social/estatuto social; o administrador ou o diretor; o empregado devidamente registrado em Carteira de Trabalho e Previdência Social; o prestador de serviços com contrato escrito firmado com o licitante, o profissional registrado na certidão do CREA ou CAU como responsável técnico ou com declaração de compromisso de vinculação contratual futura, caso o licitante se sagre vencedor do certame.

7.5.15.2. No decorrer da execução da obra, os profissionais de que trata este subitem poderão ser substituídos, nos termos do artigo 30, §10, da Lei nº 8.666, de 1993, por profissionais de experiência equivalente ou superior, desde que a substituição seja aprovada pela Administração.

7.5.15.3. A licitante deve apresentar relação dos componentes da equipe técnica indicada para execução do objeto desta licitação, observando **à equipe técnica mínima**, um engenheiro civil, arquiteto ou profissional equivalente para figurar como **RESPONSÁVEL TÉCNICO**.

7.5.15.4. A qualificação do responsável técnico, engenheiros/arquitetos, será feita com apresentação da Certidão de Acervo Técnico – CAT.

7.5.16. **DECLARAÇÃO DE VISITA TÉCNICA** ao(s) local(ais) da obra **OU DECLARAÇÃO DE RESPONSABILIDADE**, conforme modelos anexos e nos termos do item 9 deste Edital.

### Qualificação econômico-financeira

7.5.17. **CERTIDÃO NEGATIVA DE FALÊNCIA OU RECUPERAÇÃO JUDICIAL, OU LIQUIDAÇÃO JUDICIAL, OU DE EXECUÇÃO PATRIMONIAL**, conforme o caso, expedida pelo distribuidor da sede do licitante, ou de seu domicílio, dentro do prazo de validade previsto na própria certidão, ou, na omissão desta, expedida a menos de 90 (noventa) dias contados da data da sua apresentação.

7.5.17.1. Será admitida a apresentação de certidão positiva para a licitante em recuperação judicial ou extrajudicial, desde que acompanhada de seu plano de recuperação, já homologado pelo juízo competente e em pleno vigor, apto a comprovar sua viabilidade econômico-financeira, inclusive de todos os requisitos de habilitação econômico-financeiras estabelecidas nesse edital.

# Prefeitura Municipal de Macaúbas



## PREFEITURA MUNICIPAL DE MACAÚBAS

Rua Dr. Vital Soares, 268 - 1º Andar – CEP: 46.500-000

Macaúbas – Bahia - Fone (77) 3473-1461

CNPJ: 13.782.461/0001-05

7.5.17.1.1. O Município poderá requisitar diligências para que sejam trazidas e atualizadas informações do Poder Judiciário quanto ao cumprimento do plano de recuperação judicial deferido;

7.5.17.1.2. No ato da assinatura do contrato, a adjudicatária deverá comprovar adicionalmente:

- **para o caso de empresas em recuperação judicial:** cópia do ato de nomeação do administrador judicial ou se o administrador for pessoa jurídica, o nome do profissional responsável pela condução do processo, e ainda, declaração, relatório ou documento equivalente do juízo ou do administrador, de que a adjudicatária está cumprindo o plano de recuperação judicial.

- **para o caso de empresas em recuperação extrajudicial:** comprovação documental de que está cumprindo as obrigações do plano de recuperação extrajudicial.

7.5.18. BALANÇO PATRIMONIAL E DEMONSTRAÇÕES CONTÁBEIS DO ÚLTIMO EXERCÍCIO SOCIAL (documentos essenciais – termo de abertura, termo de encerramento, balanço patrimonial e demonstrativo de resultado do exercício – DRE), já exigíveis e apresentados na forma da lei, que comprovem a boa situação financeira da empresa, vedada a sua substituição por balancetes ou balanços provisórios, podendo ser atualizados por índices oficiais quando encerrado há mais de 3 (três) meses da data de apresentação da proposta, NOS TERMOS DA ORIENTAÇÃO FIRMADA PELO TRIBUNAL DE CONTAS DA UNIÃO NO ACÓRDÃO 1999/2014 – PLENÁRIO e da Medida Provisória nº 931, de 30 de março de 2020;

7.5.18.1. O balanço patrimonial deverá estar assinado por contador ou por outro profissional equivalente, devidamente registrado no Conselho Regional de Contabilidade;

7.5.18.2. As empresas constituídas no exercício em curso deverão apresentar cópia do balanço de abertura ou cópia do livro diário contendo o balanço de abertura, inclusive com os termos de abertura e encerramento;

7.5.18.3. A boa situação financeira do licitante será avaliada pelos Índices de Liquidez Geral (LG), Solvência Geral (SG) e Liquidez Corrente (LC), maiores que 1 (um), resultantes da aplicação das fórmulas abaixo, com os valores extraídos de seu balanço patrimonial:

$$LG = \frac{\text{Ativo Circulante} + \text{Realizável a Longo Prazo}}{\text{Passivo Circulante} + \text{Passivo Não Circulante}}$$

$$SG = \frac{\text{Ativo Total}}{\text{Passivo Circulante} + \text{Passivo Não Circulante}}$$

$$LC = \frac{\text{Ativo Circulante}}{\text{Passivo Circulante}}$$

7.5.18.4. Caso a licitante apresente o ILG abaixo da unidade menor que 1,00 (um com duas casas decimais), o ISG deverá ser compensado no mínimo proporcionalmente através da seguinte expressão matemática:

$$1 - (\text{ILG abaixo da unidade} - 1)$$

7.5.19. O licitante deverá comprovar que possui capital social integralizado ou patrimônio líquido mínimo equivalente a 10% (dez por cento) do valor estimado da contratação.

### 8. DA VISITA TÉCNICA AO LOCAL DA OBRA

8.1. A participação na presente licitação pressupõe o pleno conhecimento de todas as condições para execução do objeto constantes dos documentos técnicos que integram o Projeto Básico, RECOMENDANDO que a licitante opte pela realização de visita técnica nas condições abaixo:



# Prefeitura Municipal de Macaúbas



## PREFEITURA MUNICIPAL DE MACAÚBAS

Rua Dr. Vital Soares, 268 - 1º Andar – CEP: 46.500-000

Macaúbas – Bahia - Fone (77) 3473-1461

CNPJ: 13.782.461/0001-05

8.1.1. A visita poderá ser acompanhada por servidor técnico desta Prefeitura designado para esse fim, de segunda à sexta-feira (dias úteis), das 07h00min às 13h00min, devendo o **AGENDAMENTO SER EFETUADO PREVIAMENTE** pelo telefone (077) 98114-4382 ou pessoalmente na Secretaria de Obras e Infraestrutura, na sede da Prefeitura Municipal localizada na Rua Dr. Vital Soares, nº 268, 1º andar, Centro, MACAÚBAS/BA;

8.1.2. O prazo para visita acompanhada iniciar-se-á no dia útil seguinte ao da publicação do Edital, estendendo-se até o dia útil anterior à data prevista para abertura dos envelopes;

8.1.3. Para a visita o representante da licitante deverá estar devidamente identificado, apresentando documento de identidade civil e documento expedido pela empresa comprovando sua habilitação para o ato.

8.1.4. Eventuais dúvidas de natureza técnica decorrentes da realização da visita deverão ser encaminhadas à Comissão de Licitação, no endereço eletrônico [licitacao@macaubas.ba.gov.br](mailto:licitacao@macaubas.ba.gov.br), antes da data fixada para a sessão pública.

8.1.5. A não realização da visita não poderá ser alegada como fundamento para o inadimplemento total ou parcial de obrigações previstas em quaisquer documentos integrantes do instrumento convocatório.

8.1.6. Por ocasião da visita, o representante da licitante poderá solicitar gravação de CD-ROM, “pen-drive” ou outra forma compatível de reprodução, contendo as informações (planilhas orçamentárias, cronogramas físico-financeiro e projetos) relativas ao objeto da licitação, para que a empresa tenha plenas condições de bem elaborar sua proposta.

### 9. DAS DECLARAÇÕES COMPLEMENTARES

9.1. Deverão ser encaminhadas, na mesma oportunidade da juntada dos anexos da proposta, as seguintes DECLARAÇÕES COMPLEMENTARES:

9.1.1. DECLARAÇÃO DE CUMPRIMENTO AOS REQUISITOS DE HABILITAÇÃO E CONDIÇÕES ESTABELECIDAS NESTE EDITAL (artigo 14, I, da Lei nº 12.462/2011).

9.1.2. DECLARAÇÃO DE ASSUNÇÃO DE OBRIGAÇÃO DE DECLARAR FATOS IMPEDITIVOS DE HABILITAÇÃO SUPERVENIENTE (artigo 32, § 2º, da Lei nº 8.666/1993), DE INEXISTÊNCIA DE SERVIDOR PÚBLICO (artigo 36, IV, da Lei nº 12.462/2011) E DE NÃO UTILIZAÇÃO DE MÃO DE OBRA DE MENORES DE 18 (DEZOITO) ANOS DE FORMA INDEVIDA (artigo 7º, XXXIII, da Constituição Federal).

9.1.3. DECLARAÇÃO DE QUE A PROPOSTA FOI ELABORADA DE FORMA INDEPENDENTE, com fundamento na INSTRUÇÃO NORMATIVA nº 02/2009, da Secretaria de Logística e Tecnologia da Informação do Ministério do Planejamento, Orçamento e Gestão do Governo Federal, aplicada de forma subsidiária.

9.1.3.1. Em vista do dever de aplicação do princípio do formalismo moderado aliada à finalidade precípua de seleção da proposta mais vantajosa no presente processo de licitação (artigo 1º, § 1º, IV, da Lei nº 12.462/2011), a CPL deverá, preliminarmente à desclassificação da proposta/inabilitação por ausência das declarações complementares, conceder nova oportunidade para o encaminhamento dos apontados documentos.

9.1.4. DECLARAÇÃO DE ENQUADRAMENTO da licitante como Microempresa – ME, Empresa de Pequeno Porte – EPP ou ~~Cooperativa equiparada~~ COOP, nos termos do modelo anexo, visando usufruir do tratamento diferenciado estabelecido nos artigos 42 e seguintes da Lei Complementar nº 123/2006.

9.1.4.1. A apresentação declaração mencionada no subitem anterior é FACULTATIVA e deverá ser entregue tão-somente pelas licitantes efetivamente enquadradas que pretendam se beneficiar do regime legal diferenciado e que não tenham sido alcançadas por alguma hipótese de exclusão do tratamento jurídico diferenciado.

# Prefeitura Municipal de Macaúbas



## PREFEITURA MUNICIPAL DE MACAÚBAS

Rua Dr. Vital Soares, 268 - 1º Andar – CEP: 46.500-000  
Macaúbas – Bahia - Fone (77) 3473-1461  
CNPJ: 13.782.461/0001-05

9.1.4.2. A participação em licitação na condição de microempresa ou empresa de pequeno porte ~~ou cooperativa equiparada~~, sem que haja o enquadramento nessas categorias, ensejará a APLICAÇÃO DAS SANÇÕES PREVISTAS EM LEI E A EXCLUSÃO DO REGIME DE TRATAMENTO DIFERENCIADO.

9.1.4.3. A COMISSÃO DE LICITAÇÃO poderá realizar diligências para verificar a veracidade da declaração.

### 10. DA SESSÃO DE JULGAMENTO

10.1. A partir do horário previsto no preambulo do edital e no sistema eletrônico, terá início a sessão pública do RDC Eletrônico, com a divulgação das propostas de preços recebidas para o objeto.

10.2. Em continuidade serão classificadas e divulgadas as propostas de preço de forma “decrecente de vantajosidade”, atento para o **desconto** informado na apresentação da proposta.

10.3. A PROPOSTA DE PREÇOS de maior vantajosidade será a de MAIOR DESCONTO informado para a execução do objeto da licitação em questão.

10.4. O critério de julgamento será o **MAIOR DESCONTO**, “o percentual de desconto apresentado pelos licitantes incidirá linearmente sobre os preços de todos os itens do orçamento estimado constante do instrumento convocatório”, nos termos do artigo 27, parágrafo único, do Decreto Federal nº 7.581/2011.

10.5. O modo de disputa adotado, FECHADO, implica na oferta única do melhor preço (maior desconto).

10.6. Havendo propostas de uma ou mais microempresa ou empresa de pequeno porte com valor até 10% (dez por cento) superior ao da licitante de melhor oferta, não sendo a de melhor oferta ME ou EPP, aplicar-se o disposto nos artigos 44 e 45 da Lei Complementar nº 123/2006.

10.6.1. Nessas condições, as propostas de microempresas, empresas de pequeno porte ~~e sociedades cooperativas~~ que se encontrarem na faixa de até 10% (dez por cento) acima da proposta de menor preço serão consideradas empatadas com a primeira colocada.

10.6.2. A mais bem classificada nos termos do item anterior terá o direito de encaminhar uma última oferta para desempate, obrigatoriamente em valor inferior ao da primeira colocada, no prazo de 5 (cinco) minutos, contados da convocação feita na sessão de julgamento.

10.6.3. Caso a microempresa, empresa de pequeno porte ~~ou sociedade cooperativa~~ melhor classificada desista ou não se manifeste no prazo estabelecido, serão convocadas as demais licitantes microempresas, empresas de pequeno porte e sociedades cooperativas que se encontrem naquele intervalo de 10% (dez por cento), na ordem de classificação, para o exercício do mesmo direito, nos mesmos prazos estabelecidos no subitem anterior.

10.6.4. Havendo êxito no procedimento de desempate, será elaborada a nova classificação das propostas para fins de aceitação do valor ofertado. Não sendo aplicável o procedimento, ou não havendo êxito na aplicação deste, prevalecerá a classificação inicial.

10.7. Persistindo o empate, será assegurada disputa final “em que os licitantes empatados poderão apresentar nova proposta fechada em ato contínuo à classificação”; não sendo resolvido o empate, será assegurada preferência, sucessivamente, aos bens e serviços:

10.7.1. produzidos no País;

10.7.2. produzidos ou prestados por empresas brasileiras;

10.7.3. produzidos ou prestados por empresas que invistam em pesquisa e no desenvolvimento de tecnologia no País;

10.8. Esgotados todos os demais critérios de desempate previstos em lei, a escolha do licitante vencedor ocorrerá por meio de sorteio, para o qual os licitantes habilitados serão convocados.

# Prefeitura Municipal de Macaúbas



## PREFEITURA MUNICIPAL DE MACAÚBAS

Rua Dr. Vital Soares, 268 - 1º Andar – CEP: 46.500-000

Macaúbas – Bahia - Fone (77) 3473-1461

CNPJ: 13.782.461/0001-05

10.9. Em que pese não ser prevista a abertura de fase de lances, a COMISSÃO DE LICITAÇÃO deverá efetivar negociação com o licitante mais bem classificado, nos termos da Lei nº 12.462/2011.

10.10. A verificação da conformidade das propostas poderá ser feita **exclusivamente** em relação à proposta mais bem classificada.

10.11. Nos termos dos itens 6.2. e seguintes deste edital, a licitante melhor classificada, caso não tenha inserido todos os documentos anexos requisitados no sistema/plataforma de licitações eletrônicas, será convocada para apresentação da proposta de preço detalhada, **no prazo máximo de 1 (um) dia útil** a contar da comunicação eletrônica emitida na plataforma/sistema de licitações eletrônicas.

10.12. Os documentos referidos no item anterior deverão ser apresentados, preferencialmente por meio da plataforma/sistema de licitações eletrônicas, podendo serem recepcionados por meio do endereço eletrônico **licitacao@macaubas.ba.gov.br**.

10.13. A não apresentação dos documentos citados no item 10.11. implicará na abertura de processo administrativo de responsabilização com a aplicação das sanções administrativas cabíveis.

10.14. Nos termos do item 6.2.7. deste edital, fundado no princípio do formalismo moderado, eventuais falhas nos documentos da proposta de preço apresentados poderão ser sanadas, nos limites e nas formas estabelecidas neste instrumento convocatório.

10.15. Será realizada a verificação de conformidade das propostas de preço e seus anexos com as disposições contidas nas normas deste edital e concedida eventual possibilidade de correção/ajustes naqueles documentos.

10.16. Para o julgamento das propostas, a COMISSÃO poderá utilizar-se de assessoramento técnico específico na área de competência cabível, através de parecer que integrará o processo.

10.17. Não será considerada qualquer oferta ou vantagem não prevista neste Edital, para efeito de julgamento da proposta.

10.18. Como condição de exame da proposta de preço melhor classificada, a COMISSÃO DE LICITAÇÃO verificará o eventual descumprimento das condições de participação, especialmente quanto à existência de sanção que impeça a participação no certame ou a futura contratação, mediante a consulta aos seguintes cadastros:

10.18.1. Cadastro Nacional de Empresas Inidôneas e Suspensas - **CEIS**, mantido pela Controladoria-Geral da União, (<http://www.portaldatransparencia.gov.br/sancoes/ceis?ordenarPor=nome&direcao=asc>) ; **Cadastro Nacional de Condenações Cíveis por Atos de Improbidade Administrativa**, mantido pelo Conselho Nacional de Justiça ([www.cnj.jus.br/improbidade\\_adm/consultar\\_requerido.php](http://www.cnj.jus.br/improbidade_adm/consultar_requerido.php)); e **SICAF** – Sistema de Cadastramento Unificado de Fornecedores, este último caso o sistema esteja disponível de forma imediata.

10.18.2. A consulta aos cadastros será realizada em nome da empresa licitante e também de seu sócio majoritário, por força do artigo 12 da Lei nº 8.429, de 1992, que prevê, dentre as sanções impostas ao responsável pela prática de ato de improbidade administrativa, a proibição de contratar com o Poder Público, inclusive por intermédio de pessoa jurídica da qual seja sócio majoritário.

10.18.3. Constatada a existência de sanção, a COMISSÃO DE LICITAÇÃO irá analisar a penalidade imposta podendo reputar o licitante **DECLASSIFICADO**, por falta de condição de participação, caso haja extensão da sanção para o presente processo de licitação.

10.19. **NÃO** ocorrendo a desclassificação por força das situações acima mencionadas, as propostas de preço então serão verificadas, conforme demais exigências previstas neste instrumento convocatório.

10.20. **SERÁ DESCLASSIFICADA A PROPOSTA QUE:**

10.20.1. contenham vícios insanáveis;

# Prefeitura Municipal de Macaúbas



## PREFEITURA MUNICIPAL DE MACAÚBAS

Rua Dr. Vital Soares, 268 - 1º Andar – CEP: 46.500-000

Macaúbas – Bahia - Fone (77) 3473-1461

CNPJ: 13.782.461/0001-05

- 10.20.2. não obedecem às especificações técnicas pormenorizadas no instrumento convocatório;
- 10.20.3. apresentem preços manifestamente inexequíveis ou permaneçam acima do orçamento estimado para a contratação, inclusive nas hipóteses previstas no artigo 6º da Lei nº 12.462/2011;
- 10.20.3.1. Consideram-se inexequíveis as propostas com valores globais inferiores a 70% (setenta por cento) do menor dos seguintes valores: média aritmética dos valores das propostas superiores a cinquenta por cento do valor do orçamento estimado pela administração pública, ou valor do orçamento estimado pela administração pública.
- 10.20.3.2. Deverá ser conferido ao licitante a oportunidade de demonstrar a exequibilidade da sua proposta.
- 10.20.3.3. O licitante deverá demonstrar que o valor da proposta é compatível com a execução do objeto licitado no que se refere aos custos dos insumos e aos coeficientes de produtividade adotados nas composições de custos unitários.
- 10.20.3.4. A análise de exequibilidade da proposta não considerará materiais e instalações a serem fornecidos pelo licitante em relação aos quais ele renuncie a parcela ou à totalidade da remuneração, desde que a renúncia esteja expressa na proposta.
- 10.20.4. Não tenham sua exequibilidade demonstrada, quando exigido pela administração pública; ou
- 10.20.5. Apresentem desconformidade com quaisquer outras exigências do instrumento convocatório, desde que insanáveis.
- 10.20.6. Contiver oferta de vantagem não prevista neste edital, inclusive financiamentos subsidiados ou a fundo perdido, ou apresentar preço ou vantagem baseada nas ofertas dos demais licitantes;
- 10.20.7. NÃO apresentar a Declaração de Elaboração Independente de Proposta, conforme modelo anexo a este edital.
- 10.20.8. Apresentar duas ou mais propostas com percentuais de DESCONTO diversos, inclusive quando comparados os anexos da proposta.
- 10.20.9. Apresentar, na COMPOSIÇÃO DE SEUS PREÇOS: Taxa de B.D.I. ou dos encargos sociais INVEROSSÍMIL; Custo de insumos em desacordo com os preços de mercado; ou Quantitativos de mão-de-obra, materiais ou equipamentos insuficientes para compor a unidade dos serviços.
- 10.21. Considerando o regime de execução de EMPREITADA POR PREÇO UNITÁRIO, também será **DECLASSIFICADA** a proposta ou lance vencedor nos quais se verifique que o valor global da proposta supere o orçamento estimado pela administração pública; ou quando os custos unitários dos itens materialmente relevantes das propostas excederem os custos unitários estabelecidos no orçamento estimado pela administração pública.
- 10.21.1. Serão considerados itens materialmente relevantes aqueles de maior impacto no valor total da proposta e que, somados, representem pelo menos oitenta por cento do valor total do orçamento estimado ou que sejam considerados essenciais à funcionalidade da obra ou do serviço de engenharia; e
- 10.21.2. Em situações especiais, devidamente comprovadas pelo licitante em relatório técnico circunstanciado aprovado pela administração pública, poderão ser aceitos custos unitários superiores àqueles constantes do orçamento estimado em relação aos itens materialmente relevantes, sem prejuízo da avaliação dos órgãos de controle, dispensada a compensação em qualquer outro serviço do orçamento de referência;
- 10.21.3. Se o relatório técnico de que trata o subitem anterior não for aprovado pela administração pública, aplica-se o disposto no artigo 62 do Decreto Federal nº

# Prefeitura Municipal de Macaúbas



## PREFEITURA MUNICIPAL DE MACAÚBAS

Rua Dr. Vital Soares, 268 - 1º Andar – CEP: 46.500-000

Macaúbas – Bahia - Fone (77) 3473-1461

CNPJ: 13.782.461/0001-05

7.581/2011, salvo se o licitante apresentar nova proposta, com adequação dos custos unitários propostos aos limites previstos anteriormente, sem alteração do valor global da proposta.

10.22. A administração pública poderá realizar diligências para aferir a exequibilidade das propostas ou exigir dos licitantes que ela seja demonstrada.

10.23. Se a proposta de preço não for aceitável, a Comissão de Licitação examinará a proposta subsequente, e, assim sucessivamente, na ordem de classificação.

10.24. Sempre que a proposta não for aceita, e antes de a Comissão de Licitação passar à subsequente, haverá nova verificação da eventual ocorrência do empate ficto, previsto nos Artigos 44 e 45 da LC nº 123, de 2006, seguindo-se a disciplina antes estabelecida, se for o caso.

10.25. Sendo aceita a proposta mais bem classificada após o julgamento da PROPOSTA DE PREÇO será verificado o atendimento das condições de habilitação pelo licitante que a tiver formulado, mediante apresentação dos DOCUMENTOS DE HABILITAÇÃO de acordo com as exigências estabelecidas no item o deste Edital.

10.26. O licitante da proposta de preço classificada como a melhor e regular, será **CONVOCADO** para apresentação dos DOCUMENTOS DE HABILITAÇÃO exigidos neste edital que deverão ser ofertados, preferencialmente por meio da plataforma/sistema de licitações eletrônicas, podendo serem recepcionados por meio do endereço eletrônico [licitacao@macaubas.ba.gov.br](mailto:licitacao@macaubas.ba.gov.br), respeitado o prazo máximo de 1 (um) dia útil.

10.27. Se a proposta ou lance de maior desconto não atender às exigências de habilitação, serão requeridos no prazo de 01 (um) dia útil e avaliados pela COMISSÃO DE LICITAÇÃO a proposta ou o lance subsequente, verificando a sua aceitabilidade e a habilitação do participante, na ordem de classificação, e assim sucessivamente, até a apuração de uma proposta ou lance que atenda a este Edital.

10.28. Será considerado INABILITADO o licitante que não apresentar os documentos exigidos por este Edital, ressalvado o disposto quanto à comprovação da regularidade fiscal e trabalhista das microempresas, empresas de pequeno porte e ~~cooperativas enquadradas no artigo 34 da Lei nº 11.488, de 2007.~~

10.29. Constatado o atendimento pleno às exigências editalícias o licitante será declarado vencedor do certame e, não havendo interposição de recurso, a COMISSÃO DE LICITAÇÃO encaminhará o processo à Autoridade Superior, que deliberará acerca da adjudicação do objeto ao vencedor, bem como quanto a homologação da licitação, procedendo, posteriormente, a avaliação quanto a convocação do o adjudicatário para assinatura o contrato;

10.30. Caso a COMISSÃO DE LICITAÇÃO julgue conveniente, poderá suspender a reunião para analisar os documentos apresentados, marcando, na oportunidade, nova data e horário em que voltará a reunir-se, informando os licitantes.

10.31. A intimação dos atos de julgamento, das propostas, dos documentos de habilitação ou outros, será feita mediante publicação de aviso/decisão no sistema de licitações eletrônicas e no Diário Oficial do Município, salvo se ocorrer durante o transcurso da sessão de julgamento.

### 11. DAS IMPUGNAÇÕES E RECURSOS

11.1. A impugnação aos termos do Edital e/ou de seus Anexos deverá ser encaminhada através do endereço eletrônico [licitacao@macaubas.ba.gov.br](mailto:licitacao@macaubas.ba.gov.br) ou por meio correspondência dirigida e protocolada no Setor de Licitações, no local, dias e horários previstos no preâmbulo deste edital, respeitado o prazo mínimo de até 05 (cinco) dias úteis anteriores à data fixada para abertura da licitação; registrando que as decisões serão disponibilizados para todos interessados no sistema de licitações eletrônicas e no Diário Oficial do Município de Macaúbas/BA.

11.1.1. A impugnação feita tempestivamente pela licitante não a impedirá de participar do processo licitatório até o trânsito em julgado da decisão a ela pertinente, devendo, por conseguinte, encaminhar sua PROPOSTA DE PREÇOS à COMISSÃO, junto com as outras licitantes, até a data, hora e local fixados neste Edital.



# Prefeitura Municipal de Macaúbas



## PREFEITURA MUNICIPAL DE MACAÚBAS

Rua Dr. Vital Soares, 268 - 1º Andar – CEP: 46.500-000

Macaúbas – Bahia - Fone (77) 3473-1461

CNPJ: 13.782.461/0001-05

11.2. A FASE RECURSAL É ÚNICA, sendo processada após o término do julgamento dos documentos de habilitação, devendo os licitantes que possuírem o desejo de “*recorrer em face dos atos do julgamento da proposta ou da habilitação ... manifestar imediatamente, após o término de cada sessão, a sua intenção de recorrer, sob pena de preclusão*”<sup>2</sup>.

11.3. As razões dos recursos deverão ser apresentadas na mesma forma transcrita no subitem 11.1, respeitado o prazo de **cinco dias úteis** contado a partir da data da intimação ou da lavratura da ata, conforme o caso.

11.4. O prazo para apresentação de contrarrazões será de cinco dias úteis e começará imediatamente após o encerramento do prazo a que se refere o **caput**.

11.5. É assegurado aos licitantes obter vista dos elementos dos autos indispensáveis à defesa de seus interesses.

11.6. Na contagem dos prazos estabelecidos acima, exclui-se o dia do início e inclui-se o do vencimento.

11.6.1. Os prazos se iniciam e expiram exclusivamente em dia útil no âmbito do órgão ou entidade responsável pela licitação.

11.7. O recurso será dirigido à autoridade superior, por intermédio da autoridade que praticou o ato recorrido, que apreciará sua admissibilidade, cabendo a esta reconsiderar sua decisão no prazo de cinco dias úteis ou, nesse mesmo prazo, fazê-lo subir, devidamente informado, devendo, neste caso, a decisão do recurso ser proferida dentro do prazo de cinco dias úteis, contado do seu recebimento, sob pena de apuração de responsabilidade.

11.8. O acolhimento de recurso implicará invalidação apenas dos atos insuscetíveis de aproveitamento.

## 12. DO ENCERRAMENTO

12.1. Finalizada a fase recursal, a administração pública poderá negociar condições mais vantajosas com o primeiro colocado.

12.2. Exaurida a negociação prevista no subitem anterior, o procedimento licitatório será encerrado e os autos encaminhados à autoridade superior, que poderá:

12.2.1. determinar o retorno dos autos para saneamento de irregularidades que forem supráveis;

12.2.2. anular o procedimento, no todo ou em parte, por vício insanável;

12.2.3. revogar o procedimento por motivo de conveniência e oportunidade; ou

12.2.4. adjudicar o objeto, homologar a licitação e convocar o licitante vencedor para a assinatura do contrato, preferencialmente em ato único.

12.3. Caberá recurso no prazo de cinco dias úteis contado a partir da data da anulação ou revogação da licitação.

12.4. Convocado para assinar o termo de contrato, aceitar ou retirar o instrumento equivalente, o interessado deverá observar os prazos e condições estabelecidos, sob pena de decair o direito à contratação, sem prejuízo das sanções previstas em lei.

12.5. É facultado à administração pública, quando o convocado não assinar o termo de contrato, ou não aceitar ou retirar o instrumento equivalente, no prazo e condições estabelecidos:

12.5.1. revogar a licitação, sem prejuízo da aplicação das cominações previstas na Lei nº 8.666, de 1993, e neste Decreto; ou

12.5.2. convocar os licitantes remanescentes, na ordem de classificação, para a celebração do contrato nas condições ofertadas pelo licitante vencedor.

12.5.2.1. Na hipótese de nenhum dos licitantes aceitar a contratação nos termos do subitem anterior, a administração pública poderá convocar os licitantes remanescentes, na ordem de classificação, para a celebração do contrato nas condições ofertadas por estes, desde que o valor seja igual ou inferior ao

<sup>2</sup> Conforme reza o artigo 53 do Decreto nº 7.581/2011.

# Prefeitura Municipal de Macaúbas



## PREFEITURA MUNICIPAL DE MACAÚBAS

Rua Dr. Vital Soares, 268 - 1º Andar – CEP: 46.500-000  
Macaúbas – Bahia - Fone (77) 3473-1461  
CNPJ: 13.782.461/0001-05

orçamento estimado para a contratação, inclusive quanto aos preços atualizados, nos termos do instrumento convocatório.

### 13. DO TERMO DE CONTRATO

13.1. Após a HOMOLOGAÇÃO da licitação, em sendo realizada a contratação, deverá ser firmado Termo de Contrato, prorrogável nas formas dos artigos 57, § 1º e 79, § 5º da Lei nº 8.666/93.

13.2. O adjudicatário terá o prazo de 05 (cinco) dias úteis, contados a partir da data de sua convocação, para assinar o Termo de Contrato, sob pena de decair do direito à contratação, sem prejuízo das sanções previstas neste Edital.

13.2.1. Alternativamente à convocação para comparecer perante o órgão ou entidade para a assinatura do Termo de Contrato, a Administração poderá encaminhá-lo para assinatura mediante correspondência postal com aviso de recebimento (AR) ou meio eletrônico, para que seja assinado no prazo de 02 (dois) dias úteis, a contar da data de seu recebimento.

13.2.2. O prazo para assinatura e devolução do Termo de Contrato poderá ser prorrogado, por igual período, por solicitação justificada do adjudicatário e aceita pela Administração.

13.2.3. Antes da assinatura do Termo de Contrato, a Administração realizará consulta “online” para verificação da regularidade fiscal e trabalhista da adjudicatária.

13.2.3.1. Na hipótese de irregularidade, o contratado deverá regularizar a sua situação no prazo de até 05 (cinco) dias, sob pena de aplicação das penalidades previstas no edital e anexos.

### 14. DA GARANTIA DE EXECUÇÃO

14.1. O adjudicatário, no prazo máximo de 10 (dez) dias úteis após a assinatura do Termo de Contrato, prestará garantia no valor correspondente a 5% (cinco por cento) do valor do Contrato, que será liberada de acordo com as condições previstas neste Edital e conforme disposto no artigo 56 da Lei nº 8.666, de 1993, desde que cumpridas as obrigações contratuais.

14.1.1. A inobservância do prazo fixado para apresentação da garantia acarretará a aplicação de multa de 0,07% (sete centésimos por cento) do valor do contrato por dia de atraso, até o máximo de 2% (dois por cento).

14.1.2. O atraso superior a 10 (dez) dias corridos autoriza a Administração a promover a rescisão do contrato por descumprimento ou cumprimento irregular de suas cláusulas conforme dispõem os incisos I e II do Art. 78 da Lei n. 8.666, de 1993.

14.1.3. Caso o valor global da proposta da adjudicatária seja inferior a 80% (oitenta por cento) do menor valor a que se referem as alíneas “a” e “b” do § 1º do artigo 48 da Lei nº 8.666, de 1993, será exigida, para a assinatura do contrato, prestação de **garantia adicional**, igual à diferença entre o menor valor calculado com base no citado dispositivo legal e o valor da correspondente proposta.

14.2. A validade da garantia, qualquer que seja a modalidade escolhida, deverá abranger um período mínimo de 3 (três) meses após o término da vigência contratual.

14.3. A garantia assegurará, qualquer que seja a modalidade escolhida, o pagamento de:

14.3.1. prejuízos advindos do não cumprimento do objeto do contrato;

14.3.2. prejuízos diretos causados à Administração decorrentes de culpa ou dolo durante a execução do contrato;

14.3.3. multas moratórias e punitivas aplicadas pela Administração à contratada; e

14.3.4. obrigações trabalhistas e previdenciárias de qualquer natureza, não adimplidas pela contratada, quando couber.

14.4. A modalidade seguro-garantia somente será aceita se contemplar todos os eventos indicados no item anterior.



# Prefeitura Municipal de Macaúbas



## PREFEITURA MUNICIPAL DE MACAÚBAS

Rua Dr. Vital Soares, 268 - 1º Andar – CEP: 46.500-000

Macaúbas – Bahia - Fone (77) 3473-1461

CNPJ: 13.782.461/0001-05

14.5. A garantia em dinheiro deverá ser efetuada em favor da Prefeitura Contratante, em conta específica, com correção monetária.

14.6. No caso de alteração do valor do contrato, ou prorrogação de sua vigência, a garantia deverá ser ajustada à nova situação ou renovada, seguindo os mesmos parâmetros utilizados quando da contratação.

14.7. Caso a opção seja por utilizar títulos da dívida pública, estes devem ter sido emitidos sob a forma escritural, mediante registro em sistema centralizado de liquidação e de custódia autorizado pelo Banco Central do Brasil, e avaliados pelos seus valores econômicos, conforme definido pelo Ministério da Fazenda.

14.8. No caso de garantia na modalidade de fiança bancária, deverá constar expressa renúncia do fiador aos benefícios do Artigo 827 do Código Civil.

14.9. No caso de alteração do valor do contrato, ou prorrogação de sua vigência, a garantia deverá ser readequada ou renovada nas mesmas condições.

14.10. Se o valor da garantia for utilizado total ou parcialmente em pagamento de qualquer obrigação, a Contratada obriga-se a fazer a respectiva reposição no prazo máximo de 10 (dez) dias úteis, contados da data em que for notificada.

14.11. A Contratante executará a garantia na forma prevista na legislação que rege a matéria.

14.12. Será considerada extinta a garantia:

14.12.1. com a devolução da apólice, carta fiança ou autorização para o levantamento de importâncias depositadas em dinheiro a título de garantia, acompanhada de declaração da Contratante, mediante termo circunstanciado, de que a Contratada cumpriu todas as cláusulas do contrato;

14.12.2. no prazo de 03 (três) meses após o término da vigência do contrato, caso a Administração não comunique a ocorrência de sinistros, quando o prazo será ampliado, nos termos da comunicação.

### 15. DO REAJUSTE

15.1. O valor do contrato será fixo, porém poderá ser reajustado anualmente mediante requerimento da contratada, após o interregno mínimo de um ano, contado a partir da data de formação do orçamento (**planilha orçamentária datada de 16.9.2020**), em atenção à recomendação recente do Tribunal de Contas da União<sup>3</sup>, pela variação do índice INCC (Índice Nacional de Custos da Construção) ou outro que vier a substituí-lo, e afetará exclusivamente as etapas/parcelas do empreendimento cujo atraso NÃO DECORRA DE CULPA DA CONTRATADA.

### 16. DA ENTREGA E DO RECEBIMENTO DO OBJETO E DA FISCALIZAÇÃO

16.1. Os critérios de recebimento e aceitação do objeto e de fiscalização estão previstos no Projeto Básico – ANEXO

### 17. DAS OBRIGAÇÕES DA CONTRATANTE E DA CONTRATADA

17.1. As obrigações da Contratante e da Contratada são as estabelecidas neste Edital e seus Anexos, na proposta apresentada e no Projeto Básico – ANEXO

### 18. DAS HIPÓTESES DE RESCISÃO CONTRATUAL

18.1. As hipóteses de rescisão do ajuste, bem como a disciplina aplicável em tais casos, são aquelas previstas no instrumento de Contrato, nos termos dos artigos 78 a 80 da Lei n. 8.666, de 1993.

### 19. DO PAGAMENTO

19.1. O pagamento será efetuado pela Contratante APÓS A CONCLUSÃO DE CADA ETAPA DA OBRA PREVISTA NO CRONOGRAMA FÍSICO-FINANCEIRO e aferição e elaboração de

<sup>3</sup> TCU. Acórdão nº 2265/2020-Plenário. Data de julgamento 26/08/2020. Relator Ministro Benjamin Zymler.

# Prefeitura Municipal de Macaúbas



## PREFEITURA MUNICIPAL DE MACAÚBAS

Rua Dr. Vital Soares, 268 - 1º Andar – CEP: 46.500-000

Macaúbas – Bahia - Fone (77) 3473-1461

CNPJ: 13.782.461/0001-05

boletim de medição emitido pelo fiscal técnico da Prefeitura Municipal, discorrendo a etapa/eventos concluídos de forma satisfatória, no prazo de 30 (trinta) dias, contados da apresentação da Nota Fiscal/Fatura contendo o detalhamento da execução do objeto e os materiais empregados.

19.2. Os pagamentos decorrentes de despesas cujos valores não ultrapassem o limite de que trata o inciso II do art. 24 da Lei 8.666, de 1993, deverão ser efetuados no prazo de até 5 (cinco) dias úteis, contados da data da apresentação da Nota Fiscal/Fatura, nos termos do art. 5º, § 3º, da Lei nº 8.666, de 1993.

19.3. A apresentação da Nota Fiscal/Fatura deverá ocorrer no prazo de 10 (dez) dias, contado da data final do período de adimplemento da parcela da contratação a que aquela se referir.

19.3.1. Havendo erro na apresentação da Nota Fiscal/Fatura, ou circunstância que impeça a liquidação da despesa, o pagamento ficará sobrestado até que a Contratada providencie as medidas saneadoras. Nesta hipótese, o prazo para pagamento iniciará-se após a comprovação da regularização da situação, não acarretando qualquer ônus para a Contratante.

19.4. O pagamento somente será autorizado depois de efetuado o “atesto” pelo servidor competente, condicionado este ato à verificação da conformidade da Nota Fiscal/Fatura apresentada em relação à etapa do cronograma físico-financeiro executada.

19.5. Será efetuada a retenção ou glosa no pagamento, proporcional à irregularidade verificada, sem prejuízo das sanções cabíveis, caso se constate que a Contratada:

19.5.1. não produziu os resultados acordados;

19.5.2. deixou de executar as atividades contratadas, ou não as executou com a qualidade mínima exigida; ou

19.5.3. deixou de utilizar os materiais e recursos humanos exigidos para a execução do objeto, ou utilizou-os com qualidade ou quantidade inferior à demandada.

19.6. O pagamento será efetuado através de ordem bancária, para crédito em banco, agência e conta corrente indicados pela Contratada.

19.7. Será considerada data do pagamento o dia em que constar como emitida a ordem bancária.

19.8. Antes de cada pagamento à contratada, será realizada consulta para verificar a manutenção das condições de habilitação exigidas no edital.

19.9. Constatando-se situação de irregularidade da contratada, será providenciada sua advertência, por escrito, para que, no prazo de 5 (cinco) dias, regularize sua situação ou, no mesmo prazo, apresente sua defesa. O prazo poderá ser prorrogado uma vez, por igual período, a critério da contratante.

19.10. Não havendo regularização ou sendo a defesa considerada improcedente, a contratante deverá comunicar aos órgãos responsáveis pela fiscalização da regularidade fiscal e trabalhista quanto à inadimplência da contratada, bem como quanto à existência de pagamento a ser efetuado, para que sejam acionados os meios pertinentes e necessários para garantir o recebimento de seus créditos.

19.11. Persistindo a irregularidade, a contratante deverá adotar as medidas necessárias à rescisão contratual nos autos do processo administrativo correspondente, assegurada à contratada a ampla defesa.

19.12. Havendo a efetiva execução do objeto, os pagamentos serão realizados normalmente, até que se decida pela rescisão do contrato.

19.13. Quando do pagamento, será efetuada a retenção tributária prevista na legislação aplicável.

19.13.1. A Contratada regularmente optante pelo Simples Nacional não sofrerá a retenção tributária quanto aos impostos e contribuições abrangidos por aquele regime. No entanto, o pagamento ficará condicionado à apresentação de comprovação, por meio de documento oficial, de que faz jus ao tratamento tributário favorecido previsto na referida Lei Complementar.

# Prefeitura Municipal de Macaúbas



## PREFEITURA MUNICIPAL DE MACAÚBAS

Rua Dr. Vital Soares, 268 - 1º Andar – CEP: 46.500-000

Macaúbas – Bahia - Fone (77) 3473-1461

CNPJ: 13.782.461/0001-05

19.14. Nos casos de eventuais atrasos de pagamento, desde que a Contratada não tenha concorrido, de alguma forma, para tanto, fica convencionado que a taxa de compensação financeira devida pela Contratante, entre a data do vencimento e o efetivo adimplemento da parcela, é calculada mediante a aplicação da seguinte fórmula:

EM = I x N x VP, sendo:

EM = Encargos moratórios;

N = Número de dias entre a data prevista para o pagamento e a do efetivo pagamento;

VP = Valor da parcela a ser paga.

I = Índice de compensação financeira = 0,00016438, assim apurado:

I = (TX)

I =  $\frac{(6/100)}{365}$

I = 0,00016438

TX = Percentual da taxa anual =

6%.

### 20. DAS SANÇÕES ADMINISTRATIVAS

20.1. Comete infração administrativa nos termos da Lei nº 12.462/2011, a Contratada que convocada dentro do prazo de validade da sua proposta não celebrar o contrato; deixar de entregar a documentação exigida para o certame ou apresentar documento falso; ensejar o retardamento da execução ou da entrega do objeto da licitação sem motivo justificado; não mantiver a proposta, salvo se em decorrência de fato superveniente, devidamente justificado; fraudar a licitação ou praticar atos fraudulentos na execução do contrato; comportar-se de modo inidôneo ou cometer fraude fiscal; ou der causa à inexecução total ou parcial do contrato.

20.2. A Contratada que cometer qualquer das infrações acima discriminadas ficará sujeita, sem prejuízo da responsabilidade civil e criminal, às seguintes sanções:

20.2.1. advertência por faltas leves, assim entendidas aquelas que não acarretem prejuízos significativos para a Contratante;

20.2.2. multa moratória de até 0,25% (zero vírgula vinte e cinco por cento) por dia de atraso injustificado sobre o valor da parcela inadimplida, até o limite de 45 (quarenta e cinco) dias;

20.2.2.1. em se tratando de inobservância do prazo fixado para apresentação da garantia (seja para reforço ou por ocasião de prorrogação), aplicar-se-á multa de 0,07% (sete centésimos por cento) do valor do contrato por dia de atraso, observado o máximo de 2% (dois por cento), de modo que o atraso superior a 10 (dez) dias autorizará a Administração contratante a promover a rescisão do contrato;

20.2.2.2. as penalidades de multa decorrentes de fatos diversos serão consideradas independentes entre si.

20.2.2.3. multa compensatória de até 20% (vinte por cento) sobre o valor total do contrato, no caso de inexecução total do objeto;

20.2.2.4. em caso de inexecução parcial, a multa compensatória, no mesmo percentual do subitem acima, será aplicada de forma proporcional à obrigação inadimplida;

20.2.3. suspensão de licitar e impedimento de contratar com o órgão, entidade ou unidade administrativa pela qual a Administração Pública opera e atua concretamente, pelo prazo de até dois anos;

20.2.4. declaração de inidoneidade para licitar ou contratar com a Administração Pública, enquanto perdurarem os motivos determinantes da punição ou até que seja promovida a reabilitação perante a própria autoridade que aplicou a penalidade, que será concedida sempre que a Contratada ressarcir a Contratante pelos prejuízos causados e após decorrido o prazo da penalidade de suspensão do subitem anterior; e

20.2.5. declaração de impedimento de licitação e contratar com o Município de Macaúbas pelo prazo de até 5 (cinco) anos.

# Prefeitura Municipal de Macaúbas



## PREFEITURA MUNICIPAL DE MACAÚBAS

Rua Dr. Vital Soares, 268 - 1º Andar – CEP: 46.500-000

Macaúbas – Bahia - Fone (77) 3473-1461

CNPJ: 13.782.461/0001-05

- 20.3. A aplicação de multa não impede que a Administração rescinda unilateralmente o Contrato e aplique as outras sanções cabíveis.
- 20.4. A recusa injustificada da Adjudicatária em assinar o Contrato, após devidamente convocada, dentro do prazo estabelecido pela Administração, equivale à inexecução total do contrato, sujeitando-a às penalidades acima estabelecidas.
- 20.5. A aplicação de qualquer penalidade não exclui a aplicação da multa.
- 20.6. Também fica sujeita às penalidades do art. 87, III e IV da Lei nº 8.666, de 1993, a Contratada que:
- 20.6.1. tenha sofrido condenação definitiva por praticar, por meio dolosos, fraude fiscal no recolhimento de quaisquer tributos;
  - 20.6.2. tenha praticado atos ilícitos visando a frustrar os objetivos da licitação;
  - 20.6.3. demonstre não possuir idoneidade para contratar com a Administração em virtude de atos ilícitos praticados.
- 20.7. A aplicação de qualquer das penalidades previstas realizar-se-á em processo administrativo que assegurará o contraditório e a ampla defesa observando-se o procedimento previsto na Lei nº 8.666, de 1993.
- 20.8. A autoridade competente, na aplicação das sanções, levará em consideração a gravidade da conduta do infrator, o caráter educativo da pena, bem como o dano causado à Administração, observado o princípio da proporcionalidade.
- 20.9. As multas devidas e/ou prejuízos causados à Contratante serão deduzidos dos valores a serem pagos, ou recolhidos em favor do Município, ou deduzidos da garantia, ou ainda, quando for o caso, serão inscritos na Dívida Ativa do Município e cobrados judicialmente.
- 20.9.1. Caso a Contratante determine, a multa deverá ser recolhida no prazo máximo de 05 (cinco) dias, a contar da data do recebimento da comunicação enviada pela autoridade competente.
- 20.10. As sanções aqui previstas são independentes entre si, podendo ser aplicadas isoladas ou, no caso das multas, cumulativamente, sem prejuízo de outras medidas cabíveis.

### 21. DAS DISPOSIÇÕES GERAIS

- 21.1. A autoridade competente poderá revogar a licitação por razões de interesse público decorrente de fato superveniente devidamente comprovado, pertinente e suficiente para justificar tal conduta, devendo anulá-la por ilegalidade, de ofício ou por provocação de terceiros, mediante parecer escrito e devidamente fundamentado.
- 21.2. A homologação do resultado desta licitação não implicará direito à contratação.
- 21.3. Os licitantes assumem todos os custos de preparação e apresentação de suas propostas e a Administração não será, em nenhum caso, responsável por esses custos, independentemente da condução ou do resultado do processo licitatório.
- 21.4. A participação na licitação implica plena aceitação, por parte do licitante, das condições estabelecidas neste instrumento convocatório e seus Anexos, bem como da obrigatoriedade do cumprimento das disposições nele contidas.
- 21.5. Qualquer modificação no instrumento convocatório exige divulgação pelo mesmo instrumento de publicação em que se deu o texto original, reabrindo-se o prazo inicialmente estabelecido, exceto quando, inquestionavelmente, a alteração não afetar a formulação das propostas.
- 21.6. Não havendo expediente ou ocorrendo qualquer fato superveniente que impeça a realização do certame na data marcada, a sessão será automaticamente transferida para o primeiro dia útil subsequente, no mesmo horário e local anteriormente estabelecidos, desde que não haja comunicação da Comissão em sentido contrário.
- 21.7. É facultada à Comissão ou Autoridade Superior, em qualquer fase da licitação, a promoção de diligência destinada a esclarecer ou complementar a instrução do processo, vedada a inclusão posterior de documento ou informação que deveria constar no ato da sessão pública.

# Prefeitura Municipal de Macaúbas



## PREFEITURA MUNICIPAL DE MACAÚBAS

Rua Dr. Vital Soares, 268 - 1º Andar – CEP: 46.500-000

Macaúbas – Bahia - Fone (77) 3473-1461

CNPJ: 13.782.461/0001-05

21.8. As licitantes, quando solicitadas, deverão disponibilizar todas as informações necessárias à comprovação da legitimidade dos atestados solicitados, apresentando, dentre outros documentos, cópia do contrato que deu suporte à contratação e das correspondentes Certidões de Acervo Técnico (CAT), endereço atual da contratante e local em que foram executadas as obras e serviços de engenharia.

21.9. As normas que disciplinam este certame serão sempre interpretadas em favor da ampliação da disputa entre os interessados, desde que não comprometam o interesse da Administração, o princípio da isonomia, a finalidade e a segurança da contratação.

21.10. Em caso de cobrança pelo fornecimento de cópia da íntegra deste Edital e de seus anexos, o valor se limitará ao custo efetivo da reprodução gráfica de tais documentos, nos termos do artigo 32, § 5º, da Lei nº 8.666, de 1993.

21.11. Na contagem dos prazos estabelecidos neste Edital e seus Anexos, excluir-se-á o dia do início e incluir-se-á o do vencimento. Só se iniciam e vencem os prazos em dias de expediente na Administração.

21.12. O desatendimento de exigências formais não essenciais não importará o afastamento do licitante, desde que seja possível o aproveitamento do ato, observados os princípios da isonomia e do interesse público.

21.13. Em caso de divergência entre disposições deste Edital e de seus Anexos ou demais peças que compõem o processo, prevalecerão as deste Edital.

21.14. Os casos omissos serão dirimidos pela Comissão com base nas disposições da Lei nº 12.462/2011 e do Decreto Federal nº 7.581/2011, e demais diplomas legais eventualmente aplicáveis.

21.15. O Edital está disponibilizado no endereço eletrônico <http://www.ipmbrasil.org.br/PORTALMUNICIPIO/ba/pmmacaubas/diario> e [www.macaubas.ba.gov.br/licitacoes](http://www.macaubas.ba.gov.br/licitacoes) no Setor de Licitações na sede da Prefeitura Municipal, na íntegra, nos dias úteis, no horário das 07h00min às 13h00min, mesmo endereço e período no qual os autos do processo administrativo permanecerão com vista franqueada aos interessados e onde serão recebidos os documentos de habilitação dos licitantes.

21.16. O foro para dirimir questões relativas ao presente Edital será o da Comarca de MACAÚBAS, Estado da Bahia, com exclusão de qualquer outro.

21.17. Integram este Edital, para todos os fins e efeitos, os seguintes anexos:

21.17.1. ANEXO I – Memorial Descritivo, publicado/disponibilizado em documentos apartados;

21.17.2. ANEXO II – Planilha orçamentária e composições analíticas dos preços unitários, publicado/disponibilizado em documentos apartados;

21.17.3. ANEXO III – Cronograma físico-financeiro, publicado/disponibilizado em documentos apartados;

21.17.4. ANEXO IV – Quadro de composição do BDI e composição de encargos sociais, publicado/disponibilizado em documentos apartados;

21.17.5. ANEXO V – Projetos Arquitetônicos, publicado/disponibilizado em documentos apartados;

21.17.6. ANEXO VI – ART - elaboração do projeto e do orçamento - publicado/disponibilizado em documentos apartados;

21.17.7. ANEXO VII – Nota técnica do setor de engenharia e Relatório Fotográfico - publicado/disponibilizado em documentos apartados;

21.17.8. ANEXO VIII – Modelos das Declaração Complementares – Modelo 01 - declaração de cumprimento dos requisitos de habilitação; Modelo 02 – declaração de assunção de obrigação de declarar fatos impeditivos de habilitação superveniente (art. 32, § 2º, Lei nº 8.666/1993), de inexistência de servidor público (art. 36, IV, Lei nº 12.462/2011) e de não utilização de mão de obra de menores de 18 (dezoito) anos de forma indevida (art. 7º, XXXIII, da Constituição Federal); Modelo 03 - declaração de

# Prefeitura Municipal de Macaúbas



## PREFEITURA MUNICIPAL DE MACAÚBAS

Rua Dr. Vital Soares, 268 - 1º Andar – CEP: 46.500-000

Macaúbas – Bahia - Fone (77) 3473-1461

CNPJ: 13.782.461/0001-05

elaboração independente da proposta; e Modelo 04 - Declaração de Microempresa e Empresa de Pequeno Porte .

21.17.9. ANEXO IX – Modelo de DECLARAÇÃO DE VISITA TÉCNICA OU DECLARAÇÃO DE RESPONSABILIDADE;

21.17.10. ANEXO X – Modelo de Proposta de Preço;

21.17.11. ANEXO XI – Modelo de Carta de apresentação dos documentos de habilitação.

21.17.12. ANEXO XII – Carta de Fiança Bancária.

21.17.13. ANEXO XIII – Minuta de Termo de Contrato.

Macaúbas/BA, 30 de setembro de 2020.

### JAKSON SOUZA SILVA

Secretário de Administração, Comunicação, Ciência e Tecnologia

### JOSÉ CARLOS RODRIGUES SOUZA

Presidente Substituto da Comissão Especial de Licitações



# Prefeitura Municipal de Macaúbas



## PREFEITURA MUNICIPAL DE MACAÚBAS

Rua Dr. Vital Soares, 268 - 1º Andar – CEP: 46.500-000

Macaúbas – Bahia - Fone (77) 3473-1461

CNPJ: 13.782.461/0001-05

### ANEXO VIII - MODELOS DAS DECLARAÇÕES COMPLEMENTARES

#### Modelo 01 - declaração de cumprimento dos requisitos de habilitação

RDC ELETRÔNICO Nº. -2020

Eu, \_\_\_\_\_ (nome completo), RG Nº. \_\_\_\_\_, representante credenciado (ou legal) da empresa \_\_\_\_\_ (razão social da pessoa jurídica), CNPJ Nº. \_\_\_\_\_, DECLARO, sob as penas da lei, que a empresa cumpre plenamente as exigências, condições e requisitos de habilitação previstos no Edital do RDC ELETRÔNICO Nº. \_-2020, realizado pela Prefeitura Municipal de Macaúbas.

**OBSERVAÇÃO: Eventuais descumprimentos ou falsas informações podem implicar em responsabilidade da empresa e do representante legal, conforme Art. 90 da lei 8.666/93.**

Data

Assinatura do credenciado (ou representante legal)

**Modelo 02 – declaração de assunção de obrigação de declarar fatos impeditivos de habilitação superveniente (art. 32, § 2º, Lei nº 8.666/1993), de inexistência de servidor público (art. 36, IV, Lei nº 12.462/2011) e de não utilização de mão de obra de menores de 18 (dezoito) anos de forma indevida (art. 7º, XXXIII, da Constituição Federal).**

RDC ELETRÔNICO Nº. -2020

Eu, \_\_\_\_\_ (nome completo), RG Nº. \_\_\_\_\_, representante legal da empresa \_\_\_\_\_ (razão social da pessoa jurídica), CNPJ Nº. \_\_\_\_\_, interessada em participar do RDC ELETRÔNICO Nº. \_-2020, realizado pela Prefeitura Municipal de Macaúbas, declaro, sob as penas da Lei, que a \_\_\_\_\_ (razão social da pessoa jurídica):

1. encontra-se em situação regular perante o Ministério do Trabalho e que *NÃO possui em seu quadro de pessoal empregado(s) menor de 18 anos de idade em trabalho noturno, perigoso ou insalubre e menor de 16 anos de idade, em qualquer trabalho, salvo na condição de aprendiz, a partir de 14 anos*, nos termos do art. 7º, XXXIII, da Constituição Federal e art. 27, V, da Lei 8666/93;
2. **NÃO** possui em seu quadro societário ou de empregados, bem como qualquer vínculo de natureza técnica, comercial, econômica, financeira ou trabalhista, com servidores, empregados ou ocupantes de cargo em comissão do órgão ou entidade contratante ou responsável pela licitação; e
3. até a presente data, inexistem fatos impeditivos para sua habilitação no presente processo licitatório **RDC ELETRÔNICO \_-2020**, ciente da obrigatoriedade de declarar ocorrências posteriores.

**OBSERVAÇÃO: Eventuais descumprimentos ou falsas informações podem implicar em responsabilidade da empresa e do representante legal, conforme Art. 90 da lei 8.666/93.**

Data

Assinatura do representante legal da empresa

#### Modelo 03 - declaração de elaboração independente da proposta

RDC ELETRÔNICO Nº. -2020

(Identificação completa do representante da licitante), como representante devidamente constituído de (Identificação completa da licitante ou do Consórcio) doravante denominado (Licitante/Consórcio), para

EDITAL – RDC ELETRÔNICO Nº 7-2020

Fls. 24/35



# Prefeitura Municipal de Macaúbas



## PREFEITURA MUNICIPAL DE MACAÚBAS

Rua Dr. Vital Soares, 268 - 1º Andar – CEP: 46.500-000

Macaúbas – Bahia - Fone (77) 3473-1461

CNPJ: 13.782.461/0001-05

fins do disposto no item 8.8.3 do Edital RDC ELETRÔNICO \_-2020, declara, sob as penas da lei, em especial o art. 299 do Código Penal Brasileiro, que:

(a) a proposta apresentada para participar da RDC ELETRÔNICO \_-2020 foi elaborada de maneira independente (pelo Licitante/Consórcio), e o conteúdo da proposta não foi, no todo ou em parte, direta ou indiretamente, informado, discutido ou recebido de qualquer outro participante potencial ou de fato da PE \_-2020, por qualquer meio ou por qualquer pessoa;

(b) a intenção de apresentar a proposta elaborada para participar da RDC ELETRÔNICO \_-2020 não foi informada, discutida ou recebida de qualquer outro participante potencial ou de fato da RDC ELETRÔNICO \_-2020, por qualquer meio ou por qualquer pessoa;

(c) que não tentou, por qualquer meio ou por qualquer pessoa, influir na decisão de qualquer outro participante potencial ou de fato da RDC ELETRÔNICO \_-2020 quanto a participar ou não da referida licitação;

(d) que o conteúdo da proposta apresentada para participar da RDC ELETRÔNICO \_-2020 não será, no todo ou em parte, direta ou indiretamente, comunicado ou discutido com qualquer outro participante potencial ou de fato da RDC ELETRÔNICO \_-2020 antes da adjudicação do objeto da referida licitação;

(e) que o conteúdo da proposta apresentada para participar da RDC ELETRÔNICO \_-2020 não foi, no todo ou em parte, direta ou indiretamente, informado, discutido ou recebido de qualquer integrante da Prefeitura Municipal de Macaúbas antes da abertura oficial das propostas; e

(f) que está plenamente ciente do teor e da extensão desta declaração e que detém plenos poderes e informações para firmá-la.

**OBSERVAÇÃO: Eventuais descumprimentos ou falsas informações podem implicar em responsabilidade da empresa e do representante legal, conforme Art. 90 da lei 8.666/93.**

\_\_\_\_\_, em \_\_\_\_ de \_\_\_\_\_ de \_\_\_\_\_

(representante legal do licitante/ consórcio, no âmbito da licitação, com identificação completa)

### Modelo 04 - Declaração de Microempresa e Empresa de Pequeno Porte

EDITAL DO PROCESSO DE LICITAÇÃO RDC ELETRÔNICO Nº. \_-2020.

**DECLARO**, sob as penas da lei e sem prejuízo das sanções e multas previstas neste ato convocatório, que a empresa \_\_\_\_\_, inscrita no CNPJ N°. \_\_\_\_\_, com sede na \_\_\_\_\_, está enquadrada como microempresa [ ], empresa de pequeno porte [ ] ou equiparado [ ], nos termos do artigo 3º da Lei Complementar nº. 123/2006, cujos termos declaro conhecer na íntegra, estando apta, portanto, a exercer todos os direitos decorrentes da referida norma legal.

DECLARO, também, ter expressado ciência das hipóteses de vedação ao tratamento jurídico diferenciado descritas no § 4º do artigo 3º da Lei Complementar nº. 123/2006; que a empresa declarante **não** possui qualquer embaraço para o gozo dos benefícios do tratamento diferenciado favorecido descrito na citada norma; e que possui pleno conhecimento de que a afirmativa desta declaração com conteúdo inverídico constitui crime tipificado no artigo 299 do Código Penal e induz à aplicação da sanção de declaração de inidoneidade prevista no artigo 87, inciso IV, da Lei nº. 8.666/1993, a teor do entendimento pacificado nos tribunais de controle externo.

Macaúbas, \_\_\_\_ de \_\_\_\_\_ de 2020.

EMPRESA LICITANTE: \_\_\_\_\_

NOME DO REPRESENTANTE: \_\_\_\_\_

CPF DO REPRESENTANTE: \_\_\_\_\_

EDITAL – RDC ELETRÔNICO Nº 7-2020

Fls. 25/35

# Prefeitura Municipal de Macaúbas



## PREFEITURA MUNICIPAL DE MACAÚBAS

Rua Dr. Vital Soares, 268 - 1º Andar – CEP: 46.500-000

Macaúbas – Bahia - Fone (77) 3473-1461

CNPJ: 13.782.461/0001-05

### ANEXO IX DECLARAÇÃO DE VISITA TÉCNICA OU DECLARAÇÃO DE RESPONSABILIDADE

EDITAL DO PROCESSO DE LICITAÇÃO RDC ELETRÔNICO Nº. \_-2020.

(nome/ razão social) \_\_\_\_\_, com sede à \_\_\_\_\_, na cidade de \_\_\_\_\_, Estado de \_\_\_\_\_, inscrita no CNPJ nº \_\_\_\_\_, por intermédio de seu representante o(a) Sr(a) \_\_\_\_\_, portador(a) da Carteira de Identidade nº \_\_\_\_\_ e CPF nº \_\_\_\_\_ DECLARA, para todos os fins, que visitou o local onde serão realizadas as **obras de REFORMA e AMPLIAÇÃO de prédio escolar localizado no Distrito de Lagoa Clara, zona rural do Município de Macaúbas/BA**, que conhece e considera compatível o Projeto Básico e os componentes do instrumento convocatório e que possui todas as informações relativas à sua execução. Declara, ainda, que não alegará posteriormente o desconhecimento de fatos evidentes à época da vistoria para solicitar qualquer alteração na vigência e no valor do contrato que vier a ser celebrado, caso seja a empresa vencedora.  
MACAÚBAS/BA, \_\_\_\_\_ de \_\_\_\_\_ de 202\_.

Nome e assinatura do responsável técnico da Prefeitura Municipal de MACAÚBAS

Razão Social / CNPJ / Nome Do Representante Legal / Assinatura - LICITANTE

**OU**

(Emitir em papel timbrado da empresa.)

EDITAL DO PROCESSO DE LICITAÇÃO RDC ELETRÔNICO Nº. \_-2020.

Pela presente declaramos, sob as penalidades da lei, que a (nome/ razão social) \_\_\_\_\_, com sede à \_\_\_\_\_, na cidade de \_\_\_\_\_, Estado de \_\_\_\_\_, inscrita no CNPJ nº \_\_\_\_\_, por intermédio de seu representante o(a) Sr(a) \_\_\_\_\_, portador(a) da Carteira de Identidade nº \_\_\_\_\_, CPF nº \_\_\_\_\_, tem pleno conhecimento das condições e peculiaridades inerentes à natureza dos serviços objeto da licitação, **DECLINANDO DA VISITA** prevista no item 9 do Edital, relativo a **obra de REFORMA e AMPLIAÇÃO de prédio escolar localizado no Distrito de Lagoa Clara, zona rural do Município de Macaúbas/BA**, assumindo total responsabilidade por esse fato e que não se utilizará deste para quaisquer questionamentos futuros de aspectos técnicos ou financeiros com a Prefeitura Municipal de Macaúbas/BA.  
Macaúbas/BA, \_\_\_\_\_ de \_\_\_\_\_ de \_\_\_\_\_.

Razão Social / CNPJ / Nome Do Representante Legal / Assinatura - LICITANTE

# Prefeitura Municipal de Macaúbas



## PREFEITURA MUNICIPAL DE MACAÚBAS

Rua Dr. Vital Soares, 268 - 1º Andar – CEP: 46.500-000

Macaúbas – Bahia - Fone (77) 3473-1461

CNPJ: 13.782.461/0001-05

### ANEXO X MODELO DE PROPOSTA DE PREÇOS

À  
COMISSÃO DE LICITAÇÃO /CPL  
REFERENTE: RDC ELETRÔNICO nº -202\_.

Prezados Senhores,

Pela presente, submetemos à apreciação de V.Sa., a nossa proposta relativa a licitação em epígrafe, assumindo inteira responsabilidade por quaisquer erros ou omissões que venham a ser verificados na preparação da mesma e declaramos ainda, que temos pleno conhecimento das condições em que se realizarão as obras e serviços e concordamos com a totalidade das instruções e critérios de qualificação definidos no edital em referência.

1 - PROPONENTE:

1.1. - Razão Social:

1.2. - Sede:

1.3. - C.N.P.J.:

1.4. - Endereço/Telefone/Fax/E-mail:

1.5. - Representante Legal para Assinatura do Contrato:

2 - PROPOSTA DE PREÇOS:

2.1. - A presente proposta representa um **DESCONTO linear do orçamento do projeto básico de xx,xx% (\_\_\_\_\_ por cento)**, totalizando no valor global de R\$ ..... (valor por extenso),

3 - PRAZO DE VALIDADE DA PROPOSTA

3.1. - Nossa proposta de preços tem validade mínima de 90 (noventa) dias, contados da abertura da proposta de preço.

4 – DECLARAÇÃO

Declaramos que nos preços propostos estão inclusos e diluídos os custos que envolvem a perfeita execução do contrato, bem como todos os custos relativos à mão de obra, encargos sociais e trabalhistas, as contribuições fiscais, transporte e seguro, bem como as despesas diretas e indiretas e quaisquer outras necessárias a total execução das obras/serviços, ou quaisquer outros que direta ou indiretamente venham a incidir sobre as mesmas.

5 – QUALIFICAÇÃO DO REPRESENTANTE LEGAL RESPONSÁVEL PELA ASSINATURA DO INSTRUMENTO CONTRATUAL.

Nome:

Cargo:

CI nº:

CPF nº:

OBS: **Os valores unitários que constam das planilhas anexas integram esta proposta**, assim como demais documentos pertinentes, em atendimento ao disposto no Edital.

\_\_\_\_\_ de \_\_\_\_\_ de 202\_.

RAZÃO SOCIAL / CNPJ / NOME DO REPRESENTANTE LEGAL / ASSINATURA

# Prefeitura Municipal de Macaúbas



## PREFEITURA MUNICIPAL DE MACAÚBAS

Rua Dr. Vital Soares, 268 - 1º Andar – CEP: 46.500-000

Macaúbas – Bahia - Fone (77) 3473-1461

CNPJ: 13.782.461/0001-05

### ANEXO XI

### CARTA DE APRESENTAÇÃO DOS DOCUMENTOS DE HABILITAÇÃO

À  
**Comissão Especial de Licitação**  
**RDC ELETRÔNICO n.º \_\_-2020**

Prezados Senhores,

Atendendo ao Edital do **RDC ELETRÔNICO Nº \_\_-2020** acima referenciada, a empresa [razão social e cnpj], representada pelo(a) Sr.(a) [Nome completo, RG e CPF], submete à apreciação desta Comissão de Licitação seus **DOCUMENTOS DE HABILITAÇÃO**, conforme especificações e exigências constantes do instrumento convocatório e dos seus anexos.

Fica a Comissão Especial de Licitação autorizada a conduzir diligências para verificar a veracidade das declarações, documentos e informações apresentados, e a buscar quaisquer esclarecimentos que se façam necessários para elucidar o conteúdo dos documentos ora submetidos.

\_\_\_\_\_ de \_\_\_\_\_ de 202\_.

RAZÃO SOCIAL / CNPJ / NOME DO REPRESENTANTE LEGAL / ASSINATURA

# Prefeitura Municipal de Macaúbas



## PREFEITURA MUNICIPAL DE MACAÚBAS

Rua Dr. Vital Soares, 268 - 1º Andar – CEP: 46.500-000

Macaúbas – Bahia - Fone (77) 3473-1461

CNPJ: 13.782.461/0001-05

### ANEXO XII

#### CARTA DE FIANÇA BANCÁRIA - GARANTIA DE CUMPRIMENTO DO CONTRATO (MODELO)

Pela presente Carta de Fiança, o Banco....., com sede ....., CNPJ/MF nº ....., por si diretamente e seus sucessores, se obriga perante a PREFEITURA MUNICIPAL DE MACAÚBAS-BA, com sede em ....., CNPJ/MF nº ....., em caráter irrevogável e irretirável como fiador solidário e principal pagador, com expressa renúncia aos benefícios estatuidos nos artigos 827 e 835 do Código Civil Brasileiro, da firma ....., com sede ....., CNPJ/MF nº ....., da importância de R\$ ....., correspondente a 5% (cinco por cento) do valor do Contrato nº ....., decorrente do processo de licitação **RDC ELETRÔNICO Nº \_\_\_\_-2020**.

A presente fiança é prestada para o fim específico de garantir o cumprimento, por parte de nossa Afiançada, das obrigações estipuladas no Contrato antes referido, celebrado, por nossa Afiançada e a PREFEITURA MUNICIPAL DE MACAÚBAS/BA.

Por força da presente fiança e em consonância com o Contrato acima indicado, obriga-se este Banco a pagar a PREFEITURA MUNICIPAL DE MACAÚBAS/BA, no prazo de 24 (vinte e quatro) horas, contado do simples aviso que pela mesma lhe for dado, até o limite do valor fixado acima, quaisquer importâncias cobertas por esta fiança.

Esta Carta de Fiança, vigorará pelo prazo de \_\_\_\_ (\_\_\_\_) meses corridos, ou até a extinção de todas as obrigações assumidas por nossa Afiançada mediante o referido Contrato.

Nenhuma objeção ou oposição da nossa Afiançada será admitida ou invocada por este Banco para o fim de escusar do cumprimento da obrigação assumida neste ato e por este Instrumento perante à PREFEITURA MUNICIPAL DE MACAÚBAS/BA.

Obriga-se este Banco, outrossim, pelo pagamento de quaisquer despesas judiciais e/ou extrajudiciais, bem assim por honorários advocatícios, na hipótese do PREFEITURA MUNICIPAL DE MACAÚBAS/BA se ver compelido a ingressar em juízo para demandar o cumprimento da obrigação a que se refere a presente garantia.

Declara, ainda, este Banco fiador, que a presente fiança está devidamente contabilizada e que satisfaz às determinações do Banco Central do Brasil e aos preceitos da legislação bancária aplicáveis e, que, os signatários deste instrumento estão autorizados a prestar a presente fiança. Declara, finalmente, que está autorizado pelo Banco Central do Brasil a expedir Carta de Fiança e que o valor da presente se contém dentro dos limites que lhe são autorizados pela referida entidade federal.

A presente fiança foi emitida em 01 (uma) única via.

\_\_\_\_\_  
(seguem-se as assinaturas autorizadas, com firmas reconhecidas)

# Prefeitura Municipal de Macaúbas



## PREFEITURA MUNICIPAL DE MACAÚBAS

Rua Dr. Vital Soares, 268 - 1º Andar – CEP: 46.500-000

Macaúbas – Bahia - Fone (77) 3473-1461

CNPJ: 13.782.461/0001-05

### ANEXO XIII MINUTA DO CONTRATO

O **MUNICÍPIO DE MACAÚBAS**, com sede na \_\_\_\_\_, Centro, MACAÚBAS/Bahia, CEP 46.500-000, inscrito no CNPJ nº \_\_\_\_\_, neste ato representado por seu Prefeito, Sr. \_\_\_\_\_, portador do CPF nº \_\_\_\_\_ e a **EMPRESA**.....(nome da empresa), CNPJ/MF n.º..... situada à .....(endereço da empresa), neste ato representado na forma dos seus Estatutos/Regimentos/Contrato Social, pelo Sr. \_\_\_\_\_ (nome do representante legal da empresa), portador de documento de identidade n.º.....SSP/....., CPF/MF n.º....., doravante denominadas, respectivamente, CONTRATANTE E CONTRATADA, sob a égide da Lei Federal nº 8.666/93, e nos termos do processo administrativo de licitação, RDC ELETRÔNICO Nº \_\_\_\_-2020, resolvem e acordam na celebração do presente instrumento contratual, visando a execução de obras/serviços, mediante as cláusulas e condições a seguir ajustadas:

#### CLÁUSULA PRIMEIRA - OBJETO

Constitui objeto do presente a contratação de empresa especializada para execução da obra de \_\_\_\_\_, obedecendo as condições oferecidas na Proposta de Preços da licitação RDC ELETRÔNICO nº \_\_\_\_-2020 que, independente de transcrição, integra este instrumento.

**Sub-Cláusula Primeira** – A contratada ficará obrigadas a aceitar nas mesmas condições contratuais, acréscimos ou supressões na prestação do serviço objeto da presente licitação, de até 25% (vinte e cinco por cento) do valor inicial atualizado do contrato para os acréscimos e supressões, nos termos do Artigo 65, §1º, da Lei nº. 8.666.

**Sub-Cláusula Segunda** – É vedada a subcontratação TOTAL do objeto, a associação da contratada com outrem, a cessão ou transferência, total ou parcial do contrato, bem como a fusão, cisão ou incorporação da contratada, não se responsabilizando o contratante por nenhum compromisso assumido por aquela com terceiros sem a anuência prévia da Contratante.

**Sub-Cláusula Terceira** – Os serviços objeto deste contrato não podem sofrer solução de continuidade durante todo o prazo da sua vigência, devendo ser executados por empregados da CONTRATADA, sob a inteira responsabilidade funcional e operacional desta, mediante vínculo de subordinação dos trabalhadores para com a empresa contratada, sobre os quais manterá estrito e exclusivo controle.

#### CLÁUSULA SEGUNDA – PRAZO DE VIGÊNCIA E EXECUÇÃO

O prazo de vigência do presente contrato é de 12 (doze) meses, a contar da data de sua assinatura, podendo ser prorrogado através de Termo Aditivo, nos termos do artigo 57, da Lei Federal nº 8.666/93, desde que observadas às normas legais vigentes; **o prazo de execução total do objeto é de 180 (cento e oitenta) dias**, a contar após o transcurso de 10 (dez) dias úteis da data de recebimento eletrônico (e-mail) da Ordem de Serviço a ser emitida pela Contratante, sendo admitida uma única prorrogação deste prazo (início da execução da obra), desde que sejam comprovados e aceitos os motivos apresentados pela Contratada.

**Sub-Cláusula Única** – A variação do valor contratual para fazer face ao reajuste de preços previsto no próprio contrato, as atualizações, compensações ou punições financeiras decorrentes das condições de pagamento nele previstas, bem como o empenho de dotações orçamentárias suplementares até o limite do seu valor corrigido, não caracterizam alteração do mesmo, podendo ser registrados por simples apostila, dispensando a celebração de aditamento.

#### CLÁUSULA TERCEIRA - DO PREÇO E DO REAJUSTE

Os serviços objeto deste contrato serão prestados pelos preços unitários constantes das planilhas em anexo, as quais correspondem aos preços unitários propostos pela CONTRATADA na licitação acima definida, dando-se ao presente contrato o valor global de ..... (.....)

**Sub-Cláusula Primeira** – Neste preço estão incluídos todos os custos com material de consumo, salários, encargos sociais, previdenciários e trabalhistas de todo o pessoal da CONTRATADA, como também fardamento, transporte de qualquer natureza, materiais empregados, inclusive ferramentas, utensílios e equipamentos utilizados, depreciação, aluguéis, administração, impostos, taxas, emolumentos e quaisquer outros custos que, direta ou indiretamente, se relacionem com o fiel cumprimento pela CONTRATADA das obrigações.

**Sub-Cláusula Segunda** – O valor do contrato será fixo, porém poderá ser corrigido anualmente mediante requerimento da contratada, após o interregno mínimo de um ano, contado a partir da data de formação da planilha orçamentária (16.09.2020), pela variação do índice INCC (Índice Nacional de Custos da Construção) ou outro que vier a substituí-lo, e afetará exclusivamente as etapas/parcelas do empreendimento cujo atraso NÃO DECORRA DE CULPA DA CONTRATADA.

#### CLÁUSULA QUARTA - DOTAÇÃO ORÇAMENTÁRIA

EDITAL – RDC ELETRÔNICO Nº 7-2020

Fls. 30/35



# Prefeitura Municipal de Macaúbas



## PREFEITURA MUNICIPAL DE MACAÚBAS

Rua Dr. Vital Soares, 268 - 1º Andar – CEP: 46.500-000

Macaúbas – Bahia - Fone (77) 3473-1461

CNPJ: 13.782.461/0001-05

As despesas para o custeio da execução das obras contratadas com base na citada licitação, no que couber, serão custeadas à conta dos recursos orçamentários, constantes de dotações consignadas no orçamento municipal vigente da Prefeitura Municipal de MACAÚBAS, definidas abaixo:

Unidade: 02.04.00 FUNDO MUNICIPAL DE EDUCAÇÃO  
12.361.042.2316 Gestão dos Recursos de Precatórios - FUNDEF  
4.4.9.0.51.00.00 Obras e Instalações

Fonte: 95 – Ação Judicial FUNDEF – Precatórios - 2017

**Sub-Clausula Única** – A CONTRATANTE consignará nos próximos exercícios em seu orçamento as dotações necessárias ao atendimento dos pagamentos previstos.

### CLÁUSULA QUINTA - PAGAMENTO

O pagamento será efetuado pela Contratante, APÓS A CONCLUSÃO DE CADA ETAPA DA OBRA PREVISTA NO CRONOGRAMA FÍSICO-FINANCEIRO e aferição e elaboração de boletim de medição emitido pelo fiscal técnico da Prefeitura Municipal, discorrendo a etapa/eventos, quantitativos dos serviços concluídos de forma satisfatória, no prazo de 30 (trinta) dias, contados da apresentação da Nota Fiscal/Fatura contendo o detalhamento da execução do objeto e os materiais empregados juntamente com o Boletim de Medição e o Diário de Obras, com a execução devidamente atestada pelo setor técnico de engenharia desta Prefeitura, através de ordem bancária, para crédito em banco, agência e conta corrente indicados pelo CONTRATADO.

**Sub-Clausula Primeira** – Os pagamentos decorrentes deste instrumento, cujos valores não ultrapassem o limite de que trata o inciso II do art. 24 da Lei nº 8.666/93, serão efetuados em até 05 (cinco) dias úteis, contados da apresentação da fatura.

**Sub-Clausula Segunda** – A CONTRATADA somente emitirá Nota Fiscal/Fatura, após aprovação do valor da medição apresentada, obrigatoriamente acompanhada da planilha de medição, com detalhamento dos serviços executados, e de memória de cálculo detalhada.

**Sub-Clausula Terceira** – O pagamento será precedido de consulta, para comprovação de cumprimento dos requisitos de habilitação estabelecidos neste edital.

**Sub-Clausula Quarta** – Na hipótese de irregularidade, o CONTRATADO deverá regularizar a sua situação no prazo de até 05 (cinco) dias, sob pena de aplicação das penalidades previstas no edital e seus anexos e rescisão do contrato.

**Sub-Clausula Quinta** – Havendo erro na apresentação da Nota Fiscal/Fatura ou dos documentos pertinentes à contratação, ou, ainda, circunstância que impeça a liquidação da despesa, o pagamento ficará pendente até que o CONTRATADO providencie as medidas saneadoras. Nesta hipótese, o prazo para pagamento iniciar-se-á após a regularização da situação, não acarretando qualquer ônus para a CONTRATANTE.

**Sub-Clausula Sexta** – Sobre o valor devido ao CONTRATADO, a Administração efetuará a retenção dos impostos devidos, nos termos da legislação pertinente.

**Sub-Clausula Sétima** – ~~Se o CONTRATADO for optante pelo Simples Nacional, nos termos da Lei Complementar nº 123/06, não sofrerá a retenção tributária quanto aos impostos e contribuições abrangidos por aquele regime. No entanto, o pagamento ficará condicionado à apresentação de comprovação por meio de documento oficial de que faz jus ao tratamento tributário favorecido previsto na referida Lei Complementar.~~

**Sub-Clausula Oitava** – O CONTRATANTE deduzirá do montante a ser pago os valores correspondentes às multas e/ou indenizações devidas pelo CONTRATADO.

**Sub-Clausula Nona** – É vedado ao CONTRATADO transferir a terceiros os direitos ou créditos decorrentes do contrato.

**Sub-Clausula Décima** – Quando da ocorrência de eventuais atrasos de pagamento provocados exclusivamente pelo CONTRATANTE, o valor devido deverá ser acrescido de compensação financeira, e sua apuração se fará desde a data de seu vencimento até a data do efetivo pagamento, em que os juros de mora serão calculados à taxa de 0,5% (meio por cento) ao mês, ou 6% (seis por cento) ao ano, mediante aplicação das seguintes fórmulas:

$$I = (TX/100)/365$$

$$EM = I \times N \times VP, \text{ onde:}$$

I =, Índice de compensação financeira;

TX = Percentual da taxa de juros de mora anual;

EM = Encargos moratórios;

N = Número de dias entre a data prevista para o pagamento e a do efetivo pagamento;

VP = Valor da parcela em atraso.

**Sub-Clausula Décima Primeira** – Qualquer pagamento, somente será efetuado mediante apresentação da respectiva Nota Fiscal emitida em nome do CONTRATANTE, acompanhada da Fatura correspondente em 03 (três) vias. Além disso, a partir da 2ª (segunda) fatura, deverão também ser apresentadas as guias de recolhimento das contribuições devidas ao INSS e ao FGTS cujo vencimento estabelecido em lei tenha

EDITAL – RDC ELETRÔNICO Nº 7-2020

Fls. 31/35



# Prefeitura Municipal de Macaúbas



## PREFEITURA MUNICIPAL DE MACAÚBAS

Rua Dr. Vital Soares, 268 - 1º Andar – CEP: 46.500-000

Macaúbas – Bahia - Fone (77) 3473-1461

CNPJ: 13.782.461/0001-05

ocorrido no mês anterior. Nenhum pagamento isentará a CONTRATADA das responsabilidades contratuais, nem implicará em aprovação definitiva dos serviços executados, total ou parcialmente.

### **CLÁUSULA SEXTA - ALTERAÇÃO DO VALOR**

O valor estipulado na Cláusula Terceira será reajustado/revisto por meio de termo aditivo e nas hipóteses do Artigo 65 da Lei nº 8.666/1993, ficando o CONTRATADO obrigado a aceitar o quanto disposto no §1º do referido dispositivo legal.

### **CLÁUSULA SÉTIMA - OBRIGAÇÕES DA CONTRATADA:**

Além das obrigações contidas neste Contrato por determinação legal, obriga-se a:

a) executar os serviços objeto deste Contrato de acordo com as especificações e/ou normas da ABNT exigida, observar Projeto Básico / Memorial Descritivo / Especificações (Anexo I), devendo **INICIAR OS SERVIÇOS APÓS o recebimento eletrônico (e-mail) da Ordem de Serviço, respeitado o PRAZO MÁXIMO DE ATÉ 10 (DEZ) DIAS ÚTEIS;**

b) disponibilizar o material de consumo necessário para a realização dos serviços;

c) arcar com todas as despesas decorrentes de transporte, alimentação, assistência médica e de pronto socorro de seus empregados;

d) promover, por sua conta e risco, o transporte de seus empregados, dos equipamentos, materiais e utensílios necessários à execução dos serviços objeto deste Contrato;

e) responder pelas obrigações, despesas, encargos trabalhistas, securitários, previdenciários e outros, na forma da legislação em vigor relativo aos empregados utilizados na execução dos serviços ora contratados, sendo-lhe defeso invocar a existência desse contrato para tentar eximir-se daquelas obrigações ou transferi-las à contratante;

f) zelar pela boa e completa execução dos serviços contratados e facilitar, por todos os meios ao seu alcance, a ampla ação fiscalizadora dos prepostos designados pelo Contratante, atendendo prontamente as observações e exigências que lhe forem solicitadas;

g) efetuar pontualmente o pagamento de todas as taxas e impostos que incidam ou venham a incidir sobre as suas atividades e/ou sobre a execução do objeto do presente Contrato, inclusive as obrigações sociais e previdenciárias e trabalhistas dos seus empregados;

h) apresentar, sempre que solicitado pela CONTRATANTE, folha de pagamento de seus empregados, Guias de Recolhimento das Contribuições Sociais e previdenciárias (INSS, FGTS e PIS), sob pena, em caso de recusa ou falta de exibição dos mesmos, de ser susgado o pagamento de quaisquer faturas que lhes forem devidas, até o cumprimento desta obrigação;

i) comunicar ao CONTRATANTE, qualquer anormalidade que interfira no bom andamento dos serviços, objeto do presente Contrato, provocada por empregados da Contratada, inclusive indicando o nome do responsável;

j) providenciar e manter atualizadas todas as licenças e alvarás junto as repartições competentes, necessários à execução dos serviços objeto do presente contrato, efetuando pontualmente todos os pagamentos de taxas e impostos que incidam ou venham incidir sobre as suas atividades;

k) arcar com todo e qualquer dano ou prejuízo, de qualquer natureza, causados à contratante e/ou a terceiros por sua culpa, ou em consequência de erros, imperícia própria, ou de auxiliares que estejam sob sua responsabilidade na execução dos serviços contratados;

l) observar e respeitar as Legislações Federal, Estadual e Municipal, relativas a prestação dos seus serviços; cumprir rigorosamente as disposições da Lei 8.666/93.

m) manter, durante toda a execução do contrato, em compatibilidade com as obrigações por ele assumidas, todas as condições de habilitação e qualificação exigidas na licitação.

n) exigência de comprovação mensal junto ao setor financeiro competente, do cumprimento das obrigações trabalhistas, fiscais, tributárias e previdenciárias, incluindo-se o pagamento dos direitos previstos na Consolidação das Leis do Trabalho e nas Convenções, Dissídios ou Acordos Coletivos de trabalho, obrigações decorrentes do cumprimento das normas de segurança e medicina do trabalho, bem como das normas e legislação especializadas de proteção ao meio ambiente, comprovação de pagamento de salários, FGTS e os demais encargos de natureza trabalhista;

o) obrigação do contratado de exibir os instrumentos de rescisão de contratos de trabalho vinculados à execução do contrato;

p) Registrar o Contrato no CREA e apresentar o comprovante de pagamento da "Anotação de Responsabilidade Técnica", antes da emissão da primeira fatura.

q) Fornecer e colocar no local das obras / serviços placa de divulgação e identificação da mesma, e placa de inauguração, quando for o caso, as quais serão confeccionadas de acordo com o manual apropriado a ser fornecido pela CONTRATANTE.

r) Matricular os serviços no INSS e entregar à CONTRATANTE as guias de recolhimento das contribuições devidas ao INSS e ao FGTS, nos termos da legislação específica em vigor. As referidas guias serão acompanhadas de declaração elaborada em papel timbrado do CONTRATADO, carimbada e assinada

EDITAL – RDC ELETRÔNICO Nº 7-2020

Fls. 32/35

# Prefeitura Municipal de Macaúbas



## PREFEITURA MUNICIPAL DE MACAÚBAS

Rua Dr. Vital Soares, 268 - 1º Andar – CEP: 46.500-000

Macaúbas – Bahia - Fone (77) 3473-1461

CNPJ: 13.782.461/0001-05

por pessoa legalmente habilitada para tal fim, atestando, sob as penas da lei, que as mesmas correspondem fielmente ao total da mão-de-obra empregada nos serviços contratados.

s) Manter no local das obras / serviços um "Diário de Ocorrências / Diário de Obras", no qual serão feitas anotações diárias referentes ao andamento dos serviços, qualidade dos materiais, mão-de-obra, como também reclamações, advertências e principalmente problemas de ordem técnica que requeiram solução, por uma das partes. Este Diário, devidamente rubricado pela Fiscalização e pela CONTRATADA, em todas as vias, ficará em poder da CONTRATANTE após a conclusão das obras / serviços.

t) Obedecer às normas de higiene e prevenção de acidentes, a fim de garantir a salubridade e a segurança nos acampamentos e nos canteiros de serviços.

u) Responder por todos os ônus e obrigações concernentes às legislações Fiscal, Previdenciária, Trabalhista e Comercial, inclusive os decorrentes de acidentes de trabalho.

v) Responder financeiramente, sem prejuízo de medidas outras que possam ser adotadas, por quaisquer danos causados à União, Estado, Município ou terceiros, em razão da execução das obras / serviços.

x) Manter, durante toda a execução do contrato, todas as condições de habilitação e qualificação exigidas na licitação.

y) Responsabilizar-se pela qualidade das obras, materiais e serviços, devendo promover as readequações sempre que detectadas impropriedades que possam comprometer a consecução do objeto contratado.

z) Permitir o livre acesso dos servidores/fiscais da contratante e da concedente, bem como dos órgãos de controle interno e externo, aos documentos e registros contábeis.

### CLÁUSULA OITAVA - OBRIGAÇÕES DO CONTRATANTE

Além das obrigações previstas no presente Contrato por determinação legal. O CONTRATANTE obriga-se a:

1. Designar prepostos para conferir, fiscalizar, apontar falhas e atestar a execução do serviço;
2. Efetuar, nos prazos indicados, os pagamentos devidos à CONTRATADA;
3. Notificar, por escrito, à CONTRATADA, quando da aplicação de multas previstas neste contrato;
4. Prestar esclarecimentos e informações à contratada que visem orientá-la na correta prestação dos serviços pactuados, dirimindo as questões omissas neste instrumento assim como dar-lhe ciência de qualquer alteração no presente Contrato.

### CLÁUSULA NONA - DO REGIME DE EXECUÇÃO

O presente contrato será realizado em regime de EMPREITADA POR PREÇO UNITÁRIO devendo as obras/serviços, objeto deste contrato, serem desenvolvidos por profissionais habilitados conforme a lei, nos seus Conselhos Profissionais, e qualificados para as atividades a que se propõem.

### CLÁUSULA DÉCIMA - DA FISCALIZAÇÃO

A fiscalização dos serviços, ora contratados, será exercida pela CONTRATANTE através do Sr. \_\_\_\_\_, ocupante do cargo de \_\_\_\_\_, pessoa com poderes para:

- a) recusar os serviços que não tenham sido executados de acordo com as condições especificadas neste Contrato;
- b) comunicar à Contratada, quaisquer irregularidades encontradas na execução dos serviços, estabelecendo prazos para que as mesmas sejam regularizadas;
- c) notificar, advertir e denunciar o contratado em caso de descumprimento dos itens a até o, constantes na Cláusula Segunda.

As atribuições dos membros da fiscalização, bem como do gestor e fiscal do contrato, designados neste ato, estão contidas nas normas do Decreto Municipal nº 0090/2020, de 30 de julho de 2020, no que couber.

### CLÁUSULA DÉCIMA PRIMEIRA - RECEBIMENTO DAS OBRAS

O recebimento provisório e definitivo da obra serão efetuados de acordo com o estabelecido no instrumento convocatório e nos termos da Lei Federal nº 8.666/93

Realizada a medição final, a Contratada deverá solicitar, de maneira formal, ao responsável pelo acompanhamento e fiscalização da Obra, o seu recebimento provisório, acompanhado dos seguintes documentos:

- a) Relação nominal do(s) responsável(is) técnico(s) pelo objeto contratado, com discriminação de categoria(s) e número(s) de registro(s) profissional(is), função(ões) e período de atuação de cada um;
- b) Cópia do diário de obra;
- c) Minuta do atestado a ser fornecido;
- d) Outros documentos a critério do Órgão Contratante.

A Contratante, através do responsável pelo acompanhamento e fiscalização da obra, deverá providenciar termo circunstanciado de recebimento provisório, no prazo máximo de 15 (quinze) dias contados da solicitação que lhe fizer a Contratada. Tal documento deverá ser firmado também pela Contratada.

### CLÁUSULA DÉCIMA SEGUNDA - DA FACULDADE DE EXIGIBILIDADE

# Prefeitura Municipal de Macaúbas



## PREFEITURA MUNICIPAL DE MACAÚBAS

Rua Dr. Vital Soares, 268 - 1º Andar – CEP: 46.500-000  
Macaúbas – Bahia - Fone (77) 3473-1461  
CNPJ: 13.782.461/0001-05

Fica estabelecido que na hipótese da CONTRATANTE deixar de exigir qualquer condição deste Contrato, tal faculdade não importará em novação, não se caracterizando como renúncia de exigí-la em oportunidades futuras.

### CLÁUSULA DÉCIMA TERCEIRA – DAS GARANTIAS

No prazo de até 10 (dez) dias úteis, a contar da assinatura do contrato a CONTRATADA fica obrigada a prestar garantia no valor correspondente a 05% (cinco por cento) do valor do contrato, podendo optar por uma das seguintes modalidades:

- Caução em dinheiro ou títulos da dívida pública;
- Seguro garantia;
- Fiança bancária.

A validade da garantia, qualquer que seja a modalidade escolhida, deverá abranger um período mínimo de 3 (três) meses após o término da vigência contratual. No caso de alteração do valor do contrato, ou prorrogação de sua vigência, a GARANTIA DEVERÁ SER AJUSTADA à nova situação ou renovada, seguindo os mesmos parâmetros utilizados quando da contratação.

### CLÁUSULA DÉCIMA QUARTA - DAS PENALIDADES

O descumprimento parcial ou total de qualquer das cláusulas contratuais sujeitará o contratado às sanções previstas na Lei Federal nº 8.666/93, garantida a prévia e ampla defesa em processo administrativo.

A inexecução parcial ou total das obrigações contratuais ensejará a aplicação das seguintes penalidades:

- Perda da garantia;
- Multas percentuais sobre o valor do contrato;
- Suspensão do direito de licitar e contratar com a Administração Pública Estadual;
- Declaração de inidoneidade para licitar e contratar com a Administração Pública Estadual.

A multa será graduada de acordo com a gravidade da infração, nos seguintes limites máximos:

- multa moratória de até 0,25% (zero vírgula vinte e cinco por cento) por dia de atraso injustificado sobre o valor da parcela inadimplida, até o limite de 45 (quarenta e cinco) dias;
- em se tratando de inobservância do prazo fixado para apresentação da garantia (seja para reforço ou por ocasião de prorrogação), aplicar-se-á multa de 0,07% (sete centésimos por cento) do valor do contrato por dia de atraso, observado o máximo de 2% (dois por cento), de modo que o atraso superior a 10 (dez) dias autorizará a Administração contratante a promover a rescisão do contrato;
- as penalidades de multa decorrentes de fatos diversos serão consideradas independentes entre si;
- multa compensatória de até 20% (vinte por cento) sobre o valor total do contrato, no caso de inexecução total do objeto.

A CONTRATANTE se reserva ao direito de descontar do pagamento devido à CONTRATADA o valor de qualquer multa porventura imposta em virtude do descumprimento das condições estipuladas no contrato. As multas não têm caráter compensatório e o seu pagamento não eximirá a contratada da responsabilidade por perdas e danos decorrentes da inexecução total ou parcial das obrigações assumidas.

A CONTRATADA deverá alegar os motivos de força maior ou de casos fortuitos dentro de 10 (dez) dias da sua ocorrência e apresentar os documentos comprobatórios até 15 (quinze) dias, após a cessação do mesmo para serem apreciados devendo a Contratante no prazo de 05 (cinco) dias, a contar do recebimento dos documentos, aceitar ou recusar os motivos alegados dando por escrito as razões de sua eventual recusa.

### CLÁUSULA DÉCIMA QUINTA - DA RESCISÃO

A inexecução, total ou parcial, deste Contrato ensejará a sua rescisão com as consequências contratuais e as previstas na Lei nº. 8.666/93.

O CONTRATANTE poderá rescindir administrativamente o presente contrato nas hipóteses previstas nos incisos I a XII, XVII e XVIII do art. 78 da Lei 8.666/93.

Nas hipóteses de rescisão com base nos incisos I a XI e XIII do art. 78 da Lei 8.666/93 não cabe ao contratado direito a qualquer indenização.

O Contratante poderá considerar o presente Contrato rescindido de pleno direito, sem que assista à Contratada, direito a qualquer indenização, nas hipóteses em que:

- A Contratada abandonar ou suspender a execução dos serviços, salvo por motivo de caso fortuito ou de força maior, devidamente, comprovados;
- A Contratada infringir quaisquer das Cláusulas contratuais;
- A Contratada requerer ou tiver sido declarada a falência, concordata, insolvência ou dissolução judicial ou extrajudicial;

**CLÁUSULA DÉCIMA SEXTA – DA LEGISLAÇÃO** – O presente contrato reger-se-á pelo disposto na Lei 8.666/93, e os casos omissos, aplicar-se-ão subsidiariamente as normas de direito civil pertinentes.

# Prefeitura Municipal de Macaúbas



## PREFEITURA MUNICIPAL DE MACAÚBAS

Rua Dr. Vital Soares, 268 - 1º Andar – CEP: 46.500-000

Macaúbas – Bahia - Fone (77) 3473-1461

CNPJ: 13.782.461/0001-05

**CLÁUSULA DÉCIMA SÉTIMA – DO RECONHECIMENTO DOS DIREITOS DA ADMINISTRAÇÃO** – O CONTRATADO reconhece desde já os direitos do CONTRATANTE, em caso de rescisão administrativa prevista no Artigo 77 da Lei nº. 8.666/1993.

**CLÁUSULA DÉCIMA OITAVA – DA VINCULAÇÃO** – O presente contrato se vincula aos termos do processo administrativo de licitação – RDC ELETRÔNICO nº. \_\_\_\_/2020.

**CLÁUSULA DÉCIMA NOVA – DA ELEIÇÃO DO FORO**

As partes contratantes elegem o Foro da Comarca de MACAÚBAS, para dirimir qualquer dúvida do presente contrato, renunciando a qualquer outro por mais privilegiado que seja.

E, por estarem assim justos e contratados, assinam o presente contrato em duas vias digitadas, todas de igual forma e teor, contratante e contratada, na presença de duas testemunhas a tudo presentes. MACAÚBAS, \_\_ de \_\_\_\_\_ de 202\_\_.

CONTRATANTE

**Prefeitura Municipal de MACAÚBAS**

CONTRATADO

**Testemunhas:**

.....  
NOME:

CPF:

.....  
NOME:

CPF:

# Prefeitura Municipal de Macaúbas

## 2020

**MEMORIAL  
DESCRITIVO**

REFORMA E AMPLIAÇÃO DAS ESCOLAS DO MUNICÍPIO -  
MUNICÍPIO DE MACAÚBAS/BA

# Prefeitura Municipal de Macaúbas



## PREFEITURA MUNICIPAL DE MACAÚBAS

Rua Dr. Vital Soares, 577 - 1º Andar - CEP:46500-000

Macaúbas - Bahia - Fone:(77) 3473-1461

CNPJ: 13.782.461/0001-05

### ESPECIFICAÇÕES TÉCNICAS DE MATERIAIS E SERVIÇOS

#### OBRA:

REFORMA E AMPLIAÇÃO DA COLÉGIO DE LAGOA CLARA

#### LOCAL:

POVOADO DE LAGOA CLARA

MACAÚBAS – BAHIA

#### PROPIETÁRIO:

PREFEITURA MUNICIPAL DE MACAÚBAS

Março de 2020



# Prefeitura Municipal de Macaúbas



## PREFEITURA MUNICIPAL DE MACAÚBAS

Rua Dr. Vital Soares, 577 - 1º Andar - CEP:46500-000  
 Macaúbas - Bahia - Fone:(77) 3473-1461  
 CNPJ: 13.782.461/0001-05

### SUMÁRIO

<b>CONSIDERAÇÕES INICIAIS .....</b>	<b>5</b>
<b>SERVIÇOS PRELIMINARES .....</b>	<b>6</b>
<b>1. – REFORMA .....</b>	<b>6</b>
1.1 – DEMOLIÇÕES E RETIRADAS .....	6
1.2 – VEDAÇÃO - REFORMA .....	7
1.3 – COBERTURA – REFORMA .....	7
1.4 – ESQUADRIAS – REFORMA .....	7
1.5 – REVESTIMENTOS – REFORMA .....	8
1.6 – SISTEMA DE PISO – REFORMA .....	8
1.7 – PINTURA – REFORMA .....	8
1.8 – SISTEMA HIDROSANITÁRIO – REFORMA .....	9
1.9 – LOUÇAS E METAIS – REFORMA .....	9
1.10 – SISTEMA CONTRA INCÊNDIO – REFORMA .....	10
1.11 – INSTALAÇÕES ELÉTRICAS – REFORMA .....	10
<b>2. – AMPLIAÇÃO .....</b>	<b>11</b>
2.1 - SERVIÇOS PRELIMINARES - AMPLIAÇÃO .....	11
2.2 - MOVIMENTO DE TERRAS PARA FUNDAÇÕES - AMPLIAÇÃO .....	11
2.3 - FUNDAÇÕES - AMPLIAÇÃO .....	12
2.4 - SUPERESTRUTURA - AMPLIAÇÃO .....	12
2.5 - VEDAÇÃO - AMPLIAÇÃO .....	13
2.6 - ESQUADRIAS - AMPLIAÇÃO .....	14
2.7 - COBERTURA – AMPLIAÇÃO .....	14
2.8 - IMPERMEABILIZAÇÃO – AMPLIAÇÃO .....	15
2.9 - REVESTIMENTOS – AMPLIAÇÃO .....	15
2.10 - PISO - AMPLIAÇÃO .....	15

# Prefeitura Municipal de Macaúbas



## PREFEITURA MUNICIPAL DE MACAÚBAS

Rua Dr. Vital Soares, 577 - 1º Andar - CEP:46500-000

Macaúbas - Bahia - Fone:(77) 3473-1461

CNPJ: 13.782.461/0001-05

2.11 - PINTURA – AMPLIAÇÃO.....	16
2.12 - INSTALAÇÕES HIDROSSANITÁRIAS - AMPLIAÇÃO.....	16
2.13 - LOUÇAS, METAIS E ACESSÓRIOS - AMPLIAÇÃO.....	16
2.14 - INSTALAÇÕES ELÉTRICAS .....	16
2.15 - SERVIÇOS DIVERSOS .....	17
2.15.1 – Bancos, Mesas e Muretas.....	17
2.15.2 – Mastro para bandeira.....	17
2.15.3 – Caixa de areia .....	17
2.15.4 – Muro.....	18
2.15.5 – Passarela coberta .....	18
2.15.6 – Piso tátil.....	19
2.15.7 – SPDA (Sistema de Proteção Contra Descargas Atmosféricas).....	19

# Prefeitura Municipal de Macaúbas



**PREFEITURA MUNICIPAL DE MACAÚBAS**  
Rua Dr. Vital Soares, 577 - 1º Andar - CEP:46500-000  
Macaúbas - Bahia - Fone:(77) 3473-1461  
CNPJ: 13.782.461/0001-05

## CONSIDERAÇÕES INICIAIS

Trata-se do projeto de reforma e ampliação do Colégio do povoado de Lagoa Clara – Neste município.

Este memorial tem por objetivo descrever e especificar de forma clara a reforma da edificação, de forma a complementar as informações contidas nos projetos, planilha e cronograma.

Todos os materiais a serem empregados na obra deverão ser comprovadamente de boa qualidade e satisfazer rigorosamente as especificações constantes neste memorial e no projeto arquitetônico e planilha orçamentária. Todos os serviços deverão ser executados em completa obediência aos princípios de boa técnica, devendo ainda satisfazer rigorosamente às Normas Brasileiras.

Os interessados em participar da licitação deverão realizar visita ao local da obra, sendo fornecido, pelo setor de engenharia da Prefeitura Municipal de Macaúbas, o atestado da visita ou DECLARAÇÃO de pleno conhecimento de todas as informações e dos locais que serão executados os serviços.

A execução da edificação ficará a cargo da empresa contratada, Empreiteira, após processo licitatório, que deverá providenciar a Anotação de Responsabilidade Técnica de execução da Obra, junto ao Conselho Regional de Engenharia e Agronomia – CREA local ou ao Conselho de Arquitetura e Urbanismo – CAU, e atender as especificações deste memorial e do contrato de prestação de serviço que será celebrado entre a Empreiteira e o Ente Federado contratante. Para a execução dos serviços serão necessários ainda os procedimentos normais de regularização do Responsável Técnico da Empreiteira, junto ao contratante, com relação ao comando da obra (residência), diário de obra, licenças e alvarás.

Poderá a Fiscalização paralisar a execução dos serviços, bem como solicitar que sejam refeitos, quando eles não forem executados de acordo com as especificações, detalhes ou com a boa técnica construtiva. As despesas decorrentes de tais atos serão de inteira responsabilidade da Empreiteira.

---

Rua Doutor Vital Soares – Centro  
Macaúbas – BA – Brasil

Prefeitura Municipal

Página 5/19

# Prefeitura Municipal de Macaúbas



**PREFEITURA MUNICIPAL DE MACAÚBAS**  
Rua Dr. Vital Soares, 577 - 1º Andar - CEP:46500-000  
Macaúbas - Bahia - Fone:(77) 3473-1461  
CNPJ: 13.782.461/0001-05

## SERVIÇOS PRELIMINARES

Será de responsabilidade da empreiteira manter na obra, em local determinado pela fiscalização, placas da Empreiteira e demais Responsáveis Técnicos pela execução, bem como a placa da Prefeitura Municipal de Macaúbas.

Deverão ser retirados ou remanejados da obra todos os materiais e entulhos que estejam acumulados dentro da edificação e nos limites do terreno.

O Muro frontal com grade será demolido e construído um novo 10 (dez) metros à frente com gradil e pórtico de acesso em acordo ao projeto e serviços constantes na planilha orçamentária.

Será instalado piso tátil direcional e/ou alerta, de concreto, colorido, p/deficientes visuais, dimensões 25x25cm, aplicado com argamassa industrializada ac-ii, rejuntado em toda a escola definido em projeto e orçamento.

A execução das instalações componentes do SPDA será feita de acordo com o projeto em obediência à norma NBR 5419/2005 da ABNT, e normas posteriores que regem o assunto.

## 1. – REFORMA

### 1.1 – DEMOLIÇÕES E RETIRADAS

Os trabalhos de demolições e retiradas deverão ser executados com cuidados especiais, a fim de resguardar as estruturas por ventura existentes no próprio prédio ou construções adjacentes, de possíveis danos causados por carregamentos exagerados e (ou) assimétricos, ou pelo impacto gerado pelos equipamentos que forem utilizados.

# Prefeitura Municipal de Macaúbas



## PREFEITURA MUNICIPAL DE MACAÚBAS

Rua Dr. Vital Soares, 577 - 1º Andar - CEP:46500-000  
Macaúbas - Bahia - Fone:(77) 3473-1461  
CNPJ: 13.782.461/0001-05

### 1.2 – VEDAÇÃO - REFORMA

As paredes serão assentadas em 1/2 vez (em pé), conforme projeto arquitetônico, executados com tijolos de barro cozido, de 8 furos, de boa qualidade, bem cozidos, leves, duros, sonoros, com ranhuras nas faces e quebra máxima de 3% (três por cento), coloração uniforme, sem manchas nem empenamentos, com taxa de absorção de umidade máxima de 20% e taxa de compressão de 14 kg/cm<sup>2</sup>, que atendam à EB 20, com dimensão mínima (0,09 x 0,19 x 0,19m).

O assentamento dos tijolos será executado com juntas de amarração e as fiadas deverão ser perfeitamente alinhadas e aprumadas. As juntas terão 15mm de espessura máxima, alisadas com ponta de colher.

### 1.3 – COBERTURA – REFORMA

Serão revisados integralmente o telhamento e as trama de madeira de toda a cobertura existente. E haverá troca de aproximadamente 30% do material da trama de madeira e telhas nas áreas em que o material existente não estão em condição de uso.

Deverá ser pintado todo o madeiramento da cobertura da área de reforma com pintura de proteção sobre madeira com aplicação de 02 demãos de verniz.

Haverá instalação de forro em placa de gesso em todas as áreas indicadas por projeto e fiscalização da obra.

### 1.4 – ESQUADRIAS – REFORMA

Deverão ser retiradas todas as esquadras indicadas para substituição geral com os materiais recomendados em projeto e planilha.

As portas das salas serão em madeira para pintura, semi-oca (leve ou média), padrão popular, dimensões indicadas em planilha e projeto, espessura de 3,5cm, itens inclusos: (dobradiças, montagem e instalação do batente, fechadura com execução do furo) e terá a adaptação de visor no padrão de 30x30cm em todas as salas de aula, indicados no projeto.

---

Rua Doutor Vital Soares – Centro  
Macaúbas – BA – Brasil

# Prefeitura Municipal de Macaúbas



## PREFEITURA MUNICIPAL DE MACAÚBAS

Rua Dr. Vital Soares, 577 - 1º Andar - CEP:46500-000  
Macaúbas - Bahia - Fone:(77) 3473-1461  
CNPJ: 13.782.461/0001-05

As Janelas serão de alumínio e vidro, sendo que, nas salas de aula serão mistas em veneziana e vidro com indicado no projeto.

### 1.5 – REVESTIMENTOS – REFORMA

O chapisco terá traço de 1:3 (cimento e areia grossa), espessura média de 0,5cm, aplicado nas paredes a serem rebocadas e revestidas com azulejo, e nas faces aparentes de elementos de concreto (vigas, pilares, cintas e lajes).

O emboço/massa única será utilizada como reboco em todas as superfícies chapiscadas, composta por argamassa de cimento, cal e areia no traço 1:2:9, espessura média de 1,5cm.

Haverá revestimento cerâmico para paredes internas com placas tipo esmaltadas extra de dimensões 20x20cm e altura de 1,20 m, internas e externas nas áreas indicadas em projeto.

Será instalada um faixa de roda meio com 10cm de largura.

### 1.6 – SISTEMA DE PISO – REFORMA

Nas áreas de reforma do refeitório será ampliada a área de piso e será executado aterro e contrapiso. E em toda a área indicada em projeto será feito regularização para recebimento do piso.

O piso será em revestimento cerâmico para piso com placas tipo esmaltada extra de dimensões 60x60 cm aplicada na área indicada.

### 1.7 – PINTURA – REFORMA

Haverá emassamento das superfícies das paredes a constuir com aplicação de 02 demãos de massa acrílica, lixamento e retoques nas áreas de paredes e forros como indicado em projeto e planilha.

Todas as superfícies serão limpas adequadamente, antes da aplicação das tintas. Superfícies de metal e/ou madeira serão lixadas adequadamente antes da pintura. Todas as pinturas serão precedidas pela execução de amostras que deverão ser

---

Rua Doutor Vital Soares – Centro  
Macaúbas – BA – Brasil

Prefeitura Municipal

Página 8/19



# Prefeitura Municipal de Macaúbas



## PREFEITURA MUNICIPAL DE MACAÚBAS

Rua Dr. Vital Soares, 577 - 1º Andar - CEP:46500-000  
Macaúbas - Bahia - Fone:(77) 3473-1461  
CNPJ: 13.782.461/0001-05

aprovadas pela fiscalização e autoria do projeto. As cores seguirão o padrão existente no local, ou fornecidas pela fiscalização, quando não for apresentada em projeto. Deverão ser observadas as recomendações do fabricante quanto à diluição, aplicação e tempo de cura entre demãos. Será verificada a uniformidade das pinturas executadas (cor de tonalidade única e textura sem escorrimentos), e a integridade da pintura das superfícies à sua volta, ou seja, não serão aceitos respingos no piso e/ou outras paredes.

### 1.8 – SISTEMA HIDROSANITÁRIO – REFORMA

Na área de reforma serão retirados tubulações e aparelhos para substituição geral de todo o sistema hidrosanitário e seguirá os parâmetros indicados em projeto e planilha orçamentária, exceto quando alterado pela fiscalização para melhoramento do sistema e que essa tomará todas as medidas cabíveis para alterações que por ventura achar necessárias.

Todos os itens deverão ser executados de modo a assegurar um rápido escoamento dos líquidos e dejetos até seu destino final, observando-se:

- Declividade;
- Perfeita execução de fossa e sumidouro;
- Perfeita estanqueidade dos tubos e conexões.

### 1.9 – LOUÇAS E METAIS – REFORMA

Visando facilitar a aquisição e futuras substituições de todos os materiais de louças e metais, o projeto padrão sugere que todos os metais da escola sejam de marcas difundidas em todo território nacional, conforme modelos de citados em planilha. Serão sugeridos apenas os itens de metais aparentes, todos os complementos (ex.: sifões, válvulas para ralo das cubas, acabamentos dos registros) deverão seguir a planilha orçamentária, seguindo o padrão de qualidade das peças.

# Prefeitura Municipal de Macaúbas



**PREFEITURA MUNICIPAL DE MACAÚBAS**  
Rua Dr. Vital Soares, 577 - 1º Andar - CEP:46500-000  
Macaúbas - Bahia - Fone:(77) 3473-1461  
CNPJ: 13.782.461/0001-05

## 1.10 – SISTEMA CONTRA INCÊNDIO – REFORMA

A classificação de risco para as edificações que compreendem os estabelecimentos de ensino é de risco leve, segundo a classificação de diversos Corpos de Bombeiros do país. São exigidos os seguintes sistemas:

Sinalização de segurança: as sinalizações auxiliam as rotas de fuga, orientam e advertem os usuários da edificação.

Extintores de incêndio: para todas as áreas da edificação os extintores deverão atender a cada tipo de classe de fogo A, B e C. A instalação dos extintores constam na planilha orçamentária e será indicada pela fiscalização da obra.

Iluminação de emergência: o sistema adotado foi de blocos autônomos, com autonomia mínima de 1 hora, instalados nas paredes, conforme localização e detalhes indicados no projeto.

## 1.11 – INSTALAÇÕES ELÉTRICAS – REFORMA

Deverão ser retirados os pontos de luz e tomadas, com troca geral por material da mesma natureza, obedecendo as normas da ABNT.

O empreiteiro fornecerá todos os materiais e peças diversas para a adequada execução dos serviços, inclusive as caixas para tomadas, interruptores e pontos de luz, e demais materiais que se fizerem necessários em acordo ao indicado.

Todos os eletrodutos, curvas e luvas serão em PVC. Serão de seção circular, antichama, classe A. Não será admitido o uso do fogo nas tubulações.

A instalação elétrica deverá obedecer às normas da ABNT. A fiação será de cobre, com revestimento anti-chama.

Será utilizado para as tubulações da rede de eletricidade existentes no forro (onde haverá modificação de pontos de iluminação já existentes no teto a fiação retirada e substituída e que deverá ser embutida nos novos eletrodutos).

---

Rua Doutor Vital Soares – Centro  
Macaúbas – BA – Brasil

Prefeitura Municipal

Página 10/19

# Prefeitura Municipal de Macaúbas



**PREFEITURA MUNICIPAL DE MACAÚBAS**  
Rua Dr. Vital Soares, 577 - 1º Andar - CEP:46500-000  
Macaúbas - Bahia - Fone:(77) 3473-1461  
CNPJ: 13.782.461/0001-05

As luminárias deverão possuir proteção para as lâmpadas. A fixação dos eletrodutos e luminárias deverão garantir segurança e alinhamento.

## 2. – AMPLIAÇÃO

### 2.1 - SERVIÇOS PRELIMINARES - AMPLIAÇÃO

#### LOCAÇÃO

Execução do gabarito da obra, marcando no solo os elementos construtivos da edificação com a máxima exatidão, transferindo para um determinado terreno em escala natural, as medidas de um projeto elaborado em escala reduzida.

Deverão ser conferidos os afastamentos das divisas, os ângulos reais do terreno, assinalado o RN, marcados os pontos característicos com precisão, ou simplesmente empregando-se fita métrica de aço, esquadro, prumo e nível de pedreiro, quando as distâncias forem pequenas.

### 2.2 - MOVIMENTO DE TERRAS PARA FUNDAÇÕES - AMPLIAÇÃO

Será executada escavação manual de valas, com dimensões mínimas de 0,20m (largura) x 0,40m (profundidade).

Os reaterros dessas valas serão executados com material escolhido e selecionado, colhido da escavação manual, sem detritos e nem vegetais, em camadas sucessivas de 0,20 m de espessura, adequadamente molhados e energeticamente compactados por meio mecânico, a fim de se evitar a posterior ocorrência de fendas, trincas ou desníveis, em razão do recalque que poderá ocorrer nas camadas aterradas.

Esses trabalhos seguirão rigorosamente a Lei Federal 6.514/77, NR 18 e demais leis e normas técnicas vigentes referentes à segurança do trabalho, através de utilização de equipamentos e procedimentos adequados bem como E.P.I.'s apropriados. Antes de ser iniciada a demolição e retirada de qualquer serviço, as redes de abastecimento de energia elétrica, água, gás e despejo de esgoto e águas pluviais que porventura estiverem no local da intervenção deverão ser retiradas, protegidas ou isoladas.

---

Rua Doutor Vital Soares – Centro  
Macaúbas – BA – Brasil

# Prefeitura Municipal de Macaúbas



## PREFEITURA MUNICIPAL DE MACAÚBAS

Rua Dr. Vital Soares, 577 - 1º Andar - CEP:46500-000  
Macaúbas - Bahia - Fone:(77) 3473-1461  
CNPJ: 13.782.461/0001-05

### 2.3 - FUNDAÇÕES - AMPLIAÇÃO

As fundações serão superficiais e do tipo direta (profundidade menor ou igual que 1,00m), executadas em um sistema composto de vigas baldrame em concreto armado, a fim de receber as paredes de alvenaria da edificação, a sapatas isoladas em concreto armado, que terão por função principal transferir ao solo subjacente as cargas oriundas da supraestrutura, solo este que deverá ter boa capacidade de carga à ruptura, com valor nominal mínimo de 2 Kgf/cm<sup>2</sup> (0,2 MPa).

As sapatas isoladas serão em concreto armado com Fck mínimo de 25 MPa, nas dimensões **mínimas** indicadas, assentadas sobre solo que tenha resistência à ruptura acima de 0,2 MPa e lastro de concreto simples, concreto magro, com 5cm de espessura, nas quais também serão embutidos os “arranques” dos pilares, formando o “pescoço” de cada pilar, e que serão preenchidos com concreto de resistência característica mínima de 25 MPa.

### 2.4 - SUPERESTRUTURA - AMPLIAÇÃO

Antes de iniciar os serviços, a Empreiteira deverá verificar as cotas referentes ao nivelamento e locação do projeto, sendo a referência de nível (RN), tomada no local junta a Fiscalização.

Todo o aço empregado será do tipo CA-50 e CA-60. As barras de aço utilizadas para as armaduras das peças de concreto armado, bem como sua montagem, deverão atender às prescrições das Normas Brasileiras que regem o assunto. De modo geral, as barras de aço deverão apresentar suficiente homogeneidade quanto as suas características geométricas e mecânicas, e não apresentar defeitos prejudiciais, tais como bolhas, fissuras, esfoliações e corrosão.

Os aditivos - tipos e marcas comerciais, bem como as suas proporções na mistura e os locais de utilização serão definidos após a realização de ensaios e aprovação pela Fiscalização do contratante.

# Prefeitura Municipal de Macaúbas



## PREFEITURA MUNICIPAL DE MACAÚBAS

Rua Dr. Vital Soares, 577 - 1º Andar - CEP:46500-000  
Macaúbas - Bahia - Fone:(77) 3473-1461  
CNPJ: 13.782.461/0001-05

Deverá ser utilizada areia natural, com granulometria que se enquadre nas especificações da NBR 7211/2005 da ABNT. Este material deverá estar isento de substâncias nocivas à sua utilização, como mica, materiais friáveis, gravetos, matéria orgânica, torrões de argila e outras.

Deverão ser utilizadas pedras britadas nº 1 e nº 2, provenientes da britagem de rochas sãs, totalmente puras de substâncias nocivas.

O cimento empregado no preparo do concreto deverá atender as especificações e os ensaios da ABNT. O Cimento Portland Comum atenderá a NBR 5732/1991, e o de alta resistência inicial a NBR 5733/1991. O armazenamento do cimento na obra será feito de modo a eliminar a possibilidade de qualquer dano total ou parcial, ou ainda misturas de cimento de diversas procedências ou idades.

Todo o conjunto estrutural deverá seguir rigorosamente a NBR 6118/2014.

Deverá ser construída laje reforçada na área onde ficará o reservatório em acordo ao projeto. A Laje será pré-moldada, sobrecarga 200kg/m<sup>2</sup>, vaos ate 3,50m/e=8cm, c/lajotas e cap.c/conc fck=20mpa, 4cm, inter-eixo 38cm, c/escoramento (reapr.3x) e ferragem negativa.

### 2.5 - VEDAÇÃO - AMPLIAÇÃO

As paredes serão assentadas em 1/2 vez (em pé), conforme projeto arquitetônico, executados com tijolos de barro cozido, de 8 furos, de boa qualidade, bem cozidos, leves, duros, sonoros, com ranhuras nas faces e quebra máxima de 3% (três por cento), coloração uniforme, sem manchas nem empenamentos, com taxa de absorção de umidade máxima de 20% e taxa de compressão de 14 kg/cm<sup>2</sup>, que atendam à EB 20, com dimensão mínima (0,09 x 0,19 x 0,19m).

O assentamento dos tijolos será executado com juntas de amarração e as fiadas deverão ser perfeitamente alinhadas e aprumadas. As juntas terão 15mm de espessura máxima, alisadas com ponta de colher.

---

Rua Doutor Vital Soares – Centro  
Macaúbas – BA – Brasil

Prefeitura Municipal

Página 13/19

# Prefeitura Municipal de Macaúbas



## PREFEITURA MUNICIPAL DE MACAÚBAS

Rua Dr. Vital Soares, 577 - 1º Andar - CEP:46500-000  
Macaúbas - Bahia - Fone:(77) 3473-1461  
CNPJ: 13.782.461/0001-05

As vergas serão de concreto, com dimensões aproximadas 0,10m x 0,10m (altura e espessura), e comprimento variável, embutidas na alvenaria. Estes elementos deverão ser embutidos na alvenaria, apresentando comprimento de 0,30m mais longo em relação aos dois lados de cada vão. Caso, por exemplo, a janela possua 1,20m de largura, a verga e contra-verga terão comprimento de 1,80m.

Na entrada principal deverá ser instalados os cobogós em acordo ao projeto na altura indicada.

Os peitoris em granito deverão ser instalados abaixo dos caixilhos das esquadrias de alumínio, placas de 2 cm de espessura, polidas em todas as faces aparentes e acabamento bizotado. E deverão ser deixadas as pingadeiras necessárias.

### 2.6 - ESQUADRIAS - AMPLIAÇÃO

As esquadrias seguirão o mesmo padrão indicado na reforma. Todas as esquadrias serão executadas conforme indicações de projeto e planilha orçamentária. As esquadrias serão fornecidas com todos os acessórios originais, necessários ao seu próprio funcionamento. Os modelos serão submetidos à aprovação da Fiscalização. Não será admitido o uso de fechaduras plásticas. As fechaduras serão de embutir, cromadas, de cilindro e maçanetas do tipo alavanca. As esquadrias metálicas serão fixadas através de chumbadores adequados ou aparafusadas na alvenaria. Admite-se o uso do zarcão ou cinza universal.

### 2.7 - COBERTURA – AMPLIAÇÃO

A cobertura será realizada com telha cerâmica utilizando cumeeira universal para telha e os acessórios deverão apresentar uniformidade e serão isentos de defeitos, tais como furos, rasgos, cantos quebrados, fissuras, protuberâncias, depressões e grandes manchas em acordo com as medidas da planta de cobertura, procedência de primeira qualidade, e sujeitas à aprovação da Fiscalização do contratante.

A estrutura de apoio do telhado será composta de madeira de lei, bem seca, isenta de brocas e sem nós que comprometam sua durabilidade e resistência, e deverá receber uma camada protetora para evitar o apodrecimento.

---

Rua Doutor Vital Soares – Centro  
Macaúbas – BA – Brasil

Prefeitura Municipal

Página 14/19



# Prefeitura Municipal de Macaúbas



## PREFEITURA MUNICIPAL DE MACAÚBAS

Rua Dr. Vital Soares, 577 - 1º Andar - CEP:46500-000  
Macaúbas - Bahia - Fone:(77) 3473-1461  
CNPJ: 13.782.461/0001-05

Deverá ser pintada todo madeiramento com pintura imunizante com verniz sintético em duas demãos.

### 2.8 - IMPERMEABILIZAÇÃO – AMPLIAÇÃO

Todas as fundações da ampliação que ficarão enterradas receberão impermeabilização com tinta betuminosa.

### 2.9 - REVESTIMENTOS – AMPLIAÇÃO

O chapisco terá traço de 1:3 (cimento e areia grossa), espessura média de 0,5cm, aplicado nas paredes a serem rebocadas e revestidas com azulejo, e nas faces aparentes de elementos de concreto (vigas, pilares, cintas e lajes).

A emboço/massa única será utilizada como reboco em todas as superfícies chapiscadas, composta por argamassa de cimento, cal e areia no traço 1:2:9, espessura média de 1,5cm.

Haverá revestimento cerâmico para paredes internas com placas tipo esmaltadas extra de dimensões 20x20cm e altura de 1,20 m, internas e externas nas áreas indicadas em projeto e planilha orçamentária.

Será instalada um faixa de roda meio com 10cm de largura em todo o perímetro onde terá o revestimento cerâmico para parede.

### 2.10 - PISO - AMPLIAÇÃO

Todas as superfícies internas da edificação serão preparadas para receber o contra piso, com os devidos procedimentos de nivelamento e compactação manual e (ou) mecanizada do aterro interno (caixão), precedidos pela colocação e embutimento de todas as tubulações previstas nas instalações.

Após o cumprimento dos serviços preliminares acima descritos, será executado o contra piso em concreto simples, misturado em betoneira, Fck = 15 Mpa, espessura mínima de 5 cm, superfície com caimento mínimo de 0,5% para as portas externas, e que sofrerá cura por 7 (sete) dias ininterruptos. Em seguida será executada a

# Prefeitura Municipal de Macaúbas



## PREFEITURA MUNICIPAL DE MACAÚBAS

Rua Dr. Vital Soares, 577 - 1º Andar - CEP:46500-000  
Macaúbas - Bahia - Fone:(77) 3473-1461  
CNPJ: 13.782.461/0001-05

regularização do contra piso, em argamassa de cimento e areia média, e = 2,5 cm, no traço de 1: 4, com o mesmo caimento.

Nas áreas indicadas no projeto arquitetônico será executado revestimento cerâmico para piso com placas tipo esmaltada extra de dimensões 60x60 cm aplicada em ambientes da ampliação, assim como da reforma, material uniforme de fundo claro, não vermelho, faces e arestas lisas, cor a ser escolhida pela Fiscalização do contratante, assentado sobre camada regularizadora com argamassa industrializada.

Deverá ser instalada soleiras em granito com largura de 15cm e espessura de 02cm nas portas da área da ampliação indicadas em projeto e orçamento.

### 2.11 - PINTURA – AMPLIAÇÃO

A pintura seguirá os mesmos procedimentos da pintura que será executada na área de reforma.

### 2.12 - INSTALAÇÕES HIDROSSANITÁRIAS - AMPLIAÇÃO

Deverá ser executada de modo a assegurar um rápido escoamento dos líquidos e dejetos até seu destino final, observando-se:

- Declividade;
- Perfeita estanqueidade dos tubos e conexões.

### 2.13 - LOUÇAS, METAIS E ACESSÓRIOS - AMPLIAÇÃO

Ver item correlato na área da reforma

### 2.14 - INSTALAÇÕES ELÉTRICAS

Ver item correlato na área da reforma.

# Prefeitura Municipal de Macaúbas



## PREFEITURA MUNICIPAL DE MACAÚBAS

Rua Dr. Vital Soares, 577 - 1º Andar - CEP:46500-000  
Macaúbas - Bahia - Fone:(77) 3473-1461  
CNPJ: 13.782.461/0001-05

### 2.15 - SERVIÇOS DIVERSOS

Durante a obra deverá ser feito periodicamente remoção de todo entulho e detritos que venham a se acumular no local.

Deverão ser instalados Quadros escolares em fórmica branca com moldura sobre chapa de MDF cru 6mm em 11 salas de aula.

Ao final da obra deverá haver especial cuidado em se remover quaisquer detritos ou salpicos de concreto endurecido no piso ou demais equipamentos.

#### 2.15.1 – Bancos, Mesas e Muretas

##### **Bancos, Mesas e Muretas**

Os bancos, mesas e muretas com seus respectivos formatos estão indicados em planta baixa. Os assentos serão em concreto armado, sem apoio. As dimensões quando não apontada em projeto serão definidas pela equipe de fiscalização da obra seguindo as características que constam na composição de custos unitários da base de dados informada.

#### 2.15.2 – Mastro para bandeira

Serão de aço galvanizado do tipo simples.

- Altura: 600 mm;

- Diâmetro: 50mm (2"). Na altura até 3,80 e : 40mm (1 1/2"). Na altura até 2,20.

Conjunto com 3 mastros para sustentação de bandeiras em ferro galvanizado, cor natural, medidas conforme especificação em projeto. Para sua fixação deve ser executada base em concreto.

#### 2.15.3 – Caixa de areia

O espaço do playground será demarcado e será executada a contenção de bloco de concreto entre a caixa de areia e o piso de concreto (ver item 1.5). O terreno será limpo e compactado. Depois será executada uma camada de areia lavada grossa com 20cm de altura, que deverá ser nivelada.

# Prefeitura Municipal de Macaúbas



**PREFEITURA MUNICIPAL DE MACAÚBAS**  
Rua Dr. Vital Soares, 577 - 1º Andar - CEP:46500-000  
Macaúbas - Bahia - Fone:(77) 3473-1461  
CNPJ: 13.782.461/0001-05

A alvenaria de contenção deverá ser chapiscada e rebocada para recebimento da pintura.

## 2.15.4 – Muro

Para adequação ao projeto, terão que ser demolidas a grade metálica e a alvenaria do muro frontal e a mureta e cerca de mourão de cimento com arame liso na lateral esquerda, pois deverá ser construído um muro novo no local do existente (conferir medidas em projeto), medida essa para instalação da entrada principal e adequação ao novo layout do pórtico da entrada.

Os procedimentos de escavação, aterro, execução de estrutura em concreto armado, alvenaria, revestimento e pintura do muro seguirão os mesmos procedimentos já descritos nesse memorial.

A grade de ferro será executada em acordo as características apresentadas em projeto com barras indicadas pelo projetista e cada conjunto deverá ser chumbado nos pilaretes que se sobrepõem do muro frontal.

O Portão será de abrir, duas folhas, com quadro em tubo galvanizado 2", com barra quadrada de 3/4" na vertical e esticador redondo de 3/4", inclusive fechadura e dobradiças.

O muro será pintado com pintura em tinta látex acrílica para paredes em duas demãos.

## 2.15.5 – Passarela coberta

Deverão ser executadas passarelas cobertas nos locais indicados em projeto com fundações em estacas armadas com diâmetro de 0,30 metros para apoio dos pilares com dimensões de 20x20 cm e alturas indicadas em planta baixa.

Deverá ser executado contrapiso em concreto simples espessura de 05 cm em todo o comprimento da passarela coberta.

A Trama da cobertura será em aço composta por ripas, caibros e terças para telhados e o telhamento será em telha de encaixe de tipo romana.

---

Rua Doutor Vital Soares – Centro  
Macaúbas – BA – Brasil

# Prefeitura Municipal de Macaúbas



## PREFEITURA MUNICIPAL DE MACAÚBAS

Rua Dr. Vital Soares, 577 - 1º Andar - CEP:46500-000  
Macaúbas - Bahia - Fone:(77) 3473-1461  
CNPJ: 13.782.461/0001-05

### 2.15.6 – Piso tátil

Será instalado piso tátil direcional e/ou alerta, de concreto, colorido, p/deficientes visuais, dimensões 25x25cm, aplicado com argamassa industrializada ac-ii, rejuntado em toda a área da escola definida em projeto e orçamento.

### 2.15.7 – SPDA (Sistema de Proteção Contra Descargas Atmosféricas)

Será instalado com o nível de proteção adequado e que siga todas as normas de segurança estabelecidas pela ABNT.

---

**Arlton Carlos Rêgo de Magalhães**

Eng. Civil  
CREA-BA 42372

# Prefeitura Municipal de Macaúbas

**Bancos**  
 SINAPI - 08/2020 - Bahia  
 SICRO3 - 01/2020 - Bahia  
 ORSE - 06/2020 - Sergipe  
 SEINFRA - 026 - Ceará

**B.D.I.**  
 26,34%

**Encargos Sociais**  
 Desonerado:  
 Horista: 85,00%  
 Mensalista: 47,74%

**PREFEITURA MUNICIPAL DE MACAÚBAS**  
 Rua Dr. Vital Soares, 268 - 1º Andar - Cep: 46.500-000  
 Macaúbas - Bahia - Fone (77) 3473-1461  
 CNPJ: 13.782.461/0001-05



Projeto de Reforma e Ampliação do Colégio Municipal de Lagoa Clara

## Planilha Orçamentária Sintética

Item	Código Banco	Descrição	Und	Quant.	Valor Unit	Valor Unit com BDI	Total	Peso (%)
1		<b>MÓDULO GLOBAL - ORNAMENTOS UTILIDADES E PAISAGISMO</b>					<b>133.054,68</b>	<b>16,12 %</b>
1.1		<b>SERVIÇOS PRELIMINARES</b>					<b>1.976,58</b>	<b>0,24 %</b>
1.1.1	51 ORSE	Placa de obra em chapa aço galvanizado, instalada	m²	6,00	260,75	329,43	1.976,58	0,24 %
1.2		<b>BANCOS E CANTEIROS DE PROTEÇÃO DE ÁRVORES</b>					<b>17.106,27</b>	<b>2,07 %</b>
1.2.1	12110 ORSE	Mesa c/ tampo Ø=1,00m em concreto armado polido sobre tubo de concreto armado Ø=0,40m, 2 bancos em concreto armado (semi circular), com pintura acrílica	un	7,00	1.126,90	1.423,72	9.966,04	1,21 %
1.2.2	8245 ORSE	Mureta em alvenaria, h=0,35m revestida c/ pedra miracema - (padrão CEHOP), inclusive fundação	m²	22,05	256,31	323,82	7.140,23	0,87 %
1.3		<b>MASTRO TRIPLO COM BASE</b>					<b>1.778,17</b>	<b>0,22 %</b>
1.3.1	2437 ORSE	Base para fixação de mastro triplo	un	1,00	568,57	718,33	718,33	0,09 %
1.3.2	12627 ORSE	Mastro simples em tubo ferro galvanizado, alt (util)= 6m (3,80m x 2" + 2,20m x 1 1/2")	un	3,00	279,63	353,28	1.059,84	0,13 %
1.4		<b>ESCADAS</b>					<b>7.762,12</b>	<b>0,94 %</b>
1.4.1		<b>Escadas (3 unidades)</b>					<b>7.762,12</b>	<b>0,94 %</b>
1.4.1.1	4805751 SICRO3	Escavação manual em material de 1ª categoria na profundidade de até 2m	m³	2,00	71,85	90,77	181,54	0,02 %
1.4.1.2	94319 SINAPI	ATERRO MANUAL DE VALAS COM SOLO ARGILO-ARENOSO E COMPACTAÇÃO MECANIZADA. AF_ 05/2016	m³	5,18	46,15	58,30	301,99	0,04 %
1.4.1.3	98228 SINAPI	ESTACA BROCA DE CONCRETO, DIÂMETRO DE 20 CM, PROFUNDIDADE DE ATÉ 3 M, ESCAVAÇÃO MANUAL COM TRADO CONCHA, NÃO ARMADA. AF_ 03/2018	M	6,00	58,74	74,21	445,26	0,05 %
1.4.1.4	92916 SINAPI	ARMAÇÃO DE ESTRUTURAS DE CONCRETO ARMADO, EXCETO VIGAS, PILARES, LAJES E FUNDAÇÕES, UTILIZANDO AÇO CA-50 DE 6,3 MM - MONTAGEM. AF_ 12/2015	KG	44,95	10,81	13,65	613,56	0,07 %
1.4.1.5	96543 SINAPI	ARMAÇÃO DE BLOCO, VIGA BALDRAME E SAPATA UTILIZANDO AÇO CA-60 DE 5 MM - MONTAGEM. AF_ 06/2017	KG	13,49	14,82	18,72	252,43	0,03 %
1.4.1.6	92430 SINAPI	MONTAGEM E DESMONTAGEM DE FORMA DE PILARES RETANGULARES E ESTRUTURAS SIMILARES COM ÁREA MÉDIA DAS SEÇÕES MENOR OU IGUAL A 0,25 M², PE-DIREITO SIMPLES, EM CHAPA DE MADEIRA COMPENSADA PLASTIFICADA, 10 UTILIZAÇÕES. AF_ 12/2015	m²	8,36	52,50	66,32	554,43	0,07 %
1.4.1.7	94971 SINAPI	CONCRETO FCK = 25MPa, TRACO 1:2:3:7 (CIMENTO/ÁREA MÉDIA/BRITA 1) - PREPARO MECÂNICO COM BETONEIRA 600 L. AF_ 07/2016	m³	0,93	310,29	392,02	364,57	0,04 %



# Prefeitura Municipal de Macaúbas

1.4.1.8	9382 ORSE	Alvenaria bloco concreto vedao 14x19x39cm, e=0,14m, com argamassa trao T5 1:2,8 (cimento / cal / areia), junta 1 cm - Rev. 01	m²	37,13	54,99	69,47	2.579,42	0,31 %
1.4.1.9	87879 SINAPI	CHAPISCO APLICADO EM ALVENARIAS E ESTRUTURAS DE CONCRETO INTERNAS, COM COLHER DE PEDREIRO. ARGAMASSA TRAÇO 1:3 COM PREPARO EM BETONEIRA 400L. AF_06/2014	m²	40,50	4,03	5,09	206,14	0,02 %
1.4.1.10	87531 SINAPI	EMBOÇO, PARA RECEBIMENTO DE CERAMICA, EM ARGAMASSA TRAÇO 1:2,8. PREPARO MECÂNICO COM BETONEIRA 400L. APLICADO MANUALMENTE EM FACES INTERNAS DE PAREDES, PARA AMBIENTE COM ÁREA ENTRE 5M2 E 10M2, ESPESSURA DE 20MM, COM EXECUÇÃO DE TALISCAS. AF_06/2014	m²	40,50	32,73	41,35	1.674,67	0,20 %
1.4.1.11	4889 ORSE	Passelo em concreto simples c/ cimentado e=5cm	m²	10,53	30,90	39,03	410,98	0,05 %
1.4.1.12	88489 SINAPI	APLICAÇÃO MANUAL DE PINTURA COM TINTA LATEX ACRILICA EM PAREDES, DUAS DEMÃOS. AF_06/2014	m²	11,54	12,15	15,35	177,13	0,02 %
<b>1.5</b>		<b>RAMPA (2 Unidades - Entrada principal e lateral)</b>					<b>9.796,71</b>	<b>1,19 %</b>
1.5.1	4805751 SICRO3	Escavação manual em material de 1ª categoria na profundidade de até 2m	m³	2,11	71,85	90,77	191,52	0,02 %
1.5.2	94319 SINAPI	ATERRO MANUAL DE VALAS COM SOLO ARGILO-ARENOSO E COMPACTAÇÃO MECANIZADA. AF_05/2016	m³	17,24	46,15	58,30	1.005,09	0,12 %
1.5.3	98228 SINAPI	ESTACA BROCA DE CONCRETO, DIAMETRO DE 20 CM, PROFUNDIDADE DE ATE 3 M, ESCAVAÇÃO MANUAL COM TRADO CONCHA, NÃO ARMADA. AF_03/2018	M	3,20	58,74	74,21	237,47	0,03 %
1.5.4	92916 SINAPI	ARMAÇÃO DE ESTRUTURAS DE CONCRETO ARMADO, EXCETO VIGAS, PILARES, LAJES E FUNDAÇÕES, UTILIZANDO AÇO CA-50 DE 6,3 MM - MONTAGEM. AF_12/2015	KG	36,65	10,81	13,65	500,27	0,06 %
1.5.5	96543 SINAPI	ARMAÇÃO DE BLOCO, VIGA BALDRAME E SAPATA UTILIZANDO AÇO CA-60 DE 5 MM - MONTAGEM. AF_06/2017	KG	11,00	14,82	18,72	205,82	0,02 %
1.5.6	92430 SINAPI	MONTAGEM E DESMONTAGEM DE FORMA DE PILARES RETANGULARES E ESTRUTURAS SIMILARES COM ÁREA MÉDIA DAS SEÇÕES MENOR OU IGUAL A 0,25 M². PE-DIREITO SIMPLES, EM CHAPA DE MADEIRA COMPENSADA PLASTIFICADA, 10 UTILIZAÇÕES. AF_12/2015	m²	5,92	52,50	66,32	392,61	0,05 %
1.5.7	94971 SINAPI	CONCRETO FCK = 25MPA, TRAÇO 1:2,3:2,7 (CIMENTO/ AREIA MÉDIA/ BRITA 1) - PREPARO MECÂNICO COM BETONEIRA 600 L. AF_07/2016	m³	0,85	310,29	392,02	333,21	0,04 %
1.5.8	9382 ORSE	Alvenaria bloco concreto vedao 14x19x39cm, e=0,14m, com argamassa trao T5 1:2,8 (cimento / cal / areia), junta 1 cm - Rev. 01	m²	15,00	54,99	69,47	1.042,05	0,13 %
1.5.9	87879 SINAPI	CHAPISCO APLICADO EM ALVENARIAS E ESTRUTURAS DE CONCRETO INTERNAS, COM COLHER DE PEDREIRO. ARGAMASSA TRAÇO 1:3 COM PREPARO EM BETONEIRA 400L. AF_06/2014	m²	7,50	4,03	5,09	38,17	0,00 %
1.5.10	87531 SINAPI	EMBOÇO, PARA RECEBIMENTO DE CERAMICA, EM ARGAMASSA TRAÇO 1:2,8. PREPARO MECÂNICO COM BETONEIRA 400L. APLICADO MANUALMENTE EM FACES INTERNAS DE PAREDES, PARA AMBIENTE COM ÁREA ENTRE 5M2 E 10M2, ESPESSURA DE 20MM, COM EXECUÇÃO DE TALISCAS. AF_06/2014	m²	7,50	32,73	41,35	310,12	0,04 %
1.5.11	88489 SINAPI	APLICAÇÃO MANUAL DE PINTURA COM TINTA LATEX ACRILICA EM PAREDES, DUAS DEMÃOS. AF_06/2014	m²	7,50	12,15	15,35	115,12	0,01 %
1.5.12	4889 ORSE	Passelo em concreto simples c/ cimentado e=5cm	m²	34,85	30,90	39,03	1.360,19	0,16 %
1.5.13	8613 ORSE	Corrimão em tubo de aço galvanizado (altura = 0,92 m), com barras verticais a cada 2,00m (1 1/2"), barra horizontal intermediária (1 1/4") e barra horizontal superior (1 1/4")	m	17,60	182,82	230,97	4.065,07	0,49 %

# Prefeitura Municipal de Macaúbas

1.6	CAIXA DE AREIA							28.019,11	3,39 %
1.6.1	16 ORSE	Demolio manual de piso cimentado sobre lastro de concreto - Rev 01	m <sup>2</sup>	191,06	28,08	35,47	6.776,89	0,82 %	
1.6.2	72897 SINAPI	CARGA MANUAL DE ENTULHO EM CAMINHAO BASCULANTE 6 M3	m <sup>3</sup>	53,50	26,52	33,50	1.792,25	0,22 %	
1.6.3	72900 SINAPI	TRANSPORTE DE ENTULHO COM CAMINHAO BASCULANTE 6 M3, RODOVIA PAVIMENTADA, DMT 0,5 A 1,0 KM	m <sup>3</sup>	53,50	3,83	4,83	258,40	0,03 %	
1.6.4	4805751 SICRO3	Escavação manual em material de 1ª categoria na profundidade de até 2m	m <sup>3</sup>	5,20	71,85	90,77	472,00	0,06 %	
1.6.5	9382 ORSE	Alvenaria bloco concreto vedao 14x19x39cm, e=0,14m, com argamassa trao T5 1:2,8 (cimento / cal / areia), junta 1 cm - Rev. 01	m <sup>2</sup>	23,12	54,99	69,47	1.606,14	0,19 %	
1.6.6	87879 SINAPI	CHAPISCO APLICADO EM ALVENARIAS E ESTRUTURAS DE CONCRETO INTERNAS, COM COLHER DE PEDREIRO. ARGAMASSA TRAÇO 1:3 COM PREPARO EM BETONEIRA 400L. AF_ 06/2014	m <sup>2</sup>	31,79	4,03	5,09	161,81	0,02 %	
1.6.7	87531 SINAPI	EMBOÇO, PARA RECEBIMENTO DE CERAMICA, EM ARGAMASSA TRAÇO 1:2:8. PREPARO MECÂNICO COM BETONEIRA 400L. APLICADO MANUALMENTE EM FACES INTERNAS DE PAREDES, PARA AMBIENTE COM ÁREA ENTRE 5M2 E 10M2, ESPESURA DE 20MM, COM EXECUÇÃO DE TALISCAS. AF_ 06/2014	m <sup>2</sup>	31,79	32,73	41,35	1.314,51	0,16 %	
1.6.8	6316 ORSE	Lastro de areia	m <sup>3</sup>	33,18	91,25	115,28	3.824,99	0,46 %	
1.6.9	9160 ORSE	Briquete - Gira-gira (carrossel ø=1,70m), em tubo de ferro galvanizado de 1 1/2" e assento em chapa galvanizada e=1/4", sergipark ou similar	un	1,00	2.232,73	2.820,83	2.820,83	0,34 %	
1.6.10	7783 ORSE	Briquete em madeira roliça para parque com duas escorregadeira de madeira conforme projeto	un	1,00	4.995,07	6.310,77	6.310,77	0,76 %	
1.6.11	9329 ORSE	Briquete - Gangorra Dupla, modelo M-24, da Lúdico Briquetes Inteligentes ou similar - fornecimento e montagem	un	1,00	1.006,16	1.271,18	1.271,18	0,15 %	
1.6.12	9328 ORSE	Briquete - Balanço Duplo, modelo M-10/2, da Lúdico Briquetes Inteligentes ou similar - fornecimento e montagem	un	1,00	1.115,52	1.409,34	1.409,34	0,17 %	
1.7	<b>MURO</b>						<b>27.076,22</b>	<b>3,28 %</b>	
1.7.1	<b>Muro frontal</b>						<b>18.983,59</b>	<b>2,30 %</b>	
1.7.1.1	227 ORSE	Remoção de estrutura metálica chumbada em concreto (alambrado, guarda-corpo)	m <sup>2</sup>	3,96	55,83	70,53	279,29	0,03 %	
1.7.1.2	97622 SINAPI	DEMOLIÇÃO DE ALVENARIA DE BLOCO FURADO, DE FORMA MANUAL, SEM REAPROVEITAMENTO. AF_ 12/2017	m <sup>3</sup>	5,94	56,89	71,87	426,90	0,05 %	
1.7.1.3	98230 SINAPI	ESTACA BROCA DE CONCRETO, DIÂMETRO DE 30 CM, PROFUNDIDADE DE ATÉ 3 M; ESCAVAÇÃO MANUAL COM TRADO CONCHA, NÃO ARMADA. AF_ 03/2018	M	7,20	108,51	137,09	987,04	0,12 %	
1.7.1.4	96545 SINAPI	ARMAÇÃO DE BLOCO, VIGA BALDRAME OU SAPATA UTILIZANDO AÇO CA-50 DE 8 MM - MONTAGEM. AF_ 06/2017	KG	33,37	10,06	12,70	423,79	0,05 %	
1.7.1.5	96543 SINAPI	ARMAÇÃO DE BLOCO, VIGA BALDRAME E SAPATA UTILIZANDO AÇO CA-60 DE 5 MM - MONTAGEM. AF_ 06/2017	KG	10,01	14,82	18,72	187,40	0,02 %	
1.7.1.6	93205 SINAPI	CINTA DE AMARRAÇÃO DE ALVENARIA MOLDADA IN LOCO COM UTILIZAÇÃO DE BLOCOS CANALETA. AF_ 03/2016	M	40,00	24,17	30,53	1.221,20	0,15 %	
1.7.1.7	92430 SINAPI	MONTAGEM E DESMONTAGEM DE FORMA DE PILARES RETANGULARES E ESTRUTURAS SIMILARES COM ÁREA MÉDIA DAS SEÇÕES MENOR OU IGUAL A 0,25 M². PE-DIREITO SIMPLES, EM CHAPA DE MADEIRA COMPENSADA PLASTIFICADA, 10 UTILIZAÇÕES. AF_ 12/2015	m <sup>2</sup>	2,40	52,50	66,32	159,16	0,02 %	

# Prefeitura Municipal de Macaúbas

1.7.1.8	94971 SINAPI	CONCRETO FCK = 25MPa, TRAÇO 1:2,3:2,7 (CIMENTO/ AREIA MÉDIA/ BRITA 1) - PREPARO MECÂNICO COM BETONEIRA 600 L. AF_07/2016	m³	1,35	310,29	392,02	529,22	0,06 %
1.7.1.9	89168 SINAPI	(COMPOSIÇÃO REPRESENTATIVA) DO SERVIÇO DE ALVENARIA DE VEDAÇÃO DE BLOCOS VAZADOS DE CERÂMICA DE 9X19X19CM (ESPESSURA 9CM), PARA EDIFICAÇÃO HABITACIONAL UNIFAMILIAR (CASA) E EDIFICAÇÃO PÚBLICA PADRÃO. AF_11/2014	m²	18,60	86,87	109,75	2.041,35	0,25 %
1.7.1.10	87879 SINAPI	CHAPISCO APLICADO EM ALVENARIAS E ESTRUTURAS DE CONCRETO INTERNAS, COM COLHER DE PEDREIRO. ARGAMASSA TRAÇO 1:3 COM PREPARO EM BETONEIRA 400L. AF_06/2014	m²	27,00	4,03	5,09	137,43	0,02 %
1.7.1.11	87531 SINAPI	EMBOÇO, PARA RECEBIMENTO DE CERÂMICA, EM ARGAMASSA TRAÇO 1:2:8, PREPARO MECÂNICO COM BETONEIRA 400L, APLICADO MANUALMENTE EM FACES INTERNAS DE PAREDES, PARA AMBIENTE COM ÁREA ENTRE 5M2 E 10M2, ESPESSURA DE 20MM, COM EXECUÇÃO DE TALISCAS. AF_06/2014	m²	27,00	32,73	41,35	1.116,45	0,14 %
1.7.1.12	88489 SINAPI	APLICAÇÃO MANUAL DE PINTURA COM TINTA LÁTEX ACRÍLICA EM PAREDES, DUAS DEMÃOES. AF_06/2014	m²	111,10	12,15	15,35	1.705,38	0,21 %
1.7.1.13	10843 ORSE	Grade fixa em barra de ferro quadrada de 1/2" na vertical, barra chata 3/4"x1/4" (dupla) na horizontal (central) e requadro em barra de ferro quadrada de 1 1/2"	m²	26,50	221,00	279,21	7.399,06	0,90 %
1.7.1.14	10891 ORSE	Portão de abrir, 2 folhas, com quadro em tubo galvanizado 2", com barra quadrada de 3/4" na vertical e esticador redondo de 3/4", inclusive fechadura e dobradiças	m²	4,40	426,33	538,62	2.389,92	0,29 %
<b>1.7.2</b>		<b>Muro - Laterais e fundos</b>					<b>8.092,63</b>	<b>0,98 %</b>
1.7.2.1	87879 SINAPI	CHAPISCO APLICADO EM ALVENARIAS E ESTRUTURAS DE CONCRETO INTERNAS, COM COLHER DE PEDREIRO. ARGAMASSA TRAÇO 1:3 COM PREPARO EM BETONEIRA 400L. AF_06/2014	m²	18,00	4,03	5,09	91,62	0,01 %
1.7.2.2	87531 SINAPI	EMBOÇO, PARA RECEBIMENTO DE CERÂMICA, EM ARGAMASSA TRAÇO 1:2:8, PREPARO MECÂNICO COM BETONEIRA 400L, APLICADO MANUALMENTE EM FACES INTERNAS DE PAREDES, PARA AMBIENTE COM ÁREA ENTRE 5M2 E 10M2, ESPESSURA DE 20MM, COM EXECUÇÃO DE TALISCAS. AF_06/2014	m²	18,00	32,73	41,35	744,30	0,09 %
1.7.2.3	88489 SINAPI	APLICAÇÃO MANUAL DE PINTURA COM TINTA LÁTEX ACRÍLICA EM PAREDES, DUAS DEMÃOES. AF_06/2014	m²	472,75	12,15	15,35	7.256,71	0,88 %
<b>1.8</b>		<b>PASSARELAS COBERTAS (2 Unidades)</b>					<b>16.757,11</b>	<b>2,03 %</b>
1.8.1	94319 SINAPI	ATERRO MANUAL DE VALAS COM SOLO ARGILHO-ARENOSO E COMPACTAÇÃO MECANIZADA. AF_05/2016	m³	14,67	46,15	58,30	855,26	0,10 %
1.8.2	98230 SINAPI	ESTAÇA BROCA DE CONCRETO, DIÂMETRO DE 30 CM, PROFUNDIDADE DE ATÉ 3 M, ESCAVAÇÃO MANUAL COM TRADO CONCHA, NÃO ARMADA. AF_03/2018	M	11,20	108,51	137,09	1.535,40	0,19 %
1.8.3	96545 SINAPI	ARMAÇÃO DE BLOCO, VIGA BALDRAME OU SAPATA UTILIZANDO AÇO CA-50 DE 8 MM - MONTAGEM. AF_06/2017	KG	85,16	10,06	12,70	1.081,53	0,13 %
1.8.4	96543 SINAPI	ARMAÇÃO DE BLOCO, VIGA BALDRAME E SAPATA UTILIZANDO AÇO CA-60 DE 5 MM - MONTAGEM. AF_06/2017	KG	25,55	14,82	18,72	478,25	0,06 %
1.8.5	92430 SINAPI	MONTAGEM E DESMONTAGEM DE FORMA DE PILARES RETANGULARES E ESTRUTURAS SIMILARES COM ÁREA MÉDIA DAS SEÇÕES MENOR OU IGUAL A 0,25 M², PE-DIREITO SIMPLÉS, EM CHAPA DE MADEIRA COMPENSADA PLASTIFICADA, 10 UTILIZAÇÕES. AF_12/2015	m²	7,56	52,50	66,32	501,37	0,06 %

# Prefeitura Municipal de Macaúbas

1.8.6	94971 SINAPI	CONCRETO FCK = 25MPa, TRAÇO 1:2,3:2,7 (CIMENTO/ÁREA MÉDIA/BRITA 1) - PREPARO MECÂNICO COM BETONEIRA 600 L. AF_07/2016	m³	1,51	310,29	392,02	591,95	0,07 %
1.8.7	4889 ORSE	Passelo em concreto simples c/ cimentado e=5cm	m²	48,91	30,90	39,03	1.908,95	0,23 %
1.8.8	92574 SINAPI	TRAMA DE AÇO COMPOSTA POR RIPAS, CAIBROS E TERÇAS PARA TELHADOS DE ATÉ 2 ÁGUAS PARA TELHA CERÂMICA CAPA-CANAL, INCLUSO TRANSPORTE VERTICAL. AF_07/2019	m²	68,51	68,66	86,74	5.942,55	0,72 %
1.8.9	94442 SINAPI	TELHAMENTO COM TELHA CERÂMICA DE ENCAIXE, TIPO ROMANA, COM ATÉ 2 ÁGUAS, INCLUSO TRANSPORTE VERTICAL. AF_07/2019	m²	68,51	21,14	26,70	1.829,21	0,22 %
1.8.10	10843 ORSE	Grade fixa em barra de ferro quadrada de 1/2" na vertical, barra chata 3/4"x1/4" (dupla) na horizontal (central) e requadro em barra de ferro quadrada de 1 1/2"	m²	7,28	221,00	279,21	2.032,64	0,25 %
<b>1.9</b>		<b>PISO TÁTIL</b>					<b>5.064,62</b>	<b>0,61 %</b>
1.9.1	7324 ORSE	Piso tátil direcional e/ou alerta, de concreto, colorido, p/deficientes visuais, dimensões 25x25cm, aplicado com argamassa industrializada ac-II, rejuntado, exclusiva regularização de base	m²	50,53	79,34	100,23	5.064,62	0,61 %
<b>1.10</b>		<b>SISTEMA DE PROTEÇÃO CONTRA DESCARGAS ATMOSFÉRICAS (SPDA) - GERAL</b>					<b>17.717,77</b>	<b>2,15 %</b>
1.10.1	00000026 SINAPI	ACO CA-25, 10,0 MM, VERGALHAO	KG	80,00	3,45	4,35	348,00	0,04 %
1.10.2	73782/002 SINAPI	TERMINAL METALICO A PRESSAO PARA 1 CABO DE 50 MM2 - FORNECIMENTO E INSTALACAO	UN	20,00	47,04	59,43	1.188,60	0,14 %
1.10.3	96985 SINAPI	HASTE DE ATERRAMENTO 5/8 PARA SPDA - FORNECIMENTO E INSTALACAO. AF_12/2017	UN	9,00	46,57	58,83	529,47	0,06 %
1.10.4	96973 SINAPI	CORDOALHA DE COBRE NU 35 MM². NÃO ENTERRADA, COM ISOLADOR - FORNECIMENTO E INSTALACAO. AF_12/2017	M	170,00	39,23	49,56	8.425,20	1,02 %
1.10.5	96977 SINAPI	CORDOALHA DE COBRE NU 50 MM². ENTERRADA, SEM ISOLADOR - FORNECIMENTO E INSTALACAO. AF_12/2017	M	185,00	20,58	26,00	4.810,00	0,58 %
1.10.6	83370 SINAPI	QUADRO DE DISTRIBUICAO PARA TELEFONE N.3, 40X40X12CM EM CHAPA METALICA, DE EMBUTIR, SEM ACESSORIOS, PADRAO TELEBRAS, FORNECIMENTO E INSTALACAO	UN	9,00	185,94	234,91	2.114,19	0,26 %
1.10.7	72263 SINAPI	TERMINAL OU CONECTOR DE PRESSAO - PARA CABO 50MM2 - FORNECIMENTO E INSTALACAO	UN	9,00	26,59	33,59	302,31	0,04 %
<b>2</b>		<b>ÁREA EXISTENTE - REFORMA</b>					<b>381.530,84</b>	<b>46,23 %</b>
<b>2.1</b>		<b>DEMOLIÇÃO E RETIRADAS</b>					<b>11.859,18</b>	<b>1,44 %</b>
2.1.1	97622 SINAPI	DEMOLIÇÃO DE ALVENARIA DE BLOCO FURADO, DE FORMA MANUAL, SEM REAPROVEITAMENTO. AF_12/2017	m³	5,70	56,89	71,87	409,65	0,05 %
2.1.2	97622 SINAPI	DEMOLIÇÃO DE ALVENARIA DE BLOCO FURADO, DE FORMA MANUAL, SEM REAPROVEITAMENTO. AF_12/2017	m³	12,34	56,89	71,87	886,87	0,11 %
2.1.3	97661 SINAPI	REMOÇÃO DE CABOS ELÉTRICOS, DE FORMA MANUAL, SEM REAPROVEITAMENTO. AF_12/2017	M	600,00	0,71	0,89	534,00	0,06 %
2.1.4	31 ORSE	Remoção de esquadria de madeira, com ou sem balante	m²	30,66	17,28	21,83	669,30	0,08 %
2.1.5	97645 SINAPI	REMOÇÃO DE JANELAS, DE FORMA MANUAL, SEM REAPROVEITAMENTO. AF_12/2017	m²	38,40	30,11	38,04	1.460,73	0,18 %
2.1.6	7216 ORSE	Remoção de acessórios sanitários	un	9,00	17,01	21,49	193,41	0,02 %
2.1.7	8038 ORSE	Demolição de alvenaria de elementos vazados (cobogó), sem reaproveitamento	m³	1,98	41,72	52,70	104,34	0,01 %
2.1.8	18 ORSE	Demolição de piso cerâmico ou ladrilho	m²	383,20	15,12	19,10	7.319,12	0,89 %

# Prefeitura Municipal de Macaúbas

2.1.9	17 ORSE	Demolição de reboco	m²	24,00	9,30	11,74	281,76	0,03 %
<b>2.2</b>		<b>SISTEMA DE VEDAÇÃO VERTICAL INTERNO E EXTERNO (PAREDES - REFORMA)</b>					<b>5.046,30</b>	<b>0,61 %</b>
2.2.1	89168 SINAPI	(COMPOSIÇÃO REPRESENTATIVA) DO SERVIÇO DE ALVENARIA DE VEDAÇÃO DE BLOCOS VAZADOS DE CERÂMICA DE 9X19X19CM (ESPESURA 9CM), PARA EDIFICAÇÃO HABITACIONAL UNIFAMILIAR (CASA) E EDIFICAÇÃO PÚBLICA PADRÃO. AF_11/2014	m²	45,98	86,87	109,75	5.046,30	0,61 %
<b>2.3</b>		<b>SISTEMAS DE COBERTURA - REFORMA</b>					<b>46.956,80</b>	<b>5,69 %</b>
<b>2.3.1</b>		<b>Cobertura</b>					<b>25.932,14</b>	<b>3,14 %</b>
2.3.1.1	9 ORSE	Remoção de telhamento com telhas cerâmicas	m²	141,16	12,95	16,36	2.309,37	0,28 %
2.3.1.2	100392 SINAPI	RETIRADA E RECOLOCAÇÃO DE RIPAS EM TELHADOS DE ATÉ 2 ÁGUAS COM TELHA CERÂMICA CAPA-CANAL, INCLUSO TRANSPORTE VERTICAL. AF_07/2019	m²	141,16	13,70	17,30	2.442,06	0,30 %
2.3.1.3	100393 SINAPI	RETIRADA E RECOLOCAÇÃO DE CAIBRO EM TELHADOS DE ATÉ 2 ÁGUAS COM TELHA CERÂMICA CAPA-CANAL, INCLUSO TRANSPORTE VERTICAL. AF_07/2019	m²	47,05	18,62	23,52	1.106,61	0,13 %
2.3.1.4	92544 SINAPI	TRAMA DE MADEIRA COMPOSTA POR TERÇAS PARA TELHADOS DE ATÉ 2 ÁGUAS PARA TELHA ESTRUTURAL DE FIBROCIMENTO, INCLUSO TRANSPORTE VERTICAL. AF_07/2019	m²	47,05	11,07	13,98	657,75	0,08 %
2.3.1.5	4328 ORSE	Pintura de proteção sobre madeira com aplicação de 02 demãos de verniz Osmocolor - ou similar - RZ	m²	691,75	17,91	22,62	15.647,38	1,90 %
2.3.1.6	94442 SINAPI	TELHAMENTO COM TELHA CERÂMICA DE ENCAIXE, TIPO ROMANA, COM ATÉ 2 ÁGUAS, INCLUSO TRANSPORTE VERTICAL. AF_07/2019	m²	141,16	21,14	26,70	3.768,97	0,46 %
<b>2.3.2</b>		<b>Forro</b>					<b>21.024,66</b>	<b>2,55 %</b>
2.3.2.1	96113 SINAPI	FORRO EM PLACAS DE GESSO, PARA AMBIENTES COMERCIAIS. AF_05/2017_P	m²	469,72	35,43	44,76	21.024,66	2,55 %
<b>2.4</b>		<b>ESQUADRIAS - REFORMA</b>					<b>66.684,86</b>	<b>8,08 %</b>
<b>2.4.1</b>		<b>PORTAS</b>					<b>22.001,10</b>	<b>2,67 %</b>
2.4.1.1	91314 SINAPI	KIT DE PORTA DE MADEIRA PARA PINTURA, SEMI-OCA (LEVE OU MÉDIA), PADRÃO POPULAR, 80X210CM, ESPESURA DE 3,5CM, ITENS INCLUSOS: DOBRADIÇAS, MONTAGEM E INSTALAÇÃO DO BATENTE, FECHADURA COM EXECUÇÃO DO FURO - FORNECIMENTO E INSTALAÇÃO. AF_08/2015	UN	12,00	660,49	834,46	10.013,52	1,21 %
2.4.1.2	91313 SINAPI	KIT DE PORTA DE MADEIRA PARA PINTURA, SEMI-OCA (LEVE OU MÉDIA), PADRÃO POPULAR, 70X210CM, ESPESURA DE 3,5CM, ITENS INCLUSOS: DOBRADIÇAS, MONTAGEM E INSTALAÇÃO DO BATENTE, FECHADURA COM EXECUÇÃO DO FURO - FORNECIMENTO E INSTALAÇÃO. AF_08/2015	UN	5,88	641,54	810,52	4.765,85	0,58 %
2.4.1.3	91313 SINAPI	KIT DE PORTA DE MADEIRA PARA PINTURA, SEMI-OCA (LEVE OU MÉDIA), PADRÃO POPULAR, 70X210CM, ESPESURA DE 3,5CM, ITENS INCLUSOS: DOBRADIÇAS, MONTAGEM E INSTALAÇÃO DO BATENTE, FECHADURA COM EXECUÇÃO DO FURO - FORNECIMENTO E INSTALAÇÃO. AF_08/2015	UN	7,02	641,54	810,52	5.689,85	0,69 %
2.4.1.4	91313 SINAPI	KIT DE PORTA DE MADEIRA PARA PINTURA, SEMI-OCA (LEVE OU MÉDIA), PADRÃO POPULAR, 70X210CM, ESPESURA DE 3,5CM, ITENS INCLUSOS: DOBRADIÇAS, MONTAGEM E INSTALAÇÃO DO BATENTE, FECHADURA COM EXECUÇÃO DO FURO - FORNECIMENTO E INSTALAÇÃO. AF_08/2015	UN	1,89	641,54	810,52	1.531,88	0,19 %
<b>2.4.2</b>		<b>FERRAGENS E ACESSÓRIOS</b>					<b>179,05</b>	<b>0,02 %</b>

# Prefeitura Municipal de Macaúbas

2.4.2.1	8968 ORSE	Visor em alumínio com vidro temperado 6mm	m²	0,81	174,98	221,06	179,05	0,02 %
<b>2.4.3</b>		<b>JANELAS DE ALUMÍNIO</b>					<b>34.776,07</b>	<b>4,21 %</b>
2.4.3.1	11943 ORSE	Janela em alumínio, cor N/P/B, tipo veneziana (até 50%) e vidro (até 50%), de correr, 1F+1M, exclusive vidro	m²	95,04	268,37	339,05	32.223,31	3,90 %
2.4.3.2	94585 SINAPI	JANELA DE ALUMÍNIO DE CORRER, 4 FOLHAS, FIXAÇÃO COM ARGAMASSA, COM VIDROS, PADRONIZADA. AF_07/2016	m²	10,92	185,04	233,77	2.552,76	0,31 %
<b>2.4.4</b>		<b>VIDROS</b>					<b>9.728,64</b>	<b>1,18 %</b>
2.4.4.1	72118 SINAPI	VIDRO TEMPERADO INCOLOR, ESPESURA 6MM, FORNECIMENTO E INSTALAÇÃO, INCLUSIVE MASSA PARA VEDAÇÃO	m²	54,00	142,60	180,16	9.728,64	1,18 %
<b>2.5</b>		<b>REVESTIMENTOS INTERNOS E EXTERNOS</b>					<b>49.142,40</b>	<b>5,95 %</b>
2.5.1	87879 SINAPI	CHAPISCO APLICADO EM ALVENARIAS E ESTRUTURAS DE CONCRETO INTERNAS, COM COLHER DE PEDREIRO. ARGAMASSA TRAÇO 1:3 COM PREPARO EM BETONEIRA 400L. AF_06/2014	m²	24,00	4,03	5,09	122,16	0,01 %
2.5.2	87531 SINAPI	EMBOÇO, PARA RECBIMENTO DE CERAMICA, EM ARGAMASSA TRAÇO 1:2:8, PREPARO MECÂNICO COM BETONEIRA 400L, APLICADO MANUALMENTE EM FACES INTERNAS DE PAREDES, PARA AMBIENTE COM AREA ENTRE 5M2 E 10M2, ESPESURA DE 20MM, COM EXECUÇÃO DE TALISCAS. AF_06/2014	m²	24,00	32,73	41,35	992,40	0,12 %
2.5.3	87267 SINAPI	REVESTIMENTO CERÂMICO PARA PAREDES INTERNAS COM PLACAS TIPO ESMALTADA EXTRA DE DIMENSÕES 20X20 CM APLICADAS EM AMBIENTES DE ÁREA MAIOR QUE 5 M² A MEIA ALTURA DAS PAREDES. AF_06/2014	m²	392,45	49,17	62,12	24.378,99	2,95 %
2.5.4	87267 SINAPI	REVESTIMENTO CERÂMICO PARA PAREDES INTERNAS COM PLACAS TIPO ESMALTADA EXTRA DE DIMENSÕES 20X20 CM APLICADAS EM AMBIENTES DE ÁREA MAIOR QUE 5 M² A MEIA ALTURA DAS PAREDES. AF_06/2014	m²	182,01	49,17	62,12	11.306,46	1,37 %
2.5.5	00000002 Próprio	Roda meio em madeira (largura=10cm)	M	361,10	27,06	34,18	12.342,39	1,50 %
<b>2.6</b>		<b>SISTEMAS DE PISOS INTERNOS E EXTERNOS (PAVIMENTAÇÃO)</b>					<b>70.699,54</b>	<b>8,57 %</b>
<b>2.6.1</b>		<b>PAVIMENTAÇÃO INTERNA (PISO CERÂMICO 60X60CM)</b>					<b>48.123,47</b>	<b>5,83 %</b>
2.6.1.1	2180 ORSE	Regularização de base para revest. de pisos com arg. traço 1:4, esp. média = 2,5cm	m²	463,80	26,11	32,98	15.296,12	1,85 %
2.6.1.2	87257 SINAPI	REVESTIMENTO CERÂMICO PARA PISO COM PLACAS TIPO ESMALTADA EXTRA DE DIMENSÕES 60X60 CM APLICADA EM AMBIENTES DE ÁREA MAIOR QUE 10 M2. AF_06/2014	m²	383,20	50,33	63,58	24.363,85	2,95 %
2.6.1.3	98689 SINAPI	SOLEIRA EM GRANITO, LARGURA 15 CM, ESPESURA 2,0 CM. AF_06/2018	M	13,30	64,35	81,29	1.081,15	0,13 %
2.6.1.4	1988 ORSE	Pelotril granito cinza polido, c/ largura = 17 cm, esp = 2 cm	m	87,20	67,01	84,66	7.382,35	0,89 %
<b>2.6.2</b>		<b>PAVIMENTAÇÃO EXTERNA - REFORMA</b>					<b>22.576,07</b>	<b>2,74 %</b>
2.6.2.1	94319 SINAPI	ATERRO MANUAL DE VALAS COM SOLO ARGILLO-ARENOSO E COMPACTAÇÃO MECANIZADA. AF_05/2016	m³	50,33	46,15	58,30	2.934,23	0,36 %
2.6.2.2	4889 ORSE	Passeio em concreto simples c/ cimentado e=5cm	m²	503,25	30,90	39,03	19.641,84	2,38 %
<b>2.7</b>		<b>PINTURA</b>					<b>52.674,55</b>	<b>6,38 %</b>
2.7.1	8624 ORSE	Emassamento de superfície, com aplicao de 02 demos de massa acrílica, lixamento e retoques - Rev 01	m²	765,16	18,89	23,86	18.256,71	2,21 %
2.7.2	8624 ORSE	Emassamento de superfície, com aplicao de 02 demos de massa acrílica, lixamento e retoques - Rev 01	m²	469,72	18,89	23,86	11.207,51	1,36 %



# Prefeitura Municipal de Macaúbas

2.7.3	88486 SINAPI	APLICAÇÃO MANUAL DE PINTURA COM TINTA LATEX PVA EM TETO, DUAS DEMÃOS. AF_06/2014	m²	469,72	10,84	13,69	6.430,46	0,78 %
2.7.4	88485 SINAPI	APLICAÇÃO DE FUNDO SELADOR ACRÍLICO EM PAREDES, UMA DEMÃO. AF_06/2014	m²	765,16	2,32	2,93	2.241,91	0,27 %
2.7.5	88489 SINAPI	APLICAÇÃO MANUAL DE PINTURA COM TINTA LATEX ACRÍLICA EM PAREDES, DUAS DEMÃOS. AF_06/2014	m²	358,62	12,15	15,35	5.504,81	0,67 %
2.7.6	88489 SINAPI	APLICAÇÃO MANUAL DE PINTURA COM TINTA LATEX ACRÍLICA EM PAREDES, DUAS DEMÃOS. AF_06/2014	m²	333,81	12,15	15,35	5.123,98	0,62 %
2.7.7	88489 SINAPI	APLICAÇÃO MANUAL DE PINTURA COM TINTA LATEX ACRÍLICA EM PAREDES, DUAS DEMÃOS. AF_06/2014	m²	72,73	12,15	15,35	1.116,40	0,14 %
2.7.8	74065/001 SINAPI	PINTURA ESMALTE FOSCO PARA MADEIRA, DUAS DEMÃOS, SOBRE FUNDO NIVELADOR BRANCO	m²	36,11	26,86	33,93	1.225,21	0,15 %
2.7.9	74065/001 SINAPI	PINTURA ESMALTE FOSCO PARA MADEIRA, DUAS DEMÃOS, SOBRE FUNDO NIVELADOR BRANCO	m²	46,20	26,86	33,93	1.567,56	0,19 %
<b>2.8</b>		<b>INSTALAÇÕES HIDRÁULICAS</b>					<b>6.326,89</b>	<b>0,77 %</b>
2.8.1	89957 SINAPI	PONTO DE CONSUMO TERMINAL DE ÁGUA FRIA (SUBRAMAL) COM TUBULAÇÃO DE PVC, DN 25 MM, INSTALADO EM RAMAL DE ÁGUA, INCLUSOS RASGO E CHUMBAMENTO EM ALVENARIA. AF_12/2014	UN	13,00	153,36	193,75	2.518,75	0,31 %
2.8.2	89447 SINAPI	TUBO, PVC, SOLDÁVEL, DN 32MM, INSTALADO EM PRUMADA DE ÁGUA - FORNECIMENTO E INSTALAÇÃO. AF_12/2014	M	24,00	5,69	7,18	172,32	0,02 %
2.8.3	89448 SINAPI	TUBO, PVC, SOLDÁVEL, DN 40MM, INSTALADO EM PRUMADA DE ÁGUA - FORNECIMENTO E INSTALAÇÃO. AF_12/2014	M	12,00	8,01	10,11	121,32	0,01 %
2.8.4	89448 SINAPI	TUBO, PVC, SOLDÁVEL, DN 40MM, INSTALADO EM PRUMADA DE ÁGUA - FORNECIMENTO E INSTALAÇÃO. AF_12/2014	M	60,00	8,01	10,11	606,60	0,07 %
2.8.5	89492 SINAPI	JOELHO 90 GRAUS, PVC, SOLDÁVEL, DN 32MM, INSTALADO EM PRUMADA DE ÁGUA - FORNECIMENTO E INSTALAÇÃO. AF_12/2014	UN	12,00	6,04	7,63	91,56	0,01 %
2.8.6	1169 ORSE	Tê 90° de pvc rígido soldável, marrom, diâm = 32mm	un	6,00	11,94	15,08	90,48	0,01 %
2.8.7	89617 SINAPI	TE, PVC, SOLDÁVEL, DN 25MM, INSTALADO EM PRUMADA DE ÁGUA - FORNECIMENTO E INSTALAÇÃO. AF_12/2014	UN	6,00	6,06	7,65	45,90	0,01 %
2.8.8	94496 SINAPI	REGISTRO DE GAVETA BRUTO, LATÃO, ROSCÁVEL, 1 1/4, INSTALADO EM RESERVAÇÃO DE ÁGUA DE EDIFICAÇÃO QUE POSSUA RESERVATÓRIO DE FIBRA/FIBROCIMENTO FORNECIMENTO E INSTALAÇÃO. AF_06/2016	UN	4,00	84,08	106,22	424,88	0,05 %
2.8.9	1182 ORSE	Tê de redução 90° de pvc rígido soldável, marrom, diâm = 50 x 40mm	un	4,00	25,45	32,15	128,60	0,02 %
2.8.10	1073 ORSE	Bucha de redução curta de pvc rígido soldável, marrom, diâm = 40 x 32mm	un	4,00	8,54	10,78	43,12	0,01 %
2.8.11	89619 SINAPI	TÊ DE REDUÇÃO, PVC, SOLDÁVEL, DN 25MM X 20MM, INSTALADO EM PRUMADA DE ÁGUA - FORNECIMENTO E INSTALAÇÃO. AF_12/2014	UN	4,00	7,10	8,97	35,88	0,00 %
2.8.12	89627 SINAPI	TÊ DE REDUÇÃO, PVC, SOLDÁVEL, DN 50MM X 25MM, INSTALADO EM PRUMADA DE ÁGUA - FORNECIMENTO E INSTALAÇÃO. AF_12/2014	UN	2,00	15,05	19,01	38,02	0,00 %
2.8.13	94496 SINAPI	REGISTRO DE GAVETA BRUTO, LATÃO, ROSCÁVEL, 1 1/4, INSTALADO EM RESERVAÇÃO DE ÁGUA DE EDIFICAÇÃO QUE POSSUA RESERVATÓRIO DE FIBRA/FIBROCIMENTO FORNECIMENTO E INSTALAÇÃO. AF_06/2016	UN	4,00	84,08	106,22	424,88	0,05 %
2.8.14	94498 SINAPI	REGISTRO DE GAVETA BRUTO, LATÃO, ROSCÁVEL, 2, INSTALADO EM RESERVAÇÃO DE ÁGUA DE EDIFICAÇÃO QUE POSSUA RESERVATÓRIO DE FIBRA/FIBROCIMENTO FORNECIMENTO E INSTALAÇÃO. AF_06/2016	UN	1,00	115,44	145,84	145,84	0,02 %
2.8.15	1430 ORSE	Caixa d'água em fibra de vidro - instalada, sem estrutura de suporte cap. 3.000 litros	un	1,00	1.138,79	1.438,74	1.438,74	0,17 %
<b>2.9</b>		<b>INSTALAÇÕES SANITÁRIAS</b>					<b>5.958,78</b>	<b>0,72 %</b>

# Prefeitura Municipal de Macaúbas

2.9.1	1679	ORSE	Ponto de esgoto com tubo de pvc rígido soldável de Ø 40 mm (lavatórios, mictórios, ralos sifonados, etc...)	un	9,00	52,39	66,18	595,62	0,07 %
2.9.2	1683	ORSE	Ponto de esgoto com tubo de pvc rígido soldável de Ø 100 mm (vaso sanitário)	pt	8,00	58,88	74,38	595,04	0,07 %
2.9.3	94652	SINAPI	TUBO PVC, SOLDÁVEL, DN 60 MM, INSTALADO EM RESERVAÇÃO DE ÁGUA DE EDIFICAÇÃO QUE POSSUA RESERVATÓRIO DE FIBRA/FIBROCIMENTO FORNECIMENTO E INSTALAÇÃO. AF_06/2016	M	12,00	29,52	37,29	447,48	0,05 %
2.9.4	89849	SINAPI	TUBO PVC, SERIE NORMAL, ESGOTO PREDIAL, DN 150 MM, FORNECIDO E INSTALADO EM SUBCOLETOR AEREO DE ESGOTO SANITÁRIO. AF_12/2014	M	12,00	39,19	49,51	594,12	0,07 %
2.9.5	1656	ORSE	Redução excêntrica em pvc rígido c/ anéis, para esgoto primário, diâm = 100 x 50mm	un	2,00	17,72	22,38	44,76	0,01 %
2.9.6	89834	SINAPI	JUNÇÃO SIMPLES, PVC, SERIE NORMAL, ESGOTO PREDIAL, DN 100 X 100 MM, JUNTA ELÁSTICA, FORNECIDO E INSTALADO EM PRUMADA DE ESGOTO SANITÁRIO OU VENTILAÇÃO. AF_12/2014	UN	2,00	23,15	29,24	58,48	0,01 %
2.9.7	89707	SINAPI	CAIXA SIFONADA, PVC, DN 100 X 100 X 50 MM, JUNTA ELÁSTICA, FORNECIDA E INSTALADA EM RAMAL DE DESCARGA OU EM RAMAL DE ESGOTO SANITÁRIO. AF_12/2014	UN	3,00	24,82	31,35	94,05	0,01 %
2.9.8	89495	SINAPI	RALO SIFONADO, PVC, DN 100 X 40 MM, JUNTA SOLDÁVEL, FORNECIDO E INSTALADO EM RAMAIS DE ENCAMINHAMENTO DE ÁGUA PLUVIAL. AF_12/2014	UN	1,00	6,47	8,17	8,17	0,00 %
2.9.9	1666	ORSE	Terminal de ventilação em pvc rígido c/ anéis, para esgoto primário, diâm = 50mm	un	4,00	7,07	8,93	35,72	0,00 %
2.9.10	C0642	SEINFRA	CAIXA EM ALVENARIA SITAMPA E FUNDO BRITA P/FILTRO (1.0.X.1.0)m	UN	3,00	919,57	1.161,78	3.485,34	0,42 %
<b>2.10</b>			<b>LOUÇAS, METAIS E ACESSÓRIOS</b>					<b>6.665,07</b>	<b>0,81 %</b>
2.10.1	7180	ORSE	Vaso sanitário convencional, adaptado p/ deficiente físico, linha popular, ravena Pg, DECA ou similar, c/cx.descarga de sobrepor AKROS ou similar, assento plástico universal branco ou similar, conjunto de fixação, tubo de ligação e engate plástico	un	1,00	287,77	363,56	363,56	0,04 %
2.10.2	86888	SINAPI	VASO SANITÁRIO SIFONADO COM CAIXA ACOPLADA LOUÇA BRANCA - FORNECIMENTO E INSTALAÇÃO. AF_12/2013	UN	7,00	277,64	350,77	2.455,39	0,30 %
2.10.3	12342	ORSE	Mictório coletivo aco inox (aisi 304), e = 0,8 mm, de *100 x 40 x 30* cm (c x a x p)	m	1,20	344,58	435,34	522,40	0,06 %
2.10.4	2056	ORSE	Assento plástico, universal, branco, para vaso sanitário, padrão popular	un	1,00	8,14	10,28	10,28	0,00 %
2.10.5	10759	ORSE	Bancada em granito cinza andorinha, e=2cm	m²	2,20	220,02	277,97	611,53	0,07 %
2.10.6	86938	SINAPI	CUBA DE EMBUTIR OVAL EM LOUÇA BRANCA, 35 X 50CM OU EQUIVALENTE, INCLUSO VÁLVULA E SIFÃO TIPO GARRAFA EM METAL CROMADO - FORNECIMENTO E INSTALAÇÃO. AF_12/2013	UN	5,00	218,04	275,47	1.377,35	0,17 %
2.10.7	86943	SINAPI	LAVATÓRIO LOUÇA BRANCA SUSPENSO, 29,5 X 39CM OU EQUIVALENTE; PADRÃO POPULAR, INCLUSO SIFÃO FLEXÍVEL EM PVC, VÁLVULA E ENGATE FLEXÍVEL, 30CM EM PLÁSTICO E TORNEIRA CROMADA DE MESA, PADRÃO POPULAR - FORNECIMENTO E INSTALAÇÃO. AF_12/2013	UN	1,00	142,61	180,17	180,17	0,02 %
2.10.8	86906	SINAPI	TORNEIRA CROMADA DE MESA, 1/2" OU 3/4", PARA LAVATÓRIO, PADRÃO POPULAR - FORNECIMENTO E INSTALAÇÃO. AF_12/2013	UN	5,00	34,66	43,78	218,90	0,03 %
2.10.9	4274	ORSE	Barra de apoio em tubo de aço galvanizado, d= 1 1/2", inclusive pintura em esmalte sintético	m	3,00	126,48	159,79	479,37	0,06 %
2.10.10	95544	SINAPI	PAPELEIRA DE PAREDE EM METAL CROMADO SEM TAMPA, INCLUSO FIXAÇÃO. AF_10/2016	UN	8,00	26,56	33,55	268,40	0,03 %

# Prefeitura Municipal de Macaúbas

2.10.11	4287 ORSE	Dispenser para toalha interfôlhada	un	4,00	35,17	44,43	177,72	0,02 %
<b>2.12</b>		<b>SISTEMA DE PROTEÇÃO CONTRA INCÊNDIO</b>					<b>1.996,24</b>	<b>0,24 %</b>
2.12.1	72553 SINAPI	EXTINTOR DE POS 4KG - FORNECIMENTO E INSTALACAO	UN	4,00	133,63	168,82	675,28	0,08 %
2.12.2	C4394 SEINFRA	LUMINÁRIA DE EMERGÊNCIA	UN	4,00	213,22	269,38	1.077,52	0,13 %
2.12.3	72947 SINAPI	SINALIZACAO HORIZONTAL COM TINTA RETRORREFLETIVA A BASE DE RESINA ACRILICA COM MICROESFERAS DE VIDRO	m²	4,00	11,43	14,44	57,76	0,01 %
2.12.4	12137 ORSE	Placa de sinalizacao de segurancra contra incendio, fotoluminescente, quadrada, *20 x 20* cm, em pvc *2* mm anti-chamas (símbolos, cores e pictogramas conforme nbr 13434)	Un	4,00	16,36	20,66	82,64	0,01 %
2.12.5	11853 ORSE	Placa de sinalizacao de segurancra contra incendio, fotoluminescente, retangular, *20 x 40* cm, em pvc *2* mm anti-chamas (símbolos, cores e pictogramas conforme nbr 13434)	Un	4,00	20,39	25,76	103,04	0,01 %
<b>2.13</b>		<b>INSTALAÇÕES ELÉTRICAS 220V</b>					<b>44.696,28</b>	<b>5,42 %</b>
<b>2.13.1</b>		<b>QUADRO DE DISTRIBUIÇÃO</b>					<b>2.262,25</b>	<b>0,27 %</b>
2.13.1.1	74131/006 SINAPI	QUADRO DE DISTRIBUICAO DE ENERGIA DE EMBUTIR, EM CHAPA METALICA, PARA 32 DISJUNTORES TERMOMAGNETICOS MONOPOLARES, COM BARRAMENTO TRIFASICO E NEUTRO, FORNECIMENTO E INSTALACAO	UN	1,00	474,87	599,95	599,95	0,07 %
2.13.1.2	93654 SINAPI	DISJUNTOR MONOPOLAR TIPO DIN, CORRENTE NOMINAL DE 16A - FORNECIMENTO E INSTALACAO. AF 04/2016	UN	6,00	8,63	10,90	65,40	0,01 %
2.13.1.3	93655 SINAPI	DISJUNTOR MONOPOLAR TIPO DIN, CORRENTE NOMINAL DE 20A - FORNECIMENTO E INSTALACAO. AF 04/2016	UN	4,00	9,79	12,36	49,44	0,01 %
2.13.1.4	93662 SINAPI	DISJUNTOR BIPOLAR TIPO DIN, CORRENTE NOMINAL DE 20A - FORNECIMENTO E INSTALACAO. AF 04/2016	UN	2,00	40,26	50,86	101,72	0,01 %
2.13.1.5	93671 SINAPI	DISJUNTOR TRIPOLAR TIPO DIN, CORRENTE NOMINAL DE 32A - FORNECIMENTO E INSTALACAO. AF 04/2016	UN	1,00	56,24	71,05	71,05	0,01 %
2.13.1.6	93672 SINAPI	DISJUNTOR TRIPOLAR TIPO DIN, CORRENTE NOMINAL DE 40A - FORNECIMENTO E INSTALACAO. AF 04/2016	UN	1,00	64,09	80,97	80,97	0,01 %
2.13.1.7	8194 ORSE	Disjuntor tripolar DR 32A - Dispositivo residual diferencial, tipo AC, 30MA, Siemens ou similar	un	4,00	158,41	200,13	800,52	0,10 %
2.13.1.8	8490 ORSE	Disjuntor termomagnético tripolar 100 A, padrão DIN (Europeu - linha branca), 10KA	un	1,00	390,38	493,20	493,20	0,06 %
<b>2.13.2</b>		<b>PONTOS E ACESSÓRIOS</b>					<b>37.302,61</b>	<b>4,52 %</b>
2.13.2.1	641 ORSE	Ponto de luz em teto ou parede, com eletroduto de pvc flexível sanfonado aparente Ø 3/4"	un	56,00	234,74	296,57	16.607,92	2,01 %
2.13.2.2	3281 ORSE	Ponto de interruptor 02 seções (2 s) embutido com eletroduto de pvc flexível sanfonado embutido Ø 3/4"	pt	11,00	200,43	253,22	2.785,42	0,34 %
2.13.2.3	3278 ORSE	Ponto de interruptor 01 seção (1 s) embutido com eletroduto de pvc flexível sanfonado Ø 3/4"	pt	9,00	198,39	250,64	2.255,76	0,27 %
2.13.2.4	3287 ORSE	Ponto de interruptor 01 seção paralela, embutido, com eletroduto de pvc flexível sanfonado Ø 3/4"	pt	1,00	204,89	258,85	258,85	0,03 %
2.13.2.5	93141 SINAPI	PONTO DE TOMADA RESIDENCIAL INCLUINDO TOMADA 10A/250V, CAIXA ELÉTRICA, ELETRODUTO, CABO, RASGO, QUEBRA E CHUMBAMENTO. AF 01/2016	UN	46,00	170,78	215,76	9.924,96	1,20 %
2.13.2.6	91933 SINAPI	CABO DE COBRE FLEXIVEL ISOLADO, 10 MM², ANTI-CHAMA 0,6/1,0 KV, PARA CIRCUITOS TERMINAIS - FORNECIMENTO E INSTALACAO. AF 12/2015	M	120,00	9,92	12,53	1.503,60	0,18 %

# Prefeitura Municipal de Macaúbas

2.13.2.7	92984 SINAPI	CABO DE COBRE FLEXÍVEL ISOLADO, 25 MM², ANTI-CHAMA 0,6/10 KV, PARA DISTRIBUIÇÃO - FORNECIMENTO E INSTALAÇÃO. AF_12/2015	M	90,00	14,58	18,42	1.657,80	0,20 %
2.13.2.8	93008 SINAPI	ELETRODUTO RÍGIDO ROSCÁVEL, PVC, DN 50 MM (1 1/2") - FORNECIMENTO E INSTALAÇÃO. AF_12/2015	M	60,00	11,30	14,27	856,20	0,10 %
2.13.2.9	00039772 SINAPI	CAIXA DE PASSAGEM METÁLICA DE SOBREPOR COM TAMPA PARAFUSADA, DIMENSÕES 30 X 30 X 10 CM	UN	8,00	28,34	35,80	286,40	0,03 %
2.13.2.10	91944 SINAPI	CAIXA RETANGULAR 4" X 4" BAIXA (0,30 M DO PISO), PVC, INSTALADA EM PAREDE - FORNECIMENTO E INSTALAÇÃO. AF_12/2015	UN	12,00	12,21	15,42	185,04	0,02 %
2.13.2.11	91941 SINAPI	CAIXA RETANGULAR 4" X 2" BAIXA (0,30 M DO PISO), PVC, INSTALADA EM PAREDE - FORNECIMENTO E INSTALAÇÃO. AF_12/2015	UN	8,00	9,84	12,43	99,44	0,01 %
2.13.2.12	96985 SINAPI	HASTE DE ATERRAMENTO 5/8" PARA SPDA - FORNECIMENTO E INSTALAÇÃO. AF_12/2017	UN	3,00	46,57	58,83	176,49	0,02 %
2.13.2.13	83370 SINAPI	QUADRO DE DISTRIBUIÇÃO PARA TELEFONE N.3. 40X40X12CM EM CHAPA METÁLICA, DE EMBUTIR, SEM ACESSÓRIOS, PADRÃO TELEBRAS, FORNECIMENTO E INSTALAÇÃO	UN	3,00	185,94	234,91	704,73	0,09 %
<b>2.13.3</b>		<b>LUMINÁRIAS</b>					<b>5.131,42</b>	<b>0,62 %</b>
2.13.3.1	97586 SINAPI	LUMINÁRIA TIPO CALHA, DE SOBREPOR, COM 2 LÂMPADAS TUBULARES DE 36 W - FORNECIMENTO E INSTALAÇÃO. AF_11/2017	UN	47,00	75,15	94,94	4.462,18	0,54 %
2.13.3.2	97584 SINAPI	LUMINÁRIA TIPO CALHA, DE SOBREPOR, COM 1 LÂMPADA TUBULAR DE 36 W - FORNECIMENTO E INSTALAÇÃO. AF_11/2017	UN	9,00	58,86	74,36	669,24	0,08 %
<b>2.14</b>		<b>SERVIÇOS FINAIS</b>					<b>12.823,95</b>	<b>1,55 %</b>
2.14.1	12329 ORSE	Quadro escolar em fôrma branca com moldura sobre chapa de MDF cru 6mm	m²	32,40	264,92	334,69	10.843,95	1,31 %
2.14.2	2450 ORSE	Limpeza geral	m²	730,63	2,15	2,71	1.980,00	0,24 %
<b>3</b>		<b>ÁREA A EXECUTAR - AMPLIAÇÃO GERAL</b>					<b>199.344,82</b>	<b>24,15 %</b>
<b>3.1</b>		<b>SERVIÇOS PRELIMINARES</b>					<b>1.187,22</b>	<b>0,14 %</b>
3.1.1	4176 ORSE	Locação de construção de edificação entre 200 e 1000 m², inclusive execução de gabarito de madeira	m²	170,09	5,53	6,98	1.187,22	0,14 %
<b>3.2</b>		<b>MOVIMENTO DE TERRAS PARA FUNDAÇÕES</b>					<b>3.342,78</b>	<b>0,41 %</b>
3.2.1	94319 SINAPI	ATERRO MANUAL DE VALAS COM SOLO ARGILO-ARENOSO E COMPACTAÇÃO MECANIZADA. AF_05/2016	m³	24,13	46,15	58,30	1.406,77	0,17 %
3.2.2	4805751 SICRO3	Escavação manual em material de 1ª categoria na profundidade de até 2m	m³	15,30	71,85	90,77	1.388,78	0,17 %
3.2.3	94097 SINAPI	PREPARO DE FUNDO DE VALA COM LARGURA MENOR QUE 1,5 M, EM LOCAL COM NÍVEL BAIXO DE INTERFERÊNCIA. AF_06/2016	m²	35,53	6,99	8,83	313,72	0,04 %
3.2.4	4915671 SICRO3	Reaterro e compactação com soquete vibratório	m³	8,43	21,93	27,70	233,51	0,03 %
<b>3.3</b>		<b>FUNDAÇÕES - AMPLIAÇÃO GERAL</b>					<b>11.974,84</b>	<b>1,45 %</b>
<b>3.3.1</b>		<b>CONCRETO ARMADO PARA FUNDAÇÕES - SAPATAS E ARRANQUES</b>					<b>4.223,10</b>	<b>0,51 %</b>
3.3.1.1	98228 SINAPI	ESTACA BROCA DE CONCRETO, DIÂMETRO DE 20 CM, PROFUNDIDADE DE ATÉ 3 M, ESCAVAÇÃO MANUAL COM TRADO CONCHA, NÃO ARMADA. AF_03/2018	M	8,00	58,74	74,21	593,68	0,07 %
3.3.1.2	96617 SINAPI	LASTRO DE CONCRETO MAGRO, APLICADO EM BLOCOS DE COROAMENTO OU SAPATAS, ESPESSURA DE 3 CM. AF_08/2017	m²	10,24	15,90	20,08	205,61	0,02 %

# Prefeitura Municipal de Macaúbas

3.3.1.3	7585	ORSE	Forma plana para sapatas, em madeira maciça, 05 usos, inclusive escoramento	m²	3,07	41,92	52,96	162,58	0,02 %
3.3.1.4	96546	SINAPI	ARMAÇÃO DE BLOCO, VIGA BALDRAME OU SAPATA UTILIZANDO AÇO CA-50 DE 10 MM - MONTAGEM. AF_ 06/2017	KG	158,54	8,37	10,57	1.675,76	0,20 %
3.3.1.5	96543	SINAPI	ARMAÇÃO DE BLOCO, VIGA BALDRAME E SAPATA UTILIZANDO AÇO CA-60 DE 5 MM - MONTAGEM. AF_ 06/2017	KG	11,61	14,82	18,72	217,33	0,03 %
3.3.1.6	94971	SINAPI	CONCRETO FCK = 25MPA, TRAÇO 1:2,3:2,7 (CIMENTO/ AREIA MÉDIA/ BRITA 1) - PREPARO MECÂNICO COM BETONEIRA 600 L. AF_ 07/2016	m³	3,49	310,29	392,02	1.368,14	0,17 %
<b>3.3.2</b>			<b>CONCRETO ARMADO PARA FUNDAÇÕES - VIGAS BALDRAMES</b>					<b>7.751,74</b>	<b>0,94 %</b>
3.3.2.1	96617	SINAPI	LASTRO DE CONCRETO MAGRO, APLICADO EM BLOCOS DE COROAMENTO OU SAPATAS, ESPESSURA DE 3 CM. AF_ 08/2017	m²	16,86	15,90	20,08	338,54	0,04 %
3.3.2.2	96536	SINAPI	FABRICAÇÃO, MONTAGEM E DESMONTAGEM DE FÔRMA PARA VIGA BALDRAME, EM MADEIRA SERRADA, E=25 MM, 4 UTILIZAÇÕES. AF_ 06/2017	m²	10,12	63,82	80,63	815,97	0,10 %
3.3.2.3	96545	SINAPI	ARMAÇÃO DE BLOCO, VIGA BALDRAME OU SAPATA UTILIZANDO AÇO CA-50 DE 8 MM - MONTAGEM. AF_ 06/2017	KG	73,26	10,06	12,70	930,40	0,11 %
3.3.2.4	96546	SINAPI	ARMAÇÃO DE BLOCO, VIGA BALDRAME OU SAPATA UTILIZANDO AÇO CA-50 DE 10 MM - MONTAGEM. AF_ 06/2017	KG	228,86	8,37	10,57	2.419,05	0,29 %
3.3.2.5	96543	SINAPI	ARMAÇÃO DE BLOCO, VIGA BALDRAME E SAPATA UTILIZANDO AÇO CA-60 DE 5 MM - MONTAGEM. AF_ 06/2017	KG	81,98	14,82	18,72	1.534,66	0,19 %
3.3.2.6	94971	SINAPI	CONCRETO FCK = 25MPA, TRAÇO 1:2,3:2,7 (CIMENTO/ AREIA MÉDIA/ BRITA 1) - PREPARO MECÂNICO COM BETONEIRA 600 L. AF_ 07/2016	m³	4,37	310,29	392,02	1.713,12	0,21 %
<b>3.4</b>			<b>SUPERESTRUTURA</b>					<b>11.215,63</b>	<b>1,36 %</b>
<b>3.4.1</b>			<b>CONCRETO ARMADO - VIGAS SUPERIORES</b>					<b>6.065,84</b>	<b>0,73 %</b>
3.4.1.1	92468	SINAPI	MONTAGEM E DESMONTAGEM DE FORMA DE VIGA, ESCORAMENTO METÁLICO, PÉ-DIREITO SIMPLES, EM CHAPA DE MADEIRA PLASTIFICADA, 10 UTILIZAÇÕES. AF_ 12/2015	m²	9,59	77,88	98,39	943,56	0,11 %
3.4.1.2	92777	SINAPI	ARMAÇÃO DE PILAR OU VIGA DE UMA ESTRUTURA CONVENCIONAL DE CONCRETO ARMADO EM UMA EDIFICAÇÃO TÉRREA OU SOBRADO UTILIZANDO AÇO CA-50 DE 8,0 MM - MONTAGEM. AF_ 12/2015	KG	69,43	10,07	12,72	883,14	0,11 %
3.4.1.3	92778	SINAPI	ARMAÇÃO DE PILAR OU VIGA DE UMA ESTRUTURA CONVENCIONAL DE CONCRETO ARMADO EM UMA EDIFICAÇÃO TÉRREA OU SOBRADO UTILIZANDO AÇO CA-50 DE 10,0 MM - MONTAGEM. AF_ 12/2015	KG	162,68	8,26	10,43	1.696,75	0,21 %
3.4.1.4	92775	SINAPI	ARMAÇÃO DE PILAR OU VIGA DE UMA ESTRUTURA CONVENCIONAL DE CONCRETO ARMADO EM UMA EDIFICAÇÃO TÉRREA OU SOBRADO UTILIZANDO AÇO CA-60 DE 5,0 MM - MONTAGEM. AF_ 12/2015	KG	62,68	15,05	19,01	1.191,54	0,14 %
3.4.1.5	92733	SINAPI	CONCRETAGEM DE VIGAS E LAJES, FCK=20 MPA, PARA LAJES MACIÇAS OU NERVURADAS COM JERICAS EM CREMALHEIRA EM EDIFICAÇÃO DE MULTIPAVIMENTOS ATÉ 16 ANDARES, COM ÁREA MÉDIA DE LAJES MENOR OU IGUAL A 20 M² - LANÇAMENTO, ADENSAMENTO E ACABAMENTO. AF_ 12/2015	m³	3,24	330,01	416,93	1.350,85	0,16 %
<b>3.4.2</b>			<b>CONCRETO ARMADO - PILARES E LAJES</b>					<b>5.149,79</b>	<b>0,62 %</b>
<b>3.4.2.1</b>			<b>Pilares</b>					<b>4.500,43</b>	<b>0,55 %</b>
3.4.2.1.1	92430	SINAPI	MONTAGEM E DESMONTAGEM DE FÔRMA DE PILARES RETANGULARES E ESTRUTURAS SIMILARES COM ÁREA MÉDIA DAS SEÇÕES MENOR OU IGUAL A 0,25 M², PÉ-DIREITO SIMPLES, EM CHAPA DE MADEIRA COMPENSADA PLASTIFICADA, 10 UTILIZAÇÕES. AF_ 12/2015	m²	12,00	52,50	66,32	795,84	0,10 %

# Prefeitura Municipal de Macaúbas

3.4.2.1.2	92778 SINAPI	ARMAÇÃO DE PILAR OU VIGA DE UMA ESTRUTURA CONVENCIONAL DE CONCRETO ARMADO EM UMA EDIFICAÇÃO TÉRREA OU SOBRADO UTILIZANDO AÇO CA-50 DE 10,0 MM - MONTAGEM. AF_12/2015	KG	139,00	8,26	10,43	1.449,77	0,18 %
3.4.2.1.3	92775 SINAPI	ARMAÇÃO DE PILAR OU VIGA DE UMA ESTRUTURA CONVENCIONAL DE CONCRETO ARMADO EM UMA EDIFICAÇÃO TÉRREA OU SOBRADO UTILIZANDO AÇO CA-60 DE 5,0 MM - MONTAGEM. AF_12/2015	KG	38,92	15,05	19,01	739,86	0,09 %
3.4.2.1.4	92718 SINAPI	CONCRETAGEM DE PILARES, FCK = 25 MPa, COM USO DE BALDES EM EDIFICAÇÃO COM SEÇÃO MÉDIA DE PILARES MENOR OU IGUAL A 0,25 M <sup>2</sup> - LANÇAMENTO, ADENSAMENTO E ACABAMENTO. AF_12/2015	m <sup>3</sup>	2,49	481,58	608,42	1.514,96	0,18 %
<b>3.4.2.2</b>		<b>Lajes</b>					<b>649,36</b>	<b>0,08 %</b>
3.4.2.2.1	74202/001 SINAPI	LAJE PRE-MOLDADA P/FORRO, SOBRECARGA 100KG/M2, VAOS ATE 3,50M/E=8CM, C/LAJOTAS E CAP C/CONC FCK=20MPA, 3CM, INTER-EIXO 38CM, C/ESCORAMENTO (REAPR.3X) E FERRAGEM NEGATIVA	m <sup>2</sup>	8,00	64,25	81,17	649,36	0,08 %
<b>3.5</b>		<b>SISTEMA DE VEDAÇÃO VERTICAL INTERNO E EXTERNO (PAREDES)</b>					<b>30.374,52</b>	<b>3,68 %</b>
3.5.1	89168 SINAPI	(COMPOSIÇÃO REPRESENTATIVA) DO SERVIÇO DE ALVENARIA DE VEDAÇÃO DE BLOCOS VAZADOS DE CERÂMICA DE 9X19X19CM (ESPESURA 9CM), PARA EDIFICAÇÃO HABITACIONAL UNIFAMILIAR (CASA) E EDIFICAÇÃO PÚBLICA PADRÃO. AF_11/2014	m <sup>2</sup>	236,00	86,87	109,75	25.901,00	3,14 %
3.5.2	93202 SINAPI	FIXAÇÃO (ENCUNHAMENTO) DE ALVENARIA DE VEDAÇÃO COM TUIJO MACIO. AF_03/2016	M	47,50	25,03	31,62	1.501,95	0,18 %
3.5.3	93189 SINAPI	VERGA MOLDADA IN LOCO EM CONCRETO PARA PORTAS COM MAIS DE 1,5 M DE VÃO. AF_03/2016	M	24,10	51,95	65,63	1.581,68	0,19 %
3.5.4	93197 SINAPI	CONTRAVERGA MOLDADA IN LOCO EM CONCRETO PARA VÃOS DE MAIS DE 1,5 M DE COMPRIMENTO. AF_03/2016	M	15,70	49,73	62,82	986,27	0,12 %
3.5.5	8228 ORSE	Pelitril granito cinza polido, esp = 2 cm	m <sup>2</sup>	1,91	167,27	211,32	403,62	0,05 %
<b>3.6</b>		<b>ESQUADRIAS</b>					<b>9.224,27</b>	<b>1,12 %</b>
<b>3.6.1</b>		<b>PORTAS DE MADEIRA</b>					<b>5.166,67</b>	<b>0,63 %</b>
3.6.1.1	91313 SINAPI	KIT DE PORTA DE MADEIRA PARA PINTURA, SEMI-OCA (LEVE OU MÉDIA), PADRÃO POPULAR, 70X210CM, ESPESURA DE 3,5CM, ITENS INCLUSOS: DOBRADICAS, MONTAGEM E INSTALAÇÃO DO BATENTE, FECHADURA COM EXECUÇÃO DO FURO - FORNECIMENTO E INSTALAÇÃO. AF_08/2015	UN	2,00	641,54	810,52	1.621,04	0,20 %
3.6.1.2	91314 SINAPI	KIT DE PORTA DE MADEIRA PARA PINTURA, SEMI-OCA (LEVE OU MÉDIA), PADRÃO POPULAR, 80X210CM, ESPESURA DE 3,5CM, ITENS INCLUSOS: DOBRADICAS, MONTAGEM E INSTALAÇÃO DO BATENTE, FECHADURA COM EXECUÇÃO DO FURO - FORNECIMENTO E INSTALAÇÃO. AF_08/2015	UN	3,00	660,49	834,46	2.503,38	0,30 %
3.6.1.3	8379 ORSE	Porta em madeira de lei, de correr, lisa, semi-oca 0,80x2,20m, inclusive batentes e ferragens	un	1,00	824,96	1.042,25	1.042,25	0,13 %
<b>3.6.2</b>		<b>JANELAS DE ALUMÍNIO</b>					<b>4.057,60</b>	<b>0,49 %</b>
3.6.2.1	11943 ORSE	Janela em alumínio, cor N/P/B, tipo veneziana (até 50%) e vidro (até 50%), de correr, 1F+1M, exclusive vidro	m <sup>2</sup>	7,20	268,37	339,05	2.441,16	0,30 %
3.6.2.2	11942 ORSE	Janela em alumínio, cor N/P/B, tipo veneziana, de correr, 1F+1M	m <sup>2</sup>	3,00	253,79	320,63	961,89	0,12 %
3.6.2.3	94585 SINAPI	JANELA DE ALUMÍNIO DE CORRER, 4 FOLHAS, FIXAÇÃO COM ARGAMASSA, COM VIDROS, PADRONIZADA. AF_07/2016	m <sup>2</sup>	2,80	185,04	233,77	654,55	0,08 %



# Prefeitura Municipal de Macaúbas

<b>3.7</b>			<b>SISTEMAS DE COBERTURA</b>									<b>28.704,56</b>	<b>3,48 %</b>
<b>3.7.1</b>			<b>Cobertura</b>									<b>25.714,60</b>	<b>3,12 %</b>
3.7.1.1	92548	SINAPI	FABRICAÇÃO E INSTALAÇÃO DE TESOURA INTEIRA EM MADEIRA NÃO APARELHADA, VÃO DE 6 M, PARA TELHA CERÂMICA OU DE CONCRETO, INCLUSO ICAMENTO. AF_07/2019	UN	2,00	1.052,17	1.329,31					2.658,62	0,32 %
3.7.1.2	92540	SINAPI	TRAMA DE MADEIRA COMPOSTA POR RIPAS, CAIBROS E TERÇAS PARA TELHADOS DE MAIS QUE 2 ÁGUAS PARA TELHA DE ENCAIXE DE CERÂMICA OU DE CONCRETO, INCLUSO TRANSPORTE VERTICAL. AF_07/2019	m²	164,21	61,91	78,21					12.842,86	1,56 %
3.7.1.3	40905	SINAPI	VERNIZ SINTETICO EM MADEIRA, DUAS DEMAOS	m²	164,21	25,47	32,17					5.282,63	0,64 %
3.7.1.4	94442	SINAPI	TELHAMENTO COM TELHA CERÂMICA DE ENCAIXE, TIPO ROMANA, COM ATÉ 2 ÁGUAS, INCLUSO TRANSPORTE VERTICAL. AF_07/2019	m²	164,21	21,14	26,70					4.384,40	0,53 %
3.7.1.5	94221	SINAPI	CUMEEIRA PARA TELHA CERÂMICA EMBOCADA COM ARGAMASSA TRAÇO 1:2:9 (CIMENTO, CAL E AREIA) PARA TELHADOS COM ATÉ 2 ÁGUAS, INCLUSO TRANSPORTE VERTICAL. AF_07/2019	M	22,10	19,56	24,71					546,09	0,07 %
<b>3.7.2</b>			<b>Fôrro</b>									<b>2.989,96</b>	<b>0,36 %</b>
3.7.2.1	96113	SINAPI	FORRO EM PLACAS DE GESSO, PARA AMBIENTES COMERCIAIS. AF_05/2017 P	m²	66,80	35,43	44,76					2.989,96	0,36 %
<b>3.8</b>			<b>IMPERMEABILIZAÇÃO</b>									<b>719,83</b>	<b>0,09 %</b>
3.8.1	74106/001	SINAPI	IMPERMEABILIZAÇÃO DE ESTRUTURAS ENTERRADAS, COM TINTA ASFALTICA, DUAS DEMAOS.	m²	52,39	10,88	13,74					719,83	0,09 %
<b>3.9</b>			<b>REVESTIMENTOS INTERNOS E EXTERNOS</b>									<b>34.938,12</b>	<b>4,23 %</b>
3.9.1	87879	SINAPI	CHAPISCO APLICADO EM ALVENARIAS E ESTRUTURAS DE CONCRETO INTERNAS, COM COLHER DE PEDREIRO. ARGAMASSA TRAÇO 1:3 COM PREPARO EM BETONEIRA 400L. AF_06/2014	m²	521,28	4,03	5,09					2.653,31	0,32 %
3.9.2	87531	SINAPI	EMBOÇO, PARA RECEBIMENTO DE CERÂMICA, EM ARGAMASSA TRAÇO 1:2:8. PREPARO MECÂNICO COM BETONEIRA 400L. APLICADO MANUALMENTE EM FACES INTERNAS DE PAREDES, PARA AMBIENTE COM ÁREA ENTRE 5M2 E 10M2, ESPESSURA DE 20MM, COM EXECUÇÃO DE TALISCOAS. AF_06/2014	m²	521,28	32,73	41,35					21.554,92	2,61 %
3.9.3	87267	SINAPI	REVESTIMENTO CERÂMICO PARA PAREDES INTERNAS COM PLACAS TIPO ESMALTADA EXTRA DE DIMENSÕES 20X20 CM APLICADAS EM AMBIENTES DE ÁREA MAIOR QUE 5 M² A MEIA ALTURA DAS PAREDES. AF_06/2014	m²	33,87	49,17	62,12					2.104,00	0,25 %
3.9.4	87267	SINAPI	REVESTIMENTO CERÂMICO PARA PAREDES INTERNAS COM PLACAS TIPO ESMALTADA EXTRA DE DIMENSÕES 20X20 CM APLICADAS EM AMBIENTES DE ÁREA MAIOR QUE 5 M² A MEIA ALTURA DAS PAREDES. AF_06/2014	m²	67,77	49,17	62,12					4.209,87	0,51 %
3.9.5	87267	SINAPI	REVESTIMENTO CERÂMICO PARA PAREDES INTERNAS COM PLACAS TIPO ESMALTADA EXTRA DE DIMENSÕES 20X20 CM APLICADAS EM AMBIENTES DE ÁREA MAIOR QUE 5 M² A MEIA ALTURA DAS PAREDES. AF_06/2014	m²	17,04	49,17	62,12					1.058,52	0,13 %
3.9.6	00000002	Próprio	Roda meio em madeira (largura=10cm)	M	98,23	27,06	34,18					3.357,50	0,41 %
<b>3.10</b>			<b>SISTEMAS DE PISOS INTERNOS E EXTERNOS (PAVIMENTAÇÃO)</b>									<b>20.607,44</b>	<b>2,50 %</b>
<b>3.10.1</b>			<b>PAVIMENTAÇÃO INTERNA</b>									<b>20.607,44</b>	<b>2,50 %</b>
3.10.1.1	88472	SINAPI	CONTRAPISO AUTONIVELANTE, APLICADO SOBRE LAJE, NÃO ADERIDO, ESPESSURA 5CM. AF_06/2014	m²	160,89	23,12	29,20					4.697,98	0,57 %

# Prefeitura Municipal de Macaúbas

3.10.1.2	2180	ORSE	Regularização de base para revest. de pisos com arg. traço 14, esp. média = 2,5cm	m²	160,89	26,11	32,98	5.306,15	0,64 %
3.10.1.3	87257	SINAPI	REVESTIMENTO CERÂMICO PARA PISO COM PLACAS TIPO ESMALTADA EXTRA DE DIMENSÕES 60X60 CM APLICADA EM AMBIENTES DE ÁREA MAIOR QUE 10 M2. AF_06/2014	m²	160,89	50,33	63,58	10.229,38	1,24 %
3.10.1.4	98689	SINAPI	SOLEIRA EM GRANITO, LARGURA 15 CM, ESPESSURA 2,0 CM. AF_06/2018	M	4,60	64,35	81,29	373,93	0,05 %
<b>3.11</b>			<b>PINTURA</b>					<b>20.829,75</b>	<b>2,52 %</b>
3.11.1	8624	ORSE	Enmassamento de superfície, com aplicao de 02 demos de massa acrílica, lixamento e retoques - Rev 01	m²	402,60	18,89	23,86	9.606,03	1,16 %
3.11.2	8624	ORSE	Enmassamento de superfície, com aplicao de 02 demos de massa acrílica, lixamento e retoques - Rev 01	m²	74,80	18,89	23,86	1.784,72	0,22 %
3.11.3	88485	SINAPI	APLICAÇÃO DE FUNDO SELADOR ACRÍLICO EM PAREDES, UMA DEMÃO. AF_06/2014	m²	402,60	2,32	2,93	1.179,61	0,14 %
3.11.4	88489	SINAPI	APLICAÇÃO MANUAL DE PINTURA COM TINTA LATEX ACRÍLICA EM PAREDES, DUAS DEMÃOS. AF_06/2014	m²	402,60	12,15	15,35	6.179,91	0,75 %
3.11.5	88486	SINAPI	APLICAÇÃO MANUAL DE PINTURA COM TINTA LATEX PVA EM TETO, DUAS DEMÃOS. AF_06/2014	m²	74,80	10,84	13,69	1.024,01	0,12 %
3.11.6	74065/001	SINAPI	PINTURA ESMALTE FOSCO PARA MADEIRA, DUAS DEMÃOS, SOBRE FUNDO NIVELADOR BRANCO	m²	11,79	26,86	33,93	399,95	0,05 %
3.11.7	74065/001	SINAPI	PINTURA ESMALTE FOSCO PARA MADEIRA, DUAS DEMÃOS, SOBRE FUNDO NIVELADOR BRANCO	m²	19,32	26,86	33,93	655,52	0,08 %
<b>3.12</b>			<b>INSTALAÇÕES HIDRÁULICAS</b>					<b>2.208,48</b>	<b>0,27 %</b>
3.12.1	89957	SINAPI	PONTO DE CONSUMO TERMINAL DE ÁGUA FRIA (SUBRAMAL) COM TUBULAÇÃO DE PVC, DN 25 MM, INSTALADO EM RAMAL DE ÁGUA, INCLUSOS RASGO E CHUMBAMENTO EM ALVENARIA. AF_12/2014	UN	6,00	153,36	193,75	1.162,50	0,14 %
3.12.2	89447	SINAPI	TUBO, PVC, SOLDÁVEL, DN 32MM, INSTALADO EM PRUMADA DE ÁGUA - FORNECIMENTO E INSTALAÇÃO. AF_12/2014	M	12,00	5,69	7,18	86,16	0,01 %
3.12.3	89448	SINAPI	TUBO, PVC, SOLDÁVEL, DN 40MM, INSTALADO EM PRUMADA DE ÁGUA - FORNECIMENTO E INSTALAÇÃO. AF_12/2014	M	6,00	8,01	10,11	60,66	0,01 %
3.12.4	89448	SINAPI	TUBO, PVC, SOLDÁVEL, DN 40MM, INSTALADO EM PRUMADA DE ÁGUA - FORNECIMENTO E INSTALAÇÃO. AF_12/2014	M	45,00	8,01	10,11	454,95	0,06 %
3.12.5	89492	SINAPI	JOELHO 90 GRAUS, PVC, SOLDÁVEL, DN 32MM, INSTALADO EM PRUMADA DE ÁGUA - FORNECIMENTO E INSTALAÇÃO. AF_12/2014	UN	6,00	6,04	7,63	45,78	0,01 %
3.12.6	1169	ORSE	Tê 90° de pvc rígido soldável, marrom diâmetro = 32mm	un	3,00	11,94	15,08	45,24	0,01 %
3.12.8	1182	ORSE	Tê de redução 90° de pvc rígido soldável, marrom diâmetro = 50 x 40mm	un	2,00	25,45	32,15	64,30	0,01 %
3.12.9	1073	ORSE	Bucha de redução curta de pvc rígido soldável, marrom, diâmetro = 40 x 32mm	un	2,00	8,54	10,78	21,56	0,00 %
3.12.10	89619	SINAPI	TÊ DE REDUÇÃO, PVC, SOLDÁVEL, DN 25MM X 20MM, INSTALADO EM PRUMADA DE ÁGUA - FORNECIMENTO E INSTALAÇÃO. AF_12/2014	UN	4,00	7,10	8,97	35,88	0,00 %
3.12.11	89627	SINAPI	TÊ DE REDUÇÃO, PVC, SOLDÁVEL, DN 50MM X 25MM, INSTALADO EM PRUMADA DE ÁGUA - FORNECIMENTO E INSTALAÇÃO. AF_12/2014	UN	1,00	15,05	19,01	19,01	0,00 %
3.12.12	94496	SINAPI	REGISTRO DE GAVETA BRUTO, LATÃO, ROSCÁVEL, 1 1/4. INSTALADO EM RESERVAÇÃO DE ÁGUA DE EDIFICAÇÃO QUE POSSUA RESERVATÓRIO DE FIBRA/FIBROCIMENTO FORNECIMENTO E INSTALAÇÃO. AF_06/2016	UN	2,00	84,08	106,22	212,44	0,03 %
<b>3.13</b>			<b>INSTALAÇÕES SANITÁRIAS</b>					<b>6.640,87</b>	<b>0,80 %</b>
3.13.1	1679	ORSE	Ponto de esgoto com tubo de pvc rígido soldável de Ø 40 mm (lavatórios, mictórios, ratos sifonados, etc...)	un	5,00	52,39	66,18	330,90	0,04 %

# Prefeitura Municipal de Macaúbas

3.13.2	1683 ORSE	Ponto de esgoto com tubo de pvc rígido soldável de Ø 100 mm (vaso sanitário)	pt	2,00	58,88	74,38	148,76	0,02 %
3.13.3	94652 SINAPI	TUBO PVC, SOLDÁVEL, DN 60 MM, INSTALADO EM RESERVAÇÃO DE ÁGUA DE EDIFICAÇÃO QUE POSSUA RESERVATÓRIO DE FIBRAFIBRIFICADO FORNECIMENTO E INSTALAÇÃO. AF_06/2016	M	9,00	29,52	37,29	335,61	0,04 %
3.13.4	89849 SINAPI	TUBO PVC, SERIE NORMAL, ESGOTO PREDIAL, DN 150 MM, FORNECIDO E INSTALADO EM SUBCOLETOR AEREO DE ESGOTO SANITÁRIO. AF_12/2014	M	34,00	39,19	49,51	1.683,34	0,20 %
3.13.5	1656 ORSE	Redução excêntrica em pvc rígido c/ anéis, para esgoto primário, diâm = 100 x 50mm	un	2,00	17,72	22,38	44,76	0,01 %
3.13.6	89834 SINAPI	JUNÇÃO SIMPLES, PVC, SERIE NORMAL, ESGOTO PREDIAL, DN 100 X 100 MM, JUNTA ELÁSTICA, FORNECIDO E INSTALADO EM PRUMADA DE ESGOTO SANITÁRIO OU VENTILAÇÃO. AF_12/2014	UN	6,00	23,15	29,24	175,44	0,02 %
3.13.7	89707 SINAPI	CAIXA SIFONADA, PVC, DN 100 X 100 X 50 MM, JUNTA ELÁSTICA, FORNECIDA E INSTALADA EM RAMAL DE DESCARGA OU EM RAMAL DE ESGOTO SANITÁRIO. AF_12/2014	UN	2,00	24,82	31,35	62,70	0,01 %
3.13.8	89495 SINAPI	RALO SIFONADO, PVC, DN 100 X 40 MM, JUNTA SOLDÁVEL, FORNECIDO E INSTALADO EM RAMAIS DE ENCAMINHAMENTO DE ÁGUA PLUVIAL. AF_12/2014	UN	2,00	6,47	8,17	16,34	0,00 %
3.13.9	1666 ORSE	Terminal de ventilação em pvc rígido c/ anéis, para esgoto primário, diâm = 50mm	un	2,00	7,07	8,93	17,86	0,00 %
3.13.10	C0642 SEINFRA	CAIXA EM ALVENARIA SITAMPA E FUNDO BRITA P/FILTRO (1.0.X.1.0)m	UN	3,00	919,57	1.161,78	3.485,34	0,42 %
3.13.11	98107 SINAPI	CAIXA DE GORDURA SIMPLES (CAPACIDADE: 36 L), RETANGULAR, EM ALVENARIA COM BLOCOS DE CONCRETO, DIMENSÕES INTERNAS = 0,2X0,4 M, ALTURA INTERNA = 0,8 M. AF_05/2018	UN	1,00	268,98	339,82	339,82	0,04 %
<b>3.14</b>		<b>LOUÇAS, METAIS E ACESSÓRIOS</b>					<b>2.377,51</b>	<b>0,29 %</b>
3.14.1	86888 SINAPI	VASO SANITÁRIO SIFONADO COM CAIXA ACOPLADA LOUÇA BRANCA - FORNECIMENTO E INSTALAÇÃO. AF_12/2013	UN	2,00	277,64	350,77	701,54	0,08 %
3.14.2	2056 ORSE	Assento plástico, universal, branco, para vaso sanitário, padrão popular	un	2,00	8,14	10,28	20,56	0,00 %
3.14.3	10759 ORSE	Bancada em granito cinza andorinha, e=2cm	m²	1,10	220,02	277,97	305,76	0,04 %
3.14.4	86938 SINAPI	CUBA DE EMBUTIR OVAL EM LOUÇA BRANCA, 35 X 50CM OU EQUIVALENTE, INCLUSO VÁLVULA E SIFÃO TIPO GARRAFA EM METAL CROMADO - FORNECIMENTO E INSTALAÇÃO. AF_12/2013	UN	2,00	218,04	275,47	550,94	0,07 %
3.14.5	86889 SINAPI	BANCADA DE GRANITO CINZA POLIDO PARA PIA DE COZINHA 1,50 X 0,60 M - FORNECIMENTO E INSTALAÇÃO. AF_12/2013	UN	1,00	381,37	481,82	481,82	0,06 %
3.14.6	86906 SINAPI	TORNEIRA CROWADA DE MESA, 1/2" OU 3/4", PARA LAVATÓRIO, PADRÃO POPULAR - FORNECIMENTO E INSTALAÇÃO. AF_12/2013	UN	2,00	34,66	43,78	87,56	0,01 %
3.14.7	95544 SINAPI	PAPELEIRA DE PAREDE EM METAL CROMADO SEM TAMPA, INCLUSO FIXAÇÃO. AF_10/2016	UN	2,00	26,56	33,55	67,10	0,01 %
3.14.8	9535 SINAPI	CHUVEIRO ELÉTRICO COMUM CORPO PLÁSTICO TIPO DUCHA, FORNECIMENTO E INSTALAÇÃO	UN	1,00	58,08	73,37	73,37	0,01 %
3.14.8	4287 ORSE	Dispenser para toalha interforlhada	un	2,00	35,17	44,43	88,86	0,01 %
<b>3.15</b>		<b>SISTEMA DE PROTEÇÃO CONTRA INCÊNDIO -</b>					<b>1.267,50</b>	<b>0,15 %</b>
3.15.1	72553 SINAPI	EXTINTOR DE POS 4KG - FORNECIMENTO E INSTALACAO	UN	2,00	133,63	168,82	337,64	0,04 %
3.15.2	C4394 SEINFRA	LUMINÁRIA DE EMERGÊNCIA	UN	3,00	213,22	269,38	808,14	0,10 %

# Prefeitura Municipal de Macaúbas

3.15.3	72947 SINAPI	SINALIZACAO HORIZONTAL COM TINTA RETRORREFLETIVA A BASE DE RESINA ACRILICA COM MICROESFERAS DE VIDRO	m²	2,00	11,43	14,44	28,88	0,00 %
3.15.4	12137 ORSE	Placa de sinalizacao de segurancia contra incendio, foboluminescente, quadrada, *20 x 20* cm, em pvc *2* mm anti-chamas (símbolos, cores e pictogramas conforme nbr 13434)	Un	2,00	16,36	20,66	41,32	0,01 %
3.15.5	11853 ORSE	Placa de sinalizacao de segurancia contra incendio, foboluminescente, retangular, *20 x 40* cm, em pvc *2* mm anti-chamas (símbolos, cores e pictogramas conforme nbr 13434)	Un	2,00	20,39	25,76	51,52	0,01 %
<b>3.16</b>		<b>INSTALAÇÕES ELÉTRICAS 220V</b>					<b>13.270,56</b>	<b>1,61 %</b>
<b>3.16.1</b>		<b>QUADRO DE DISTRIBUIÇÃO</b>					<b>1.282,29</b>	<b>0,16 %</b>
3.16.1.1	12225 ORSE	Quadro de distribuição de embutir, em chapa de aço, para até 18 disjuntores, com barramento, padrão DIN, exclusive disjuntores	un	1,00	382,47	483,21	483,21	0,06 %
3.16.1.2	93654 SINAPI	DISJUNTOR MONOPOLAR TIPO DIN, CORRENTE NOMINAL DE 16A - FORNECIMENTO E INSTALACAO AF 04/2016	UN	5,00	8,63	10,90	54,50	0,01 %
3.16.1.3	93655 SINAPI	DISJUNTOR MONOPOLAR TIPO DIN, CORRENTE NOMINAL DE 20A - FORNECIMENTO E INSTALACAO AF 04/2016	UN	1,00	9,79	12,36	12,36	0,00 %
3.16.1.4	93662 SINAPI	DISJUNTOR BIPOLAR TIPO DIN, CORRENTE NOMINAL DE 20A - FORNECIMENTO E INSTALACAO AF 04/2016	UN	1,00	40,26	50,86	50,86	0,01 %
3.16.1.5	93672 SINAPI	DISJUNTOR TRIPOLAR TIPO DIN, CORRENTE NOMINAL DE 40A - FORNECIMENTO E INSTALACAO AF 04/2016	UN	1,00	64,09	80,97	80,97	0,01 %
3.16.1.6	8194 ORSE	Disjuntor tripolar DR 32A - Dispositivo residual diferencial, tipo AC, 30MA, Siemens ou similar	un	3,00	158,41	200,13	600,39	0,07 %
<b>3.16.2</b>		<b>PONTOS E ACESSÓRIOS</b>					<b>10.530,97</b>	<b>1,28 %</b>
3.16.2.1	641 ORSE	Ponto de luz em teto ou parede, com eletroduto de pvc flexível sanfonado aparente Ø 3/4"	un	16,00	234,74	296,57	4.745,12	0,57 %
3.16.2.2	3281 ORSE	Ponto de interruptor 02 seções (2 s) embutido com eletroduto de pvc flexível sanfonado embutido Ø 3/4"	pt	3,00	200,43	253,22	759,66	0,09 %
3.16.2.3	3278 ORSE	Ponto de interruptor 01 seção (1 s) embutido com eletroduto de pvc flexível sanfonado Ø 3/4"	pt	4,00	198,39	250,64	1.002,56	0,12 %
3.16.2.4	3287 ORSE	Ponto de interruptor 01 seção paralela, embutido, com eletroduto de pvc flexível sanfonado Ø 3/4"	pt	1,00	204,89	258,85	258,85	0,03 %
3.16.2.5	93141 SINAPI	PONTO DE TOMADA RESIDENCIAL INCLUINDO TOMADA 10A/250V, CAIXA ELÉTRICA, ELETRODUTO, CABO, RASGO, QUEBRA E CHUMBAMENTO. AF 01/2016	UN	13,00	170,78	215,76	2.804,88	0,34 %
3.16.2.6	91933 SINAPI	CABO DE COBRE FLEXIVEL ISOLADO 10 MM², ANTI-CHAMA 0,6/1,0 KV, PARA CIRCUITOS TERMINAIS - FORNECIMENTO E INSTALACAO. AF 12/2015	M	30,00	9,92	12,53	375,90	0,05 %
3.16.2.7	91872 SINAPI	ELETRODUTO RIGIDO ROSCAVEL, PVC, DN 32 MM (1"), PARA CIRCUITOS TERMINAIS, INSTALADO EM PAREDE - FORNECIMENTO E INSTALACAO. AF 12/2015	M	20,00	14,30	18,06	361,20	0,04 %
3.16.2.9	91944 SINAPI	CAIXA RETANGULAR 4" X 4" BAIXA (0,30 M DO PISO), PVC, INSTALADA EM PAREDE - FORNECIMENTO E INSTALACAO. AF 12/2015	UN	8,00	12,21	15,42	123,36	0,01 %
3.16.2.10	91941 SINAPI	CAIXA RETANGULAR 4" X 2" BAIXA (0,30 M DO PISO), PVC, INSTALADA EM PAREDE - FORNECIMENTO E INSTALACAO. AF 12/2015	UN	8,00	9,84	12,43	99,44	0,01 %
<b>3.16.3</b>		<b>LUMINÁRIAS</b>					<b>1.457,30</b>	<b>0,18 %</b>
3.16.3.1	97586 SINAPI	LUMINÁRIA TIPO CALHA, DE SOBREPOR, COM 2 LÂMPADAS TUBULARES DE 36 W - FORNECIMENTO E INSTALACAO. AF 11/2017	UN	13,00	75,15	94,94	1.234,22	0,15 %

# Prefeitura Municipal de Macaúbas

3.16.3.2	97584 SINAPI	LUMINÁRIA TIPO CALHA, DE SOBREPOR, COM 1 LÂMPADA TUBULAR DE 36 W - FORNECIMENTO E INSTALAÇÃO. AF_11/2017	UN					74,36	223,08	0,03 %
<b>3.17</b>		<b>SERVIÇOS FINAIS</b>								
3.17.1	2450 ORSE	Limpeza geral	m²	170,09	2,15			2,71	460,94	0,06 %
<b>4</b>		<b>ÁREA EXISTENTE DO ANEXO - REFORMA</b>							<b>111.445,32</b>	<b>13,50 %</b>
<b>4.1</b>		<b>DEMOLIÇÃO E RETIRADAS</b>							<b>3.268,29</b>	<b>0,40 %</b>
4.1.1	97661 SINAPI	REMOÇÃO DE CABOS ELÉTRICOS, DE FORMA MANUAL, SEM REAPROVEITAMENTO. AF_12/2017	M	204,00	0,71			0,89	181,56	0,02 %
4.1.2	31 ORSE	Remoção de esquadria de madeira, com ou sem batente	m²	13,08	17,28			21,83	285,53	0,03 %
4.1.3	97645 SINAPI	REMOÇÃO DE JANELAS, DE FORMA MANUAL, SEM REAPROVEITAMENTO. AF_12/2017	m²	9,60	30,11			38,04	365,18	0,04 %
4.1.4	7216 ORSE	Remoção de acessórios sanitários	un	6,00	17,01			21,49	128,94	0,02 %
4.1.5	8038 ORSE	Demolição de alvenaria de elementos vazados (cobogó), sem reaproveitamento	m³	0,79	41,72			52,70	41,63	0,01 %
4.1.6	18 ORSE	Demolição de piso cerâmico ou ladrilho	m²	118,61	15,12			19,10	2.265,45	0,27 %
<b>4.2</b>		<b>SISTEMAS DE COBERTURA - REFORMA</b>							<b>11.449,42</b>	<b>1,39 %</b>
<b>4.2.1</b>		<b>Cobertura</b>							<b>6.642,20</b>	<b>0,80 %</b>
4.2.1.1	9 ORSE	Remoção de telhamento com telhas cerâmicas	m²	47,30	12,95			16,36	773,82	0,09 %
4.2.1.2	100392 SINAPI	RETRADA E RECOLOCAÇÃO DE RIPA EM TELHADOS DE ATÉ 2 ÁGUAS COM TELHA CERÂMICA CAPA-CANAL, INCLUSO TRANSPORTE VERTICAL. AF_07/2019	m²	47,30	13,70			17,30	818,29	0,10 %
4.2.1.4	92544 SINAPI	TRAMA DE MADEIRA COMPOSTA POR TERÇAS PARA TELHADOS DE ATÉ 2 ÁGUAS PARA TELHA ESTRUTURAL DE FIBROCIMENTO, INCLUSO TRANSPORTE VERTICAL. AF_07/2019	m²	15,77	11,07			13,98	220,46	0,03 %
4.2.1.5	4328 ORSE	Plintura de proteção sobre madeira com aplicação de 02 demãos de verniz Osmocolor - ou similar - R2	m²	157,68	17,91			22,62	3.566,72	0,43 %
4.2.1.6	94442 SINAPI	TELHAMENTO COM TELHA CERÂMICA DE ENCAIXE, TIPO ROMANA, COM ATÉ 2 ÁGUAS, INCLUSO TRANSPORTE VERTICAL. AF_07/2019	m²	47,30	21,14			26,70	1.262,91	0,15 %
<b>4.2.2</b>		<b>Forno</b>							<b>4.807,22</b>	<b>0,58 %</b>
4.2.2.1	96113 SINAPI	FORRO EM PLACAS DE GESSO, PARA AMBIENTES COMERCIAIS. AF_05/2017 P	m²	107,40	35,43			44,76	4.807,22	0,58 %
<b>4.3</b>		<b>ESQUADRIAS - REFORMA</b>							<b>18.738,55</b>	<b>2,27 %</b>
<b>4.3.1</b>		<b>PORTAS</b>							<b>8.679,53</b>	<b>1,05 %</b>
4.3.1.1	91314 SINAPI	KIT DE PORTA DE MADEIRA PARA PINTURA, SEMI-OCA (LEVE OU MÉDIA), PADRÃO POPULAR, 80X210CM, ESPESSURA DE 3,5CM, ITENS INCLUSOS: DOBRADICAS, MONTAGEM E INSTALAÇÃO DO BATENTE, FECHADURA COM EXECUÇÃO DO FURO - FORNECIMENTO E INSTALAÇÃO. AF_08/2015	UN	3,00	660,49			834,46	2.503,38	0,30 %
4.3.1.2	91313 SINAPI	KIT DE PORTA DE MADEIRA PARA PINTURA, SEMI-OCA (LEVE OU MÉDIA), PADRÃO POPULAR, 70X210CM, ESPESSURA DE 3,5CM, ITENS INCLUSOS: DOBRADICAS, MONTAGEM E INSTALAÇÃO DO BATENTE, FECHADURA COM EXECUÇÃO DO FURO - FORNECIMENTO E INSTALAÇÃO. AF_08/2015	UN	2,94	641,54			810,52	2.382,92	0,29 %

# Prefeitura Municipal de Macaúbas

4.3.1.3	91313 SINAPI	KIT DE PORTA DE MADEIRA PARA PINTURA, SEMI-OCA (LEVE OU MÉDIA), PADRÃO POPULAR, 70X210CM, ESPESSURA DE 3,5CM, ITENS INCLUSOS: DOBRADIÇAS, MONTAGEM E INSTALAÇÃO DO BATENTE, FECHADURA COM EXECUÇÃO DO FURO - FORNECIMENTO E INSTALAÇÃO. AF_08/2015	UN	4,68	641,54	810,52	3.793,23	0,46 %
<b>4.3.2</b>		<b>FERRAGENS E ACESSÓRIOS</b>					<b>0,00</b>	<b>0,00 %</b>
<b>4.3.3</b>		<b>JANELAS DE ALUMÍNIO</b>					<b>7.897,10</b>	<b>0,96 %</b>
4.3.3.1	11943 ORSE	Janela em alumínio, cor N/P/B, tipo veneziana (até 50%) e vidro (até 50%), de correr, 1F+1M, exclusive vidro	m²	21,12	268,37	339,05	7.160,73	0,87 %
4.3.3.2	94585 SINAPI	JANELA DE ALUMÍNIO DE CORRER, 4 FOLHAS, FIXAÇÃO COM ARGAMASSA, COM VIDROS, PADRONIZADA. AF_07/2016	m²	3,15	185,04	233,77	736,37	0,09 %
<b>4.3.4</b>		<b>VIDROS</b>					<b>2.161,92</b>	<b>0,26 %</b>
4.3.4.1	72118 SINAPI	VIDRO TEMPERADO INCOLOR, ESPESSURA 6MM, FORNECIMENTO E INSTALAÇÃO, INCLUSIVE MASSA PARA VEDAÇÃO	m²	12,00	142,60	180,16	2.161,92	0,26 %
<b>4.4</b>		<b>REVESTIMENTOS INTERNOS E EXTERNOS</b>					<b>10.392,08</b>	<b>1,26 %</b>
4.4.1	87267 SINAPI	REVESTIMENTO CERÂMICO PARA PAREDES INTERNAS COM PLACAS TIPO ESMALTADA EXTRA DE DIMENSÕES 20X20 CM APLICADAS EM AMBIENTES DE ÁREA MAIOR QUE 5 M² A MEIA ALTURA DAS PAREDES. AF_06/2014	m²	81,69	49,17	62,12	5.074,58	0,61 %
4.4.2	87267 SINAPI	REVESTIMENTO CERÂMICO PARA PAREDES INTERNAS COM PLACAS TIPO ESMALTADA EXTRA DE DIMENSÕES 20X20 CM APLICADAS EM AMBIENTES DE ÁREA MAIOR QUE 5 M² A MEIA ALTURA DAS PAREDES. AF_06/2014	m²	33,01	49,17	62,12	2.050,58	0,25 %
4.4.3	00000002 Próprio	Roda meio em madeira (largura=10cm)	M	95,58	27,06	34,18	3.266,92	0,40 %
<b>4.5</b>		<b>SISTEMAS DE PISOS INTERNOS E EXTERNOS (PAVIMENTAÇÃO)</b>					<b>13.251,88</b>	<b>1,61 %</b>
<b>4.5.1</b>		<b>PAVIMENTAÇÃO INTERNA (PISO CERÂMICO 60X60CM)</b>					<b>13.251,88</b>	<b>1,61 %</b>
4.5.1.1	2180 ORSE	Regularização de base para revest. de pisos com arg. traço 1:4, esp. média = 2,5cm	m²	118,61	26,11	32,98	3.911,75	0,47 %
4.5.1.2	87257 SINAPI	REVESTIMENTO CERÂMICO PARA PISO COM PLACAS TIPO ESMALTADA EXTRA DE DIMENSÕES 60X60 CM APLICADA EM AMBIENTES DE ÁREA MAIOR QUE 10 M2. AF_06/2014	m²	118,61	50,33	63,58	7.541,22	0,91 %
4.5.1.3	98689 SINAPI	SOLEIRA EM GRANITO, LARGURA 15 CM, ESPESSURA 2,0 CM. AF_06/2018	M	3,80	64,35	81,29	308,90	0,04 %
4.5.1.4	1988 ORSE	Pelotril granito cinza polido, ø largura = 17 cm, esp = 2 cm	m	17,60	67,01	84,66	1.490,01	0,18 %
<b>4.6</b>		<b>PINTURA</b>					<b>9.376,87</b>	<b>1,14 %</b>
4.6.1	8624 ORSE	Emassamento de superfície, com aplicação de 02 demãos de massa acrílica, lixamento e retoques - Rev.01	m²	107,40	18,89	23,86	2.562,56	0,31 %
4.6.2	88486 SINAPI	APLICAÇÃO MANUAL DE PINTURA COM TINTA LATEX PVA EM TETO, DUAS DEMÃOS. AF_06/2014	m²	107,40	10,84	13,69	1.470,30	0,18 %
4.6.3	88485 SINAPI	APLICAÇÃO DE FUNDO SELADOR ACRÍLICO EM PAREDES, UMA DEMÃO. AF_06/2014	m²	241,43	2,32	2,93	707,38	0,09 %
4.6.4	88489 SINAPI	APLICAÇÃO MANUAL DE PINTURA COM TINTA LATEX ACRÍLICA EM PAREDES, DUAS DEMÃOS. AF_06/2014	m²	103,81	12,15	15,35	1.593,48	0,19 %
4.6.5	88489 SINAPI	APLICAÇÃO MANUAL DE PINTURA COM TINTA LATEX ACRÍLICA EM PAREDES, DUAS DEMÃOS. AF_06/2014	m²	104,42	12,15	15,35	1.602,84	0,19 %
4.6.6	88489 SINAPI	APLICAÇÃO MANUAL DE PINTURA COM TINTA LATEX ACRÍLICA EM PAREDES, DUAS DEMÃOS. AF_06/2014	m²	33,20	12,15	15,35	509,62	0,06 %
4.6.7	74065/001 SINAPI	PINTURA ESMALTE FOSCO PARA MADEIRA, DUAS DEMÃOS, SOBRE FUNDO NIVELADOR BRANCO	m²	11,47	26,86	33,93	389,17	0,05 %



# Prefeitura Municipal de Macaúbas

4.6.8	74065/001 SINAPI	PINTURA ESMALTE FOSCO PARA MADEIRA, DUAS DEMAOS, SOBRE FUNDO NIVELADOR BRANCO	m²	15,96	26,86	33,93	541,52	0,07 %
<b>4.7</b>		<b>INSTALAÇÕES HIDRÁULICAS</b>					<b>1.935,27</b>	<b>0,23 %</b>
4.7.1	89957 SINAPI	PONTO DE CONSUMO TERMINAL DE ÁGUA FRIA (SUBRAMAL) COM TUBULAÇÃO DE PVC, DN 25 MM, INSTALADO EM RAMAL DE ÁGUA, INCLUSOS RASGO E CHUMBAMENTO EM ALVENARIA. AF_12/2014	UN	6,00	153,36	193,75	1.162,50	0,14 %
4.7.2	89447 SINAPI	TUBO, PVC, SOLDÁVEL, DN 32MM, INSTALADO EM PRUMADA DE ÁGUA - FORNECIMENTO E INSTALAÇÃO. AF_12/2014	M	6,00	5,69	7,18	43,08	0,01 %
4.7.3	89448 SINAPI	TUBO, PVC, SOLDÁVEL, DN 40MM, INSTALADO EM PRUMADA DE ÁGUA - FORNECIMENTO E INSTALAÇÃO. AF_12/2014	M	6,00	8,01	10,11	60,66	0,01 %
4.7.4	89448 SINAPI	TUBO, PVC, SOLDÁVEL, DN 40MM, INSTALADO EM PRUMADA DE ÁGUA - FORNECIMENTO E INSTALAÇÃO. AF_12/2014	M	6,00	8,01	10,11	60,66	0,01 %
4.7.5	89492 SINAPI	JOELHO 90 GRAUS, PVC, SOLDÁVEL, DN 32MM, INSTALADO EM PRUMADA DE ÁGUA - FORNECIMENTO E INSTALAÇÃO. AF_12/2014	UN	4,00	6,04	7,63	30,52	0,00 %
4.7.6	1169 ORSE	Tê 90° de pvc rígido soldável, marrom diâmetro = 32mm	un	2,00	11,94	15,08	30,16	0,00 %
4.7.8	94496 SINAPI	REGISTRO DE GAVETA BRUTO, LATÃO, ROSCÁVEL, 1 1/4, INSTALADO EM RESERVAÇÃO DE ÁGUA DE EDIFICAÇÃO QUE POSSUA RESERVATÓRIO DE FIBRA/FIBROCIMENTO FORNECIMENTO E INSTALAÇÃO. AF_06/2016	UN	2,00	84,08	106,22	212,44	0,03 %
4.7.9	1182 ORSE	Tê de redução 90° de pvc rígido soldável, marrom diâmetro = 50 x 40mm	un	2,00	25,45	32,15	64,30	0,01 %
4.7.10	1073 ORSE	Bucha de redução curta de pvc rígido soldável, marrom, diâmetro = 40 x 32mm	un	2,00	8,54	10,78	21,56	0,00 %
4.7.11	89619 SINAPI	TÊ DE REDUÇÃO, PVC, SOLDÁVEL, DN 25MM X 20MM, INSTALADO EM PRUMADA DE ÁGUA - FORNECIMENTO E INSTALAÇÃO. AF_12/2014	UN	2,00	7,10	8,97	17,94	0,00 %
4.7.12	89627 SINAPI	TÊ DE REDUÇÃO, PVC, SOLDÁVEL, DN 50MM X 25MM, INSTALADO EM PRUMADA DE ÁGUA - FORNECIMENTO E INSTALAÇÃO. AF_12/2014	UN	1,00	15,05	19,01	19,01	0,00 %
4.7.13	94496 SINAPI	REGISTRO DE GAVETA BRUTO, LATÃO, ROSCÁVEL, 1 1/4, INSTALADO EM RESERVAÇÃO DE ÁGUA DE EDIFICAÇÃO QUE POSSUA RESERVATÓRIO DE FIBRA/FIBROCIMENTO FORNECIMENTO E INSTALAÇÃO. AF_06/2016	UN	2,00	84,08	106,22	212,44	0,03 %
<b>4.8</b>		<b>INSTALAÇÕES SANITÁRIAS</b>					<b>4.110,57</b>	<b>0,50 %</b>
4.8.1	1679 ORSE	Ponto de esgoto com tubo de pvc rígido soldável de Ø 40 mm (lavatórios, mictórios, ratos sifonados, etc...)	un	4,00	52,39	66,18	264,72	0,03 %
4.8.2	1683 ORSE	Ponto de esgoto com tubo de pvc rígido soldável de Ø 100 mm (vaso sanitário)	pt	4,00	58,88	74,38	297,52	0,04 %
4.8.3	94652 SINAPI	TUBO, PVC, SOLDÁVEL, DN 60 MM, INSTALADO EM RESERVAÇÃO DE ÁGUA DE EDIFICAÇÃO QUE POSSUA RESERVATÓRIO DE FIBRA/FIBROCIMENTO FORNECIMENTO E INSTALAÇÃO. AF_06/2016	M	8,00	29,52	37,29	298,32	0,04 %
4.8.4	89849 SINAPI	TUBO PVC, SERIE NORMAL, ESGOTO PREDIAL, DN 150 MM, FORNECIDO E INSTALADO EM SUBCOLETORES AÉREOS DE ESGOTO SANITÁRIO. AF_12/2014	M	15,00	39,19	49,51	742,65	0,09 %
4.8.5	1656 ORSE	Redução excêntrica em pvc rígido c/ anéis, para esgoto primário; diâmetro = 100 x 50mm	un	2,00	17,72	22,38	44,76	0,01 %
4.8.6	89834 SINAPI	JUNÇÃO SIMPLES, PVC, SERIE NORMAL, ESGOTO PREDIAL, DN 100 X 100 MM, JUNTA ELÁSTICA, FORNECIDO E INSTALADO EM PRUMADA DE ESGOTO SANITÁRIO OU VENTILAÇÃO. AF_12/2014	UN	2,00	23,15	29,24	58,48	0,01 %

# Prefeitura Municipal de Macaúbas

4.8.7	89707 SINAPI	CAIXA SIFONADA, PVC, DN 100 X 100 X 50 MM, JUNTA ELÁSTICA, FORNECIDA E INSTALADA EM RAMAL DE DESCARGA OU EM RAMAL DE ESGOTO SANITÁRIO. AF 12/2014	UN	2,00	24,82	31,35	62,70	0,01 %
4.8.8	1866 ORSE	Terminal de ventilação em pvc rígido c/ anéis, para esgoto primário, diâmetro = 50mm	un	2,00	7,07	8,93	17,86	0,00 %
4.8.9	C0642 SEINFRA	CAIXA EM ALVENARIA S/TAMPA E FUNDO BRITA P/FILTRO (1,0 X 1,0)m	UN	2,00	919,57	1.161,78	2.323,56	0,28 %
<b>4.9</b>		<b>LOUÇAS, METAIS E ACESSÓRIOS</b>					<b>3.005,96</b>	<b>0,36 %</b>
4.9.1	2072 ORSE	Vaso sanitário convencional, linha infantil 08254, CELITE ou similar, inclusive assento sanitário infantil, conjunto de fixação DECA SP13 ou similar, anel de vedação, tubo de ligação com acabamento cromado e engate plástico	un	4,00	358,33	452,71	1.810,84	0,22 %
4.9.2	10759 ORSE	Bancada em granito cinza andorinha, e=2cm	m²	1,20	220,02	277,97	333,56	0,04 %
4.9.3	86938 SINAPI	CUBA DE EMBUTIR OVAL EM LOUÇA BRANCA, 35 X 50CM OU EQUIVALENTE, INCLUSO VÁLVULA E SIFÃO TIPO GARRAFA EM METAL CROMADO - FORNECIMENTO E INSTALAÇÃO. AF_12/2013	UN	2,00	218,04	275,47	550,94	0,07 %
4.9.4	86906 SINAPI	TORNEIRA CROMADA DE MESA, 1/2" OU 3/4", PARA LAVATÓRIO, PADRÃO POPULAR - FORNECIMENTO E INSTALAÇÃO. AF_12/2013	UN	2,00	34,66	43,78	87,56	0,01 %
4.9.5	95544 SINAPI	PAPELEIRA DE PAREDE EM METAL CROMADO SEM TAMPA, INCLUSO FIXAÇÃO. AF_10/2016	UN	4,00	26,56	33,55	134,20	0,02 %
4.9.6	4287 ORSE	Dispenser para toalha intertrilhada	un	2,00	35,17	44,43	88,86	0,01 %
<b>4.10</b>		<b>INSTALAÇÕES ELÉTRICAS 220V</b>					<b>8.307,22</b>	<b>1,01 %</b>
<b>4.10.1</b>		<b>QUADRO DE DISTRIBUIÇÃO</b>					<b>614,25</b>	<b>0,07 %</b>
4.10.1.1	12223 ORSE	Quadro de distribuição de embutir, em chapa de aço, para até 12 disjuntores, com barramento, padrão DIN, exclusive disjuntores	un	1,00	236,66	298,99	298,99	0,04 %
4.10.1.2	93654 SINAPI	DISJUNTOR MONOPOLAR TIPO DIN, CORRENTE NOMINAL DE 16A - FORNECIMENTO E INSTALAÇÃO AF_04/2016	UN	2,00	8,63	10,90	21,80	0,00 %
4.10.1.3	93855 SINAPI	DISJUNTOR MONOPOLAR TIPO DIN, CORRENTE NOMINAL DE 20A - FORNECIMENTO E INSTALAÇÃO AF_04/2016	UN	1,00	9,79	12,36	12,36	0,00 %
4.10.1.4	8194 ORSE	Disjuntor tripolar DR 32A - Dispositivo residual diferencial, tipo AC, 30MA, Siemens ou similar	un	1,00	158,41	200,13	200,13	0,02 %
4.10.1.5	93672 SINAPI	DISJUNTOR TRIPOLAR TIPO DIN, CORRENTE NOMINAL DE 40A - FORNECIMENTO E INSTALAÇÃO AF_04/2016	UN	1,00	64,09	80,97	80,97	0,01 %
<b>4.10.2</b>		<b>PONTOS E ACESSÓRIOS</b>					<b>6.689,79</b>	<b>0,81 %</b>
4.10.2.1	641 ORSE	Ponto de luz em teto ou parede, com eletroduto de pvc flexível sanfonado aparente Ø 3/4"	un	7,00	234,74	296,57	2.075,99	0,25 %
4.10.2.2	3281 ORSE	Ponto de interruptor 02 seções (2 s) embutido com eletroduto de pvc flexível sanfonado embutido Ø 3/4"	pt	2,00	200,43	253,22	506,44	0,06 %
4.10.2.3	3278 ORSE	Ponto de interruptor 01 seção (1 s) embutido com eletroduto de pvc flexível sanfonado Ø 3/4"	pt	4,00	198,39	250,64	1.002,56	0,12 %
4.10.2.4	93141 SINAPI	PONTO DE TOMADA RESIDENCIAL INCLUINDO TOMADA 10A/250V, CAIXA ELÉTRICA, ELETRODUTO, CABO, RASGO, QUEBRA E CHUMBAMENTO. AF_01/2016	UN	6,00	170,78	215,76	1.294,56	0,16 %
4.10.2.5	91933 SINAPI	CABO DE COBRE FLEXÍVEL ISOLADO, 10 MM², ANTI-CHAMA 0,6/1,0 KV, PARA CIRCUITOS TERMINAIS - FORNECIMENTO E INSTALAÇÃO. AF_12/2015	M	54,00	9,92	12,53	676,62	0,08 %
4.10.2.6	93008 SINAPI	ELETRODUTO RÍGIDO ROSCÁVEL, PVC, DN 50 MM (1 1/2") - FORNECIMENTO E INSTALAÇÃO. AF_12/2015	M	18,00	11,30	14,27	256,86	0,03 %

# Prefeitura Municipal de Macaúbas

4.10.2.7	83446 SINAPI	CAIXA DE PASSAGEM 30X30X40 COM TAMPA E DRENO BRITA	UN	2,00	192,75	243,52	487,04	0,06 %
4.10.2.8	91944 SINAPI	CAIXA RETANGULAR 4" X 4" BAIXA (0,30 M DO PISO), PVC, INSTALADA EM PAREDE - FORNECIMENTO E INSTALAÇÃO. AF_12/2015	UN	3,00	12,21	15,42	46,26	0,01 %
4.10.2.9	91941 SINAPI	CAIXA RETANGULAR 4" X 2" BAIXA (0,30 M DO PISO), PVC, INSTALADA EM PAREDE - FORNECIMENTO E INSTALAÇÃO. AF_12/2015	UN	4,00	9,84	12,43	49,72	0,01 %
4.10.2.10	96985 SINAPI	HASTE DE ATERRAMENTO 5/8 PARA SPDA - FORNECIMENTO E INSTALAÇÃO. AF_12/2017	UN	1,00	46,57	58,83	58,83	0,01 %
4.10.2.11	83370 SINAPI	QUADRO DE DISTRIBUIÇÃO PARA TELEFONE N.3, 40X40X12CM EM CHAPA METÁLICA, DE EMBUTIR, SEM ACESSÓRIOS, PADRÃO TELEBRAS, FORNECIMENTO E INSTALAÇÃO	UN	1,00	185,94	234,91	234,91	0,03 %
<b>4.10.3</b>		<b>LUMINÁRIAS</b>					<b>1.003,18</b>	<b>0,12 %</b>
4.10.3.1	97586 SINAPI	LUMINÁRIA TIPO CALHA, DE SOBREPOR, COM 2 LÂMPADAS TUBULARES DE 36 W - FORNECIMENTO E INSTALAÇÃO. AF_11/2017	UN	9,00	75,15	94,94	854,46	0,10 %
4.10.3.2	97584 SINAPI	LUMINÁRIA TIPO CALHA, DE SOBREPOR, COM 1 LÂMPADA TUBULAR DE 36 W - FORNECIMENTO E INSTALAÇÃO. AF_11/2017	UN	2,00	58,86	74,36	148,72	0,02 %
<b>4.11</b>		<b>MURO</b>					<b>24.847,75</b>	<b>3,01 %</b>
<b>4.11.1</b>		<b>Muro frontal</b>					<b>20.414,14</b>	<b>2,47 %</b>
4.11.1.1	227 ORSE	Remoção de estrutura metálica chumbada em concreto (alambrado, guarda-corpo)	m²	4,40	55,83	70,53	310,33	0,04 %
4.11.1.2	97622 SINAPI	DEMOLIÇÃO DE ALVENARIA DE BLOCO FURADO, DE FORMA MANUAL, SEM REAPROVEITAMENTO. AF_12/2017	m³	7,94	56,89	71,87	570,64	0,07 %
4.11.1.3	98230 SINAPI	ESTACA BROCA DE CONCRETO, DIÂMETRO DE 30 CM, PROFUNDIDADE DE ATÉ 3 M, ESCAVAÇÃO MANUAL COM TRADO CONCHA, NÃO ARMADA. AF_03/2018	M	9,00	108,51	137,09	1.233,81	0,15 %
4.11.1.4	96545 SINAPI	ARMAÇÃO DE BLOCO, VIGA BALDRAME OU SAPATA UTILIZANDO AÇO CA-50 DE 8 MM - MONTAGEM. AF_06/2017	KG	41,71	10,06	12,70	529,71	0,06 %
4.11.1.5	96543 SINAPI	ARMAÇÃO DE BLOCO, VIGA BALDRAME E SAPATA UTILIZANDO AÇO CA-60 DE 5 MM - MONTAGEM. AF_06/2017	KG	12,51	14,82	18,72	234,24	0,03 %
4.11.1.6	93205 SINAPI	CINTA DE AMARRAÇÃO DE ALVENARIA MOLDADA IN LOCO COM UTILIZAÇÃO DE BLOCOS CAVALETA. AF_03/2016	M	37,80	24,17	30,53	1.154,03	0,14 %
4.11.1.7	92430 SINAPI	MONTAGEM E DESMONTAGEM DE FORMA DE PILARES RETANGULARES E ESTRUTURAS SIMILARES COM ÁREA MÉDIA DAS SEÇÕES MENOR OU IGUAL A 0,25 M², PÉ-DIREITO SIMPLES, EM CHAPA DE MADEIRA COMPENSADA PLASTIFICADA, 10 UTILIZAÇÕES. AF_12/2015	m²	3,00	52,50	66,32	198,96	0,02 %
4.11.1.8	94971 SINAPI	CONCRETO FCK = 25MPA, TRAÇO 1:2,3:2,7 (CIMENTO/ AREIA MÉDIA/ BRITA 1) - PREPARO MECÂNICO COM BETONEIRA 600 L. AF_07/2016	m³	1,69	310,29	392,02	662,51	0,08 %
4.11.1.9	89168 SINAPI	(COMPOSIÇÃO REPRESENTATIVA) DO SERVIÇO DE ALVENARIA DE VEDAÇÃO DE BLOCOS VAZADOS DE CERÂMICA DE 9X19X19CM (ESPESSURA 9CM), PARA EDIFICAÇÃO HABITACIONAL UNIFAMILIAR (CASA) E EDIFICAÇÃO PÚBLICA PADRÃO. AF_11/2014	m²	2,60	86,87	109,75	285,35	0,03 %
4.11.1.10	87879 SINAPI	CHAPISCO APLICADO EM ALVENARIAS E ESTRUTURAS DE CONCRETO INTERNAS, COM COLHER DE PEDREIRO. ARGAMASSA TRAÇO 1:3 COM PREPARO EM BETONEIRA 400L. AF_06/2014	m²	33,75	4,03	5,09	171,78	0,02 %

# Prefeitura Municipal de Macaúbas

4.11.1.11	87531 SINAPI	EMBOÇO, PARA RECEBIMENTO DE CERÂMICA, EM ARGAMASSA TRAÇO 1:2:8, PREPARO MECÂNICO COM BETONEIRA 400L, APLICADO MANUALMENTE EM FACES INTERNAS DE PAREDES, PARA AMBIENTE COM ÁREA ENTRE 5M2 E 10M2, ESPESSURA DE 20MM, COM EXECUÇÃO DE TALISCAS. AF_ 06/2014	m²	33,75	32,73	41,35	1.395,56	0,17 %
4.11.1.12	88489 SINAPI	APLICAÇÃO MANUAL DE PINTURA COM TINTA LÁTEX ACRÍLICA EM PAREDES, DUAS DEMÃOIS. AF_ 06/2014	m²	109,35	12,15	15,35	1.678,52	0,20 %
4.11.1.13	10843 ORSE	Grade fixa em barra de ferro quadrada de 1/2" na vertical, barra chata 3/4"x1/4" (dupla) na horizontal (central) e requadro em barra de ferro quadrada de 1 1/2"	m²	34,45	221,00	279,21	9.618,78	1,17 %
4.11.1.14	10891 ORSE	Portão de abrir, 2 folhas, com quadro em tubo galvanizado 2", com barra quadrada de 3/4" na vertical e esticador redondo de 3/4", inclusive fechadura e dobradiças	m²	4,40	426,33	538,62	2.369,92	0,29 %
<b>4.11.2</b>		<b>Muro - Laterais e fundos</b>					<b>4.433,61</b>	<b>0,54 %</b>
4.11.2.1	87879 SINAPI	CHAPISCO APLICADO EM ALVENARIAS E ESTRUTURAS DE CONCRETO INTERNAS, COM COLHER DE PEDREIRO. ARGAMASSA TRAÇO 1:3 COM PREPARO EM BETONEIRA 400L. AF_ 06/2014	m²	12,00	4,03	5,09	61,08	0,01 %
4.11.2.2	87531 SINAPI	EMBOÇO, PARA RECEBIMENTO DE CERÂMICA, EM ARGAMASSA TRAÇO 1:2:8, PREPARO MECÂNICO COM BETONEIRA 400L, APLICADO MANUALMENTE EM FACES INTERNAS DE PAREDES, PARA AMBIENTE COM ÁREA ENTRE 5M2 E 10M2, ESPESSURA DE 20MM, COM EXECUÇÃO DE TALISCAS. AF_ 06/2014	m²	12,00	32,73	41,35	496,20	0,06 %
4.11.2.3	88489 SINAPI	APLICAÇÃO MANUAL DE PINTURA COM TINTA LÁTEX ACRÍLICA EM PAREDES, DUAS DEMÃOIS. AF_ 06/2014	m²	252,53	12,15	15,35	3.876,33	0,47 %
<b>4.12</b>		<b>SERVIÇOS FINAIS</b>					<b>2.761,46</b>	<b>0,33 %</b>
4.12.1	12329 ORSE	Quadro escolar em fôrma branca com moldura sobre chapa de MDF cru 6mm	m²	7,20	264,92	334,69	2.409,76	0,29 %
4.12.2	2450 ORSE	Limpeza geral	m²	129,78	2,15	2,71	351,70	0,04 %

**Total sem BDI** 653.373,42  
**Total do BDI** 172.002,24  
**Total Geral** 825.375,66

Macaúbas, 16 de Setembro de 2020

1 - Esta planilha orçamentária refere-se ao projeto executivo de reforma e ampliação da Escola Municipal do Povoado de Lagoa Clara - Macaúbas/Ba. Os quantitativos são estimados com o objetivo de estabelecer um valor de referência. Considera-se projeto executivo aquele cuja elaboração se dá ao final do estabelecimento das fundações adequadas ao solo do local onde o projeto será edificado, bem como outros ajustes que se fizerem necessários.

Arlton Carlos Régio de Magalhães  
 Responsável Técnico  
 Crea - 42372

# Prefeitura Municipal de Macaúbas

**Bancos**  
 SINAPI - 08/2020 - Bahia  
 SICRO3 - 01/2020 - Bahia  
 ORSE - 06/2020 - Sergipe  
 SEINFRA - 026 - Ceara

**B.D.I.**  
 26,34%

**Encargos Sociais**  
 Desonerado:  
 Horista: 85,00%  
 Mensalista: 47,74%

**PREFEITURA MUNICIPAL DE MACAÚBAS**

Rua Dr. Vital Soares, 268 - 1º Andar - Cep: 46.500-000  
 Macaúbas - Bahia - Fone (77) 3473-1461  
 CNPJ: 13.782.461/0001-05



Projeto de Reforma e Ampliação do Colégio Municipal de Lagoa Clara

**Composições Analíticas com Preço Unitário**  
**Composições Principais**

1.1.1	Código Banco	Descrição	Tipo	Und	Quant.	Valor Unit	Total
Composição	51 ORSE	Placa de obra em chapa aço galvanizado, instalada	Mobilização / Instalações	m²	1,0000000	260,75	260,75
Auxiliar	10549 ORSE	Encargos Complementares - Servente	Provisórios	h	2,0000000	2,00	4,14
Auxiliar	10551 ORSE	Encargos Complementares - Carpinteiro	Provisórios	h	1,0000000	2,00	2,00
Insumo	1569 ORSE	Madeira mista serrada (barrote) 6 x 6cm - 0,0036 m3/m (angelim, louro)	Material	m	4,0000000	5,30	21,36
Insumo	1776 ORSE	Placa de obra em chapa galvanizada 26	Material	m²	1,0000000	170,14	173,06
Insumo	6995 ORSE	Madeira mista serrada (sarrafó) 2,2 x 5,5cm - 0,00121 m³/m	Material	m	1,0000000	2,14	2,14
Insumo	00001213 SINAPI	CARPINTEIRO DE FORMAS	Mão de Obra	H	1,0000000	27,00	28,04
Insumo	00005075 SINAPI	PREGO DE ACO POLIDO COM CABECA 18 X 30 (2 3/4 X 10)	Material	KG	0,1500000	8,07	1,21
Insumo	00006111 SINAPI	SERVENTE DE OBRAS	Mão de Obra	H	2,0000000	16,53	33,06
				MO sem LS =>	33,84	LS =>	28,76
				MO com LS =>	62,60	MO com LS =>	62,60
				Valor do BDI =>	68,68	Valor do BDI =>	329,43
1.2.1	Código Banco	Descrição	Tipo	Und	Quant.	Valor Unit	Total
Composição	12110 ORSE	Mesa c/ tampo Ø=1,00m em concreto armado polido sobre tubo de concreto armado Ø=0,40m, 2 bancos em concreto armado (semi circular), com pintura acrílica.	Urbanização de Parques e Praças	Un	1,0000000	1.126,90	1.126,90
Auxiliar	72 ORSE	Reatero manual de valas, com compactação utilizando sépo, sem controle do grau de compactação	Aterros / Reaterros / Compactações	m³	0,3200000	37,22	11,91
Auxiliar	2295 ORSE	Pintura para exteriores, sobre paredes, com lixamento, aplicao de 01 demo de selador acrílico, 02 demos de massa acrílica e 02 demos de tinta acrílica convencional - Rev 03	Latex PVA	m²	8,6400000	45,96	397,09
Auxiliar	2497 ORSE	Escavao manual de vala ou cava em material de 1 categoria, profundidade at 1,50m	Escavação Manual em Área Urbana	m³	0,6100000	55,83	34,05
Auxiliar	3346 ORSE	Concreto simples usinado fck=30mpa, bombeado, lançado e adensado em superestrutura	Conversão InfoWOrca	m³	0,2300000	305,03	70,15
Auxiliar	10549 ORSE	Encargos Complementares - Servente	Provisórios	h	1,0000000	2,08	2,08
Auxiliar	10550 ORSE	Encargos Complementares - Pedreiro	Provisórios	h	1,0000000	2,00	2,00
Insumo	12954 ORSE	Mesa c/ tampo Ø=1,00m em concreto armado polido sobre tubo de concreto armado Ø=0,40m, 2 bancos em concreto armado (semi circular).	Material	un	1,0000000	565,05	565,05
Insumo	00004750 SINAPI	PEDREIRO	Mão de Obra	H	1,0000000	28,04	28,04
Insumo	00006111 SINAPI	SERVENTE DE OBRAS	Mão de Obra	H	1,0000000	16,53	16,53

# Prefeitura Municipal de Macaúbas

1.2.2		Código	Banco	Descrição	Tipo	Valor do BDI =>	219,34	LS =>	186,43	MO com LS =>	405,77
						Valor do BDI =>	296,82			Valor com BDI =>	1.423,72
								Und	Quant.	Valor Unit	Total
Composição		8245	ORSE	Mureta em alvenaria, h=0,35m revestida c/ pedra miracema - (padrão CEHOP), inclusive fundação	Esquadrias de Ferro			m²	1,0000000	256,31	256,31
Composição Auxiliar		79	ORSE	Forma plana para fundações, em tábuas de pinho, 02 usos	Formas para Fundações			m²	0,1600000	98,34	15,73
Composição Auxiliar		91	ORSE	Alvenaria pedra calcarea argamassada c/ cimento e areia traço 1:4 (1:5) - 1 saco cimento 50kg / 5 pedras areia dim. 0,35x0,45x0,23m - Confeção mecânica e transporte	Alvenarias de Pedra e Concretos para Fundações			m³	0,2000000	427,32	85,46
Composição Auxiliar		126	ORSE	Concreto simples fabricado na obra, fck=15 mpa, lançado e adensado	Concreto Simples			m³	0,0460000	385,01	17,71
Composição Auxiliar		140	ORSE	Ao CA - 50 6.3 a 12,5mm, inclusive corte, dobragem, montagem e colocacao de ferragens nas formas, para superestruturas e fundaes - R1	Armaduras Convencionais			kg	1,0000000	8,10	8,10
Composição Auxiliar		153	ORSE	Alvenaria bloco cermico vedao, 3x19x24cm, e=19cm, com argamassa 1:5 - 1:2:8 (cimento/cal/areia), junta=1cm - Rev.08	Alvenarias de Vedação			m²	0,4000000	79,04	31,61
Composição Auxiliar		1908	ORSE	Reboco ou emboço externo, de parede, com argamassa traço 1:5 - 1:2:8 (cimento / cal / areia), espessura 2,0 cm	Argamassas			m²	0,9700000	35,86	34,78
Composição Auxiliar		2215	ORSE	Revestimento de piso ou parede com com pedra miracema, aplicada com argamassa industrializada ac-hi, exclusive regularização de base	Pisos com Pedras			m²	0,7500000	60,62	45,46
Composição Auxiliar		2497	ORSE	Escavao manual de vala ou cava em material de 1 categoria, profundidade at 1,50m	Escavação Manual em Área Urbana			m³	0,2000000	55,83	11,16
Composição Auxiliar		3310	ORSE	Chapisco em parede com argamassa traço 1:1 - 1:3 (cimento / areia) - Revisado 08/2015	Conversão InfoW/Orcá			m²	0,9700000	6,50	6,30
				MO sem LS =>				83,89	71,30	MO com LS =>	155,19
				Valor do BDI =>				67,51		Valor com BDI =>	323,82
1.3.1		Código	Banco	Descrição	Tipo	Valor do BDI =>	219,34	LS =>	186,43	MO com LS =>	405,77
						Valor do BDI =>	296,82			Valor com BDI =>	1.423,72
								Und	Quant.	Valor Unit	Total
Composição		2437	ORSE	Base para fixação de mastro triplo	Urbanização de Parques e Praças			un	1,0000000	568,57	568,57
Composição Auxiliar		80	ORSE	Forma plana para fundações, em compensado resinado 12mm, 02 usos	Formas para Fundações			m²	1,9900000	92,85	175,48
Composição Auxiliar		125	ORSE	Concreto simples fck= 15 MPA (b1/b2), fabricado na obra, sem lançamento e adensamento	Concreto Simples			m³	0,9100000	327,87	298,36
Composição Auxiliar		128	ORSE	Lanamento de concreto usinado, bombeado, em peas armadas da superestrutura, inclusive colocao, adensamento e acabamento	Concreto Simples			m³	0,9100000	57,14	51,99
Composição Auxiliar		2497	ORSE	Escavação manual de vala ou cava em material de 1ª categoria, profundidade até 1,50m	Escavação Manual em Área Urbana			m³	0,3300000	55,83	18,42
Composição Auxiliar		10549	ORSE	Encargos Complementares - Servente	Provisórios			h	0,5000000	2,08	1,04
Composição Auxiliar		10550	ORSE	Encargos Complementares - Pedreiro	Provisórios			h	0,5000000	2,00	1,00
Insumo		00004750	SINAPI	PEDREIRO	Mão de Obra			H	0,5000000	28,04	14,02
Insumo		00006111	SINAPI	SERVENTE DE OBRAS	Mão de Obra			H	0,5000000	16,53	8,26
				MO sem LS =>				163,54	139,00	MO com LS =>	302,54
				Valor do BDI =>				149,76		Valor com BDI =>	718,33
1.3.2		Código	Banco	Descrição	Tipo	Valor do BDI =>	219,34	LS =>	186,43	MO com LS =>	405,77
						Valor do BDI =>	296,82			Valor com BDI =>	1.423,72
								Und	Quant.	Valor Unit	Total
Composição		12627	ORSE	Mastro simples em tubo ferro galvanizado, alt (útil)= 6m (3,80m x 2' + 2,20m x 1 1/2')	Urbanização de Parques e Praças			un	1,0000000	279,63	279,63
Composição Auxiliar		10550	ORSE	Encargos Complementares - Pedreiro	Provisórios			h	0,5000000	2,00	1,00



# Prefeitura Municipal de Macaúbas

Composição Auxiliar	10603 ORSE	Encargos Complementares - Soldador	Provisórios	h	0,2000000	2,30	0,46
Insumo	8904 ORSE	Máquina de solda elétrica	Equipamento	h	0,2000000	2,81	0,56
Insumo	13424 ORSE	Roldana de aço, com rolamento, Ø = 30mm	Material	un	1,0000000	28,63	28,63
Insumo	00004750 SINAPI	PEDREIRO	Mão de Obra	H	0,5000000	28,04	14,02
Insumo	00006160 SINAPI	SOLDADOR	Mão de Obra	H	0,2000000	46,52	9,30
Insumo	00011002 SINAPI	ELETRODO REVESTIDO AWS - E6013, DIAMETRO IGUAL A 2,50 MM	Material	KG	0,2000000	18,20	3,64
Insumo	00021012 SINAPI	TUBO AÇO GALVANIZADO COM COSTURA, CLASSE LEVE, DN 40 MM ( 1 1/2"), E = 3,00 MM, *3,48* KG/M (NBR 5580)	Material	M	2,2000000	27,96	61,51
Insumo	00021013 SINAPI	TUBO AÇO GALVANIZADO COM COSTURA, CLASSE LEVE, DN 50 MM ( 2"), E = 3,00 MM, *4,40* KG/M (NBR 5580)	Material	M	4,4000000	36,48	160,51
				MO sem LS =>	12,61	LS =>	23,32
				Valor do BDI =>	73,65	Valor com BDI =>	353,28
<b>1.4.1.1</b>	<b>Código Banco</b>	<b>Descrição</b>	<b>Tipo</b>	<b>Und</b>	<b>Quant.</b>	<b>Valor Unit</b>	<b>Total</b>
Composição	4805751 SICRO3	Escavação manual em material de 1ª categoria na profundidade de até 2m		m³	1,0000000	71,85	71,85
<b>B</b>	<b>Código Banco</b>	<b>Mão de Obra</b>	<b>Quantidade</b>	<b>Salário Hora</b>	<b>Custo Horário</b>		
Insumo	P9824 SICRO3	Servente	1,0000000		28,3350	28,3350	
				Custo Horário da Mão de Obra =>		28,3350	
				Adc.M.O. - Ferramentas ( 0,0%) =>		0,0000	
				Custo Horário de Execução =>		28,3350	
				Fator de Influência da Chuva - FIC =>		0,0143	
				Custo do FIC =>		1,0094	
				Produção de Equipe =>		0,4000	
				Custo Unitário de Execução =>		70,8375	
				MO sem LS =>	38,29	LS =>	70,84
				Valor do BDI =>	18,92	Valor com BDI =>	90,77
<b>1.4.1.2</b>	<b>Código Banco</b>	<b>Descrição</b>	<b>Tipo</b>	<b>Und</b>	<b>Quant.</b>	<b>Valor Unit</b>	<b>Total</b>
Composição	94319 SINAPI	ATERRO MANUAL DE VALAS COM SOLO ARGILO-ARENOSO E COMPACTAÇÃO MECANIZADA. AF_05/2016		m³	1,0000000	46,15	46,15
Composição Auxiliar	5901 SINAPI	CAMINHÃO PIPA 10.000 L TRUCADO, PESO BRUTO TOTAL 23.000 KG, CARGA ÚTIL MÁXIMA 15.935 KG, DISTÂNCIA ENTRE EIXOS 4,8 M, POTÊNCIA 230 CV, INCLUSIVE TANQUE DE AÇO PARA TRANSPORTE DE ÁGUA - CHP DIURNO. AF_06/2014		CHP	0,0060000	146,87	0,88
Composição Auxiliar	91533 SINAPI	COMPACTADOR DE SOLOS DE PERCUSSÃO (SOQUETE) COM MOTOR A GASOLINA 4 TEMPOS, POTÊNCIA 4 CV - CHP DIURNO. AF_08/2015		CHP	0,2740000	44,50	12,19
Composição Auxiliar	5903 SINAPI	CAMINHÃO PIPA 10.000 L TRUCADO, PESO BRUTO TOTAL 23.000 KG, CARGA ÚTIL MÁXIMA 15.935 KG, DISTÂNCIA ENTRE EIXOS 4,8 M, POTÊNCIA 230 CV, INCLUSIVE TANQUE DE AÇO PARA TRANSPORTE DE ÁGUA - CHI DIURNO. AF_06/2014		CHI	0,0030000	48,97	0,14
Composição Auxiliar	91534 SINAPI	COMPACTADOR DE SOLOS DE PERCUSSÃO (SOQUETE) COM MOTOR A GASOLINA 4 TEMPOS, POTÊNCIA 4 CV - CHI DIURNO. AF_08/2015		CHI	0,2540000	40,62	10,31

# Prefeitura Municipal de Macaúbas

Composição Auxiliar	88316 SINAPI	SERVENTE COM ENCARGOS COMPLEMENTARES	SEDI - SERVIÇOS DIVERSOS	H	0,6590000	21,28	14,02
Insumo	00006079 SINAPI	ARGILA, ARGILA VERMELHA OU ARGILA ARENOSA (RETIRADA NA JAZIDA, SEM TRANSPORTE)	Material	m³	1,2500000	6,89	8,61
		MO sem LS =>	16,44	LS =>	13,97	MO com LS =>	30,41
		Valor do BDI =>	12,15	Valor com BDI =>		58,30	
<b>1.4.1.3</b>	<b>Código Banco</b>	<b>Descrição</b>	<b>Tipo</b>	<b>Und</b>	<b>Quant.</b>	<b>Valor Unit</b>	<b>Total</b>
Composição	98228 SINAPI	ESTACA BROCA DE CONCRETO, DIÂMETRO DE 20 CM, PROFUNDIDADE DE ATÉ 3 M, ESCAVAÇÃO MANUAL COM TRADO CONCHA, NÃO ARMADA. AF_03/2018	FUES - FUNDAÇÕES E ESTRUTURAS	M	1,0000000	58,74	58,74
Composição Auxiliar	92794 SINAPI	CORTE E DOBRA DE AÇO CA-50, DIÂMETRO DE 10,0 MM, UTILIZADO EM ESTRUTURAS DIVERSAS, EXCETO LAJES. AF_12/2015	FUES - FUNDAÇÕES E ESTRUTURAS	KG	1,8510000	4,46	8,25
Composição Auxiliar	94970 SINAPI	CONCRETO FCK = 20MPA, TRACO 1:2:7,3 (CIMENTO/ AREIA MÉDIA/ BRITA 1) - PREPARO MECÂNICO COM BETONEIRA 600 L. AF_07/2016	FUES - FUNDAÇÕES E ESTRUTURAS	m³	0,0430000	296,97	12,76
Composição Auxiliar	88309 SINAPI	PEDREIRO COM ENCARGOS COMPLEMENTARES	SEDI - SERVIÇOS DIVERSOS	H	0,6210000	32,99	20,48
Composição Auxiliar	88316 SINAPI	SERVENTE COM ENCARGOS COMPLEMENTARES	SEDI - SERVIÇOS DIVERSOS	H	0,8110000	21,28	17,25
		MO sem LS =>	18,90	LS =>	16,07	MO com LS =>	34,97
		Valor do BDI =>	15,47	Valor com BDI =>		74,21	
<b>1.4.1.4</b>	<b>Código Banco</b>	<b>Descrição</b>	<b>Tipo</b>	<b>Und</b>	<b>Quant.</b>	<b>Valor Unit</b>	<b>Total</b>
Composição	92916 SINAPI	ARMAÇÃO DE ESTRUTURAS DE CONCRETO ARMADO, EXCETO VIGAS, PILARES, LAJES E FUNDAÇÕES, UTILIZANDO AÇO CA-50 DE 6,3 MM - MONTAGEM. AF_12/2015	FUES - FUNDAÇÕES E ESTRUTURAS	KG	1,0000000	10,81	10,81
Composição Auxiliar	92792 SINAPI	CORTE E DOBRA DE AÇO CA-50, DIÂMETRO DE 6,3 MM, UTILIZADO EM ESTRUTURAS DIVERSAS, EXCETO LAJES. AF_12/2015	FUES - FUNDAÇÕES E ESTRUTURAS	KG	1,0000000	5,58	5,58
Composição Auxiliar	88238 SINAPI	AJUDANTE DE ARMADOR COM ENCARGOS COMPLEMENTARES	SEDI - SERVIÇOS DIVERSOS	H	0,0218000	24,23	0,52
Composição Auxiliar	88245 SINAPI	ARMADOR COM ENCARGOS COMPLEMENTARES	SEDI - SERVIÇOS DIVERSOS	H	0,1330000	32,81	4,36
Insumo	00043132 SINAPI	ARAME RECOZIDO 16 BWG, D = 1,65 MM (0,016 KG/M) OU 18 BWG, D = 1,25 MM (0,01 KG/M)	Material	KG	0,0250000	9,26	0,23
Insumo	00039017 SINAPI	ESPACADOR / DISTANCIADOR CIRCULAR COM ENTRADA LATERAL, EM PLASTICO, PARA VERGALHAO "4,2 A 12,5" MM, COBRIMENTO 20 MM	Material	UN	0,9700000	0,13	0,12
		MO sem LS =>	2,95	LS =>	2,51	MO com LS =>	5,46
		Valor do BDI =>	2,84	Valor com BDI =>		13,65	
<b>1.4.1.5</b>	<b>Código Banco</b>	<b>Descrição</b>	<b>Tipo</b>	<b>Und</b>	<b>Quant.</b>	<b>Valor Unit</b>	<b>Total</b>
Composição	96543 SINAPI	ARMAÇÃO DE BLOCO, VIGA-BALDRAME E SAPATA UTILIZANDO AÇO CA-60 DE 5 MM - MONTAGEM. AF_06/2017	FUES - FUNDAÇÕES E ESTRUTURAS	KG	1,0000000	14,82	14,82
Composição Auxiliar	92791 SINAPI	CORTE E DOBRA DE AÇO CA-60, DIÂMETRO DE 5,0 MM, UTILIZADO EM ESTRUTURAS DIVERSAS, EXCETO LAJES. AF_12/2015	FUES - FUNDAÇÕES E ESTRUTURAS	KG	1,0000000	6,43	6,43
Composição Auxiliar	88238 SINAPI	AJUDANTE DE ARMADOR COM ENCARGOS COMPLEMENTARES	SEDI - SERVIÇOS DIVERSOS	H	0,0635000	24,23	1,53
Composição Auxiliar	88245 SINAPI	ARMADOR COM ENCARGOS COMPLEMENTARES	SEDI - SERVIÇOS DIVERSOS	H	0,1945000	32,81	6,38
Insumo	00043132 SINAPI	ARAME RECOZIDO 16 BWG, D = 1,65 MM (0,016 KG/M) OU 18 BWG, D = 1,25 MM (0,01 KG/M)	Material	KG	0,0250000	9,26	0,23
Insumo	00039017 SINAPI	ESPACADOR / DISTANCIADOR CIRCULAR COM ENTRADA LATERAL, EM PLASTICO, PARA VERGALHAO "4,2 A 12,5" MM, COBRIMENTO 20 MM	Material	UN	1,9665000	0,13	0,25
		MO sem LS =>	4,92	LS =>	4,19	MO com LS =>	9,11
		Valor do BDI =>	3,90	Valor com BDI =>		18,72	

# Prefeitura Municipal de Macaúbas

1.4.1.6	Código Banco	Descrição	Tipo	Und	Quant.	Valor Unit	Total	
Composição	92430 SINAPI	MONTAGEM E DESMONTAGEM DE FÓRMA DE PILARES RETANGULARES E ESTRUTURAS SIMILARES COM ÁREA MÉDIA DAS SEÇÕES MENOR OU IGUAL A 0,25 M². PE-DIREITO SIMPLES. EM CHAPA DE MADEIRA COMPENSADA PLASTIFICADA, 10 UTILIZAÇÕES. AF_12/2015	FUES - FUNDAÇÕES E ESTRUTURAS	m²	1,00000000	52,50	52,50	
Composição Auxiliar	92264 SINAPI	FABRICAÇÃO DE FÓRMA PARA PILARES E ESTRUTURAS SIMILARES, EM CHAPA DE MADEIRA COMPENSADA PLASTIFICADA, E = 18 MM. AF_12/2015	FUES - FUNDAÇÕES E ESTRUTURAS	m²	0,10500000	126,98	13,33	
Composição Auxiliar	88239 SINAPI	AJUDANTE DE CARPinteIRO COM ENCARGOS COMPLEMENTARES	SEDI - SERVIÇOS DIVERSOS	H	0,15900000	26,83	4,26	
Composição Auxiliar	88262 SINAPI	CARPinteIRO DE FORMAS COM ENCARGOS COMPLEMENTARES	SEDI - SERVIÇOS DIVERSOS	H	0,86800000	32,79	28,46	
Insumo	00002692 SINAPI	DESMOLDANTE PROTETOR PARA FORMAS DE MADEIRA, DE BASE OLEOSA EMULSIONADA EM AGUA	Material	L	0,00400000	3,49	0,01	
Insumo	00040271 SINAPI	LOCALAO DE APRUMADOR METALICO DE PILAR, COM ALTURA E ANGULO REGULAVEIS, EXTENSAO DE *1,50* A *2,80* M	Equipamento	MES	0,19600000	5,69	1,11	
Insumo	00040287 SINAPI	LOCALAO DE BARRA DE ANCORAGEM DE 0,80 A 1,20 M DE EXTENSAO, COM ROSCA DE 5/8", INCLUINDO PORCA E FLANGE	Equipamento	MES	0,78500000	2,19	1,71	
Insumo	00040275 SINAPI	LOCALAO DE VIGA SANDUICHE METALICA VAZADA PARA TRAVAMENTO DE PILARES, ALTURA DE *8* CM, LARGURA DE *6* CM E EXTENSAO DE 2 M	Equipamento	MES	0,39300000	8,75	3,43	
Insumo	00040304 SINAPI	PREGO DE ACO POLIDO COM CABECA DUPLA 17 X 27 (2 1/2 X 11)	Material	KG	0,01900000	10,11	0,19	
				MO sem LS =>	18,29	LS =>	15,55 MO com LS =>	33,84
				Valor do BDI =>	13,82	Valor com BDI =>	66,32	
1.4.1.7	Código Banco	Descrição	Tipo	Und	Quant.	Valor Unit	Total	
Composição	94971 SINAPI	CONCRETO FCK = 25MPA, TRACO 1:2:3:7 (CIMENTO/AREIA MÉDIA/BRITA 1) - PREPARO MECÂNICO COM BETONEIRA 600 L. AF_07/2016	FUES - FUNDAÇÕES E ESTRUTURAS	m³	1,00000000	310,29	310,29	
Composição Auxiliar	89225 SINAPI	BETONEIRA CAPACIDADE NOMINAL DE 600 L, CAPACIDADE DE MISTURA 360 L, MOTOR ELÉTRICO TRIFÁSICO POTÊNCIA DE 4 CV, SEM CARREGADOR - CHP DIURNO. AF_11/2014	CHOR - CUSTOS HORÁRIOS DE MÁQUINAS E EQUIPAMENTOS	CHP	0,64000000	2,92	1,86	
Composição Auxiliar	89226 SINAPI	BETONEIRA CAPACIDADE NOMINAL DE 600 L, CAPACIDADE DE MISTURA 360 L, MOTOR ELÉTRICO TRIFÁSICO POTÊNCIA DE 4 CV, SEM CARREGADOR - CHI DIURNO. AF_11/2014	CHOR - CUSTOS HORÁRIOS DE MÁQUINAS E EQUIPAMENTOS	CHI	0,61000000	0,74	0,45	
Composição Auxiliar	88316 SINAPI	SERVEANTE COM ENCARGOS COMPLEMENTARES	SEDI - SERVIÇOS DIVERSOS	H	1,98000000	21,28	42,13	
Composição Auxiliar	88377 SINAPI	OPERADOR DE BETONEIRA ESTACIONARIA/MISTURADOR COM ENCARGOS COMPLEMENTARES	SEDI - SERVIÇOS DIVERSOS	H	1,25000000	32,10	40,12	
Insumo	00000370 SINAPI	AREIA MÉDIA - POSTO JAZIDA/FORNECEDOR (RETIRADO NA JAZIDA, SEM TRANSPORTE)	Material	m³	0,72700000	58,33	42,40	
Insumo	00001379 SINAPI	CIMENTO PORTLAND COMPOSTO CP II-32	Material	KG	364,94000000	0,43	156,92	
Insumo	00004721 SINAPI	PEDRA BRITADA N. 1 (9,5 a 19 MM) POSTO PEDREIRA/FORNECEDOR, SEM FRETE	Material	m³	0,59700000	44,24	26,41	
				MO sem LS =>	36,95	LS =>	31,40 MO com LS =>	68,35
				Valor do BDI =>	81,73	Valor com BDI =>	392,02	
1.4.1.8	Código Banco	Descrição	Tipo	Und	Quant.	Valor Unit	Total	
Composição	9382 ORSE	Alvenaria bloco concreto vedao 14x19x39cm, e=0,14m, com argamassa trao T5 1:2:8 (cimento / cal / areia), junta 1 cm - Rev. 01	Alvenarias de Vedação	m²	1,00000000	54,99	54,99	
Composição Auxiliar	3308 ORSE	Argamassa em volume - cimento, cal e areia trao 1:5 (1:2:8) - 1 saco cimento 50 kg / 2 sacos cal 20 kg / 8 padriolos de areia dim 0,35 x 0,45 x 0,13 m - Confeção mecânica e transporte	Conversão InfoWOrca	m³	0,01930000	334,64	6,45	

# Prefeitura Municipal de Macaúbas

Composição Auxiliar	10549 ORSE	Encargos Complementares - Servente	Provisórios	h	0,4700000	2,08	0,97	
Composição Auxiliar	10550 ORSE	Encargos Complementares - Pedreiro	Provisórios	h	0,7500000	2,00	1,50	
Insumo	00000651 SINAPI	BLOCO VEDACAO CONCRETO 14 X 19 X 39 CM (CLASSE C - NBR 6136)	Material	UN	13,5000000	1,28	17,28	
Insumo	00004750 SINAPI	PEDREIRO	Mão de Obra	H	0,7500000	28,04	21,03	
Insumo	00006111 SINAPI	SERVENTE DE OBRAS	Mão de Obra	H	0,4700000	16,53	7,76	
			MO sem LS =>	16,25	LS =>	13,81	MO com LS =>	30,06
			Valor do BDI =>	14,48			Valor com BDI =>	69,47
1.4.1.9	Código Banco	Descrição	Tipo	Und	Quant.	Valor Unit.	Total	
Composição	87879 SINAPI	CHAPISCO APLICADO EM ALVENARIAS E ESTRUTURAS DE CONCRETO INTERNAS, COM COLHER DE PEDREIRO. ARGAMASSA TRAÇO 1:3 COM PREPARO EM BETONEIRA 400L. AF_06/2014	REVE - REVESTIMENTO E TRATAMENTO DE SUPERFICIES	m²	1,0000000	4,03	4,03	
Composição Auxiliar	87313 SINAPI	ARGAMASSA TRAÇO 1:3 (EM VOLUME DE CIMENTO E AREIA GROSSA ÚMIDA) PARA CHAPISCO CONVENCIONAL, PREPARO MECÂNICO COM BETONEIRA 400 L. AF_08/2019	SEDI - SERVIÇOS DIVERSOS	m³	0,0042000	379,13	1,59	
Composição Auxiliar	88309 SINAPI	PEDREIRO COM ENCARGOS COMPLEMENTARES	SEDI - SERVIÇOS DIVERSOS	H	0,0700000	32,99	2,30	
Composição Auxiliar	88316 SINAPI	SERVENTE COM ENCARGOS COMPLEMENTARES	SEDI - SERVIÇOS DIVERSOS	H	0,0070000	21,28	0,14	
			MO sem LS =>	1,41	LS =>	1,20	MO com LS =>	2,61
			Valor do BDI =>	1,06			Valor com BDI =>	5,09
1.4.1.10	Código Banco	Descrição	Tipo	Und	Quant.	Valor Unit.	Total	
Composição	87531 SINAPI	EMBOCO, PARA RECEBIMENTO DE CERÂMICA, EM ARGAMASSA TRAÇO 1:2:8. PREPARO MECÂNICO COM BETONEIRA 400L. APLICADO MANUALMENTE EM FACES INTERNAS DE PAREDES, PARA AMBIENTE COM ÁREA ENTRE 5M2 E 10M2, ESPESURA DE 20MM, COM EXECUÇÃO DE TALISCAS. AF_06/2014	REVE - REVESTIMENTO E TRATAMENTO DE SUPERFICIES	m²	1,0000000	32,73	32,73	
Composição Auxiliar	87292 SINAPI	ARGAMASSA TRAÇO 1:2:8 (EM VOLUME DE CIMENTO, CAL E AREIA MÉDIA ÚMIDA) PARA EMBOÇO/MASSA ÚNICA/ASSENTAMENTO DE ALVENARIA DE VEDAÇÃO, PREPARO MECÂNICO COM BETONEIRA 400 L. AF_09/2019	SEDI - SERVIÇOS DIVERSOS	m³	0,0376000	404,24	15,19	
Composição Auxiliar	88309 SINAPI	PEDREIRO COM ENCARGOS COMPLEMENTARES	SEDI - SERVIÇOS DIVERSOS	H	0,4300000	32,99	14,18	
Composição Auxiliar	88316 SINAPI	SERVENTE COM ENCARGOS COMPLEMENTARES	SEDI - SERVIÇOS DIVERSOS	H	0,1580000	21,28	3,36	
			MO sem LS =>	10,60	LS =>	9,01	MO com LS =>	19,61
			Valor do BDI =>	8,62			Valor com BDI =>	41,35
1.4.1.11	Código Banco	Descrição	Tipo	Und	Quant.	Valor Unit.	Total	
Composição	4889 ORSE	Passelo em concreto simples c/ cimentado e=5cm	Pisos - Cimentados, em Concreto Simples, tipo Tech-Stone e de Alta Alvenarias de Pedra e Concretos para Fundações	m²	1,0000000	30,90	30,90	
Composição Auxiliar	95 ORSE	Concreto simples fabricado na obra, fck=13,5 mpa, lançado e adensado	Argamassas	m³	0,0300000	370,42	11,11	
Composição Auxiliar	1903 ORSE	Argamassa cimento e areia traço 1-1 (1:3) - 1 saco cimento 50kg / 3 pacotilas areia dlm. 0.35 x 0.45 x 0.23 m - Confeção mecânica e transporte	Argamassas	m³	0,0200000	331,87	6,63	
Composição Auxiliar	2487 ORSE	Transporte manual de argamassas e concretos, até 60m	Transporte de Materiais na Obra	m³	0,0200000	57,68	1,15	
Composição Auxiliar	10550 ORSE	Encargos Complementares - Pedreiro	Provisórios	h	0,4000000	2,00	0,80	
Insumo	00004750 SINAPI	PEDREIRO	Mão de Obra	H	0,4000000	28,04	11,21	
			MO sem LS =>	9,77	LS =>	8,31	MO com LS =>	18,08

# Prefeitura Municipal de Macaúbas

		Valor do BDI =>	8,13	Valor com BDI =>	39,03
Código Banco	Descrição	Tipo	Und	Quant.	Valor Unit.
<b>1.4.1.12</b>					<b>Total</b>
88489 SINAPI	APLICAÇÃO MANUAL DE PINTURA COM TINTA LÁTEX ACRÍLICA EM PAREDES, DUAS DEMÃO, AF 06/2014	PINT - PINTURAS	m²	1,0000000	12,15
88310 SINAPI	PINTOR COM ENCARGOS COMPLEMENTARES	SEDI - SERVIÇOS DIVERSOS	H	0,1870000	33,72
88316 SINAPI	SERVEANTE COM ENCARGOS COMPLEMENTARES	SEDI - SERVIÇOS DIVERSOS	H	0,0690000	21,28
00007356 SINAPI	TINTA ACRÍLICA PREMIUM, COR BRANCO FOSCO	Material	L	0,3300000	13,33
		MO sem LS =>	LS =>	2,96	MO com LS =>
		Valor do BDI =>	3,20	Valor com BDI =>	15,35
<b>1.5.13</b>					<b>Total</b>
8613 ORSE	Corrimão em tubo de aço galvanizado (altura = 0,92 m), com barras verticais a cada 2,00m (1 1/2"), barra horizontal intermediária (1 1/4") e barra horizontal superior (1 1/4")	Esquadrias de Ferro	m	1,0000000	182,82
96 ORSE	Concreto simples usinado fck=15mpa, bombeado, lanado e adensado em superestrutura	Alvenarias de Pedra e Concretos para Fundações	m³	0,0150000	253,99
10549 ORSE	Encargos Complementares - Servente	Provisórios	h	2,5000000	2,08
10550 ORSE	Encargos Complementares - Pedreiro	Provisórios	h	1,0000000	2,00
10594 ORSE	Encargos Complementares - Serralheiro ou Operador de Equipamento Leve	Provisórios	h	0,5000000	1,99
10603 ORSE	Encargos Complementares - Soldador	Provisórios	h	0,5000000	2,30
2308 ORSE	Tubo de aço galvanizado leve c/ costura BSP Ø = 48,3mm (1.1/2"), e = 2,65mm, l = 6000mm NBR 5580	Material	m	0,6000000	22,89
2309 ORSE	Tubo de aço galvanizado leve c/ costura c/roscas BSP Ø = 42,4mm ( 1.1/4"), e = 2,65mm, l = 6000mm NBR 5580	Material	m	2,2400000	19,90
00004750 SINAPI	PEDREIRO	Mão de Obra	H	1,0000000	28,04
00006110 SINAPI	SERRALHEIRO	Mão de Obra	H	0,5000000	28,04
00006111 SINAPI	SERVEANTE DE OBRAS	Mão de Obra	H	2,5000000	16,53
00006160 SINAPI	SOLDADOR	Mão de Obra	H	0,5000000	46,52
00010997 SINAPI	ELETRODO REVESTIDO AWS - E7018, DIAMETRO IGUAL A 4,00 MM	Material	KG	0,2500000	18,96
		MO sem LS =>	LS =>	49,35	MO com LS =>
		Valor do BDI =>	48,15	Valor com BDI =>	230,97
<b>1.6.1</b>					<b>Total</b>
16 ORSE	Demolo manual de piso cimentado sobre lastro de concreto - Rev 01	Demolições / Remoções	m²	1,0000000	28,08
10549 ORSE	Encargos Complementares - Servente	Provisórios	h	1,3000000	2,08
10550 ORSE	Encargos Complementares - Pedreiro	Provisórios	h	0,1300000	2,00
00004750 SINAPI	PEDREIRO	Mão de Obra	H	0,1300000	28,04
00006111 SINAPI	SERVEANTE DE OBRAS	Mão de Obra	H	1,3000000	16,53
		MO sem LS =>	LS =>	11,54	MO com LS =>
		Valor do BDI =>	7,39	Valor com BDI =>	35,47

# Prefeitura Municipal de Macaúbas

1.6.2	Código Banco	Descrição	Tipo	Und	Quant.	Valor Unit	Total
Composição	72897 SINAPI	CARGA MANUAL DE ENTULHO EM CAMINHÃO BASCULANTE 6 M3	MOVT - MOVIMENTO DE TERRA	m³	1,00000000	26,52	26,52
Composição Auxiliar	5961 SINAPI	CAMINHÃO BASCULANTE 6 M3, PESO BRUTO TOTAL 16.000 KG, CARGA ÚTIL MÁXIMA 13.071 KG, DISTÂNCIA ENTRE EIXOS 4,80 M, POTÊNCIA 230 CV INCLUSIVE CAÇAMBA METÁLICA - CHI DIURNO. AF_06/2014	CHOR - CUSTOS HORÁRIOS DE MÁQUINAS E EQUIPAMENTOS	CHI	0,25000000	46,54	11,63
Composição Auxiliar	88316 SINAPI	SERVENTE COM ENCARGOS COMPLEMENTARES	SEDI - SERVIÇOS DIVERSOS	H	0,70000000	21,28	14,89
			MO sem LS =>	10,45	LS =>	8,88	MO com LS =>
			Valor do BDI =>	6,98			Valor com BDI =>
							33,50
1.6.3	Código Banco	Descrição	Tipo	Und	Quant.	Valor Unit	Total
Composição	72900 SINAPI	TRANSPORTE DE ENTULHO COM CAMINHÃO BASCULANTE 6 M3, RODOVIA PAVIMENTADA, DMT 0,5 A 1,0 KM	MOVT - MOVIMENTO DE TERRA	m³	1,00000000	3,83	3,83
Composição Auxiliar	5811 SINAPI	CAMINHÃO BASCULANTE 6 M3, PESO BRUTO TOTAL 16.000 KG, CARGA ÚTIL MÁXIMA 13.071 KG, DISTÂNCIA ENTRE EIXOS 4,80 M, POTÊNCIA 230 CV INCLUSIVE CAÇAMBA METÁLICA - CHP DIURNO. AF_06/2014	CHOR - CUSTOS HORÁRIOS DE MÁQUINAS E EQUIPAMENTOS	CHP	0,03600000	106,49	3,83
			MO sem LS =>	0,59	LS =>	0,50	MO com LS =>
			Valor do BDI =>	1,00			Valor com BDI =>
							4,83
1.6.8	Código Banco	Descrição	Tipo	Und	Quant.	Valor Unit	Total
Composição	6316 ORSE	Lastro de areia	Conversão InfoWOrc	m³	1,00000000	91,25	91,25
Composição Auxiliar	10549 ORSE	Encargos Complementares - Servente	Provisórios	h	1,30000000	2,08	2,70
Insumo	00000367 SINAPI	ÁREA GROSSA - POSTO JAZIDA/FORNECEDOR (RETIRADO NA JAZIDA, SEM TRANSPORTE)	Material	m³	1,15000000	58,33	67,07
Insumo	00006111 SINAPI	SERVENTE DE OBRAS	Mão de Obra	H	1,30000000	16,53	21,48
			MO sem LS =>	11,61	LS =>	9,87	MO com LS =>
			Valor do BDI =>	24,03			Valor com BDI =>
							115,28
1.6.9	Código Banco	Descrição	Tipo	Und	Quant.	Valor Unit	Total
Composição	9160 ORSE	Brinquedo - Gira-gira (carrossel ø=1,70m), em tubo de ferro galvanizado de 1 1/2" e assento em chapa galvanizada ø=1/4", sergipark ou similar	Urbanização de Parques e Praças	un	1,00000000	2.232,73	2.232,73
Composição Auxiliar	124 ORSE	Concreto simples fabricado na obra, fck=13,5 mpa (b1b2), sem lançamento e adensamento	Concreto Simples	m³	0,18000000	313,28	56,39
Composição Auxiliar	2497 ORSE	Escavação manual de vala ou cava em material de 1 categoria, profundidade at 1,50m	Escavação Manual em Área Urbana	m³	0,18000000	55,83	10,04
Composição Auxiliar	10550 ORSE	Encargos Complementares - Pedreiro	Provisórios	h	1,00000000	2,00	2,00
Insumo	9455 ORSE	Brinquedo gira-gira (carrossel ø=1,70m), em tubo de ferro galvanizado de 1 1/2" e assento em chapa galvanizada ø=1/4", sergipark ou similar	Material	un	1,00000000	2.136,26	2.136,26
Insumo	00004750 SINAPI	PEDREIRO	Mão de Obra	H	1,00000000	28,04	28,04
			MO sem LS =>	29,63	LS =>	25,18	MO com LS =>
			Valor do BDI =>	588,10			Valor com BDI =>
							2.820,83
1.6.10	Código Banco	Descrição	Tipo	Und	Quant.	Valor Unit	Total
Composição	7783 ORSE	Brinquedo em madeira roliça para parque com duas escorregadeira de madeira conforme projeto	Urbanização de Parques e Praças	un	1,00000000	4.995,07	4.995,07
Composição Auxiliar	95 ORSE	Concreto simples fabricado na obra, fck=13,5 mpa, lançado e adensado	Alvenarias de Pedra e Concretos para Fundações	m³	0,60000000	370,42	222,25
Composição Auxiliar	2308 ORSE	Pintura de acabamento com lixamento e aplicação de 02 demãos de esmalte sintético sobre madeira - R1	Esmalte Sintético / Óleo	m²	26,71000000	19,03	508,29



# Prefeitura Municipal de Macaúbas

Composição Auxiliar	2497	ORSE	Escavação manual de vala ou cava em material de 1 categoria, profundidade at 1,50m	Escavação Manual em Área Urbana	m³	0,6000000	55,83	33,49
Composição Auxiliar	2509	ORSE	Carga manual de material de 1ª categoria	Carga de Material	m³	0,6240000	11,15	6,95
Composição Auxiliar	10549	ORSE	Encargos Complementares - Servente	Provisórios	h	16,0000000	2,08	33,28
Composição Auxiliar	10550	ORSE	Encargos Complementares - Pedreiro	Provisórios	h	16,0000000	2,00	32,00
Insumo	1685	ORSE	Parafuso cabeça quadrada 16 x 500mm	Material	un	12,0000000	12,32	147,84
Insumo	2311	ORSE	Tubo de aço galvanizado leve c/ costura c/ rosca BSP Ø = 21,3mm (1/2"), e = 2,25mm, l = 6000mm NBR 5580	Material	m	7,0000000	7,81	54,67
Insumo	2452	ORSE	Caminhão toco, PBT = 9700kg, com carroceria de madeira 2,50x7,00x0,50m, potência 160 cv	Equipamento	h	8,0000000	33,39	267,12
Insumo	2591	ORSE	Escorregadeira em madeira com 2,50m de pista, Serjopark ou similar	Material	un	2,0000000	1,348,83	2.697,66
Insumo	00002751	SINAPI	MADEIRA ROLICA SEM TRATAMENTO, EUCALIPTO OU EQUIVALENTE DA REGIAO, H = 6 M, D = 12 A 15 CM (PARA ESCORAMENTO)	Material	M	39,9600000	1,79	71,52
Insumo	00004115	SINAPI	MADEIRA ROLICA TRATADA, EUCALIPTO OU EQUIVALENTE DA REGIAO, H = 3 M, D = 12 A 15 CM	Material	M	24,0000000	8,62	206,88
Insumo	00004750	SINAPI	PEDREIRO	Mão de Obra	H	16,0000000	28,04	448,64
Insumo	00006111	SINAPI	SERVENTE DE OBRAS	Mão de Obra	H	16,0000000	16,53	264,48
				MO sem LS =>	LS =>	563,90	MO com LS =>	1.227,31
				Valor do BDI =>		1.315,70	Valor com BDI =>	6.310,77
<b>1.6.11</b>			<b>Descrição</b>	<b>Tipo</b>	<b>Und</b>	<b>Quant.</b>	<b>Valor Unit</b>	<b>Total</b>
Composição	9328	ORSE	Brinquedo - Gangorra Dupla, modelo M-24, da Lúdico Brinquedos Inteligentes ou similar - fornecimento e montagem	Urbanização de Parques e Praças	un	1,0000000	1.006,16	1.006,16
Insumo	9652	ORSE	Brinquedo - Gangorra Dupla, modelo M-24, da Lúdico Brinquedos Inteligentes ou similar	Material	un	1,0000000	1.006,16	1.006,16
				MO sem LS =>	LS =>	0,00	MO com LS =>	0,00
				Valor do BDI =>		265,02	Valor com BDI =>	1.271,18
<b>1.6.12</b>			<b>Descrição</b>	<b>Tipo</b>	<b>Und</b>	<b>Quant.</b>	<b>Valor Unit</b>	<b>Total</b>
Composição	9328	ORSE	Brinquedo - Balanço Duplo, modelo M-10/2, da Lúdico Brinquedos Inteligentes ou similar - fornecimento e montagem	Urbanização de Parques e Praças	un	1,0000000	1.115,52	1.115,52
Insumo	9651	ORSE	Brinquedo - Balanço Duplo, modelo M-10/2, da Lúdico Brinquedos Inteligentes ou similar	Material	un	1,0000000	1.115,52	1.115,52
				MO sem LS =>	LS =>	0,00	MO com LS =>	0,00
				Valor do BDI =>		293,82	Valor com BDI =>	1.409,34
<b>1.7.1.1</b>			<b>Descrição</b>	<b>Tipo</b>	<b>Und</b>	<b>Quant.</b>	<b>Valor Unit</b>	<b>Total</b>
Composição	227	ORSE	Remoção de estrutura metálica chumbada em concreto (alambrado, guarda-corpo)	Estrutura Metálica	m²	1,0000000	55,83	55,83
Composição Auxiliar	10549	ORSE	Encargos Complementares - Servente	Provisórios	h	3,0000000	2,08	6,24
Insumo	00006111	SINAPI	SERVENTE DE OBRAS	Mão de Obra	H	3,0000000	16,53	49,59
				MO sem LS =>	LS =>	22,78	MO com LS =>	49,59
				Valor do BDI =>		14,70	Valor com BDI =>	70,53
<b>1.7.1.2</b>			<b>Descrição</b>	<b>Tipo</b>	<b>Und</b>	<b>Quant.</b>	<b>Valor Unit</b>	<b>Total</b>
Composição	97622	SINAPI	DEMOLIÇÃO DE ALVENARIA DE BLOCO FURADO, DE FORMA MANUAL, SEM REAPROVEITAMENTO. AF. 12/2017	SERP - SERVIÇOS PRELIMINARES	m³	1,0000000	56,89	56,89

# Prefeitura Municipal de Macaúbas

Composição Auxiliar	88309 SINAPI	PEDREIRO COM ENCARGOS COMPLEMENTARES	SEDI - SERVIÇOS DIVERSOS	H	0,2250000	32,99	7,42
Composição Auxiliar	88316 SINAPI	SERVELENTE COM ENCARGOS COMPLEMENTARES	SEDI - SERVIÇOS DIVERSOS	H	2,3248000	21,28	49,47
			MO sem LS =>	24,52	20,85	MO com LS =>	45,37
			Valor do BDI =>	14,98	Valor com BDI =>		71,87
<b>1.7.1.3</b>	<b>Código Banco</b>	<b>Descrição</b>	<b>Tipo</b>	<b>Und</b>	<b>Quant.</b>	<b>Valor Unit</b>	<b>Total</b>
Composição	98230 SINAPI	ESTACA BROCA DE CONCRETO, DIÂMETRO DE 30 CM, PROFUNDIDADE DE ATÉ 3 M, ESCAVAÇÃO MANUAL COM TRADO CONCHA, NÃO ARMADA. AF_03/2018	FUES - FUNDAÇÕES E ESTRUTURAS	M	1,0000000	108,51	108,51
Composição Auxiliar	92795 SINAPI	CORTE E DOBRA DE AÇO CA-50, DIÂMETRO DE 12,5 MM, UTILIZADO EM ESTRUTURAS DIVERSAS, EXCETO LAJES. AF_12/2015	FUES - FUNDAÇÕES E ESTRUTURAS	KG	2,8890000	3,72	10,74
Composição Auxiliar	94970 SINAPI	CONCRETO FCK = 20MPA, TRAÇO 1:2:3 (CIMENTO/ AREIA MÉDIA/ BRITA 1) - PREPARO MECÂNICO COM BETONEIRA 600 L. AF_07/2016	FUES - FUNDAÇÕES E ESTRUTURAS	m³	0,0860000	296,97	25,53
Composição Auxiliar	88309 SINAPI	PEDREIRO COM ENCARGOS COMPLEMENTARES	SEDI - SERVIÇOS DIVERSOS	H	1,2380000	32,99	40,84
Composição Auxiliar	88316 SINAPI	SERVELENTE COM ENCARGOS COMPLEMENTARES	SEDI - SERVIÇOS DIVERSOS	H	1,4760000	21,28	31,40
			MO sem LS =>	35,97	30,57	MO com LS =>	66,54
			Valor do BDI =>	28,58	Valor com BDI =>		137,09
<b>1.7.1.4</b>	<b>Código Banco</b>	<b>Descrição</b>	<b>Tipo</b>	<b>Und</b>	<b>Quant.</b>	<b>Valor Unit</b>	<b>Total</b>
Composição	96545 SINAPI	ARMAÇÃO DE BLOCO, VIGA BALDRAME OU SAPATA UTILIZANDO AÇO CA-50 DE 8 MM - MONTAGEM. AF_06/2017	FUES - FUNDAÇÕES E ESTRUTURAS	KG	1,0000000	10,06	10,06
Composição Auxiliar	92793 SINAPI	CORTE E DOBRA DE AÇO CA-50, DIÂMETRO DE 8,0 MM, UTILIZADO EM ESTRUTURAS DIVERSAS, EXCETO LAJES. AF_12/2015	FUES - FUNDAÇÕES E ESTRUTURAS	KG	1,0000000	5,06	5,06
Composição Auxiliar	88238 SINAPI	AJUDANTE DE ARMADOR COM ENCARGOS COMPLEMENTARES	SEDI - SERVIÇOS DIVERSOS	H	0,0375000	24,23	0,90
Composição Auxiliar	88245 SINAPI	ARMADOR COM ENCARGOS COMPLEMENTARES	SEDI - SERVIÇOS DIVERSOS	H	0,1155000	32,81	3,78
Insumo	00043132 SINAPI	ARAME RECOZIDO 16 BWG, D = 1,65 MM (0,016 KG/M) OU 18 BWG, D = 1,25 MM (0,01 KG/M)	Material	KG	0,0250000	9,26	0,23
Insumo	00039017 SINAPI	ESPACADOR / DISTANCIADOR CIRCULAR COM ENTRADA LATERAL, EM PLASTICO, PARA VERGALHAO 4,2 A 12,5" MM, COBRIMENTO 20 MM	Material	UN	0,7240000	0,13	0,09
			MO sem LS =>	2,53	2,15	MO com LS =>	4,68
			Valor do BDI =>	2,64	Valor com BDI =>		12,70
<b>1.7.1.6</b>	<b>Código Banco</b>	<b>Descrição</b>	<b>Tipo</b>	<b>Und</b>	<b>Quant.</b>	<b>Valor Unit</b>	<b>Total</b>
Composição	93205 SINAPI	CINTA DE AMARRAÇÃO DE ALVENARIA MOLDADA IN LOCO COM UTILIZAÇÃO DE BLOCOS CANALETA. AF_03/2016	FUES - FUNDAÇÕES E ESTRUTURAS	M	1,0000000	24,17	24,17
Composição Auxiliar	92793 SINAPI	CORTE E DOBRA DE AÇO CA-50, DIÂMETRO DE 8,0 MM, UTILIZADO EM ESTRUTURAS DIVERSAS, EXCETO LAJES. AF_12/2015	FUES - FUNDAÇÕES E ESTRUTURAS	KG	0,7900000	5,06	3,99
Composição Auxiliar	90279 SINAPI	GRAUTE FGK=20 MPa; TRAÇO 1:0,04:1,6:1,9 (CIMENTO/ CAL/ AREIA GROSSA/ BRITA 0) - PREPARO MECÂNICO COM BETONEIRA 400 L. AF_02/2015	FUES - FUNDAÇÕES E ESTRUTURAS	m³	0,0114000	318,20	3,62
Composição Auxiliar	87294 SINAPI	ARGAMASSA TRAÇO 1:2:9 (EM VOLUME DE CIMENTO, CAL E AREIA MÉDIA ÚMIDA) PARA EMBOCORMASSA ÚNICA/ASSENTAMENTO DE ALVENARIA DE VEDAÇÃO, PREPARO MECÂNICO COM BETONEIRA 600 L. AF_09/2019	SEDI - SERVIÇOS DIVERSOS	m³	0,0014000	379,53	0,53
Composição Auxiliar	88309 SINAPI	PEDREIRO COM ENCARGOS COMPLEMENTARES	SEDI - SERVIÇOS DIVERSOS	H	0,2530000	32,99	8,34
Composição Auxiliar	88316 SINAPI	SERVELENTE COM ENCARGOS COMPLEMENTARES	SEDI - SERVIÇOS DIVERSOS	H	0,1260000	21,28	2,68
Insumo	00000659 SINAPI	CANALETA CONCRETO 14 X 19 X 19 CM (CLASSE C - NBR 6136)	Material	UN	5,3400000	0,94	5,01

# Prefeitura Municipal de Macaúbas

1.7.1.9		MO sem LS =>	5,90	LS =>	5,01	MO com LS =>	10,91
		Valor do BDI =>	6,36		Valor com BDI =>		30,53
Código	Banco	Descrição	Tipo	Und	Quant.	Valor Unit	Total
Composição	89168 SINAPI	(COMPOSIÇÃO REPRESENTATIVA) DO SERVIÇO DE ALVENARIA DE VEDAÇÃO DE BLOCOS VAZADOS DE CERÂMICA DE 9X19X19CM (ESPESURA 9CM), PARA EDIFICAÇÃO HABITACIONAL UNIFAMILIAR (CASA) E EDIFICAÇÃO PÚBLICA PADRÃO. AF_11/2014	PARE - PAREDES/PAINÉIS	m²	1,00000000	86,87	86,87
Composição Auxiliar	87495 SINAPI	ALVENARIA DE VEDAÇÃO DE BLOCOS CERÂMICOS FURADOS NA HORIZONTAL DE 9X19X19CM (ESPESURA 9CM) DE PAREDES COM ÁREA LÍQUIDA MENOR QUE 6M² SEM VÁOS E ARGAMASSA DE ASSENTAMENTO COM PREPARO EM BETONEIRA. AF_06/2014	PARE - PAREDES/PAINÉIS	m²	0,23340000	88,78	20,72
Composição Auxiliar	87503 SINAPI	ALVENARIA DE VEDAÇÃO DE BLOCOS CERÂMICOS FURADOS NA HORIZONTAL DE 9X19X19CM (ESPESURA 9CM) DE PAREDES COM ÁREA LÍQUIDA MAIOR OU IGUAL A 6M² SEM VÁOS E ARGAMASSA DE ASSENTAMENTO COM PREPARO EM BETONEIRA. AF_06/2014	PARE - PAREDES/PAINÉIS	m²	0,20280000	74,20	15,04
Composição Auxiliar	87511 SINAPI	ALVENARIA DE VEDAÇÃO DE BLOCOS CERÂMICOS FURADOS NA HORIZONTAL DE 9X19X19CM (ESPESURA 9CM) DE PAREDES COM ÁREA LÍQUIDA MENOR QUE 6M² COM VÁOS E ARGAMASSA DE ASSENTAMENTO COM PREPARO EM BETONEIRA. AF_06/2014	PARE - PAREDES/PAINÉIS	m²	0,24700000	101,56	25,08
Composição Auxiliar	87519 SINAPI	ALVENARIA DE VEDAÇÃO DE BLOCOS CERÂMICOS FURADOS NA HORIZONTAL DE 9X19X19CM (ESPESURA 9CM) DE PAREDES COM ÁREA LÍQUIDA MAIOR OU IGUAL A 6M² COM VÁOS E ARGAMASSA DE ASSENTAMENTO COM PREPARO EM BETONEIRA. AF_06/2014	PARE - PAREDES/PAINÉIS	m²	0,31680000	82,19	26,03
1.7.1.13		MO sem LS =>	33,55	LS =>	28,52	MO com LS =>	62,07
		Valor do BDI =>	22,88		Valor com BDI =>		109,75
Código	Banco	Descrição	Tipo	Und	Quant.	Valor Unit	Total
Composição	10843 ORSE	Grade fixa em barra de ferro quadrada de 1/2" na vertical, barra chata 3/4"x1/4" (dupla) na horizontal (central) e requadro em barra de ferro quadrada de 1 1/2"	Esquadrias de Ferro	m²	1,00000000	221,00	221,00
Composição Auxiliar	1903 ORSE	Argamassa cimento e areia traço 1-1 (1:3) - 1 saco cimento 50kg / 3 pacliolas areia dim. 0,35 x 0,45 x 0,23 m - Confecção mecânica e transporte	Argamassas	m³	0,04030000	331,87	13,37
Composição Auxiliar	10549 ORSE	Encargos Complementares - Servente	Provisórios	h	1,50000000	2,08	3,12
Composição Auxiliar	10550 ORSE	Encargos Complementares - Pedreiro	Provisórios	h	1,50000000	2,00	3,00
Insuno	11791 ORSE	Grade fixa em barra de ferro quadrada de 1/2" na vertical, barra chata 3/4"x1/4" (dupla) na horizontal (central) e requadro em barra de ferro quadrada de 1 1/2"	Material	m²	1,00000000	134,66	134,66
Insuno	00004750 SINAPI	PEDREIRO	Mão de Obra	H	1,50000000	28,04	42,06
Insuno	00006111 SINAPI	SERVENTE DE OBRAS	Mão de Obra	H	1,50000000	16,53	24,79
1.7.1.14		MO sem LS =>	37,57	LS =>	31,94	MO com LS =>	69,51
		Valor do BDI =>	58,21		Valor com BDI =>		279,21
Código	Banco	Descrição	Tipo	Und	Quant.	Valor Unit	Total
Composição	10891 ORSE	Portão de abrir, 2 folhas, com quadro em tubo galvanizado 2", com barra quadrada de 3/4" na vertical e esticador redondo de 3/4", inclusive fechadura e dobradiças	Esquadrias de Alumínio	m²	1,00000000	426,33	426,33

# Prefeitura Municipal de Macaúbas

Composição	1903 ORSE	Argamassa cimento e areia traço 1-1 (1:3) - 1 saco cimento 50kg / 3 pacdiolas areia dim. 0,35 x 0,45 x 0,23 m - Confeção mecânica e transporte	m³	0,03000000	331,87	9,95	
Auxiliar	10549 ORSE	Encargos Complementares - Servente	h	4,00000000	2,08	8,32	
Composição	10550 ORSE	Encargos Complementares - Pedreiro	h	4,00000000	2,00	8,00	
Auxiliar	11841 ORSE	Portão em barras de ferro vert. quadr. 3/4", com quadro de tubo galv. 2", montantes em tubo galvanizado de 4" e esticador redondo e=1/2", inclusive fechadura e dobradiças	m²	1,00000000	221,78	221,78	
Insumo	00004750 SINAPI	PEDREIRO	H	4,00000000	28,04	112,16	
Insumo	00006111 SINAPI	SERVENTE DE OBRAS	H	4,00000000	16,53	66,12	
			MO sem LS =>	97,44	LS =>	82,82 MO com LS =>	180,26
			Valor do BDI =>	112,29	Valor com BDI =>	538,62	
<b>1.8.8</b>							
Composição	Código Banco	Descrição	Und	Quant.	Valor Unit	Total	
Composição	92574 SINAPI	TRAMA DE AÇO COMPOSTA POR RIPAS, CAIBROS E TERÇAS PARA TELHADOS DE ATÉ 2 ÁGUAS PARA TELHA CERÂMICA CAPA-CANAL, INCLUSO TRANSPORTE VERTICAL. AF_07/2019	m²	1,00000000	68,66	68,66	
Composição	93281 SINAPI	GUINCHO ELÉTRICO DE COLUNA, CAPACIDADE 400 KG, COM MOTO FREIO, MOTOR TRIFÁSICO DE 1,25 CV - CHP DIURNO. AF_03/2016	CHP	0,01550000	37,00	0,57	
Auxiliar	93282 SINAPI	GUINCHO ELÉTRICO DE COLUNA, CAPACIDADE 400 KG, COM MOTO FREIO, MOTOR TRIFÁSICO DE 1,25 CV - CHI DIURNO. AF_03/2016	CHI	0,02150000	36,33	0,78	
Composição	88278 SINAPI	MONTADOR DE ESTRUTURA METÁLICA COM ENCARGOS COMPLEMENTARES	H	0,37000000	46,24	17,10	
Auxiliar	88316 SINAPI	SERVENTE COM ENCARGOS COMPLEMENTARES	H	0,21000000	21,28	4,46	
Insumo	00040424 SINAPI	CHAPA DE AÇO CARBONO LAMINADO A QUENTE, QUALIDADE ESTRUTURAL, BITOLA 3/16", E = 4,75 MM (37,29 KG/M2)	KG	0,20000000	4,27	0,85	
Insumo	00001330 SINAPI	CHAPA DE AÇO GROSSA, ASTM A36, E = 1/4" (6,35 MM) 49,79 KG/M2	KG	0,45000000	4,18	1,88	
Insumo	00040547 SINAPI	PARAFUSO ZINCADO, AUTOBROCANTE, FLANGEADO, 4,2 MM X 19 MM	CENTO	0,06000000	10,59	0,63	
Insumo	00040839 SINAPI	PARAFUSO, ASTM A307 - GRAU A, SEXTAVADO, ZINCADO, DIAMETRO 3/8" (9,52 MM), COMPRIMENTO 1" (25,4 MM)	CENTO	0,00500000	43,86	0,21	
Insumo	00040549 SINAPI	PARAFUSO, COMUM, ASTM A307, SEXTAVADO, DIAMETRO 1/2" (12,7 MM), COMPRIMENTO 1" (25,4 MM)	CENTO	0,00700000	71,83	0,50	
Insumo	00043083 SINAPI	PERFIL "U" ENRUJICADO DE AÇO GALVANIZADO, DOBRADO, 150 X 60 X 20 MM, E = 3,00 MM OU 200 X 75 X 25 MM, E = 3,75 MM	KG	5,60400000	3,55	19,89	
Insumo	00040535 SINAPI	PERFIL "U" SIMPLES DE AÇO GALVANIZADO DOBRADO 75 X 40* MM, E = 2,65 MM	KG	2,60800000	3,55	9,25	
Insumo	00040664 SINAPI	PERFIL CARTOLA DE AÇO GALVANIZADO, *20 X 30 X 10* MM, E = 0,8 MM	KG	1,72100000	7,29	12,54	
			MO sem LS =>	10,99	LS =>	9,34 MO com LS =>	20,33
			Valor do BDI =>	18,08	Valor com BDI =>	86,74	
<b>1.8.9</b>							
Composição	Código Banco	Descrição	Und	Quant.	Valor Unit	Total	
Composição	94442 SINAPI	TELHAMENTO COM TELHA CERÂMICA DE ENCAIXE, TIPO ROMANA, COM ATÉ 2 ÁGUAS, INCLUSO TRANSPORTE VERTICAL. AF_07/2019	m²	1,00000000	21,14	21,14	
Composição	93281 SINAPI	GUINCHO ELÉTRICO DE COLUNA, CAPACIDADE 400 KG, COM MOTO FREIO, MOTOR TRIFÁSICO DE 1,25 CV - CHP DIURNO. AF_03/2016	CHP	0,02400000	37,00	0,88	

# Prefeitura Municipal de Macaúbas

Composição Auxiliar	93282 SINAPI	GUINCHO ELÉTRICO DE COLUNA, CAPACIDADE 400 KG, COM MOTO FREIO, MOTOR TRIFÁSICO DE 1,25 CV - CHI DIURNO, AF_03/2016	CH I	0,0333000	36,33	1,20
Composição Auxiliar	88316 SINAPI	SERVENTE COM ENCARGOS COMPLEMENTARES	H	0,2530000	21,28	5,38
Composição Auxiliar	88323 SINAPI	TELHADISTA COM ENCARGOS COMPLEMENTARES	H	0,0820000	34,91	2,86
Insumo	00007175 SINAPI	TELHA DE BARRO / CERAMICA, TIPO ROMANA, AMERICANA, PORTUGUESA, FRANCESA, COMPRIMENTO DE *41* CM, RENDIMENTO DE *16* TELHAS/M2	UN	17,7490000	0,61	10,82
			MO sem LS =>	4,63	LS =>	3,93 MO com LS =>
			Valor do BDI =>	5,56	Valor com BDI =>	8,56
						26,70
<b>1.9.1</b>	<b>Código Banco</b>	<b>Descrição</b>	<b>Und</b>	<b>Quant.</b>	<b>Valor Unit</b>	<b>Total</b>
Composição	7324 ORSE	Piso tátil direcional e/ou alerta, de concreto, colorido, p/deficientes visuais, dimensões 25x25cm, aplicado com argamassa industrializada ac-ii, rejuntado, exclusive regularização de base	m²	1,0000000	79,34	79,34
Composição Auxiliar	10549 ORSE	Encargos Complementares - Servente	h	1,2000000	2,08	2,49
Composição Auxiliar	10550 ORSE	Encargos Complementares - Pedreiro	h	0,5000000	2,00	1,00
Insumo	2540 ORSE	Rejunte colorido flexível para revestimentos cerâmicos	kg	0,5200000	2,55	1,32
Insumo	2684 ORSE	Argamassa industrializada Votomassa AC-II, ou similar	kg	4,0000000	0,66	2,64
Insumo	6897 ORSE	Piso tátil direcional e/ou alerta, de concreto, colorido, dim 25x25 cm, para deficiente visual	m²	1,0500000	36,23	38,04
Insumo	00004750 SINAPI	PEDREIRO	H	0,5000000	28,04	14,02
Insumo	00006111 SINAPI	SERVENTE DE OBRAS	H	1,2000000	16,53	19,83
			MO sem LS =>	18,30	LS =>	15,55 MO com LS =>
			Valor do BDI =>	20,89	Valor com BDI =>	33,85
						100,23
<b>1.10.2</b>	<b>Código Banco</b>	<b>Descrição</b>	<b>Und</b>	<b>Quant.</b>	<b>Valor Unit</b>	<b>Total</b>
Composição	73782/002 SINAPI	TERMINAL METALICO A PRESSAO PARA 1 CABO DE 50 MM2 - FORNECIMENTO E INSTALACAO	UN	1,0000000	47,04	47,04
Composição Auxiliar	88264 SINAPI	ELETRICISTA COM ENCARGOS COMPLEMENTARES	H	0,8000000	33,33	26,66
Composição Auxiliar	88316 SINAPI	SERVENTE COM ENCARGOS COMPLEMENTARES	H	0,8000000	21,28	17,02
Insumo	00001588 SINAPI	TERMINAL METALICO A PRESSAO PARA 1 CABO DE 50 MM2, COM 1 FURO DE FIXACAO	UN	1,0000000	3,36	3,36
			MO sem LS =>	19,68	LS =>	16,73 MO com LS =>
			Valor do BDI =>	12,39	Valor com BDI =>	36,41
						59,43
<b>1.10.3</b>	<b>Código Banco</b>	<b>Descrição</b>	<b>Und</b>	<b>Quant.</b>	<b>Valor Unit</b>	<b>Total</b>
Composição	96985 SINAPI	HASTE DE ATERRAMENTO 5/8 PARA SPDA - FORNECIMENTO E INSTALACAO, AF 12/2017	UN	1,0000000	46,57	46,57
Composição Auxiliar	88247 SINAPI	AUXILIAR DE ELETRICISTA COM ENCARGOS COMPLEMENTARES	H	0,2531000	24,77	6,26
Composição Auxiliar	88264 SINAPI	ELETRICISTA COM ENCARGOS COMPLEMENTARES	H	0,2531000	33,33	8,43
Insumo	00003379 SINAPI	EM PROCESSO DE DESATIVACAO! HASTE DE ATERRAMENTO EM ACO COM 3,00 M DE COMPRIMENTO E DN = 5/8", REVESTIDA COM BAIXA CAMADA DE COBRE, SEM CONECTOR	UN	1,0000000	31,88	31,88
			MO sem LS =>	6,69	LS =>	5,69 MO com LS =>
			Valor do BDI =>	12,26	Valor com BDI =>	12,38
						58,83
<b>1.10.4</b>	<b>Código Banco</b>	<b>Descrição</b>	<b>Und</b>	<b>Quant.</b>	<b>Valor Unit</b>	<b>Total</b>

# Prefeitura Municipal de Macaúbas

Composição	96973 SINAPI	CORDALHA DE COBRE NU 35 MM², NÃO ENTERRADA, COM ISOLADOR - FORNECIMENTO E INSTALAÇÃO. AF_ 12/2017	INEL - INSTALAÇÃO ELÉTRICA/ELETRIFICAÇÃO E	M	1,0000000	39,23	39,23
Composição Auxiliar	98463 SINAPI	SUPORE ISOLADOR PARA CORDALHA DE COBRE - FORNECIMENTO E INSTALAÇÃO. AF_ 12/2017	INEL - INSTALAÇÃO ELÉTRICA/ELETRIFICAÇÃO E	UN	0,5000000	23,52	11,76
Composição Auxiliar	88247 SINAPI	AUXILIAR DE ELETRICISTA COM ENCARGOS COMPLEMENTARES	SEDI - SERVIÇOS DIVERSOS	H	0,2533000	24,77	6,27
Composição Auxiliar	88264 SINAPI	ELETRICISTA COM ENCARGOS COMPLEMENTARES	SEDI - SERVIÇOS DIVERSOS	H	0,2533000	33,33	8,44
Insuno	00000863 SINAPI	CABO DE COBRE NU 35 MM2 MEIO-DURO	Material	M	1,0500000	12,16	12,76
		MO sem LS =>	10,88	LS =>	9,25	MO com LS =>	20,13
		Valor do BDI =>	10,33			Valor com BDI =>	49,56
<b>1.10.5</b>	<b>Código Banco</b>	<b>Descrição</b>	<b>Tipo</b>	<b>Und</b>	<b>Quant.</b>	<b>Valor Unit</b>	<b>Total</b>
Composição	96977 SINAPI	CORDALHA DE COBRE NU 50 MM², ENTERRADA, SEM ISOLADOR - FORNECIMENTO E INSTALAÇÃO. AF_ 12/2017	INEL - INSTALAÇÃO ELÉTRICA/ELETRIFICAÇÃO E	M	1,0000000	20,58	20,58
Composição Auxiliar	88247 SINAPI	AUXILIAR DE ELETRICISTA COM ENCARGOS COMPLEMENTARES	SEDI - SERVIÇOS DIVERSOS	H	0,0337000	24,77	0,83
Composição Auxiliar	88264 SINAPI	ELETRICISTA COM ENCARGOS COMPLEMENTARES	SEDI - SERVIÇOS DIVERSOS	H	0,0337000	33,33	1,12
Insuno	00000867 SINAPI	CABO DE COBRE NU 50 MM2 MEIO-DURO	Material	M	1,1000000	16,94	18,63
		MO sem LS =>	0,89	LS =>	0,75	MO com LS =>	1,64
		Valor do BDI =>	5,42			Valor com BDI =>	26,00
<b>1.10.6</b>	<b>Código Banco</b>	<b>Descrição</b>	<b>Tipo</b>	<b>Und</b>	<b>Quant.</b>	<b>Valor Unit</b>	<b>Total</b>
Composição	83370 SINAPI	QUADRO DE DISTRIBUIÇÃO PARA TELEFONE N.3, 40X40X12CM EM CHAPA METALICA, DE EMBUTIR, SEM ACCESORIOS, PADRAO TELEBRAS, FORNECIMENTO E INSTALACAO	INES - INSTALAÇÕES ESPECIAIS	UN	1,0000000	185,94	185,94
Composição Auxiliar	87367 SINAPI	ARGAMASSA TRAÇO 1:16 (EM VOLUME DE CIMENTO, CAL E AREIA MÉDIA ÚMIDA) PARA EMBOÇO/MASSA ÚNICA/ASSENTAMENTO DE ALVENARIA DE VEDAÇÃO, PREPARO MANUAL. AF_08/2019	SEDI - SERVIÇOS DIVERSOS	m³	0,0035000	490,24	1,71
Composição Auxiliar	88247 SINAPI	AUXILIAR DE ELETRICISTA COM ENCARGOS COMPLEMENTARES	SEDI - SERVIÇOS DIVERSOS	H	1,7500000	24,77	43,34
Composição Auxiliar	88264 SINAPI	ELETRICISTA COM ENCARGOS COMPLEMENTARES	SEDI - SERVIÇOS DIVERSOS	H	1,7500000	33,33	58,32
Composição Auxiliar	88309 SINAPI	PEDREIRO COM ENCARGOS COMPLEMENTARES	SEDI - SERVIÇOS DIVERSOS	H	0,4000000	32,99	13,19
Composição Auxiliar	88316 SINAPI	SERVELENTE COM ENCARGOS COMPLEMENTARES	SEDI - SERVIÇOS DIVERSOS	H	0,4000000	21,28	8,51
Insuno	00011251 SINAPI	CAIXA DE PASSAGEM N.3, DE EMBUTIR, PADRAO TELEBRAS, DIMENSOES 40 X 40 X 12 CM, EM CHAPA DE ACO GALVANIZADO	Material	UN	1,0000000	60,87	60,87
		MO sem LS =>	56,43	LS =>	47,97	MO com LS =>	104,40
		Valor do BDI =>	48,97			Valor com BDI =>	234,91
<b>1.10.7</b>	<b>Código Banco</b>	<b>Descrição</b>	<b>Tipo</b>	<b>Und</b>	<b>Quant.</b>	<b>Valor Unit</b>	<b>Total</b>
Composição	72263 SINAPI	TERMINAL OU CONECTOR DE PRESSAO - PARA CABO 50MM2 - FORNECIMENTO E INSTALACAO	INEL - INSTALAÇÃO ELÉTRICA/ELETRIFICAÇÃO E	UN	1,0000000	26,59	26,59
Composição Auxiliar	88247 SINAPI	AUXILIAR DE ELETRICISTA COM ENCARGOS COMPLEMENTARES	SEDI - SERVIÇOS DIVERSOS	H	0,4000000	24,77	9,90
Composição Auxiliar	88264 SINAPI	ELETRICISTA COM ENCARGOS COMPLEMENTARES	SEDI - SERVIÇOS DIVERSOS	H	0,4000000	33,33	13,33
Insuno	00001588 SINAPI	TERMINAL METALICO A PRESSAO PARA 1 CABO DE 50 MM2, COM 1 FURO DE FIXACAO	Material	UN	1,0000000	3,36	3,36
		MO sem LS =>	10,58	LS =>	9,00	MO com LS =>	19,58
		Valor do BDI =>	7,00			Valor com BDI =>	33,59
<b>2.1.3</b>	<b>Código Banco</b>	<b>Descrição</b>	<b>Tipo</b>	<b>Und</b>	<b>Quant.</b>	<b>Valor Unit</b>	<b>Total</b>



# Prefeitura Municipal de Macaúbas

Composição	97661 SINAPI	REMOÇÃO DE CABOS ELÉTRICOS, DE FORMA MANUAL, SEM REAPROVEITAMENTO. AF 12/2017	SERP - SERVIÇOS PRELIMINARES	M	1,0000000	0,71	0,71
Composição Auxiliar	88264 SINAPI	ELETRICISTA COM ENCARGOS COMPLEMENTARES	SEDI - SERVIÇOS DIVERSOS	H	0,0096000	33,33	0,31
Composição Auxiliar	88316 SINAPI	SERVEANTE COM ENCARGOS COMPLEMENTARES	SEDI - SERVIÇOS DIVERSOS	H	0,0188000	21,28	0,40
			MO sem LS =>	LS =>	0,27	MO com LS =>	0,58
			Valor do BDI =>	0,18		Valor com BDI =>	0,89
<b>2.1.4</b>		<b>Descrição</b>	<b>Tipo</b>	<b>Und</b>	<b>Quant.</b>	<b>Valor Unit</b>	<b>Total</b>
Composição	31 ORSE	Remoção de esquadria de madeira, com ou sem balante	Demolições / Remoções	m²	1,0000000	17,28	17,28
Composição Auxiliar	10549 ORSE	Encargos Complementares - Servente	Provisórios	h	0,8000000	2,08	1,66
Composição Auxiliar	10551 ORSE	Encargos Complementares - Carpinteiro	Provisórios	h	0,0800000	2,02	0,16
Insumo	00001213 SINAPI	CARPINTEIRO DE FORMAS	Mão de Obra	H	0,0800000	28,04	2,24
Insumo	00006111 SINAPI	SERVEANTE DE OBRAS	Mão de Obra	H	0,8000000	16,53	13,22
			MO sem LS =>	LS =>	7,10	MO com LS =>	15,46
			Valor do BDI =>	4,55		Valor com BDI =>	21,83
<b>2.1.5</b>		<b>Descrição</b>	<b>Tipo</b>	<b>Und</b>	<b>Quant.</b>	<b>Valor Unit</b>	<b>Total</b>
Composição	97645 SINAPI	REMOÇÃO DE JANELAS, DE FORMA MANUAL, SEM REAPROVEITAMENTO. AF 12/2017	SERP - SERVIÇOS PRELIMINARES	m²	1,0000000	30,11	30,11
Composição Auxiliar	88309 SINAPI	PEDREIRO COM ENCARGOS COMPLEMENTARES	SEDI - SERVIÇOS DIVERSOS	H	0,3643000	32,99	12,01
Composição Auxiliar	88316 SINAPI	SERVEANTE COM ENCARGOS COMPLEMENTARES	SEDI - SERVIÇOS DIVERSOS	H	0,7156000	21,28	15,22
Insumo	00041954 SINAPI	CABO DE AÇO GALVANIZADO, DIAMETRO 9,53 MM (3/8"), COM ALMA DE FIBRA 6 X 25 F	Material	KG	0,0984000	29,29	2,88
			MO sem LS =>	LS =>	10,27	MO com LS =>	22,36
			Valor do BDI =>	7,93		Valor com BDI =>	38,04
<b>2.1.6</b>		<b>Descrição</b>	<b>Tipo</b>	<b>Und</b>	<b>Quant.</b>	<b>Valor Unit</b>	<b>Total</b>
Composição	7216 ORSE	Remoção de acessórios sanitários	Demolições / Remoções	un	1,0000000	17,01	17,01
Composição Auxiliar	10549 ORSE	Encargos Complementares - Servente	Provisórios	h	0,3500000	2,08	0,72
Composição Auxiliar	10550 ORSE	Encargos Complementares - Pedreiro	Provisórios	h	0,3500000	2,00	0,70
Insumo	00004750 SINAPI	PEDREIRO	Mão de Obra	H	0,3500000	28,04	9,81
Insumo	00006111 SINAPI	SERVEANTE DE OBRAS	Mão de Obra	H	0,3500000	16,53	5,78
			MO sem LS =>	LS =>	7,16	MO com LS =>	15,59
			Valor do BDI =>	4,48		Valor com BDI =>	21,49
<b>2.1.7</b>		<b>Descrição</b>	<b>Tipo</b>	<b>Und</b>	<b>Quant.</b>	<b>Valor Unit</b>	<b>Total</b>
Composição	8038 ORSE	Demolição de alvenaria de elementos vazados (cobogó), sem reaproveitamento	Demolições / Remoções	m³	1,0000000	41,72	41,72
Composição Auxiliar	10549 ORSE	Encargos Complementares - Servente	Provisórios	h	2,0000000	2,08	4,16
Composição Auxiliar	10550 ORSE	Encargos Complementares - Pedreiro	Provisórios	h	0,1500000	2,00	0,30
Insumo	00004750 SINAPI	PEDREIRO	Mão de Obra	H	0,1500000	28,04	4,20
Insumo	00006111 SINAPI	SERVEANTE DE OBRAS	Mão de Obra	H	2,0000000	16,53	33,06

# Prefeitura Municipal de Macaúbas

		MO sem LS =>	20,14	LS =>	17,12	MO com LS =>	37,26
		Valor do BDI =>	10,98		Valor com BDI =>		52,70
<b>2.1.8</b>	<b>Código Banco</b>	<b>Descrição</b>	<b>Und</b>	<b>Quant.</b>	<b>Valor Unit</b>	<b>Total</b>	
Composição	18 ORSE	Demolição de piso cerâmico ou ladrilho	m²	1,0000000	15,12	15,12	
Composição Auxiliar	10549 ORSE	Encargos Complementares - Servente	h	0,7000000	2,08	1,45	
Composição Auxiliar	10550 ORSE	Encargos Complementares - Pedreiro	h	0,0700000	2,00	0,14	
Insumo	00004750 SINAPI	PEDREIRO	H	0,0700000	28,04	1,96	
Insumo	00006111 SINAPI	SERVENTE DE OBRAS	H	0,7000000	16,53	11,57	
		MO sem LS =>	7,31	LS =>	6,22	MO com LS =>	13,53
		Valor do BDI =>	3,98		Valor com BDI =>		19,10
<b>2.1.9</b>	<b>Código Banco</b>	<b>Descrição</b>	<b>Und</b>	<b>Quant.</b>	<b>Valor Unit</b>	<b>Total</b>	
Composição	17 ORSE	Demolição de reboco	m²	1,0000000	9,30	9,30	
Composição Auxiliar	10549 ORSE	Encargos Complementares - Servente	h	0,5000000	2,08	1,04	
Insumo	00006111 SINAPI	SERVENTE DE OBRAS	H	0,5000000	16,53	8,26	
		MO sem LS =>	4,46	LS =>	3,80	MO com LS =>	8,26
		Valor do BDI =>	2,44		Valor com BDI =>		11,74
<b>2.3.1.1</b>	<b>Código Banco</b>	<b>Descrição</b>	<b>Und</b>	<b>Quant.</b>	<b>Valor Unit</b>	<b>Total</b>	
Composição	9 ORSE	Remoção de telhamento com telhas cerâmicas	m²	1,0000000	12,95	12,95	
Composição Auxiliar	10549 ORSE	Encargos Complementares - Servente	h	0,6000000	2,08	1,24	
Composição Auxiliar	10551 ORSE	Encargos Complementares - Carpinteiro	h	0,0600000	2,02	0,12	
Insumo	00001213 SINAPI	CARPINTEIRO DE FORMAS	H	0,0600000	28,04	1,68	
Insumo	00006111 SINAPI	SERVENTE DE OBRAS	H	0,6000000	16,53	9,91	
		MO sem LS =>	6,26	LS =>	5,33	MO com LS =>	11,59
		Valor do BDI =>	3,41		Valor com BDI =>		16,36
<b>2.3.1.2</b>	<b>Código Banco</b>	<b>Descrição</b>	<b>Und</b>	<b>Quant.</b>	<b>Valor Unit</b>	<b>Total</b>	
Composição	100392 SINAPI	RETIRADA E RECOLOCAÇÃO DE RIPA EM TELHADOS DE ATÉ 2 AGUAS COM TELHA CERÂMICA CAPA-CANAL, INCLUSIVE TRANSPORTE VERTICAL. AF_07/2019	m²	1,0000000	13,70	13,70	
Composição Auxiliar	93281 SINAPI	GUINCHO ELÉTRICO DE COLUNA, CAPACIDADE 400 KG, COM MOTO FREIO, MOTOR TRIFÁSICO DE 1,25 CV - CHP DIURNO. AF_03/2016	CHP	0,0188000	37,00	0,69	
Composição Auxiliar	93282 SINAPI	GUINCHO ELÉTRICO DE COLUNA, CAPACIDADE 400 KG, COM MOTO FREIO, MOTOR TRIFÁSICO DE 1,25 CV - CHI DIURNO. AF_03/2016	CHI	0,0260000	36,33	0,94	
Composição Auxiliar	88239 SINAPI	AJUDANTE DE CARPINTEIRO COM ENCARGOS COMPLEMENTARES	H	0,2070000	26,83	5,55	
Composição Auxiliar	88262 SINAPI	CARPINTEIRO DE FORMAS COM ENCARGOS COMPLEMENTARES	H	0,0920000	32,79	3,01	
Insumo	00020247 SINAPI	PREGO DE AÇO POLIDO COM CABECA 15 X 15 (1 1/4 X 13)	KG	0,0300000	9,07	0,27	
Insumo	00004408 SINAPI	RIPA DE MADEIRA NÃO APARELHADA *1,5 X 5* CM, MACARANDUBA, ANGELIM OU EQUIVALENTE DA REGIÃO	M	2,5720000	1,26	3,24	

# Prefeitura Municipal de Macaúbas

2.3.1.3		MO sem LS => 4,66		LS =>		3,97 MO com LS =>		8,63	
Valor do BDI =>		3,60		Valor do BDI =>		17,30			
Código	Banco	Descrição	Tipo	Und	Quant.	Valor Unit	Total		
100393	SINAPI	RETIRADA E RECOLEÇÃO DE CAIBRO EM TELHADOS DE ATÉ 2 ÁGUAS COM TELHA CERÂMICA CAPA-CANAL, INCLUSO TRANSPORTE VERTICAL. AF_07/2019	COBE - COBERTURA	m²	1,0000000	18,62	18,62		
93281	SINAPI	GUINCHO ELÉTRICO DE COLUNA, CAPACIDADE 400 KG, COM MOTO FREIO, MOTOR TRIFÁSICO DE 1,25 CV - CHP DIURNO. AF_03/2016	CHOR - CUSTOS HORÁRIOS DE MÁQUINAS E EQUIPAMENTOS	CHP	0,0034000	37,00	0,12		
93282	SINAPI	GUINCHO ELÉTRICO DE COLUNA, CAPACIDADE 400 KG, COM MOTO FREIO, MOTOR TRIFÁSICO DE 1,25 CV - CHI DIURNO. AF_03/2016	CHOR - CUSTOS HORÁRIOS DE MÁQUINAS E EQUIPAMENTOS	CHI	0,0047000	36,33	0,17		
88239	SINAPI	AJUDANTE DE CARPANTEIRO COM ENCARGOS COMPLEMENTARES	SEDI - SERVIÇOS DIVERSOS	H	0,2300000	26,83	6,17		
88262	SINAPI	CARPANTEIRO DE FORMAS COM ENCARGOS COMPLEMENTARES	SEDI - SERVIÇOS DIVERSOS	H	0,2770000	32,79	9,08		
00004430	SINAPI	CAIBRO DE MADEIRA NÃO APARELHADA * 5 X 6" CM, MACARANDUBA, ANGELIM OU EQUIVALENTE DA REGIÃO	Material	M	0,4670000	5,74	2,68		
00039027	SINAPI	PREGO DE AÇO POLIDO COM CABECA 19 X 36 (3 1/4 X 9)	Material	KG	0,0500000	8,19	0,40		
		MO sem LS =>	7,13	LS =>	6,06	MO com LS =>	13,19		
		Valor do BDI =>	4,90	Valor do BDI =>			23,52		
Código	Banco	Descrição	Tipo	Und	Quant.	Valor Unit	Total		
92544	SINAPI	TRAMA DE MADEIRA COMPOSTA POR TERÇAS PARA TELHADOS DE ATÉ 2 ÁGUAS PARA TELHA ESTRUTURAL DE FIBROGLIMITO, INCLUSO TRANSPORTE VERTICAL. AF_07/2019	COBE - COBERTURA	m²	1,0000000	11,07	11,07		
93281	SINAPI	GUINCHO ELÉTRICO DE COLUNA, CAPACIDADE 400 KG, COM MOTO FREIO, MOTOR TRIFÁSICO DE 1,25 CV - CHP DIURNO. AF_03/2016	CHOR - CUSTOS HORÁRIOS DE MÁQUINAS E EQUIPAMENTOS	CHP	0,0030000	37,00	0,11		
93282	SINAPI	GUINCHO ELÉTRICO DE COLUNA, CAPACIDADE 400 KG, COM MOTO FREIO, MOTOR TRIFÁSICO DE 1,25 CV - CHI DIURNO. AF_03/2016	CHOR - CUSTOS HORÁRIOS DE MÁQUINAS E EQUIPAMENTOS	CHI	0,0041000	36,33	0,14		
88239	SINAPI	AJUDANTE DE CARPANTEIRO COM ENCARGOS COMPLEMENTARES	SEDI - SERVIÇOS DIVERSOS	H	0,0480000	26,83	1,28		
88262	SINAPI	CARPANTEIRO DE FORMAS COM ENCARGOS COMPLEMENTARES	SEDI - SERVIÇOS DIVERSOS	H	0,0990000	32,79	3,24		
00040568	SINAPI	PREGO DE AÇO POLIDO COM CABECA 22 X 48 (4 1/4 X 5)	Material	KG	0,0200000	8,25	0,16		
00004472	SINAPI	VIGA DE MADEIRA NÃO APARELHADA * 6 X 16" CM, MACARANDUBA, ANGELIM OU EQUIVALENTE DA REGIÃO	Material	M	0,4060000	15,13	6,14		
		MO sem LS =>	2,21	LS =>	1,87	MO com LS =>	4,08		
		Valor do BDI =>	2,91	Valor do BDI =>			13,98		
Código	Banco	Descrição	Tipo	Und	Quant.	Valor Unit	Total		
4328	ORSE	Pinura de proteção sobre madeira com aplicação de 02 demãos de verniz Osmocolor ou similar - R2	Tratamentos de Superfícies	m²	1,0000000	17,91	17,91		
10549	ORSE	Encargos Complementares - Servente	Provisórios	h	0,2000000	2,08	0,41		
10553	ORSE	Encargos Complementares - Pintor	Provisórios	h	0,4000000	2,11	0,84		
3435	ORSE	Verniz p/superfícies madeira tipo Osmocolor - Stain ou similar	Material	l	0,0800000	24,69	1,97		
00003767	SINAPI	LIXA EM FOLHA PARA PAREDE OU MADEIRA, NUMERO 120 (GOR VERMELHA)	Material	UN	0,5000000	0,36	0,18		
00004783	SINAPI	PINTOR	Mão de Obra	H	0,4000000	28,04	11,21		
00006111	SINAPI	SERVENTE DE OBRAS	Mão de Obra	H	0,2000000	16,53	3,30		

# Prefeitura Municipal de Macaúbas

2.3.2.1		MO sem LS => 7,84		LS =>		6,67		MO com LS => 14,51	
		Valor do BDI => 4,71				Valor com BDI =>		22,62	
Código	Banco	Descrição	Tipo	Und	Quant.	Valor Unit	Total		
Composição	96113 SINAPI	FORRO EM PLACAS DE GESSO, PARA AMBIENTES COMERCIAIS, AF_05/2017 P	REVE - REVESTIMENTO E TRATAMENTO DE SUPERFICIES	m²	1,0000000	35,43	35,43		
Auxiliar	88269 SINAPI	GESSEIRO COM ENCARGOS COMPLEMENTARES	SEDI - SERVIÇOS DIVERSOS	H	0,6313000	32,81	20,71		
Auxiliar	88316 SINAPI	SERVENTE COM ENCARGOS COMPLEMENTARES	SEDI - SERVIÇOS DIVERSOS	H	0,3156000	21,28	6,71		
Insumo	00000345 SINAPI	ARAME GALVANIZADO 18 BWG, 1,24MM (0,009 KG/M)	Material	KG	0,0250000	13,20	0,33		
Insumo	000003315 SINAPI	GESSO EM PO PARA REVESTIMENTOS/MOLDURAS/SANCAS	Material	KG	0,9964000	0,28	0,27		
Insumo	00040547 SINAPI	PARAFUSO ZINCADO, AUTOBROCANTE, FLANGEADO, 4,2 MM X 19 MM	Material	CENTO	0,0308000	10,59	0,32		
Insumo	00004812 SINAPI	PLACA DE GESSO PARA FORRO, DE 60 X 60° CM E ESPESURA DE 12 MM (30 MM NAS BORDAS) SEM COLOCACAO	Material	m²	1,0740000	6,56	7,04		
Insumo	00020250 SINAPI	SISAL EM FIBRA	Material	KG	0,0078000	7,29	0,05		
			MO sem LS =>	12,50	LS =>	10,63	MO com LS =>	23,13	
			Valor do BDI =>	9,33		Valor com BDI =>	44,76		
2.4.1.1		MO sem LS => 158,21		LS =>		134,47		MO com LS => 292,68	
		Valor do BDI => 173,97				Valor com BDI =>		894,46	
Código	Banco	Descrição	Tipo	Und	Quant.	Valor Unit	Total		
Composição	91314 SINAPI	KIT DE PORTA DE MADEIRA PARA PINTURA, SEMI-OCA (LEVE OU MÉDIA), PADRÃO POPULAR, 80X210CM, ESPESURA DE 3,5CM, ITENS INCLUSOS: DOBRADIÇAS, MONTAGEM E INSTALAÇÃO DO BATENTE, FECHADURA COM EXECUÇÃO DO FURO - FORNECIMENTO E INSTALAÇÃO. AF_08/2015	ESQV - ESQUADRIAS/FERRAGENS/VIDR OS	UN	1,0000000	660,49	660,49		
Auxiliar	90822 SINAPI	PORTA DE MADEIRA PARA PINTURA, SEMI-OCA (LEVE OU MÉDIA), 80X210CM, ESPESURA DE 3,5CM, INCLUSO DOBRADIÇAS - FORNECIMENTO E INSTALAÇÃO. AF_08/2015	ESQV - ESQUADRIAS/FERRAGENS/VIDR OS	UN	1,0000000	254,31	254,31		
Auxiliar	91292 SINAPI	BATENTE PARA PORTA DE MADEIRA, FIXAÇÃO COM ARGAMASSA, PADRÃO POPULAR, FORNECIMENTO E INSTALAÇÃO. AF_12/2019_P	ESQV - ESQUADRIAS/FERRAGENS/VIDR OS	UN	1,0000000	273,04	273,04		
Auxiliar	91304 SINAPI	FECHADURA DE EMBUTIR COM CILINDRO, EXTERNA, COMPLETA, ACABAMENTO PADRÃO POPULAR, INCLUSO EXECUÇÃO DE FURO - FORNECIMENTO E INSTALAÇÃO. AF_08/2015	ESQV - ESQUADRIAS/FERRAGENS/VIDR OS	UN	1,0000000	79,84	79,84		
Auxiliar	100660 SINAPI	ALIZAR DE 5X1,5CM PARA PORTA FIXADO COM PREGOS, PADRÃO POPULAR - FORNECIMENTO E INSTALAÇÃO. AF_12/2019	ESQV - ESQUADRIAS/FERRAGENS/VIDR OS	M	10,0000000	5,33	53,30		
			MO sem LS =>	158,21	LS =>	134,47	MO com LS =>	292,68	
			Valor do BDI =>	173,97		Valor com BDI =>	894,46		
2.4.1.2		MO sem LS => 158,21		LS =>		134,47		MO com LS => 292,68	
		Valor do BDI => 173,97				Valor com BDI =>		894,46	
Código	Banco	Descrição	Tipo	Und	Quant.	Valor Unit	Total		
Composição	91313 SINAPI	KIT DE PORTA DE MADEIRA PARA PINTURA, SEMI-OCA (LEVE OU MÉDIA), PADRÃO POPULAR, 70X210CM, ESPESURA DE 3,5CM, ITENS INCLUSOS: DOBRADIÇAS, MONTAGEM E INSTALAÇÃO DO BATENTE, FECHADURA COM EXECUÇÃO DO FURO - FORNECIMENTO E INSTALAÇÃO. AF_08/2015	ESQV - ESQUADRIAS/FERRAGENS/VIDR OS	UN	1,0000000	641,54	641,54		
Auxiliar	90821 SINAPI	PORTA DE MADEIRA PARA PINTURA, SEMI-OCA (LEVE OU MÉDIA), 70X210CM, ESPESURA DE 3,5CM, INCLUSO DOBRADIÇAS - FORNECIMENTO E INSTALAÇÃO. AF_08/2015	ESQV - ESQUADRIAS/FERRAGENS/VIDR OS	UN	1,0000000	253,59	253,59		
Auxiliar	91292 SINAPI	BATENTE PARA PORTA DE MADEIRA, FIXAÇÃO COM ARGAMASSA, PADRÃO POPULAR, FORNECIMENTO E INSTALAÇÃO. AF_12/2019_P	ESQV - ESQUADRIAS/FERRAGENS/VIDR OS	UN	1,0000000	273,04	273,04		
Auxiliar	91307 SINAPI	FECHADURA DE EMBUTIR PARA PORTAS INTERNAS, COMPLETA, ACABAMENTO PADRÃO POPULAR, COM EXECUÇÃO DE FURO - FORNECIMENTO E INSTALAÇÃO. AF_08/2015	ESQV - ESQUADRIAS/FERRAGENS/VIDR OS	UN	1,0000000	62,68	62,68		
Auxiliar	100660 SINAPI	ALIZAR DE 5X1,5CM PARA PORTA FIXADO COM PREGOS, PADRÃO POPULAR - FORNECIMENTO E INSTALAÇÃO. AF_12/2019	ESQV - ESQUADRIAS/FERRAGENS/VIDR OS	M	9,8000000	5,33	52,23		

# Prefeitura Municipal de Macaúbas

2.4.2.1		Código Banco	Descrição	Tipo	Und	Quant.	Valor Unit	Total
Composição	8968	ORSE	Visor em alumínio com vidro temperado 6mm	Esquadrias de Alumínio	m²	1,0000000	174,98	174,98
Insumo	9256	ORSE	Visor em alumínio com vidro temperado 6mm	Material	m²	1,0000000	174,98	174,98
			MO sem LS =>			0,00	MO com LS =>	0,00
			Valor do BDI =>			46,08	Valor com BDI =>	221,06
2.4.3.1		Código Banco	Descrição <th>Tipo</th> <th>Und</th> <th>Quant.</th> <th>Valor Unit</th> <th>Total</th>	Tipo	Und	Quant.	Valor Unit	Total
Composição	11943	ORSE	Janela em alumínio, cor N/P/B, tipo veneziana (até 50%) e vidro (até 50%), de correr, 1F+1M, exclusive vidro	Esquadrias de Alumínio	m²	1,0000000	268,37	268,37
Composição Auxiliar	1903	ORSE	Argamassa cimento e areia traço 1-1 (1:3) - 1 saco cimento 50kg / 3 padolas areia dim. 0.35 x 0.45 x 0.23 m - Confeção mecânica e transporte	Argamassas	m³	0,0030000	331,87	0,99
Composição Auxiliar	10549	ORSE	Encargos Complementares - Servente	Provisórios	h	1,0000000	2,08	2,08
Composição Auxiliar	10550	ORSE	Encargos Complementares - Pedreiro	Provisórios	h	1,0000000	2,00	2,00
Insumo	12792	ORSE	Janela em alumínio, cor N/P/B, tipo veneziana (até 50%) e vidro (até 50%), de correr, 1F+1M, exclusive vidro	Material	m²	1,0000000	218,73	218,73
Insumo	00004750	SINAPI	PEDREIRO	Mão de Obra	H	1,0000000	28,04	28,04
Insumo	00006111	SINAPI	SERVENTE DE OBRAS	Mão de Obra	H	1,0000000	16,53	16,53
			MO sem LS =>			24,19	MO com LS =>	44,76
			Valor do BDI =>			70,68	Valor com BDI =>	339,05
2.4.3.2		Código Banco	Descrição <th>Tipo</th> <th>Und</th> <th>Quant.</th> <th>Valor Unit</th> <th>Total</th>	Tipo	Und	Quant.	Valor Unit	Total
Composição	94585	SINAPI	JANELA DE ALUMINIO DE CORRER, 4 FOLHAS, FIXAÇÃO COM ARGAMASSA, COM VIDROS, PADRONIZADA. AF 07/2016	ESQV - ESQUADRIAS/FERRAGENS/VIDR	m²	1,0000000	185,04	185,04
Composição Auxiliar	88629	SINAPI	ARGAMASSA TRAÇO 1:3 (EM VOLUME DE CIMENTO E AREIA MEDIA ÚMIDA), PREPARO MANUAL. AF 08/2019	SEDI - SERVIÇOS DIVERSOS	m³	0,0070000	452,44	3,16
Composição Auxiliar	88309	SINAPI	PEDREIRO COM ENCARGOS COMPLEMENTARES	SEDI - SERVIÇOS DIVERSOS	H	1,5300000	32,99	50,47
Composição Auxiliar	88316	SINAPI	SERVENTE COM ENCARGOS COMPLEMENTARES	SEDI - SERVIÇOS DIVERSOS	H	0,7650000	21,28	16,27
Insumo	00034364	SINAPI	JANELA DE CORRER EM ALUMINIO, 120 X 150 CM (A X L), 4 FLS, BANDEIRA COM BASCULA, ACABAMENTO ACET OU BRILHANTE, BATENTE/REQUADRO DE 6 A 14 CM, COM VIDRO, SEM GUARNICAO/ALIZAR	Material	UN	0,5560000	207,10	115,14
			MO sem LS =>			30,99	MO com LS =>	57,33
			Valor do BDI =>			48,73	Valor com BDI =>	233,77
2.4.4.1		Código Banco	Descrição <th>Tipo</th> <th>Und</th> <th>Quant.</th> <th>Valor Unit</th> <th>Total</th>	Tipo	Und	Quant.	Valor Unit	Total
Composição	72118	SINAPI	VIDRO TEMPERADO INCOLOR, ESPESSURA 6MM, FORNECIMENTO E INSTALCAO, INCLUSIVE MASSA PARA VEDACAO	ESQV - ESQUADRIAS/FERRAGENS/VIDR	m²	1,0000000	142,60	142,60
Composição Auxiliar	88316	SINAPI	SERVENTE COM ENCARGOS COMPLEMENTARES	SEDI - SERVIÇOS DIVERSOS	H	0,5000000	21,28	10,64
Composição Auxiliar	88325	SINAPI	VIDRACEIRO COM ENCARGOS COMPLEMENTARES	SEDI - SERVIÇOS DIVERSOS	H	0,5000000	23,96	11,98
Insumo	00010498	SINAPI	MASSA PARA VIDRO	Material	KG	1,5000000	7,07	10,60
Insumo	00010505	SINAPI	VIDRO TEMPERADO INCOLOR E = 6 MM, SEM COLOCACAO	Material	m²	1,0000000	109,38	109,38

# Prefeitura Municipal de Macaúbas

		MO sem LS =>	9,77	LS =>	8,31	MO com LS =>	18,08
		Valor do BDI =>	37,56		Valor com BDI =>		180,16
<b>2.5.3</b>	<b>Código Banco</b>	<b>Descrição</b>	<b>Und</b>	<b>Quant.</b>	<b>Valor Unit</b>	<b>Total</b>	
Composição	87267 SINAPI	REVESTIMENTO CERAMICO PARA PAREDES INTERNAS COM PLACAS TIPO ESMALTADA EXTRA DE DIMENSÕES 20X20 CM APLICADAS EM AMBIENTES DE ÁREA MAIOR QUE 5 M² A MEIA ALTURA DAS PAREDES. AF 06/2014	m²	1,0000000	49,17	49,17	
Composição Auxiliar	88256 SINAPI	AZULEJISTA OU LADRILHISTA COM ENCARGOS COMPLEMENTARES	H	0,7000000	35,00	24,50	
Composição Auxiliar	88316 SINAPI	SERVENTE COM ENCARGOS COMPLEMENTARES	H	0,3700000	21,28	7,87	
Insumo	00001381 SINAPI	ARGAMASSA COLANTE AC I PARA CERAMICAS	KG	4,8600000	0,45	2,18	
Insumo	00034357 SINAPI	REJUNTE COLORIDO. CIMENTICIO	KG	0,4200000	2,65	1,11	
Insumo	00000536 SINAPI	REVESTIMENTO EM CERAMICA ESMALTADA EXTRA, PEI MENOR OU IGUAL A 3. FORMATO MENOR OU IGUAL A 2025 CM2	m²	1,0600000	12,75	13,51	
		MO sem LS =>	14,87	LS =>	12,64	MO com LS =>	27,51
		Valor do BDI =>	12,95		Valor com BDI =>	62,12	
<b>2.5.5</b>	<b>Código Banco</b>	<b>Descrição</b>	<b>Und</b>	<b>Quant.</b>	<b>Valor Unit</b>	<b>Total</b>	
Composição	00000002 Próprio	Roda meio em madeira (largura=10cm)	M	1,0000000	27,06	27,06	
Composição Auxiliar	88261 SINAPI	CARPINTEIRO DE ESQUADRIA COM ENCARGOS COMPLEMENTARES	H	0,4000000	32,85	13,14	
Composição Auxiliar	88316 SINAPI	SERVENTE COM ENCARGOS COMPLEMENTARES	H	0,4000000	21,28	8,51	
Insumo	00000001 Próprio	Rodameio madeira, 10 x 1,5cm	m	1,0300000	5,21	5,36	
Insumo	00005067 SINAPI	PREGO DE ACO POLIDO COM CABECA 16 X 24 (2 1/4 X 12)	KG	0,0060000	8,73	0,05	
		MO sem LS =>	9,74	LS =>	8,28	MO com LS =>	18,02
		Valor do BDI =>	7,12		Valor com BDI =>	34,18	
<b>2.6.1.1</b>	<b>Código Banco</b>	<b>Descrição</b>	<b>Und</b>	<b>Quant.</b>	<b>Valor Unit</b>	<b>Total</b>	
Composição	2180 ORSE	Regularização de base para revest. de pisos com arg. traço 14, esp. média = 2,5cm	m²	1,0000000	26,11	26,11	
Composição Auxiliar	1906 ORSE	Argamassa cimento e areia traço 1-4 (1:5) - 1 saco cimento 50kg / 5 pacotolas areia dim. 0,35x0,45x0,23m - Confeção mecânica e transporte	m³	0,0250000	266,43	6,66	
Composição Auxiliar	10549 ORSE	Encargos Complementares - Servente	h	0,4000000	2,08	0,83	
Composição Auxiliar	10550 ORSE	Encargos Complementares - Pedreiro	h	0,4000000	2,00	0,80	
Insumo	00004750 SINAPI	PEDREIRO	H	0,4000000	28,04	11,21	
Insumo	00006111 SINAPI	SERVENTE DE OBRAS	H	0,4000000	16,53	6,61	
		MO sem LS =>	10,52	LS =>	8,95	MO com LS =>	19,47
		Valor do BDI =>	6,87		Valor com BDI =>	32,98	
<b>2.6.1.2</b>	<b>Código Banco</b>	<b>Descrição</b>	<b>Und</b>	<b>Quant.</b>	<b>Valor Unit</b>	<b>Total</b>	
Composição	87257 SINAPI	REVESTIMENTO CERAMICO PARA PISO COM PLACAS TIPO ESMALTADA EXTRA DE DIMENSÕES 60X60 CM APLICADA EM AMBIENTES DE ÁREA MAIOR QUE 10 M2. AF 06/2014	m²	1,0000000	50,33	50,33	
Composição Auxiliar	88256 SINAPI	AZULEJISTA OU LADRILHISTA COM ENCARGOS COMPLEMENTARES	H	0,3100000	35,00	10,85	
Composição Auxiliar	88316 SINAPI	SERVENTE COM ENCARGOS COMPLEMENTARES	H	0,1700000	21,28	3,61	



# Prefeitura Municipal de Macaúbas

Insumo	00001381 SINAPI	ARGAMASSA COLANTE AC I PARA CERAMICAS	Material	KG	8,6200000	0,45	3,87
Insumo	00001292 SINAPI	PISO EM CERAMICA ESMALTADA EXTRA, PEI MAIOR OU IGUAL A 4, FORMATO MAIOR QUE 2025 CM2	Material	m²	1,0700000	29,57	31,63
Insumo	00034357 SINAPI	REJUNTE COLORIDO, CIMENTICIO	Material	KG	0,1400000	2,65	0,37
			MO sem LS =>	6,64	LS =>	5,64	MO com LS =>
			Valor do BDI =>	13,25		Valor com BDI =>	12,28
							63,58
<b>2.6.1.3</b>	<b>Código Banco</b>	<b>Descrição</b>	<b>Tipo</b>	<b>Und</b>	<b>Quant.</b>	<b>Valor Unit</b>	<b>Total</b>
Composição	98689 SINAPI	SOLEIRA EM GRANITO, LARGURA 15 CM, ESPESSURA 2,0 CM, AF_06/2018	PISO - PISOS	M	1,0000000	64,35	64,35
Composição Auxiliar	88274 SINAPI	MARMORISTA/GRANITEIRO COM ENCARGOS COMPLEMENTARES	SEDI - SERVIÇOS DIVERSOS	H	0,5470000	33,00	18,05
Composição Auxiliar	88316 SINAPI	SERVENTE COM ENCARGOS COMPLEMENTARES	SEDI - SERVIÇOS DIVERSOS	H	0,2730000	21,28	5,80
Insumo	00037595 SINAPI	ARGAMASSA COLANTE TIPO ACIII	Material	KG	1,2900000	1,39	1,79
Insumo	00020232 SINAPI	SOLEIRA EM GRANITO, POLIDO, TIPO ANDORINHA/QUARTZ/CASTELO/CORUMBA OU OUTROS EQUIVALENTES DA REGIAO, L= *15* CM, E= *2,0* CM	Material	M	1,0000000	38,71	38,71
			MO sem LS =>	10,88	LS =>	9,25	MO com LS =>
			Valor do BDI =>	16,94		Valor com BDI =>	20,13
							81,29
<b>2.6.1.4</b>	<b>Código Banco</b>	<b>Descrição</b>	<b>Tipo</b>	<b>Und</b>	<b>Quant.</b>	<b>Valor Unit</b>	<b>Total</b>
Composição	1988 ORSE	Peitoril granito cinza polido, c/ largura = 17 cm, esp = 2 cm	Peitoris e Tampos de Bancões	m	1,0000000	67,01	67,01
Composição Auxiliar	1903 ORSE	Argamassa cimento e areia traço 1-1 (1:3) - 1 saco cimento 50kg / 3 pedoias areia dim. 0,35 x 0,45 x 0,23 m - Confeição mecânica e transporte	Argamassas	m³	0,0020000	331,87	0,66
Composição Auxiliar	10550 ORSE	Encargos Complementares - Pedreiro	Provisórios	h	0,7000000	2,00	1,40
Insumo	1726 ORSE	Peitoril granito cinza polido 17 x 2cm	Material	m	1,0000000	45,33	45,33
Insumo	00004750 SINAPI	PEDREIRO	Mão de Obra	H	0,7000000	28,04	19,62
			MO sem LS =>	10,68	LS =>	9,07	MO com LS =>
			Valor do BDI =>	17,65		Valor com BDI =>	19,75
							84,66
<b>2.7.1</b>	<b>Código Banco</b>	<b>Descrição</b>	<b>Tipo</b>	<b>Und</b>	<b>Quant.</b>	<b>Valor Unit</b>	<b>Total</b>
Composição	8624 ORSE	Emassamento de superfície, com aplicao de 02 demos de massa acrílica, lixamento e retoques - Rev 01	Latex PVA	m²	1,0000000	18,89	18,89
Composição Auxiliar	10549 ORSE	Encargos Complementares - Servente	Provisórios	h	0,2500000	2,08	0,52
Composição Auxiliar	10553 ORSE	Encargos Complementares - Pintor	Provisórios	h	0,3500000	2,11	0,73
Insumo	1602 ORSE	Massa acrílica Massa acrílica (lata de 18 l)	Material	l	0,7200000	4,90	3,52
Insumo	00003767 SINAPI	LIXA EM FOLHA PARA PAREDE OU MADEIRA, NUMERO 120 (COR VERMELHA)	Material	UN	0,5000000	0,36	0,18
Insumo	00004783 SINAPI	PINTOR	Mão de Obra	H	0,3500000	28,04	9,81
Insumo	00006111 SINAPI	SERVENTE DE OBRAS	Mão de Obra	H	0,2500000	16,53	4,13
			MO sem LS =>	7,54	LS =>	6,40	MO com LS =>
			Valor do BDI =>	4,97		Valor com BDI =>	13,94
							23,86
<b>2.7.3</b>	<b>Código Banco</b>	<b>Descrição</b>	<b>Tipo</b>	<b>Und</b>	<b>Quant.</b>	<b>Valor Unit</b>	<b>Total</b>
Composição	88486 SINAPI	APLICAÇÃO MANUAL DE PINTURA COM TINTA LATEX PVA EM TETO, DUAS DEMÃOS, AF_06/2014	PINT - PINTURAS	m²	1,0000000	10,84	10,84

# Prefeitura Municipal de Macaúbas

Composição Auxiliar	88310 SINAPI	PINTOR COM ENCARGOS COMPLEMENTARES	SEDI - SERVIÇOS DIVERSOS	H	0,1700000	33,72	5,73
Composição Auxiliar	88316 SINAPI	SERVELENTE COM ENCARGOS COMPLEMENTARES	SEDI - SERVIÇOS DIVERSOS	H	0,0620000	21,28	1,31
Insumo	00007345 SINAPI	TINTA LATEX PVA PREMIUM, COR BRANCA	Material	L	0,3300000	11,52	3,80
		MO sem LS =>	3,16	LS =>	2,68	MO com LS =>	5,84
		Valor do BDI =>	2,85			Valor com BDI =>	13,69
<b>2.7.4</b>	<b>Código Banco</b>	<b>Descrição</b>	<b>Tipo</b>	<b>Und</b>	<b>Quant.</b>	<b>Valor Unit</b>	<b>Total</b>
Composição	88485 SINAPI	APLICAÇÃO DE FUNDO SELADOR ACRILICO EM PAREDES, UMA DEMAÓ. AF_06/2014	PINT - PINTURAS	m²	1,0000000	2,32	2,32
Composição Auxiliar	88310 SINAPI	PINTOR COM ENCARGOS COMPLEMENTARES	SEDI - SERVIÇOS DIVERSOS	H	0,0390000	33,72	1,31
Composição Auxiliar	88316 SINAPI	SERVELENTE COM ENCARGOS COMPLEMENTARES	SEDI - SERVIÇOS DIVERSOS	H	0,0140000	21,28	0,29
Insumo	00006085 SINAPI	SELADOR ACRILICO PAREDES INTERNAS/EXTERNAS	Material	L	0,1600000	4,54	0,72
		MO sem LS =>	0,72	LS =>	0,61	MO com LS =>	1,33
		Valor do BDI =>	0,61			Valor com BDI =>	2,93
<b>2.7.8</b>	<b>Código Banco</b>	<b>Descrição</b>	<b>Tipo</b>	<b>Und</b>	<b>Quant.</b>	<b>Valor Unit</b>	<b>Total</b>
Composição	74065/001 SINAPI	PINTURA ESMALTE FOSCO PARA MADEIRA, DUAS DEMAOS, SOBRE FUNDO NIVELADOR BRANCO	PINT - PINTURAS	m²	1,0000000	26,86	26,86
Composição Auxiliar	88310 SINAPI	PINTOR COM ENCARGOS COMPLEMENTARES	SEDI - SERVIÇOS DIVERSOS	H	0,4000000	33,72	13,48
Composição Auxiliar	88316 SINAPI	SERVELENTE COM ENCARGOS COMPLEMENTARES	SEDI - SERVIÇOS DIVERSOS	H	0,3500000	21,28	7,44
Insumo	00006086 SINAPI	FUNDO SINTETICO NIVELADOR BRANCO FOSCO PARA MADEIRA	Material	GL	0,0560000	41,43	2,32
Insumo	00003767 SINAPI	LIXA EM FOLHA PARA PAREDE OU MADEIRA, NUMERO 120 (COR VERMELHA)	Material	UN	0,4000000	0,36	0,14
Insumo	00005318 SINAPI	SOLVENTE DILUENTE A BASE DE AGUARRAS	Material	L	0,0400000	8,75	0,35
Insumo	00007288 SINAPI	TINTA ESMALTE SINTETICO PREMIUM FOSCO	Material	L	0,1600000	19,60	3,13
		MO sem LS =>	9,29	LS =>	7,89	MO com LS =>	17,18
		Valor do BDI =>	7,07			Valor com BDI =>	33,93
<b>2.8.1</b>	<b>Código Banco</b>	<b>Descrição</b>	<b>Tipo</b>	<b>Und</b>	<b>Quant.</b>	<b>Valor Unit</b>	<b>Total</b>
Composição	89957 SINAPI	PONTO DE CONSUMO TERMINAL DE ÁGUA FRIA (SUBRAMAL) COM TUBULAÇÃO DE PVC, DN 25 MM, INSTALADO EM RAMAL DE ÁGUA, INCLUSOS RASGO E CHUMBAMENTO EM ALVENARIA. AF_12/2014	INHI - INSTALAÇÕES HIDROSANITÁRIAS	UN	1,0000000	153,36	153,36
Composição Auxiliar	89356 SINAPI	TUBO, PVC, SOLDÁVEL, DN 25MM, INSTALADO EM RAMAL OU SUB-RAMAL DE ÁGUA - FORNECIMENTO E INSTALAÇÃO. AF_12/2014	INHI - INSTALAÇÕES HIDROSANITÁRIAS	M	2,1400000	23,20	49,64
Composição Auxiliar	89362 SINAPI	JOELHO 90 GRAUS, PVC, SOLDÁVEL, DN 25MM, INSTALADO EM RAMAL OU SUB-RAMAL DE ÁGUA - FORNECIMENTO E INSTALAÇÃO. AF_12/2014	INHI - INSTALAÇÕES HIDROSANITÁRIAS	UN	1,1800000	9,53	11,24
Composição Auxiliar	89366 SINAPI	JOELHO 90 GRAUS COM BUCHA DE LATAO PVC, SOLDÁVEL, DN 25MM, X 3/4 INSTALADO EM RAMAL OU SUB-RAMAL DE ÁGUA - FORNECIMENTO E INSTALAÇÃO. AF_12/2014	INHI - INSTALAÇÕES HIDROSANITÁRIAS	UN	1,0000000	12,89	12,89
Composição Auxiliar	89395 SINAPI	TE, PVC, SOLDÁVEL, DN 25MM, INSTALADO EM RAMAL OU SUB-RAMAL DE ÁGUA - FORNECIMENTO E INSTALAÇÃO. AF_12/2014	INHI - INSTALAÇÕES HIDROSANITÁRIAS	UN	0,8900000	12,98	11,55
Composição Auxiliar	90443 SINAPI	RASGO EM ALVENARIA PARA RAMAIS/DISTRIBUIÇÃO COM DIAMETROS MENORES OU IGUAIS A 40 MM. AF_05/2015	INHI - INSTALAÇÕES HIDROSANITÁRIAS	M	2,1400000	16,35	34,98
Composição Auxiliar	90466 SINAPI	CHUMBAMENTO LINEAR EM ALVENARIA PARA RAMAIS/DISTRIBUIÇÃO COM DIAMETROS MENORES OU IGUAIS A 40 MM. AF_05/2015	INHI - INSTALAÇÕES HIDROSANITÁRIAS	M	2,1400000	15,45	33,06

# Prefeitura Municipal de Macaúbas

2.8.2		MO sem LS =>	64,84	LS =>	55,11	MO com LS =>	119,95
		Valor do BDI =>	40,39		Valor com BDI =>		193,75
Código	Banco	Descrição	Und	Quant.	Valor Unit	Total	
89447	SINAPI	TUBO PVC. SOLDÁVEL, DN 32MM, INSTALADO EM PRUMADA DE AGUA - FORNECIMENTO E INSTALACAO, AF. 12/2014	M	1,0000000	5,69	5,69	
88248	SINAPI	AUXILIAR DE ENCANADOR OU BOMBEIRO HIDRAULICO COM ENCARGOS COMPLEMENTARES	H	0,0200000	24,37	0,48	
88267	SINAPI	ENCANADOR OU BOMBEIRO HIDRAULICO COM ENCARGOS COMPLEMENTARES	H	0,0200000	32,65	0,65	
00009869	SINAPI	TUBO PVC. SOLDÁVEL, DN 32 MM, AGUA FRIA (NBR-5648)	M	1,0610000	4,30	4,56	
		MO sem LS =>	0,52	LS =>	0,44	MO com LS =>	0,96
		Valor do BDI =>	1,49		Valor com BDI =>		7,18
2.8.3		MO sem LS =>	0,63	LS =>	0,53	MO com LS =>	1,16
		Valor do BDI =>	2,10		Valor com BDI =>		10,11
Código	Banco	Descrição	Und	Quant.	Valor Unit	Total	
89448	SINAPI	TUBO PVC. SOLDÁVEL, DN 40MM, INSTALADO EM PRUMADA DE AGUA - FORNECIMENTO E INSTALACAO, AF. 12/2014	M	1,0000000	8,01	8,01	
88248	SINAPI	AUXILIAR DE ENCANADOR OU BOMBEIRO HIDRAULICO COM ENCARGOS COMPLEMENTARES	H	0,0240000	24,37	0,58	
88267	SINAPI	ENCANADOR OU BOMBEIRO HIDRAULICO COM ENCARGOS COMPLEMENTARES	H	0,0240000	32,65	0,78	
00038383	SINAPI	LIXA D'AGUA EM FOLHA, GRAO 100	UN	0,0080000	1,20	0,00	
00009874	SINAPI	TUBO PVC. SOLDÁVEL, DN 40 MM, AGUA FRIA (NBR-5648)	M	1,0610000	6,27	6,65	
		MO sem LS =>	0,63	LS =>	0,53	MO com LS =>	1,16
		Valor do BDI =>	2,10		Valor com BDI =>		10,11
2.8.5		MO sem LS =>	1,91	LS =>	1,62	MO com LS =>	3,53
		Valor do BDI =>	1,59		Valor com BDI =>		7,63
Código	Banco	Descrição	Und	Quant.	Valor Unit	Total	
89492	SINAPI	JOELHO 90 GRAUS, PVC, SOLDÁVEL, DN 32MM, INSTALADO EM PRUMADA DE AGUA - FORNECIMENTO E INSTALACAO, AF. 12/2014	UN	1,0000000	6,04	6,04	
88248	SINAPI	AUXILIAR DE ENCANADOR OU BOMBEIRO HIDRAULICO COM ENCARGOS COMPLEMENTARES	H	0,0730000	24,37	1,77	
88267	SINAPI	ENCANADOR OU BOMBEIRO HIDRAULICO COM ENCARGOS COMPLEMENTARES	H	0,0730000	32,65	2,38	
00000122	SINAPI	ADESIVO PLASTICO PARA PVC, FRASCO COM 850 GR	UN	0,0090000	40,17	0,36	
00003536	SINAPI	JOELHO PVC, SOLDÁVEL, 90 GRAUS, 32 MM, PARA AGUA FRIA PREDIAL	UN	1,0000000	1,13	1,13	
00038383	SINAPI	LIXA D'AGUA EM FOLHA, GRAO 100	UN	0,0170000	1,20	0,02	
00020083	SINAPI	SOLUCAO LIMPADORA PARA PVC, FRASCO COM 1000 CM3	UN	0,0110000	34,89	0,38	
		MO sem LS =>	1,91	LS =>	1,62	MO com LS =>	3,53
		Valor do BDI =>	1,59		Valor com BDI =>		7,63
2.8.6		MO sem LS =>	1,91	LS =>	1,62	MO com LS =>	3,53
		Valor do BDI =>	1,59		Valor com BDI =>		7,63
Código	Banco	Descrição	Und	Quant.	Valor Unit	Total	
1169	ORSE	Té 90° de pvc rígido soldável, marrom diâmm = 32mm	un	1,0000000	11,94	11,94	
10549	ORSE	Encargos Complementares - Servente	h	0,1900000	2,08	0,39	
10554	ORSE	Encargos Complementares - Encanador	h	0,1900000	2,01	0,38	
138	ORSE	Adesivo pvc em frasco de 850 gramas	kg	0,0120000	39,90	0,47	
2036	ORSE	Solucao limpadora pvc	l	0,0040000	29,46	0,11	
00002696	SINAPI	ENCANADOR OU BOMBEIRO HIDRAULICO	H	0,1900000	28,04	5,32	

# Prefeitura Municipal de Macaúbas

Insumo	00006111 SINAPI	SERVENTE DE OBRAS	Mão de Obra	H	0,1900000	16,53	3,14
Insumo	00007140 SINAPI	TE SOLDÁVEL, PVC, 90 GRAUS, 32 MM, PARA AGUA FRIA PREDIAL (NBR 5648)	Material	UN	1,0000000	2,13	2,13
		MO sem LS =>	4,57	LS =>	3,89	MO com LS =>	8,46
		Valor do BDI =>	3,14	Valor com BDI =>		15,08	
<b>2.8.7</b>	<b>Código Banco</b>	<b>Descrição</b>	<b>Tipo</b>	<b>Und</b>	<b>Quant.</b>	<b>Valor Unit</b>	<b>Total</b>
Composição	89617 SINAPI	TE, PVC, SOLDÁVEL, DN 25MM, INSTALADO EM PRUMADA DE ÁGUA - FORNECIMENTO E INSTALAÇÃO, AF_12/2014	INHI - INSTALAÇÕES HIDROS SANITÁRIAS	UN	1,0000000	6,06	6,06
Auxiliar	88248 SINAPI	AUXILIAR DE ENCANADOR OU BOMBEIRO HIDRAULICO COM ENCARGOS COMPLEMENTARES	SEDI - SERVIÇOS DIVERSOS	H	0,0800000	24,37	1,94
Auxiliar	88267 SINAPI	ENCANADOR OU BOMBEIRO HIDRAULICO COM ENCARGOS COMPLEMENTARES	SEDI - SERVIÇOS DIVERSOS	H	0,0800000	32,65	2,61
Insumo	00000122 SINAPI	ADESIVO PLASTICO PARA PVC, FRASCO COM 850 GR	Material	UN	0,0110000	40,17	0,44
Insumo	00038383 SINAPI	LIXA D'AGUA EM FOLHA, GRAO 100	Material	UN	0,0200000	1,20	0,02
Insumo	00020083 SINAPI	SOLUCAO LIMPADORA PARA PVC, FRASCO COM 1000 CM3	Material	UN	0,0120000	34,89	0,41
Insumo	00007139 SINAPI	TE SOLDÁVEL, PVC, 90 GRAUS, 25 MM, PARA AGUA FRIA PREDIAL (NBR 5648)	Material	UN	1,0000000	0,64	0,64
		MO sem LS =>	2,09	LS =>	1,78	MO com LS =>	3,87
		Valor do BDI =>	1,59	Valor com BDI =>		7,65	
<b>2.8.8</b>	<b>Código Banco</b>	<b>Descrição</b>	<b>Tipo</b>	<b>Und</b>	<b>Quant.</b>	<b>Valor Unit</b>	<b>Total</b>
Composição	94496 SINAPI	REGISTRO DE GAVETA BRUTO, LATÃO, ROSCÁVEL, 1 1/4, INSTALADO EM RESERVAÇÃO DE ÁGUA DE EDIFICAÇÃO QUE POSSUA RESERVATÓRIO DE FIBRAFIBROCIMENTO FORNECIMENTO E INSTALAÇÃO, AF_06/2016	INHI - INSTALAÇÕES HIDROS SANITÁRIAS	UN	1,0000000	84,08	84,08
Auxiliar	88248 SINAPI	AUXILIAR DE ENCANADOR OU BOMBEIRO HIDRAULICO COM ENCARGOS COMPLEMENTARES	SEDI - SERVIÇOS DIVERSOS	H	0,7890000	24,37	19,22
Auxiliar	88267 SINAPI	ENCANADOR OU BOMBEIRO HIDRAULICO COM ENCARGOS COMPLEMENTARES	SEDI - SERVIÇOS DIVERSOS	H	0,7890000	32,65	25,76
Insumo	00003148 SINAPI	FITA VEDA ROSCA EM ROLOS DE 18 MM X 50 M (L X C)	Material	UN	0,0190000	9,27	0,17
Insumo	00006017 SINAPI	REGISTRO GAVETA BRUTO EM LATAO FORJADO, BITOLA 1 1/4 " (REF 1509)	Material	UN	1,0000000	38,93	38,93
		MO sem LS =>	20,67	LS =>	17,57	MO com LS =>	38,24
		Valor do BDI =>	22,14	Valor com BDI =>		106,22	
<b>2.8.9</b>	<b>Código Banco</b>	<b>Descrição</b>	<b>Tipo</b>	<b>Und</b>	<b>Quant.</b>	<b>Valor Unit</b>	<b>Total</b>
Composição	1182 ORSE	Té de redução 90° de pvc rígido soldável, marrom diâm = 50 x 40mm	Soldável	un	1,0000000	25,45	25,45
Auxiliar	10549 ORSE	Encargos Complementares - Servente	Provisórios	h	0,3000000	2,08	0,62
Auxiliar	10554 ORSE	Encargos Complementares - Encanador	Provisórios	h	0,3000000	2,01	0,60
Insumo	138 ORSE	Adesivo pvc em frasco de 850 gramas	Material	kg	0,0200000	39,90	0,79
Insumo	2036 ORSE	Solucao limpadora pvc	Material	l	0,0290000	29,46	0,85
Insumo	00002696 SINAPI	ENCANADOR OU BOMBEIRO HIDRAULICO	Mão de Obra	H	0,3000000	28,04	8,41
Insumo	00006111 SINAPI	SERVENTE DE OBRAS	Mão de Obra	H	0,3000000	16,53	4,95
Insumo	00007131 SINAPI	TE DE REDUCAO, PVC, SOLDÁVEL, 90 GRAUS, 50 MM X 40 MM, PARA AGUA FRIA PREDIAL	Material	UN	1,0000000	9,23	9,23
		MO sem LS =>	7,22	LS =>	6,14	MO com LS =>	13,36
		Valor do BDI =>	6,70	Valor com BDI =>		32,15	



# Prefeitura Municipal de Macaúbas

Composição	94498 SINAPI	REGISTRO DE GAVETA BRUTO, LATÃO, ROSCÁVEL, 2. INSTALADO EM RESERVAÇÃO DE ÁGUA DE EDIFICAÇÃO QUE POSSUA RESERVATÓRIO DE FIBRA/FIBROCIMENTO FORNECIMENTO E INSTALAÇÃO. AF_06/2016	INHÍ - INSTALAÇÕES HIDROSANITÁRIAS	UN	1,0000000	115,44	115,44
Composição Auxiliar	88248 SINAPI	AUXILIAR DE ENCANADOR OU BOMBEIRO HIDRÁULICO COM ENCARGOS COMPLEMENTARES	SEDI - SERVIÇOS DIVERSOS	H	0,8180000	24,37	19,93
Composição Auxiliar	88267 SINAPI	ENCANADOR OU BOMBEIRO HIDRÁULICO COM ENCARGOS COMPLEMENTARES	SEDI - SERVIÇOS DIVERSOS	H	0,8180000	32,65	26,70
Insumo	00003148 SINAPI	FITA VEDA ROSCA EM ROLOS DE 18 MM X 50 M (L X C)	Material	UN	0,0380000	9,27	0,35
Insumo	00006028 SINAPI	REGISTRO GAVETA BRUTO EM LATÃO FORJADO, BITOLA 2 " (REF -1509)	Material	UN	1,0000000	68,46	68,46
		MO sem LS =>	21,43	LS =>	18,22	MO com LS =>	39,65
		Valor do BDI =>	30,40	Valor com BDI =>			145,84
<b>2.8.15</b>	<b>Código Banco</b>	<b>Descrição</b>	<b>Tipo</b>	<b>Und</b>	<b>Quant.</b>	<b>Valor Unit</b>	<b>Total</b>
Composição	1430 ORSE	Caixa d'água em fibra de vidro - instalada, sem estrutura de suporte cap. 3.000 litros	Reservatórios	un	1,0000000	1.138,79	1.138,79
Composição Auxiliar	127 ORSE	Concreto simples usinado fck=21mpa, bombeado, lançado e adensado em superestrutura	Concreto Simples	m³	0,1200000	291,74	35,00
Composição Auxiliar	10549 ORSE	Encargos Complementares - Servente	Provisórios	h	4,0000000	2,08	8,32
Composição Auxiliar	10554 ORSE	Encargos Complementares - Encanador	Provisórios	h	4,0000000	2,01	8,04
Insumo	462 ORSE	Caixa d'água fibra vidro 3.000 litros - Fortlev-Torres (ou similar)	Material	un	1,0000000	742,89	742,89
Insumo	981 ORSE	Fita veda rosca 18mm	Material	m	6,7000000	0,15	1,00
Insumo	1951 ORSE	Registro gaveta bruto, c/ volante, d = 25mm (1") Registro gaveta bruto, c/ volante, d = 25mm (1") ref.1502 B Deca ou similar	Material	un	1,0000000	35,20	35,20
Insumo	00000071 SINAPI	ADAPTADOR PVC ROSCAVEL, COM FLANGES E ANEL DE VEDACAO, 1", PARA CAIXA D'AGUA	Material	UN	2,0000000	10,60	21,20
Insumo	00000072 SINAPI	ADAPTADOR PVC, ROSCAVEL, COM FLANGES E ANEL DE VEDACAO, 1 1/2", PARA CAIXA D'AGUA	Material	UN	1,0000000	17,97	17,97
Insumo	00000073 SINAPI	ADAPTADOR PVC ROSCAVEL, COM FLANGES E ANEL DE VEDACAO, 3/4", PARA CAIXA D'AGUA	Material	UN	1,0000000	7,91	7,91
Insumo	00002696 SINAPI	ENCANADOR OU BOMBEIRO HIDRÁULICO	Mão de Obra	H	4,0000000	28,04	112,16
Insumo	00003482 SINAPI	JOELHO PVC, ROSCAVEL, 90 GRAUS, 1", PARA AGUA FRIA PREDIAL	Material	UN	2,0000000	3,19	6,38
Insumo	00003876 SINAPI	LUVA ROSCAVEL, PVC, 1", AGUA FRIA PREDIAL	Material	UN	2,0000000	1,99	3,98
Insumo	00003878 SINAPI	LUVA PVC, ROSCAVEL, 1 1/2", AGUA FRIA PREDIAL	Material	UN	1,0000000	3,78	3,78
Insumo	00003884 SINAPI	LUVA ROSCAVEL, PVC, 3/4", AGUA FRIA PREDIAL	Material	UN	2,0000000	1,19	2,38
Insumo	00006111 SINAPI	SERVENTE DE OBRAS	Mão de Obra	H	4,0000000	16,53	66,12
Insumo	00009862 SINAPI	TUBO PVC, ROSCAVEL, 1 1/2", AGUA FRIA PREDIAL	Material	M	2,4000000	16,90	40,56
Insumo	00009866 SINAPI	TUBO PVC, ROSCAVEL, 1", AGUA FRIA PREDIAL	Material	M	1,6000000	10,03	16,04
Insumo	00011830 SINAPI	TORNEIRA DE BOIA CONVENCIONAL PARA CAIXA D'AGUA, 3/4", COM HASTE E TORNEIRA METALICOS E BALAO PLASTICO	Material	UN	1,0000000	9,86	9,86
		MO sem LS =>	99,74	LS =>	84,77	MO com LS =>	184,51
		Valor do BDI =>	299,95	Valor com BDI =>			1.438,74
<b>2.9.1</b>	<b>Código Banco</b>	<b>Descrição</b>	<b>Tipo</b>	<b>Und</b>	<b>Quant.</b>	<b>Valor Unit</b>	<b>Total</b>
Composição	1679 ORSE	Ponto de esgoto com tubo de pvc rígido soldável de Ø 40 mm (lavatórios, micidários, raios sifonados, etc...)	Tubos e Conexões de PVC Rígido Soldável para Esgoto	un	1,0000000	52,39	52,39



# Prefeitura Municipal de Macaúbas

Composição Auxiliar	10549 ORSE	Encargos Complementares - Servente	Provisórios	h	0,6500000	2,08	1,35
Composição Auxiliar	10554 ORSE	Encargos Complementares - Encanador	Provisórios	h	0,6500000	2,01	1,30
Insumo	138 ORSE	Adesivo pvc em frasco de 850 gramas	Material	kg	0,0390000	39,90	1,55
Insumo	1703 ORSE	Pasta lubrificante p/ pvc je	Material	kg	0,0900000	31,05	2,79
Insumo	2036 ORSE	Solucao limpadora pvc	Material	l	0,0600000	29,46	1,76
Insumo	00002696 SINAPI	ENCANADOR OU BOMBEIRO HIDRAULICO	Mão de Obra	H	0,6500000	28,04	18,22
Insumo	00003516 SINAPI	JOELHO PVC, SOLDÁVEL, BB, 45 GRAUS, DN 40 MM, PARA ESGOTO PREDIAL	Material	UN	3,0000000	0,43	1,29
Insumo	00003517 SINAPI	JOELHO PVC, SOLDÁVEL, BB, 90 GRAUS, DN 40 MM, PARA ESGOTO PREDIAL	Material	UN	3,0000000	1,52	4,56
Insumo	00003767 SINAPI	LIXA EM FOLHA PARA PAREDE OU MADEIRA, NUMERO 120 (GOR VERMELHA)	Material	UN	0,2000000	0,36	0,07
Insumo	00006111 SINAPI	SERVENTE DE OBRAS	Mão de Obra	H	0,6500000	16,53	10,74
Insumo	00009835 SINAPI	TUBO PVC SERIE NORMAL, DN 40 MM, PARA ESGOTO PREDIAL (NBR 5688)	Material	M	4,0000000	2,19	8,76
				MO sem LS =>	15,65	LS =>	28,96
				Valor do BDI =>	13,79	Valor com BDI =>	66,18
<b>2.9.2</b>	<b>Código Banco</b>	<b>Descrição</b>	<b>Tipo</b>	<b>Und</b>	<b>Quant.</b>	<b>Valor Unit</b>	<b>Total</b>
Composição	1683 ORSE	Ponto de esgoto com tubo de pvc rígido soldável de Ø 100 mm (vaso sanitário)	Substâncias de PVC Rígido Soldável para Esgoto	pt	1,0000000	58,88	58,88
Composição Auxiliar	10549 ORSE	Encargos Complementares - Servente	Provisórios	h	0,4000000	2,08	0,83
Composição Auxiliar	10554 ORSE	Encargos Complementares - Encanador	Provisórios	h	0,4000000	2,01	0,80
Insumo	138 ORSE	Adesivo pvc em frasco de 850 gramas	Material	kg	0,0150000	39,90	0,59
Insumo	00000013 SINAPI	ESTOPA	Material	KG	0,0500000	8,68	0,43
Insumo	00002696 SINAPI	ENCANADOR OU BOMBEIRO HIDRAULICO	Mão de Obra	H	0,4000000	28,04	11,21
Insumo	00003520 SINAPI	JOELHO PVC, SOLDÁVEL, PB, 90 GRAUS, DN 100 MM, PARA ESGOTO PREDIAL	Material	UN	2,0000000	3,45	6,90
Insumo	00006111 SINAPI	SERVENTE DE OBRAS	Mão de Obra	H	0,4000000	16,53	6,61
Insumo	00009836 SINAPI	TUBO PVC SERIE NORMAL, DN 100 MM, PARA ESGOTO PREDIAL (NBR 5688)	Material	M	4,0000000	6,07	24,28
Insumo	00010908 SINAPI	JUNCAO DE REDUCAO INVERTIDA, PVC SOLDÁVEL, 100 X 50 MM, SERIE NORMAL PARA ESGOTO PREDIAL	Material	UN	1,0000000	7,23	7,23
				MO sem LS =>	9,63	LS =>	17,82
				Valor do BDI =>	15,50	Valor com BDI =>	74,38
<b>2.9.3</b>	<b>Código Banco</b>	<b>Descrição</b>	<b>Tipo</b>	<b>Und</b>	<b>Quant.</b>	<b>Valor Unit</b>	<b>Total</b>
Composição	94652 SINAPI	TUBO, PVC, SOLDÁVEL, DN 60 MM, INSTALADO EM RESERVAÇÃO DE ÁGUA DE EDIFICAÇÃO QUE POSSUA RESERVATÓRIO DE FIBRA/FIBROCIMENTO FORNECIMENTO E INSTALAÇÃO. AF_06/2016	INHI - INSTALAÇÕES HIDROS SANITÁRIAS	M	1,0000000	29,52	29,52
Composição Auxiliar	88248 SINAPI	AUXILIAR DE ENCANADOR OU BOMBEIRO HIDRAULICO COM ENCARGOS COMPLEMENTARES	SEDI - SERVIÇOS DIVERSOS	H	0,3070000	24,37	7,48
Composição Auxiliar	88267 SINAPI	ENCANADOR OU BOMBEIRO HIDRAULICO COM ENCARGOS COMPLEMENTARES	SEDI - SERVIÇOS DIVERSOS	H	0,3070000	32,65	10,02
Insumo	00038383 SINAPI	LIXA D'AGUA EM FOLHA, GRAO 100	Material	UN	0,0170000	1,20	0,02
Insumo	00009873 SINAPI	TUBO PVC, SOLDÁVEL, DN 60 MM, AGUA FRIA (NBR-5648)	Material	M	0,9910000	12,11	12,00

# Prefeitura Municipal de Macaúbas

2.9.4		MO sem LS =>	8,04	LS =>	6,84	MO com LS =>	14,88
		Valor do BDI =>	7,77		Valor com BDI =>		37,29
Código	Banco	Descrição	Tipo	Und	Quant.	Valor Unit	Total
Composição	89849 SINAPI	TUBO PVC, SERIE NORMAL, ESGOTO PREDIAL, DN 150 MM, FORNECIDO E INSTALADO EM SUBCOLETOR AÉREO DE ESGOTO SANITÁRIO. AF_12/2014 SANITÁRIAS	INHI - INSTALAÇÕES HIDROS SANITÁRIAS	M	1,0000000	39,19	39,19
Composição Auxiliar	88248 SINAPI	AUXILIAR DE ENCANADOR OU BOMBEIRO HIDRAULICO COM ENCARGOS COMPLEMENTARES	SEDI - SERVIÇOS DIVERSOS	H	0,3700000	24,37	9,01
Composição Auxiliar	88267 SINAPI	ENCANADOR OU BOMBEIRO HIDRAULICO COM ENCARGOS COMPLEMENTARES	SEDI - SERVIÇOS DIVERSOS	H	0,3700000	32,65	12,08
Insumo	00000122 SINAPI	ADESIVO PLASTICO PARA PVC, FRASCO COM 850 GR	Material	UN	0,0172000	40,17	0,69
Insumo	00038383 SINAPI	LIXA D'AGUA EM FOLHA, GRAO 100	Material	UN	0,1230000	1,20	0,14
Insumo	00020083 SINAPI	SOLUCAO LIMPADORA PARA PVC, FRASCO COM 1000 CM3	Material	UN	0,0282000	34,89	0,98
Insumo	00020065 SINAPI	TUBO PVC SERIE NORMAL, DN 150 MM, PARA ESGOTO PREDIAL (NBR 5688)	Material	M	1,0500000	15,52	16,29
		MO sem LS =>	9,69	LS =>	8,24	MO com LS =>	17,93
		Valor do BDI =>	10,32		Valor com BDI =>		49,51
2.9.5		MO sem LS =>	5,54	LS =>	4,70	MO com LS =>	10,24
		Valor do BDI =>	4,66		Valor com BDI =>		22,38
Código	Banco	Descrição	Tipo	Und	Quant.	Valor Unit	Total
Composição	1656 ORSE	Redução excêntrica em pvc rígido c/ anéis, para esgoto primário, diâm = 100 x 50mm	INHI - INSTALAÇÕES HIDROS SANITÁRIAS	un	1,0000000	17,72	17,72
Composição Auxiliar	10549 ORSE	Encargos Complementares - Servente	SEDI - SERVIÇOS DIVERSOS	h	0,2300000	2,08	0,47
Composição Auxiliar	10554 ORSE	Encargos Complementares - Encanador	SEDI - SERVIÇOS DIVERSOS	h	0,2300000	2,01	0,46
Insumo	1703 ORSE	Pasta lubrificante p/ pvc je	Material	kg	0,0330000	31,05	1,02
Insumo	1937 ORSE	Reducao excêntrica pvc sanitario d= 100 x 50mm	Material	un	1,0000000	4,48	4,48
Insumo	00000296 SINAPI	ANEL BORRACHA PARA TUBO ESGOTO PREDIAL DN 50 MM (NBR 5688)	Material	UN	1,0000000	1,05	1,05
Insumo	00002696 SINAPI	ENCANADOR OU BOMBEIRO HIDRAULICO	Mão de Obra	H	0,2300000	28,04	6,44
Insumo	00006111 SINAPI	SERVENTE DE OBRAS	Mão de Obra	H	0,2300000	16,53	3,80
		MO sem LS =>	5,54	LS =>	4,70	MO com LS =>	10,24
		Valor do BDI =>	4,66		Valor com BDI =>		22,38
2.9.6		MO sem LS =>	4,19	LS =>	3,56	MO com LS =>	7,75
		Valor do BDI =>	6,09		Valor com BDI =>		29,24
Código	Banco	Descrição	Tipo	Und	Quant.	Valor Unit	Total
Composição	89834 SINAPI	JUNÇÃO SIMPLES, PVC, SERIE NORMAL, ESGOTO PREDIAL, DN 100 X 100 MM, JUNTA ELÁSTICA, FORNECIDO E INSTALADO EM PRUMADA DE ESGOTO SANITÁRIO OU VENTILAÇÃO. AF_12/2014	INHI - INSTALAÇÕES HIDROS SANITÁRIAS	UN	1,0000000	23,15	23,15
Composição Auxiliar	88248 SINAPI	AUXILIAR DE ENCANADOR OU BOMBEIRO HIDRAULICO COM ENCARGOS COMPLEMENTARES	SEDI - SERVIÇOS DIVERSOS	H	0,1600000	24,37	3,89
Composição Auxiliar	88267 SINAPI	ENCANADOR OU BOMBEIRO HIDRAULICO COM ENCARGOS COMPLEMENTARES	SEDI - SERVIÇOS DIVERSOS	H	0,1600000	32,65	5,22
Insumo	00000301 SINAPI	ANEL BORRACHA PARA TUBO ESGOTO PREDIAL, DN 100 MM (NBR 5688)	Material	UN	2,0000000	1,86	3,72
Insumo	00003670 SINAPI	JUNCAO SIMPLES, PVC, 45 GRAUS, DN 100 X 100 MM, SERIE NORMAL PARA ESGOTO PREDIAL	Material	UN	1,0000000	8,97	8,97
Insumo	00020078 SINAPI	PASTA LUBRIFICANTE PARA TUBOS E CONEXOES COM JUNTA ELASTICA (USO EM PVC, ACO, POLIETILENO E OUTROS) ( DE 400* G)	Material	UN	0,0920000	14,71	1,35
		MO sem LS =>	4,19	LS =>	3,56	MO com LS =>	7,75
		Valor do BDI =>	6,09		Valor com BDI =>		29,24

# Prefeitura Municipal de Macaúbas

2.9.7	Código Banco	Descrição	Tipo	Und	Quant.	Valor Unit	Total
Composição	89707 SINAPI	CAIXA SIFONADA, PVC, DN 100 X 100 X 50 MM, JUNTA ELASTICA, FORNECIDA E INSTALADA EM RAMAL DE DESCARGA OU EM RAMAL DE ESGOTO SANITARIO. AF 12/2014	INHI - INSTALAÇÕES HIDROS SANITÁRIAS	UN	1,0000000	24,82	24,82
Composição Auxiliar	88248 SINAPI	AUXILIAR DE ENCANADOR OU BOMBEIRO HIDRAULICO COM ENCARGOS COMPLEMENTARES	SEDI - SERVIÇOS DIVERSOS	H	0,2500000	24,37	6,09
Composição Auxiliar	88267 SINAPI	ENCANADOR OU BOMBEIRO HIDRAULICO COM ENCARGOS COMPLEMENTARES	SEDI - SERVIÇOS DIVERSOS	H	0,2500000	32,65	8,16
Insumo	00000122 SINAPI	ADESIVO PLASTICO PARA PVC, FRASCO COM 850 GR	Material	UN	0,0148000	40,17	0,59
Insumo	00000296 SINAPI	ANEL BORRACHA PARA TUBO ESGOTO PREDIAL DN 50 MM (NBR 5688)	Material	UN	1,0000000	1,05	1,05
Insumo	00005103 SINAPI	CAIXA SIFONADA PVC, 100 X 100 X 50 MM, COM GRELHA REDONDA BRANCA	Material	UN	1,0000000	7,79	7,79
Insumo	00038383 SINAPI	LIXA D'AGUA EM FOLHA, GRAO 100	Material	UN	0,0640000	1,20	0,07
Insumo	00020078 SINAPI	PASTA LUBRIFICANTE PARA TUBOS E CONEXOES COM JUNTA ELASTICA (USO EM PVC, ACO, POLIETILENO E OUTROS) ( DE *400* G)	Material	UN	0,0200000	14,71	0,29
Insumo	00020083 SINAPI	SOLUCAO LIMPADORA PARA PVC, FRASCO COM 1000 CM3	Material	UN	0,0225000	34,89	0,78
				MO sem LS =>	6,55	LS =>	12,11
				Valor do BDI =>	6,53	Valor com BDI =>	31,35
5,56	MO com LS =>	12,11	Valor com BDI =>	31,35			
2.9.8	Código Banco	Descrição	Tipo	Und	Quant.	Valor Unit	Total
Composição	89495 SINAPI	RALO SIFONADO, PVC, DN 100 X 40 MM, JUNTA SOLDAVEL, FORNECIDO E INSTALADO EM RAMAIS DE ENCAMINHAMENTO DE AGUA PLUVIAL. AF 12/2014	INHI - INSTALAÇÕES HIDROS SANITÁRIAS	UN	1,0000000	6,47	6,47
Composição Auxiliar	88248 SINAPI	AUXILIAR DE ENCANADOR OU BOMBEIRO HIDRAULICO COM ENCARGOS COMPLEMENTARES	SEDI - SERVIÇOS DIVERSOS	H	0,0350000	24,37	0,85
Composição Auxiliar	88267 SINAPI	ENCANADOR OU BOMBEIRO HIDRAULICO COM ENCARGOS COMPLEMENTARES	SEDI - SERVIÇOS DIVERSOS	H	0,0350000	32,65	1,14
Insumo	00000122 SINAPI	ADESIVO PLASTICO PARA PVC, FRASCO COM 850 GR	Material	UN	0,0049000	40,17	0,19
Insumo	00038383 SINAPI	LIXA D'AGUA EM FOLHA, GRAO 100	Material	UN	0,0120000	1,20	0,01
Insumo	00011741 SINAPI	RALO SIFONADO PVC CILINDRICO, 100 X 40 MM, COM GRELHA REDONDA BRANCA	Material	UN	1,0000000	4,02	4,02
Insumo	00020083 SINAPI	SOLUCAO LIMPADORA PARA PVC, FRASCO COM 1000 CM3	Material	UN	0,0075000	34,89	0,26
				MO sem LS =>	0,91	LS =>	1,69
				Valor do BDI =>	1,70	Valor com BDI =>	8,17
0,78	MO com LS =>	1,69	Valor com BDI =>	8,17			
2.9.9	Código Banco	Descrição	Tipo	Und	Quant.	Valor Unit	Total
Composição	1666 ORSE	Terminal de ventilação em pvc rígido c/ anéis, para esgoto primário, diâm = 50mm	Tubos e Conexões de PVC Rígido Soldável para Esgoto	un	1,0000000	7,07	7,07
Composição Auxiliar	10549 ORSE	Encargos Complementares - Servente	Provisórios	h	0,0700000	2,08	0,14
Composição Auxiliar	10554 ORSE	Encargos Complementares - Encanador	Provisórios	h	0,0700000	2,01	0,14
Insumo	1703 ORSE	Pasta lubrificante p/ pvc je	Material	kg	0,0080000	31,05	0,24
Insumo	2207 ORSE	Terminal de ventilação pvc rígido d= 50mm	Material	un	1,0000000	3,43	3,43
Insumo	00000296 SINAPI	ANEL BORRACHA PARA TUBO ESGOTO PREDIAL DN 50 MM (NBR 5688)	Material	UN	0,0110000	1,05	0,01
Insumo	00002696 SINAPI	ENCANADOR OU BOMBEIRO HIDRAULICO	Mão de Obra	H	0,0700000	28,04	1,96
Insumo	00006111 SINAPI	SERVENTE DE OBRAS	Mão de Obra	H	0,0700000	16,53	1,15
				MO sem LS =>	1,68	LS =>	3,11
				Valor do BDI =>	1,43	Valor com LS =>	3,11
1,43	MO com LS =>	3,11	Valor com LS =>	3,11			

# Prefeitura Municipal de Macaúbas

		Valor do BDI => 1,86			Valor com BDI => 8,93		
2.9.10	Código Banco	Descrição	Und	Quant.	Valor Unit.	Total	
Composição	C0642 SEINFRA	CAIXA EM ALVENARIA S/TAMPA E FUNDO BRITA P/FILTRO (1.0.X.1.0)m	UN	1,0000000	919,57	919,57	
Composição Auxiliar	C2920 SEINFRA	REATERRO C/COMPACTAÇÃO MECÂNICA, E CONTROLE, MATERIAL DA VALA	m³	0,5000000	29,41	14,70	
Composição Auxiliar	C0076 SEINFRA	ALVENARIA DE TIJOLO COMUM C/ARGAMASSA MISTA DE CAL HIDRATADA 1:2:8 ESP=10 cm	m²	4,6000000	120,22	553,01	
Composição Auxiliar	C2784 SEINFRA	ESCAVAÇÃO MANUAL SOLO DE 1A.CAT. PROF. ATÉ 1,50m	m³	2,6000000	64,73	168,29	
Composição Auxiliar	C0776 SEINFRA	CHAPISCO C/ ARGAMASSA DE CIMENTO E AREIA S/PENEIRAR TRAÇO 1:3 ESP = 5mm P/ PAREDE	m²	4,1500000	7,99	33,15	
Composição Auxiliar	C2123 SEINFRA	REBOCO C/ARGAMASSA DE CAL HIDRATADA E AREIA PENEIRADA TRAÇO 1:3 ESP=5 mm P/PAREDE	m²	4,1500000	33,55	139,23	
Insumo	I0280 SEINFRA	BRITA	m³	0,2000000	55,96	11,19	
			MO sem LS =>	429,63	LS =>	365,18	
			MO com LS =>	429,63	MO com LS =>	794,81	
			Valor do BDI =>	242,21	Valor com BDI =>	1.161,78	
2.10.1	Código Banco	Descrição	Und	Quant.	Valor Unit.	Total	
Composição	7180 ORSE	Vaso sanitário convencional, adaptado p/ deficiente físico, linha popular, ravena P9, DECA ou similar, c/cx.decarga de sobrepor AKROS ou similar, assento plástico universal branco ou similar, conjunto de fixação, tubo de ligação e engate plástico	un	1,0000000	287,77	287,77	
Composição Auxiliar	85 ORSE	Forma plana para fundações, em compensado resinado 12mm, 03 usos	m²	0,1872000	82,71	15,48	
Composição Auxiliar	126 ORSE	Concreto simples fabricado na obra, fck=15 mpa, lançado e adensado	m³	0,0156000	385,01	6,00	
Composição Auxiliar	1903 ORSE	Argamassa cimento e areia traço 1 (1:3) - 1 saco cimento 50kg / 3 pedras areia dim. 0,35 x 0,45 x 0,23 m - Confeção mecânica e transporte	m³	0,0150000	331,87	4,97	
Composição Auxiliar	2477 ORSE	Rasgos em alvenaria para passagem de tubulação diâmetro 1 1/4" a 2"	m	1,5000000	12,50	18,75	
Composição Auxiliar	10549 ORSE	Encargos Complementares - Servente	h	2,0000000	2,08	4,16	
Composição Auxiliar	10554 ORSE	Encargos Complementares - Encanador	h	2,0000000	2,01	4,02	
Insumo	230 ORSE	Assento para vaso sanitário, plástico, universal, branco, padrão popular	un	1,0000000	6,29	6,29	
Insumo	669 ORSE	Fixação para vaso sanitário, DECA SP13 ou similar Fixação para vaso sanitário (deca - ref. sp13 / p-9 ou similar)	cj	1,0000000	23,88	23,88	
Insumo	2410 ORSE	Vaso sanitário convencional, linha ravena P9, DECA ou similar	un	1,0000000	84,58	84,58	
Insumo	6653 ORSE	Tubo descida de embutir com curva para caixa de descarga de sobrepor tigre ou similar	un	1,0000000	4,83	4,83	
Insumo	00001030 SINAPI	CAIXA DE DESCARGA DE PLÁSTICO EXTERNA, DE 9" L, PUXADOR FIO DE NYLON, NÃO INCLUI CANO, BOLSA, ENGATE	UN	1,0000000	20,50	20,50	
Insumo	00002896 SINAPI	ENCANADOR OU BOMBEIRO HIDRAULICO	H	2,0000000	28,04	56,08	
Insumo	00006111 SINAPI	SERVENTE DE OBRAS	H	2,0000000	16,53	33,06	
Insumo	00006138 SINAPI	VEDAÇÃO PVC, 100 MM, PARA SAÍDA VASO SANITARIO	UN	1,0000000	1,23	1,23	
Insumo	00006140 SINAPI	BOLSA DE LIGACAO EM PVC FLEXIVEL PARA VASO SANITARIO 1.1/2" (40 MM)	UN	1,0000000	1,78	1,78	
Insumo	00006141 SINAPI	ENGATE/RABICHO FLEXIVEL PLASTICO (PVC OU ABS) BRANCO 1/2" X 3/4" X 30 CM	UN	1,0000000	2,16	2,16	
			MO sem LS =>	65,52	LS =>	55,70	
			MO com LS =>	65,52	MO com LS =>	121,22	

# Prefeitura Municipal de Macaúbas

		Valor do BDI =>		75,79		Valor com BDI =>		363,56	
Código	Banco	Descrição	Tipo	Und	Quant.	Valor Unit.	Total		
<b>2.10.2</b>									
Composição	86888 SINAPI	VASO SANITARIO SIFONADO COM CAIXA ACOPLADA LOUÇA BRANCA - INHI - INSTALAÇÕES HIDROS SANITÁRIAS		UN	1,0000000	277,64	277,64		277,64
Composição Auxiliar	88267 SINAPI	ENCANADOR OU BOMBEIRO HIDRAULICO COM ENCARGOS COMPLEMENTARES		H	0,7791000	32,65			25,43
Composição Auxiliar	88316 SINAPI	SERVENTE COM ENCARGOS COMPLEMENTARES		H	0,4384000	21,28			9,32
Insumo	00010422 SINAPI	BACIA SANITARIA (VASO) COM CAIXA ACOPLADA, DE LOUCA BRANCA		UN	1,0000000	219,32			219,32
Insumo	00004384 SINAPI	PARAFUSO NIQUELADO COM ACABAMENTO CROMADO PARA FIXAR PEÇA SANITARIA, INCLUI PORCA CEGA, ARRUELA E BUCHA DE NYLON TAMANHO S-10		UN	2,0000000	8,71			17,42
Insumo	00037329 SINAPI	REJUNTE EPOXI BRANCO		KG	0,0881000	55,90			4,92
Insumo	00006138 SINAPI	VEDACAO PVC, 100 MM, PARA SAIDA VASO SANITARIO		UN	1,0000000	1,23			1,23
		MO sem LS =>		LS =>	13,54	MO com LS =>			29,46
<b>2.10.3</b>									
Composição	12342 ORSE	Mictorio coletivo aco inox (aisi 304), e = 0,8 mm, de *100 x 40 x 30* cm (c x a x p)		m	1,0000000	344,58			344,58
Composição Auxiliar	10549 ORSE	Encargos Complementares - Servente		h	0,5000000	2,08			1,04
Composição Auxiliar	10554 ORSE	Encargos Complementares - Encanador		h	0,5000000	2,01			1,00
Insumo	00002696 SINAPI	ENCANADOR OU BOMBEIRO HIDRAULICO		H	0,5000000	28,04			14,02
Insumo	00003146 SINAPI	FITA VEDA ROSCA EM ROLOS DE 18 MM X 10 M (L X C)		UN	0,0470000	2,52			0,11
Insumo	00006111 SINAPI	SERVENTE DE OBRAS		H	0,5000000	16,53			8,26
Insumo	00009867 SINAPI	TUBO PVC, SOLDAVEL, DN 20 MM, AGUA FRIA (NBR-5648)		M	0,9000000	1,49			1,34
Insumo	00011697 SINAPI	MICTORIO COLETIVO ACO INOX (AISI 304), E = 0,8 MM, DE *100 X 40 X 30* CM (C X A X P)		UN	1,0000000	318,81			318,81
		MO sem LS =>		LS =>	12,04	MO com LS =>			22,28
<b>2.10.4</b>									
Composição	2056 ORSE	Assento plástico, universal, branco, para vaso sanitário, padrão popular		un	1,0000000	8,14			8,14
Composição Auxiliar	10549 ORSE	Encargos Complementares - Servente		h	0,1000000	2,08			0,20
Insumo	230 ORSE	Assento para vaso sanitário, plástico, universal, branco, padrão popular		un	1,0000000	6,29			6,29
Insumo	00006111 SINAPI	SERVENTE DE OBRAS		H	0,1000000	16,53			1,65
		MO sem LS =>		LS =>	0,89	MO com LS =>			1,65
<b>2.10.5</b>									
Composição	10759 ORSE	Bancada em granito cinza andorinha, e=2cm		m²	1,0000000	220,02			220,02
Composição Auxiliar	10549 ORSE	Encargos Complementares - Servente		h	1,1400000	2,08			2,37
Composição Auxiliar	10550 ORSE	Encargos Complementares - Pedreiro		h	0,6500000	2,00			1,30
Insumo	2585 ORSE	Tampo/bancada de granito cinza andorinha, e=2cm		m²	1,0000000	174,85			174,85
		Valor do BDI =>		2,14		Valor com BDI =>			10,28
		Valor do BDI =>		90,76		Valor com BDI =>			435,34

# Prefeitura Municipal de Macaúbas

Insumo	3116	ORSE	Canteira alumínio anodizado natural, 1" x 1/8" - vira com 6m - 0,408 kg/m Canteira alumínio anodizado natural, 1" x 1/8" - vira com 6m - 0,408 kg/m	Material	m	0,6000000	7,41	4,44			
Insumo	00004750	SINAPI	PEDREIRO	Mão de Obra	H	0,6500000	28,04	18,22			
Insumo	00006111	SINAPI	SERVEANTE DE OBRAS	Mão de Obra	H	1,1400000	16,53	18,84			
						MO sem LS =>	20,03	LS =>	17,03	MO com LS =>	37,06
						Valor do BDI =>	57,95	Valor do BDI =>	277,97		
<b>2.10.6</b>	<b>Código</b>	<b>Banco</b>	<b>Descrição</b>	<b>Tipo</b>	<b>Und</b>	<b>Quant.</b>	<b>Valor Unit</b>	<b>Total</b>			
Composição	86938	SINAPI	CUBA DE EMBUTIR OVAL EM LOUÇA BRANCA, 35 X 50CM OU EQUIVALENTE, INCLUSO VALVULA E SIFÃO TIPO GARRAFA EM METAL CROMADO - FORNECIMENTO E INSTALAÇÃO. AF_12/2013	INHÍ - INSTALAÇÕES HIDROS SANITÁRIAS	UN	1,0000000	218,04	218,04			
Composição Auxiliar	86877	SINAPI	VALVULA EM METAL CROMADO 1.1/2" X 1.1/2" PARA TANQUE OU LAVATÓRIO, COM OU SEM LADRÃO - FORNECIMENTO E INSTALAÇÃO. AF_12/2013	INHÍ - INSTALAÇÕES HIDROS SANITÁRIAS	UN	1,0000000	20,89	20,89			
Composição Auxiliar	86881	SINAPI	SIFÃO DO TIPO GARRAFA EM METAL CROMADO 1 X 1.1/2" - FORNECIMENTO E INSTALAÇÃO. AF_12/2013	INHÍ - INSTALAÇÕES HIDROS SANITÁRIAS	UN	1,0000000	98,25	98,25			
Composição Auxiliar	86901	SINAPI	CUBA DE EMBUTIR OVAL EM LOUÇA BRANCA, 35 X 50CM OU EQUIVALENTE - FORNECIMENTO E INSTALAÇÃO. AF_12/2013	INHÍ - INSTALAÇÕES HIDROS SANITÁRIAS	UN	1,0000000	98,90	98,90			
						MO sem LS =>	23,54	LS =>	20,01	MO com LS =>	43,55
						Valor do BDI =>	57,43	Valor do BDI =>	275,47		
<b>2.10.7</b>	<b>Código</b>	<b>Banco</b>	<b>Descrição</b>	<b>Tipo</b>	<b>Und</b>	<b>Quant.</b>	<b>Valor Unit</b>	<b>Total</b>			
Composição	86943	SINAPI	LAVATÓRIO LOUÇA BRANCA SUSPENSO, 29,5 X 39CM OU EQUIVALENTE, PADRÃO POPULAR, INCLUSO SIFÃO FLEXÍVEL EM PVC, VALVULA E ENGATE FLEXÍVEL 30CM EM PLÁSTICO E TORNEIRA CROMADA DE MESA, PADRÃO POPULAR - FORNECIMENTO E INSTALAÇÃO. AF_12/2013	INHÍ - INSTALAÇÕES HIDROS SANITÁRIAS	UN	1,0000000	142,61	142,61			
Composição Auxiliar	86879	SINAPI	VALVULA EM PLÁSTICO 1" PARA PIA, TANQUE OU LAVATÓRIO, COM OU SEM LADRÃO - FORNECIMENTO E INSTALAÇÃO. AF_12/2013	INHÍ - INSTALAÇÕES HIDROS SANITÁRIAS	UN	1,0000000	6,65	6,65			
Composição Auxiliar	86883	SINAPI	SIFÃO DO TIPO FLEXÍVEL EM PVC 1 X 1.1/2" - FORNECIMENTO E INSTALAÇÃO. AF_12/2013	INHÍ - INSTALAÇÕES HIDROS SANITÁRIAS	UN	1,0000000	8,19	8,19			
Composição Auxiliar	86884	SINAPI	ENGATE FLEXÍVEL EM PLÁSTICO BRANCO, 1/2" X 30CM - FORNECIMENTO E INSTALAÇÃO. AF_12/2013	INHÍ - INSTALAÇÕES HIDROS SANITÁRIAS	UN	1,0000000	8,20	8,20			
Composição Auxiliar	86904	SINAPI	LAVATÓRIO LOUÇA BRANCA SUSPENSO, 29,5 X 39CM OU EQUIVALENTE, PADRÃO POPULAR - FORNECIMENTO E INSTALAÇÃO. AF_12/2013	INHÍ - INSTALAÇÕES HIDROS SANITÁRIAS	UN	1,0000000	84,91	84,91			
Composição Auxiliar	86906	SINAPI	TORNEIRA CROMADA DE MESA, 1/2" OU 3/4", PARA LAVATÓRIO, PADRÃO POPULAR - FORNECIMENTO E INSTALAÇÃO. AF_12/2013	INHÍ - INSTALAÇÕES HIDROS SANITÁRIAS	UN	1,0000000	34,66	34,66			
						MO sem LS =>	15,92	LS =>	13,53	MO com LS =>	29,45
						Valor do BDI =>	37,56	Valor do BDI =>	180,17		
<b>2.10.8</b>	<b>Código</b>	<b>Banco</b>	<b>Descrição</b>	<b>Tipo</b>	<b>Und</b>	<b>Quant.</b>	<b>Valor Unit</b>	<b>Total</b>			
Composição	86906	SINAPI	TORNEIRA CROMADA DE MESA, 1/2" OU 3/4", PARA LAVATÓRIO, PADRÃO POPULAR - FORNECIMENTO E INSTALAÇÃO. AF_12/2013	INHÍ - INSTALAÇÕES HIDROS SANITÁRIAS	UN	1,0000000	34,66	34,66			
Composição Auxiliar	88267	SINAPI	ENCANADOR OU BOMBEIRO HIDRÁULICO COM ENCARGOS COMPLEMENTARES	SEDI - SERVIÇOS DIVERSOS	H	0,0960000	32,65	3,13			
Composição Auxiliar	88916	SINAPI	SERVEANTE COM ENCARGOS COMPLEMENTARES	SEDI - SERVIÇOS DIVERSOS	H	0,0303000	21,28	0,64			
Insumo	00003146	SINAPI	FITA VEDA ROSCA EM ROLOS DE 18 MM X 10 M (L X C)	Material	UN	0,0210000	2,52	0,05			
Insumo	00013415	SINAPI	TORNEIRA CROMADA DE MESA PARA LAVATÓRIO, PADRÃO POPULAR, 1/2" OU 3/4", (REF 1193)	Material	UN	1,0000000	30,84	30,84			





# Prefeitura Municipal de Macaúbas

Composição Auxiliar	88316 SINAPI	SERVENTE COM ENCARGOS COMPLEMENTARES	SEDI - SERVIÇOS DIVERSOS	H	0,3000000	21,28	6,38
Insumo	00004350 SINAPI	BUCHA DE NYLON, DIAMETRO DO FURO 8 MM, COMPRIMENTO 40 MM, COM PARAFUSO DE ROSCA SOBERBA, CABECA CHATA, FENDA SIMPLES, 4,8 X 50 MM	Material	UN	1,0000000	0,25	0,25
Insumo	00010891 SINAPI	EXTINTOR DE INCENDIO PORTATIL COM CARGA DE PO QUIMICO SECO (PQS) DE 4 KG, CLASSE BC	Material	UN	1,0000000	117,21	117,21
			MO sem LS =>	LS =>	6,22	MO com LS =>	13,54
			Valor do BDI =>		35,19	Valor com BDI =>	168,82
<b>2.12.2</b>	<b>Código Banco</b>	<b>Descrição</b>	<b>Tipo</b>	<b>Und</b>	<b>Quant.</b>	<b>Valor Unit</b>	<b>Total</b>
Composição	C4394 SEINFRA	LUMINÁRIA DE EMERGÊNCIA	LUMINARIAS INTERNAS/ EXTERNAS / ACESSÓRIOS	UN	1,0000000	213,22	213,22
Insumo	I2312 SEINFRA	ELETRICISTA	Mão de Obra	H	0,5000000	33,42	16,71
Insumo	I8246 SEINFRA	LUMINÁRIA DE EMERGÊNCIA	Material	UN	1,0000000	184,30	184,30
Insumo	I2543 SEINFRA	SERVENTE	Mão de Obra	H	0,5000000	24,43	12,21
			MO sem LS =>	LS =>	13,29	MO com LS =>	28,92
			Valor do BDI =>		56,16	Valor com BDI =>	269,38
<b>2.12.3</b>	<b>Código Banco</b>	<b>Descrição</b>	<b>Tipo</b>	<b>Und</b>	<b>Quant.</b>	<b>Valor Unit</b>	<b>Total</b>
Composição	72947 SINAPI	SINALIZACAO HORIZONTAL COM TINTA RETORREFLETIVA A BASE DE RESINA ACRILICA COM MICROESFERAS DE VIDRO	PAVI - PAVIMENTAÇÃO	m²	1,0000000	11,43	11,43
Composição Auxiliar	5824 SINAPI	CAMINHÃO TOCO, PBT 16.000 KG, CARGA ÚTIL MÁX. 10.685 KG, DIST. ENTRE EIXOS 4,8 M, POTÊNCIA 189 CV, INCLUSIVE CARROCERIA FIXA ABERTA DE MADEIRA P/ TRANSPORTE GERAL DE CARGA SECA, DIMEN. APROX. 2,5 X 7,00 X 0,50 M - CHP DIURNO. AF. 06/2014	CHOR - CUSTOS HORÁRIOS DE MÁQUINAS E EQUIPAMENTOS	CHP	0,0033330	103,54	0,34
Composição Auxiliar	95133 SINAPI	MÁQUINA DEMARCADORA DE FAIXA DE TRÁFEGO À FRIO, AUTOPROPULIDA, POTÊNCIA 38 HP - CHP DIURNO. AF. 07/2016	CHOR - CUSTOS HORÁRIOS DE MÁQUINAS E EQUIPAMENTOS	CHP	0,0033330	98,21	0,32
Composição Auxiliar	88316 SINAPI	SERVENTE COM ENCARGOS COMPLEMENTARES	SEDI - SERVIÇOS DIVERSOS	H	0,0333300	21,28	0,70
Insumo	00025972 SINAPI	MICROESFERAS DE VIDRO PARA SINALIZACAO HORIZONTAL VIARIA, TIPO I-B (PREMIX) - NBR 16184	Material	KG	0,4000000	9,27	3,70
Insumo	00005318 SINAPI	SOLVENTE DILUENTE A BASE DE AGUARRAS	Material	L	0,1300000	8,75	1,13
Insumo	00007343 SINAPI	TINTA A BASE DE RESINA ACRILICA, PARA SINALIZACAO HORIZONTAL VIARIA (NBR 11862)	Material	L	0,6000000	8,30	4,98
Insumo	00007348 SINAPI	TINTA ACRILICA PREMIUM PARA PISO	Material	L	0,0300000	8,89	0,26
			MO sem LS =>	LS =>	0,35	MO com LS =>	0,76
			Valor do BDI =>		3,01	Valor com BDI =>	14,44
<b>2.12.4</b>	<b>Código Banco</b>	<b>Descrição</b>	<b>Tipo</b>	<b>Und</b>	<b>Quant.</b>	<b>Valor Unit</b>	<b>Total</b>
Composição	12137 ORSE	Placa de sinalizacao de segurancia contra incendio, fotoluminescente, quadrada, *20 x 20* cm, em pvc *2* mm anti-chamas (símbolos, cores e pictogramas conforme nbr 13434)	Sinalização Vertical	Un	1,0000000	16,36	16,36
Composição Auxiliar	10549 ORSE	Encargos Complementares - Servente	Provisórios	h	0,2000000	2,08	0,41
Insumo	00006111 SINAPI	SERVENTE DE OBRAS	Mão de Obra	H	0,2000000	16,53	3,30
Insumo	00037556 SINAPI	PLACA DE SINALIZACAO DE SEGURANCA CONTRA INCENDIO, FOTOLUMINESCENTE, QUADRADA, *20 X 20* CM, EM PVC *2* MM ANTI-CHAMAS (SÍMBOLOS, CORES E PICTOGRAMAS CONFORME NBR 13434)	Material	UN	1,0000000	12,65	12,65

# Prefeitura Municipal de Macaúbas

2.12.5		MO sem LS =>	1,78	LS =>	1,52	MO com LS =>	3,30
		Valor do BDI =>	4,30		Valor com BDI =>		20,66
Código Banco	Descrição	Tipo	Und	Quant.	Valor Unit	Total	
11853 ORSE	Placa de sinalização de segurança contra incêndio, fotoluminescente, retangular, *20 x 40* cm, em pvc *2* mm anti-chamas (símbolos, cores e pictogramas conforme nbr 13434)	Sinalização Vertical	Un	1,00000000	20,39	20,39	
00037558 SINAPI	PLACA DE SINALIZACAO DE SEGURANCA CONTRA INCENDIO. FOTOLUMINESCENTE; RETANGULAR, *20 X 40* CM, EM PVC *2* MM ANTI-CHAMAS (SIMBOLOS, CORES E PICTOGRAMAS CONFORME NBR 13434)	Material	UN	1,00000000	20,39	20,39	
		MO sem LS =>	0,00	LS =>	0,00	MO com LS =>	0,00
		Valor do BDI =>	5,37		Valor com BDI =>		25,76
2.13.1.1		MO sem LS =>	92,63	LS =>	78,73	MO com LS =>	171,36
		Valor do BDI =>	125,08		Valor com BDI =>		599,95
Código Banco	Descrição	Tipo	Und	Quant.	Valor Unit	Total	
74131/006 SINAPI	QUADRO DE DISTRIBUICAO DE ENERGIA DE EMBUTIR, EM CHAPA METALICA, PARA 32 DISJUNTORES TERMOMAGNETICOS MONOPOLARES, COM BARRAMENTO TRIFASICO E NEUTRO, FORNECIMENTO E ILUMINACAO EXTERNA	INEL - INSTALACAO ELETRICAELETRIFICACAO E ILUMINACAO EXTERNA	UN	1,00000000	474,87	474,87	
88247 SINAPI	AUXILIAR DE ELETRICISTA COM ENCARGOS COMPLEMENTARES	SEDI - SERVIÇOS DIVERSOS	H	3,50000000	24,77	86,69	
88264 SINAPI	ELETRICISTA COM ENCARGOS COMPLEMENTARES	SEDI - SERVIÇOS DIVERSOS	H	3,50000000	33,33	116,65	
00012041 SINAPI	QUADRO DE DISTRIBUICAO COM BARRAMENTO TRIFASICO, DE EMBUTIR, EM CHAPA DE ACO GALVANIZADO, PARA 30 DISJUNTORES DIN, 150 A	Material	UN	1,00000000	271,53	271,53	
		MO sem LS =>	92,63	LS =>	78,73	MO com LS =>	171,36
		Valor do BDI =>	125,08		Valor com BDI =>		599,95
2.13.1.2		MO sem LS =>	1,26	LS =>	1,08	MO com LS =>	2,34
		Valor do BDI =>	2,27		Valor com BDI =>		10,90
Código Banco	Descrição	Tipo	Und	Quant.	Valor Unit	Total	
93654 SINAPI	DISJUNTOR MONOPOLAR TIPO DIN, CORRENTE NOMINAL DE 16A - FORNECIMENTO E INSTALACAO, AF 04/2016	INEL - INSTALACAO ELETRICAELETRIFICACAO E	UN	1,00000000	8,63	8,63	
88247 SINAPI	AUXILIAR DE ELETRICISTA COM ENCARGOS COMPLEMENTARES	SEDI - SERVIÇOS DIVERSOS	H	0,04800000	24,77	1,18	
88264 SINAPI	ELETRICISTA COM ENCARGOS COMPLEMENTARES	SEDI - SERVIÇOS DIVERSOS	H	0,04800000	33,33	1,59	
00034653 SINAPI	DISJUNTOR TIPO DIN/IEC, MONOPOLAR DE 6 ATE 32A	Material	UN	1,00000000	5,51	5,51	
00001570 SINAPI	TERMINAL A COMPRESSAO EM COBRE ESTANHADO PARA CABO 2,5 MM2, 1 FURO E 1 COMPRESSAO, PARA PARAFUSO DE FIXACAO M5	Material	UN	1,00000000	0,35	0,35	
		MO sem LS =>	1,26	LS =>	1,08	MO com LS =>	2,34
		Valor do BDI =>	2,27		Valor com BDI =>		10,90
2.13.1.3		MO sem LS =>	1,74	LS =>	1,48	MO com LS =>	3,22
		Valor do BDI =>	2,57		Valor com BDI =>		12,36
Código Banco	Descrição	Tipo	Und	Quant.	Valor Unit	Total	
93655 SINAPI	DISJUNTOR MONOPOLAR TIPO DIN, CORRENTE NOMINAL DE 20A - FORNECIMENTO E INSTALACAO, AF 04/2016	INEL - INSTALACAO ELETRICAELETRIFICACAO E	UN	1,00000000	9,79	9,79	
88247 SINAPI	AUXILIAR DE ELETRICISTA COM ENCARGOS COMPLEMENTARES	SEDI - SERVIÇOS DIVERSOS	H	0,06600000	24,77	1,63	
88264 SINAPI	ELETRICISTA COM ENCARGOS COMPLEMENTARES	SEDI - SERVIÇOS DIVERSOS	H	0,06600000	33,33	2,19	
00034653 SINAPI	DISJUNTOR TIPO DIN/IEC, MONOPOLAR DE 6 ATE 32A	Material	UN	1,00000000	5,51	5,51	
00001571 SINAPI	TERMINAL A COMPRESSAO EM COBRE ESTANHADO PARA CABO 4 MM2, 1 FURO E 1 COMPRESSAO, PARA PARAFUSO DE FIXACAO M5	Material	UN	1,00000000	0,46	0,46	
		MO sem LS =>	1,74	LS =>	1,48	MO com LS =>	3,22
		Valor do BDI =>	2,57		Valor com BDI =>		12,36

# Prefeitura Municipal de Macaúbas

2.13.1.4	Código Banco	Descrição	Tipo	Und	Quant.	Valor Unit	Total
Composição	93662 SINAPI	DISJUNTOR BIPOLAR TIPO DIN, CORRENTE NOMINAL DE 20A - FORNECIMENTO E INSTALAÇÃO. AF. 04/2016	INEL - INSTALAÇÃO ELÉTRICA/ELETRIFICAÇÃO E	UN	1,0000000	40,26	40,26
Composição Auxiliar	88247 SINAPI	AUXILIAR DE ELETRICISTA COM ENCARGOS COMPLEMENTARES	SEDI - SERVIÇOS DIVERSOS	H	0,1330000	24,77	3,29
Composição Auxiliar	88264 SINAPI	ELETRICISTA COM ENCARGOS COMPLEMENTARES	SEDI - SERVIÇOS DIVERSOS	H	0,1330000	33,33	4,43
Insumo	00034616 SINAPI	DISJUNTOR TIPO DIN/IEC, BIPOLAR DE 6 ATE 32A	Material	UN	1,0000000	31,62	31,62
Insumo	00001571 SINAPI	TERMINAL A COMPRESSAO EM COBRE ESTANHADO PARA CABO 4 MM2, 1 FURO E 1 COMPRESSAO, PARA PARAFUSO DE FIXACAO M5	Material	UN	2,0000000	0,46	0,92
				MO sem LS =>	3,51	LS =>	2,99
				Valor do BDI =>	10,60	MO com LS =>	6,50
						Valor com BDI =>	50,86
2.13.1.5	Código Banco	Descrição	Tipo	Und	Quant.	Valor Unit	Total
Composição	93671 SINAPI	DISJUNTOR TRIPOLAR TIPO DIN, CORRENTE NOMINAL DE 32A - FORNECIMENTO E INSTALAÇÃO. AF. 04/2016	INEL - INSTALAÇÃO ELÉTRICA/ELETRIFICAÇÃO E	UN	1,0000000	56,24	56,24
Composição Auxiliar	88247 SINAPI	AUXILIAR DE ELETRICISTA COM ENCARGOS COMPLEMENTARES	SEDI - SERVIÇOS DIVERSOS	H	0,2730000	24,77	6,76
Composição Auxiliar	88264 SINAPI	ELETRICISTA COM ENCARGOS COMPLEMENTARES	SEDI - SERVIÇOS DIVERSOS	H	0,2730000	33,33	9,09
Insumo	00034709 SINAPI	DISJUNTOR TIPO DIN/IEC, TRIPOLAR DE 10 ATE 50A	Material	UN	1,0000000	38,74	38,74
Insumo	00001573 SINAPI	TERMINAL A COMPRESSAO EM COBRE ESTANHADO PARA CABO 6 MM2, 1 FURO E 1 COMPRESSAO, PARA PARAFUSO DE FIXACAO M6	Material	UN	3,0000000	0,55	1,65
				MO sem LS =>	7,22	LS =>	6,14
				Valor do BDI =>	14,81	MO com LS =>	13,36
						Valor com BDI =>	71,05
2.13.1.6	Código Banco	Descrição	Tipo	Und	Quant.	Valor Unit	Total
Composição	93672 SINAPI	DISJUNTOR TRIPOLAR TIPO DIN, CORRENTE NOMINAL DE 40A - FORNECIMENTO E INSTALAÇÃO. AF. 04/2016	INEL - INSTALAÇÃO ELÉTRICA/ELETRIFICAÇÃO E	UN	1,0000000	64,09	64,09
Composição Auxiliar	88247 SINAPI	AUXILIAR DE ELETRICISTA COM ENCARGOS COMPLEMENTARES	SEDI - SERVIÇOS DIVERSOS	H	0,4060000	24,77	10,05
Composição Auxiliar	88264 SINAPI	ELETRICISTA COM ENCARGOS COMPLEMENTARES	SEDI - SERVIÇOS DIVERSOS	H	0,4060000	33,33	13,53
Insumo	00034709 SINAPI	DISJUNTOR TIPO DIN/IEC, TRIPOLAR DE 10 ATE 50A	Material	UN	1,0000000	38,74	38,74
Insumo	00001574 SINAPI	TERMINAL A COMPRESSAO EM COBRE ESTANHADO PARA CABO 10 MM2, 1 FURO E 1 COMPRESSAO, PARA PARAFUSO DE FIXACAO M6	Material	UN	3,0000000	0,59	1,77
				MO sem LS =>	10,74	LS =>	9,13
				Valor do BDI =>	16,88	MO com LS =>	19,87
						Valor com BDI =>	80,97
2.13.1.7	Código Banco	Descrição	Tipo	Und	Quant.	Valor Unit	Total
Composição	8194 ORSE	Disjuntor tripolar DR 32A - Dispositivo residual diferencial, tipo AC, 30MA, Siemens ou similar	Fusíveis, Disjuntores e Chaves	un	1,0000000	158,41	158,41
Composição Auxiliar	10549 ORSE	Encargos Complementares - Servente	Provisórios	h	0,6000000	2,08	1,24
Composição Auxiliar	10552 ORSE	Encargos Complementares - Eletricista	Provisórios	h	0,6000000	1,99	1,19
Insumo	8286 ORSE	Disjuntor DR 3 x 32 A, tipo AC, corrente nominal residual 30mA, da Siemens ou similar	Material	un	1,0000000	129,25	129,25
Insumo	00002436 SINAPI	ELETRICISTA	Mão de Obra	H	0,6000000	28,04	16,82
Insumo	00006111 SINAPI	SERVENTE DE OBRAS	Mão de Obra	H	0,6000000	16,53	9,91
				MO sem LS =>	14,45	LS =>	12,28
				Valor do BDI =>	41,72	MO com LS =>	26,73
						Valor com BDI =>	200,13

# Prefeitura Municipal de Macaúbas

2.13.1.8	Código Banco	Descrição	Tipo	Und	Quant.	Valor Unit	Total
Composição	8490 ORSE	Disjuntor termomagnético tripolar 100 A, padrão DIN (Europeu - linha branca), 10KA	Fusíveis, Disjuntores e Chaves	un	1,00000000	390,38	390,38
Composição Auxiliar	10549 ORSE	Encargos Complementares - Servente	Provisórios	h	2,00000000	2,08	4,16
Composição Auxiliar	10552 ORSE	Encargos Complementares - Eletricista	Provisórios	h	2,00000000	1,99	3,98
Insumo	8830 ORSE	Disjuntor tripolar 100 A, padrão DIN ( linha branca ), corrente de interrupção 10KA, ref.:Moeller ou similar. Disjuntor tripolar100 A, padrão DIN ( linha branca ), corrente de interrupção 10KA, ref.:Moeller ou similar.	Material	un	1,00000000	293,10	293,10
Insumo	00002436 SINAPI	ELETRICISTA	Mão de Obra	H	2,00000000	28,04	56,08
Insumo	00006111 SINAPI	SERVENTE DE OBRAS	Mão de Obra	H	2,00000000	16,53	33,06
			MO sem LS =>	48,18	LS =>	40,96	89,14
			Valor do BDI =>	102,82	Valor com BDI =>	MO com LS =>	493,20
2.13.2.1	Código Banco	Descrição	Tipo	Und	Quant.	Valor Unit	Total
Composição	641 ORSE	Ponto de luz em teto ou parede, com eletroduto de pvc flexível sanfonado aparente Ø 3/4"	Pontos de Suprimento de Energia Convencionais	un	1,00000000	234,74	234,74
Composição Auxiliar	10549 ORSE	Encargos Complementares - Servente	Provisórios	h	5,00000000	2,08	10,40
Composição Auxiliar	10552 ORSE	Encargos Complementares - Eletricista	Provisórios	h	4,00000000	1,99	7,96
Insumo	00000939 SINAPI	FIO DE COBRE, SOLIDO, CLASSE 1, ISOLACAO EM PVC/A, ANTICHAMA BWF-B, 450/750V, SECAO NOMINAL 2,5 MM2	Material	M	12,00000000	1,01	12,12
Insumo	00002436 SINAPI	ELETRICISTA	Mão de Obra	H	4,00000000	28,04	112,16
Insumo	00002888 SINAPI	ELETRODUTO PVC FLEXIVEL CORRUGADO, COR AMARELA, DE 25 MM	Material	M	6,00000000	1,01	6,06
Insumo	00006111 SINAPI	SERVENTE DE OBRAS	Mão de Obra	H	5,00000000	16,53	82,65
Insumo	00012001 SINAPI	CAIXA OCTOGONAL DE FLUNDO MOVEL, EM PVC, DE 4" X 4", PARA ELETRODUTO FLEXIVEL CORRUGADO	Material	UN	1,00000000	2,63	2,63
Insumo	00020111 SINAPI	FITA ISOLANTE ADESIVA ANTICHAMA, USO ATE 750 V, EM ROLO DE 19 MM X 20 M	Material	UN	0,15000000	5,07	0,76
			MO sem LS =>	105,30	LS =>	89,51	194,81
			Valor do BDI =>	61,83	Valor com BDI =>	MO com LS =>	296,57
2.13.2.2	Código Banco	Descrição	Tipo	Und	Quant.	Valor Unit	Total
Composição	3281 ORSE	Ponto de interruptor 02 seções (2 s) embutido com eletroduto de pvc flexível sanfonado embutido Ø 3/4"	Conversão InfoWOrca	pt	1,00000000	200,43	200,43
Composição Auxiliar	10549 ORSE	Encargos Complementares - Servente	Provisórios	h	3,00000000	2,08	6,24
Composição Auxiliar	10552 ORSE	Encargos Complementares - Eletricista	Provisórios	h	4,00000000	1,99	7,96
Insumo	1119 ORSE	Interruptor embutir 02 seções simples com placa	Material	un	1,00000000	4,52	4,52
Insumo	00000939 SINAPI	FIO DE COBRE, SOLIDO, CLASSE 1, ISOLACAO EM PVC/A, ANTICHAMA BWF-B, 450/750V, SECAO NOMINAL 2,5 MM2	Material	M	12,00000000	1,01	12,12
Insumo	00001872 SINAPI	CAIXA DE PASSAGEM, EM PVC, DE 4" X 2", PARA ELETRODUTO FLEXIVEL CORRUGADO	Material	UN	1,00000000	1,02	1,02
Insumo	00002436 SINAPI	ELETRICISTA	Mão de Obra	H	4,00000000	28,04	112,16
Insumo	00002888 SINAPI	ELETRODUTO PVC FLEXIVEL CORRUGADO, COR AMARELA, DE 25 MM	Material	M	6,00000000	1,01	6,06
Insumo	00006111 SINAPI	SERVENTE DE OBRAS	Mão de Obra	H	3,00000000	16,53	49,59

# Prefeitura Municipal de Macaúbas

Insumo	00020111 SINAPI	FITA ISOLANTE ADESIVA ANTICHAMA, USO ATE 750 V, EM ROLO DE 19 MM X 20 M	Material	87,43	UN	0,1500000	5,07	0,76
		MO sem LS =>	Valor do BDI =>	87,43	LS =>	74,32	MO com LS =>	161,75
		Valor do BDI =>	52,79			Valor com BDI =>	253,22	
2.13.2.3		Descrição	Tipo	Und	Quant.	Valor Unit	Total	
Composição	3278 ORSE	Ponto de interruptor 01 seção (1 s) embutido com eletroduto de pvc flexível sanfonado Ø 3/4"	Conversão InfoWOrc	pt	1,0000000	198,39	198,39	
Composição Auxiliar	10549 ORSE	Encargos Complementares - Servente	Provisórios	h	3,0000000	2,08	6,24	
Composição Auxiliar	10552 ORSE	Encargos Complementares - Eletricista	Provisórios	h	4,0000000	1,99	7,96	
Insumo	1117 ORSE	Interruptor embutir 01 seção simples com placa	Material	un	1,0000000	2,48	2,48	
Insumo	00000939 SINAPI	FIO DE COBRE, SOLIDO, CLASSE 1, ISOLACAO EM PVC/A, ANTICHAMA BWF-B, 450/750V, SECAO NOMINAL 2,5 MM2	Material	M	12,0000000	1,01	12,12	
Insumo	00001872 SINAPI	CAIXA DE PASSAGEM, EM PVC, DE 4" X 2", PARA ELETRODUTO FLEXIVEL CORRUGADO	Material	UN	1,0000000	1,02	1,02	
Insumo	00002436 SINAPI	ELETRICISTA	Mão de Obra	H	4,0000000	28,04	112,16	
Insumo	00002688 SINAPI	ELETRODUTO PVC FLEXIVEL CORRUGADO, COR AMARELA, DE 25 MM	Material	M	6,0000000	1,01	6,06	
Insumo	00006111 SINAPI	SERVENTE DE OBRAS	Mão de Obra	H	3,0000000	16,53	49,59	
Insumo	00020111 SINAPI	FITA ISOLANTE ADESIVA ANTICHAMA, USO ATE 750 V, EM ROLO DE 19 MM X 20 M	Material	UN	0,1500000	5,07	0,76	
		MO sem LS =>	Valor do BDI =>	87,43	LS =>	74,32	MO com LS =>	161,75
		Valor do BDI =>	52,25			Valor com BDI =>	250,64	
2.13.2.4		Descrição	Tipo	Und	Quant.	Valor Unit	Total	
Composição	3287 ORSE	Ponto de interruptor 01 seção paralela, embutido, com eletroduto de pvc flexível sanfonado Ø 3/4"	Conversão InfoWOrc	pt	1,0000000	204,89	204,89	
Composição Auxiliar	10549 ORSE	Encargos Complementares - Servente	Provisórios	h	3,0000000	2,08	6,24	
Composição Auxiliar	10552 ORSE	Encargos Complementares - Eletricista	Provisórios	h	4,0000000	1,99	7,96	
Insumo	1123 ORSE	Interruptor 01 seção paralela, de embutir, com placa	Material	un	1,0000000	2,92	2,92	
Insumo	00000939 SINAPI	FIO DE COBRE, SOLIDO, CLASSE 1, ISOLACAO EM PVC/A, ANTICHAMA BWF-B, 450/750V, SECAO NOMINAL 2,5 MM2	Material	M	18,0000000	1,01	18,18	
Insumo	00001872 SINAPI	CAIXA DE PASSAGEM, EM PVC, DE 4" X 2", PARA ELETRODUTO FLEXIVEL CORRUGADO	Material	UN	1,0000000	1,02	1,02	
Insumo	00002436 SINAPI	ELETRICISTA	Mão de Obra	H	4,0000000	28,04	112,16	
Insumo	00002688 SINAPI	ELETRODUTO PVC FLEXIVEL CORRUGADO, COR AMARELA, DE 25 MM	Material	M	6,0000000	1,01	6,06	
Insumo	00006111 SINAPI	SERVENTE DE OBRAS	Mão de Obra	H	3,0000000	16,53	49,59	
Insumo	00020111 SINAPI	FITA ISOLANTE ADESIVA ANTICHAMA, USO ATE 750 V, EM ROLO DE 19 MM X 20 M	Material	UN	0,1500000	5,07	0,76	
		MO sem LS =>	Valor do BDI =>	87,43	LS =>	74,32	MO com LS =>	161,75
		Valor do BDI =>	53,96			Valor com BDI =>	258,85	
2.13.2.5		Descrição	Tipo	Und	Quant.	Valor Unit	Total	
Composição	93141 SINAPI	PONTO DE TOMADA RESIDENCIAL INCLUINDO TOMADA 10A/250V, CAIXA ELÉTRICA, ELETRODUTO, CABO, RASGO, QUEBRA E CHUMBAMENTO. AF. 01/2016	INEL - INSTALAÇÃO ELÉTRICA/ELETRIFICAÇÃO E ILUMINAÇÃO EXTERNA	UN	1,0000000	170,78	170,78	
Composição Auxiliar	91842 SINAPI	ELETRODUTO FLEXIVEL CORRUGADO, PVC, DN 20 MM (1/2"), PARA CIRCUITOS TERMINAIS, INSTALADO EM LAJE - FORNECIMENTO E INSTALACAO. AF. 12/2015	INEL - INSTALAÇÃO ELÉTRICA/ELETRIFICAÇÃO E ILUMINAÇÃO EXTERNA	M	2,0000000	5,20	10,40	



# Prefeitura Municipal de Macaúbas

Composição Auxiliar	91852 SINAPI	ELETRODUTO FLEXIVEL CORRUGADO, PVC, DN 20 MM (1/2"), PARA CIRCUITOS TERMINAIS, INSTALADO EM PAREDE - FORNECIMENTO E INSTALACAO. AF_12/2015	INEL - INSTALACAO ELETRICAELETRIFICACAO E ILUMINACAO EXTERNA	M	2,2000000	8,42	18,52
Composição Auxiliar	91926 SINAPI	CABO DE COBRE FLEXIVEL ISOLADO, 2,5 MM², ANTI-CHAMA 450/750 V, PARA CIRCUITOS TERMINAIS - FORNECIMENTO E INSTALACAO. AF_12/2015	INEL - INSTALACAO ELETRICAELETRIFICACAO E ILUMINACAO EXTERNA	M	12,6000000	2,90	36,54
Composição Auxiliar	91937 SINAPI	CAIXA OCTOGONAL, 3" X 3", PVC, INSTALADA EM LAJE - FORNECIMENTO E INSTALACAO. AF_12/2015	INEL - INSTALACAO ELETRICAELETRIFICACAO E ILUMINACAO EXTERNA	UN	0,3750000	10,12	3,79
Composição Auxiliar	91940 SINAPI	CAIXA RETANGULAR 4" X 2" MÉDIA (1,30 M DO PISO), PVC, INSTALADA EM PAREDE - FORNECIMENTO E INSTALACAO. AF_12/2015	INEL - INSTALACAO ELETRICAELETRIFICACAO E ILUMINACAO EXTERNA	UN	1,0000000	15,76	15,76
Composição Auxiliar	91996 SINAPI	TOMADA MÉDIA DE EMBUTIR (1 MÓDULO), 2P+T 10 A, INCLUINDO SUPORTE E PLACA - FORNECIMENTO E INSTALACAO. AF_12/2015	INEL - INSTALACAO ELETRICAELETRIFICACAO E ILUMINACAO EXTERNA	UN	1,0000000	28,86	28,86
Composição Auxiliar	90447 SINAPI	RASGO EM ALVENARIA PARA ELETRODUTOS COM DIÂMETROS MENORES QUEBRA EM ALVENARIA PARA INSTALACAO DE CAIXA DE TOMADA (4X4 OU 4X2). AF_05/2015	INHI - INSTALACOES HIDROS SANITARIAS	M	2,2000000	8,03	17,66
Composição Auxiliar	90456 SINAPI	CHUMBAMENTO LINEAR EM ALVENARIA PARA RAMAIS/DISTRIBUICAO COM DIÂMETROS MENORES OU IGUAIS A 40 MM. AF_05/2015	INHI - INSTALACOES HIDROS SANITARIAS	UN	1,0000000	5,26	5,26
Composição Auxiliar	90466 SINAPI	CHUMBAMENTO LINEAR EM ALVENARIA PARA RAMAIS/DISTRIBUICAO COM DIÂMETROS MENORES OU IGUAIS A 40 MM. AF_05/2015	INHI - INSTALACOES HIDROS SANITARIAS	M	2,2000000	15,45	33,99
				MO sem LS =>	55,23	MO com LS =>	120,21
				Valor do BDI =>	44,98	Valor com BDI =>	215,76
<b>2.13.2.6</b>	<b>Código Banco</b>	<b>Descrição</b>	<b>Tipo</b>	<b>Und</b>	<b>Quant.</b>	<b>Valor Unit</b>	<b>Total</b>
Composição	91933 SINAPI	CABO DE COBRE FLEXIVEL ISOLADO, 10 MM², ANTI-CHAMA 0,6/1,0 KV, PARA CIRCUITOS TERMINAIS - FORNECIMENTO E INSTALACAO. AF_12/2015	INEL - INSTALACAO ELETRICAELETRIFICACAO E ILUMINACAO EXTERNA	M	1,0000000	9,92	9,92
Composição Auxiliar	88247 SINAPI	AUXILIAR DE ELETRICISTA COM ENCARGOS COMPLEMENTARES	SEDI - SERVIÇOS DIVERSOS	H	0,0770000	24,77	1,90
Composição Auxiliar	88264 SINAPI	ELETRICISTA COM ENCARGOS COMPLEMENTARES	SEDI - SERVIÇOS DIVERSOS	H	0,0770000	33,33	2,56
Insumo	00001020 SINAPI	CABO DE COBRE, FLEXIVEL, CLASSE 4 OU 5, ISOLACAO EM PVC/A, ANTI-CHAMA BWF-B, COBERTURA PVC-ST1, ANTI-CHAMA BWF-B, 1 CONDUTOR, 0,6/1 KV, SECAO NOMINAL 10 MM2	Material	M	1,1900000	4,58	5,45
Insumo	00021127 SINAPI	FITA ISOLANTE ADESIVA ANTICHTAMA, USO ATE 750 V, EM ROLO DE 19 MM X 5 M	Material	UN	0,0090000	1,91	0,01
				MO sem LS =>	2,03	MO com LS =>	3,76
				Valor do BDI =>	2,61	Valor com BDI =>	12,53
<b>2.13.2.7</b>	<b>Código Banco</b>	<b>Descrição</b>	<b>Tipo</b>	<b>Und</b>	<b>Quant.</b>	<b>Valor Unit</b>	<b>Total</b>
Composição	92984 SINAPI	CABO DE COBRE FLEXIVEL ISOLADO, 25 MM², ANTI-CHAMA 0,6/1,0 KV, PARA DISTRIBUICAO - FORNECIMENTO E INSTALACAO. AF_12/2015	INEL - INSTALACAO ELETRICAELETRIFICACAO E ILUMINACAO EXTERNA	M	1,0000000	14,58	14,58
Composição Auxiliar	88247 SINAPI	AUXILIAR DE ELETRICISTA COM ENCARGOS COMPLEMENTARES	SEDI - SERVIÇOS DIVERSOS	H	0,0640000	24,77	1,58
Composição Auxiliar	88264 SINAPI	ELETRICISTA COM ENCARGOS COMPLEMENTARES	SEDI - SERVIÇOS DIVERSOS	H	0,0640000	33,33	2,13
Insumo	00000996 SINAPI	CABO DE COBRE, FLEXIVEL, CLASSE 4 OU 5, ISOLACAO EM PVC/A, ANTI-CHAMA BWF-B, COBERTURA PVC-ST1, ANTI-CHAMA BWF-B, 1 CONDUTOR, 0,6/1 KV, SECAO NOMINAL 25 MM2	Material	M	1,0150000	10,70	10,86
Insumo	00021127 SINAPI	FITA ISOLANTE ADESIVA ANTICHTAMA, USO ATE 750 V, EM ROLO DE 19 MM X 5 M	Material	UN	0,0090000	1,91	0,01
				MO sem LS =>	1,69	MO com LS =>	3,13
				Valor do BDI =>	3,84	Valor com BDI =>	18,42
<b>2.13.2.8</b>	<b>Código Banco</b>	<b>Descrição</b>	<b>Tipo</b>	<b>Und</b>	<b>Quant.</b>	<b>Valor Unit</b>	<b>Total</b>
Composição	93008 SINAPI	ELETRODUTO RIGIDO ROSAVEL, PVC, DN 50 MM (1 1/2") - FORNECIMENTO E INSTALACAO. AF_12/2015	INEL - INSTALACAO ELETRICAELETRIFICACAO E ILUMINACAO EXTERNA	M	1,0000000	11,30	11,30

# Prefeitura Municipal de Macaúbas

Composição Auxiliar	88247 SINAPI	AUXILIAR DE ELETRICISTA COM ENCARGOS COMPLEMENTARES			H	0,1120000	24,77	2,77
Composição Auxiliar	88264 SINAPI	ELETRICISTA COM ENCARGOS COMPLEMENTARES			H	0,1120000	33,33	3,73
Insumo	00002680 SINAPI	ELETRODUTO DE PVC RIGIDO ROSCAVEL DE 1 1/2", SEM LUVA			M	1,1000000	4,37	4,80
		MO sem LS =>	2,96	LS =>		2,52	MO com LS =>	5,48
		Valor do BDI =>	2,97				Valor com BDI =>	14,27
<b>2.13.2.10</b>	<b>Código Banco</b>	<b>Descrição</b>	<b>Und</b>	<b>Quant.</b>	<b>Valor Unit</b>	<b>Total</b>		
Composição	91944 SINAPI	CAIXA RETANGULAR 4" X 4" BAIXA (0,30 M DO PISO), PVC, INSTALADA EM PAREDE - FORNECIMENTO E INSTALAÇÃO. AF_12/2015	UN	1,0000000	12,21	12,21		
Composição Auxiliar	88629 SINAPI	ARGAMASSA TRAÇO 1:3 (EM VOLUME DE CIMENTO E AREIA MEDIA ÚMIDA), PREPARO MANUAL. AF_08/2019	m³	0,0012000	452,44	0,54		
Composição Auxiliar	88247 SINAPI	AUXILIAR DE ELETRICISTA COM ENCARGOS COMPLEMENTARES	H	0,1660000	24,77	4,11		
Composição Auxiliar	88264 SINAPI	ELETRICISTA COM ENCARGOS COMPLEMENTARES	H	0,1660000	33,33	5,53		
Insumo	00001873 SINAPI	CAIXA DE PASSAGEM, EM PVC, DE 4" X 4", PARA ELETRODUTO FLEXIVEL CORRUGADO	UN	1,0000000	2,03	2,03		
		MO sem LS =>	4,48	LS =>		3,81	MO com LS =>	8,29
		Valor do BDI =>	3,21				Valor com BDI =>	15,42
<b>2.13.2.11</b>	<b>Código Banco</b>	<b>Descrição</b>	<b>Und</b>	<b>Quant.</b>	<b>Valor Unit</b>	<b>Total</b>		
Composição	91944 SINAPI	CAIXA RETANGULAR 4" X 2" BAIXA (0,30 M DO PISO), PVC, INSTALADA EM PAREDE - FORNECIMENTO E INSTALAÇÃO. AF_12/2015	UN	1,0000000	9,84	9,84		
Composição Auxiliar	88629 SINAPI	ARGAMASSA TRAÇO 1:3 (EM VOLUME DE CIMENTO E AREIA MEDIA ÚMIDA), PREPARO MANUAL. AF_08/2019	m³	0,0009000	452,44	0,40		
Composição Auxiliar	88247 SINAPI	AUXILIAR DE ELETRICISTA COM ENCARGOS COMPLEMENTARES	H	0,1450000	24,77	3,59		
Composição Auxiliar	88264 SINAPI	ELETRICISTA COM ENCARGOS COMPLEMENTARES	H	0,1450000	33,33	4,83		
Insumo	00001872 SINAPI	CAIXA DE PASSAGEM, EM PVC, DE 4" X 2", PARA ELETRODUTO FLEXIVEL CORRUGADO	UN	1,0000000	1,02	1,02		
		MO sem LS =>	3,90	LS =>		3,31	MO com LS =>	7,21
		Valor do BDI =>	2,59				Valor com BDI =>	12,43
<b>2.13.3.1</b>	<b>Código Banco</b>	<b>Descrição</b>	<b>Und</b>	<b>Quant.</b>	<b>Valor Unit</b>	<b>Total</b>		
Composição	97586 SINAPI	LUMINÁRIA TIPO CALHA, DE SOBREPOR, COM 2 LÂMPADAS TUBULARES DE 36 W - FORNECIMENTO E INSTALAÇÃO. AF_11/2017	UN	1,0000000	75,15	75,15		
Composição Auxiliar	88247 SINAPI	AUXILIAR DE ELETRICISTA COM ENCARGOS COMPLEMENTARES	H	0,1727000	24,77	4,27		
Composição Auxiliar	88264 SINAPI	ELETRICISTA COM ENCARGOS COMPLEMENTARES	H	0,4144000	33,33	13,81		
Insumo	00003799 SINAPI	LUMINÁRIA DE SOBREPOR EM CHAPA DE AÇO PARA 2 LAMPADAS FLUORESCENTES DE 36" W, ALETADA, COMPLETA (LAMPADAS E REATOR INCLUIDOS)	UN	1,0000000	57,07	57,07		
		MO sem LS =>	8,32	LS =>		7,07	MO com LS =>	15,39
		Valor do BDI =>	19,79				Valor com BDI =>	94,94
<b>2.13.3.2</b>	<b>Código Banco</b>	<b>Descrição</b>	<b>Und</b>	<b>Quant.</b>	<b>Valor Unit</b>	<b>Total</b>		
Composição	97584 SINAPI	LUMINÁRIA TIPO CALHA, DE SOBREPOR, COM 1 LÂMPADA TUBULAR DE 36 W - FORNECIMENTO E INSTALAÇÃO. AF_11/2017	UN	1,0000000	58,86	58,86		
Composição Auxiliar	88247 SINAPI	AUXILIAR DE ELETRICISTA COM ENCARGOS COMPLEMENTARES	H	0,1519000	24,77	3,76		
Composição Auxiliar	88264 SINAPI	ELETRICISTA COM ENCARGOS COMPLEMENTARES	H	0,3645000	33,33	12,14		

# Prefeitura Municipal de Macaúbas

Insumo	Código Banco	Descrição	Material	UN	Quant.	Valor Unit.	Total
LUMINARIA DE SOBREPOR EM CHAPA DE AÇO PARA 1 LAMPADA FLUORESCENTE DE 36" W. ALETADA, COMPLETA (LAMPADA E REATOR INCLUSOS)							
00003780 SINAPI	12329 ORSE	Quadro escolar em fôrma branca com moldura sobre chapa de MDF cru 6mm	MO sem LS =>	UN	1,0000000	42,96	42,96
				LS =>	6,22	MO com LS =>	13,54
				Valor do BDI =>	15,50	Valor com BDI =>	74,36
<b>2.14.1</b>	<b>Código Banco</b>	<b>Descrição</b>	<b>Tipo</b>	<b>Und</b>	<b>Quant.</b>	<b>Valor Unit.</b>	<b>Total</b>
Composição Auxiliar	10549 ORSE	Encargos Complementares - Servente	Provisórios	h	2,5000000	2,08	5,20
Composição Auxiliar	10551 ORSE	Encargos Complementares - Carpinteiro	Provisórios	h	3,0000000	2,02	6,06
Composição Auxiliar	10553 ORSE	Encargos Complementares - Pintor	Provisórios	h	1,5000000	2,11	3,16
Insumo	1623 ORSE	Moldura de madeira 10 x 1,5 cm	Material	m	2,1800000	12,02	26,20
Insumo	2424 ORSE	Verniz poliuretano Verniz poliuretano - galão de 3,6 l	Material	l	0,5000000	19,69	9,84
Insumo	8384 ORSE	Chapa em MDF cru esp: 6mm	Material	m²	1,2100000	14,77	17,87
Insumo	00001213 SINAPI	CARPINTEIRO DE FORMAS	Mão de Obra	H	3,0000000	28,04	84,12
Insumo	00001338 SINAPI	CHAPA DE LAMINADO MELAMINICO, LISO BRILHANTE, DE *1,25 X 3,08* M, E = 0,8 MM	Material	m²	1,0500000	23,60	24,78
Insumo	00001339 SINAPI	COLA A BASE DE RESINA SINTETICA PARA CHAPA DE LAMINADO MELAMINICO	Material	KG	0,1000000	23,66	2,36
Insumo	00003767 SINAPI	LIXA EM FOLHA PARA PAREDE OU MADEIRA, NUMERO 120 (COR VERMELHA)	Material	UN	0,6000000	0,36	0,21
Insumo	00004783 SINAPI	PINTOR	Mão de Obra	H	1,5000000	28,04	42,06
Insumo	00005067 SINAPI	PREGO DE AÇO POLIDO COM CABECA 16 X 24 (2 1/4 X 12)	Material	KG	0,2000000	8,73	1,74
Insumo	00006111 SINAPI	SERVENTE DE OBRAS	Mão de Obra	H	2,5000000	16,53	41,32
				MO sem LS =>	90,54	MO com LS =>	167,50
				Valor do BDI =>	69,77	Valor com BDI =>	334,69
<b>2.14.2</b>	<b>Código Banco</b>	<b>Descrição</b>	<b>Tipo</b>	<b>Und</b>	<b>Quant.</b>	<b>Valor Unit.</b>	<b>Total</b>
Composição Auxiliar	2450 ORSE	Limpeza geral	Provisórios	m²	1,0000000	2,15	2,15
Insumo	10549 ORSE	Encargos Complementares - Servente	Material	h	0,1000000	2,08	0,20
Insumo	1997 ORSE	Sabão em pó	Material	kg	0,0050000	5,10	0,02
Insumo	2414 ORSE	Vassoura piaçava	Material	un	0,0500000	5,76	0,28
Insumo	00006111 SINAPI	SERVENTE DE OBRAS	Mão de Obra	H	0,1000000	16,53	1,65
				MO sem LS =>	0,89	MO com LS =>	1,65
				Valor do BDI =>	0,56	Valor com BDI =>	2,71
<b>3.1.1</b>	<b>Código Banco</b>	<b>Descrição</b>	<b>Tipo</b>	<b>Und</b>	<b>Quant.</b>	<b>Valor Unit.</b>	<b>Total</b>
Composição Auxiliar	4176 ORSE	Locação de construção de edificação entre 200 e 1000 m², inclusive execução de gabarito de madeira	Locação de Edificações	m²	1,0000000	5,53	5,53
Composição Auxiliar	10549 ORSE	Encargos Complementares - Servente	Provisórios	h	0,0400000	2,08	0,08
Composição Auxiliar	10551 ORSE	Encargos Complementares - Carpinteiro	Provisórios	h	0,0400000	2,02	0,08
Insumo	48 ORSE	Auxiliar topografia - T4 - Segundo grau completo - DNIT - Mês de ref.: 10/19	Mão de Obra	h	0,0200000	34,78	0,69

# Prefeitura Municipal de Macaúbas

Insumo	70 ORSE	Topográfico - T2 - Fonte DNIT - Mês de ref.: 10/19	Mão de Obra	h	0,0200000	58,01	1,16	
Insumo	1569 ORSE	Madeira mista serrada (barrote) 6 x 6cm - 0,0036 m3/m (angelim, louro)	Material	m	0,1300000	5,39	0,70	
Insumo	00000345 SINAPI	ARAME GALVANIZADO 18 BWG, 1,24MM (0,009 KG/M)	Material	KG	0,0200000	13,20	0,26	
Insumo	00001213 SINAPI	CARPINTEIRO DE FORMAS	Mão de Obra	H	0,0400000	28,04	1,12	
Insumo	00005067 SINAPI	PREGO DE ACO POLIDO COM CABECA 16 X 24 (2 1/4 X 12)	Material	KG	0,0120000	8,73	0,10	
Insumo	00006111 SINAPI	SERVENTE DE OBRAS	Mão de Obra	H	0,0400000	16,53	0,66	
Insumo	00010567 SINAPI	TABUA DE MADEIRA NAO APARELHADA *2,5 X 23* CM (1 x 9 ") PINUS, MISTA OU EQUIVALENTE DA REGIAO	Material	M	0,1500000	4,56	0,68	
			MO sem LS =>	1,96	LS =>	1,67	MO com LS =>	3,63
			Valor do BDI =>	1,45			Valor com BDI =>	6,98
<b>3.2.3</b>			<b>Tipo</b>	<b>Und</b>	<b>Quant.</b>	<b>Valor Unit</b>	<b>Total</b>	
Composição	94097 SINAPI	PREPARO DE FUNDO DE VALA COM LARGURA MENOR QUE 1,5 M, EM LOCAL COM NIVEL BAIXO DE INTERFERENCIA. AF_06/2016	MOV/T - MOVIMENTO DE TERRA	m²	1,0000000	6,99	6,99	
Composição Auxiliar	91533 SINAPI	COMPACTADOR DE SOLOS DE PERCUSSÃO (SOQUETE) COM MOTOR A GASOLINA 4 TEMPOS, POTÊNCIA 4 CV - CHP DIURNO. AF_08/2015	CHOR - CUSTOS HORÁRIOS DE MÁQUINAS E EQUIPAMENTOS	CHP	0,0030000	44,50	0,13	
Composição Auxiliar	91534 SINAPI	COMPACTADOR DE SOLOS DE PERCUSSÃO (SOQUETE) COM MOTOR A GASOLINA 4 TEMPOS, POTÊNCIA 4 CV - CHI DIURNO. AF_08/2015	CHOR - CUSTOS HORÁRIOS DE MÁQUINAS E EQUIPAMENTOS	CHI	0,0030000	40,82	0,12	
Composição Auxiliar	88309 SINAPI	PEDREIRO COM ENCARGOS COMPLEMENTARES	SEDI - SERVIÇOS DIVERSOS	H	0,1040000	32,99	3,43	
Composição Auxiliar	88316 SINAPI	SERVENTE COM ENCARGOS COMPLEMENTARES	SEDI - SERVIÇOS DIVERSOS	H	0,1560000	21,28	3,31	
			MO sem LS =>	3,11	LS =>	2,65	MO com LS =>	5,76
			Valor do BDI =>	1,84			Valor com BDI =>	8,83
<b>3.2.4</b>			<b>Tipo</b>	<b>Und</b>	<b>Quant.</b>	<b>Valor Unit</b>	<b>Total</b>	
Composição	4915671 SICRO3	Reatero e compactação com soquete vibratório		m³	1,0000000	21,93	21,93	
<b>A</b>		<b>Equipamentos</b>	<b>Quantidade</b>	<b>Utilização Operativa</b>	<b>Improdutiva</b>	<b>Custo Operacional Operativa</b>	<b>Custo Horário Improdutiva</b>	
Insumo	E9647 SICRO3	Compactador manual com soquete vibratório - 4,1 kW	1,0000000	1,00	0,00	4,9625	0,3895	
						<b>Custo Horário de Equipamentos =&gt;</b>	<b>4,9625</b>	
<b>B</b>		<b>Mão de Obra</b>	<b>Quantidade</b>			<b>Salário Hora</b>	<b>Custo Horário</b>	
Insumo	P9824 SICRO3	Servente	2,0000000			28,3350	56,6700	
						<b>Custo Horário da Mão de Obra =&gt;</b>	<b>56,6700</b>	
						<b>Adc.M.O. - Ferramentas ( 0,9%) =&gt;</b>	<b>0,0000</b>	
						<b>Custo Horário de Execução =&gt;</b>	<b>61,6325</b>	
						<b>Fator de Influencia da Chuva - FIC =&gt;</b>	<b>0,0000</b>	
						<b>Custo do FIC =&gt;</b>	<b>0,0000</b>	
						<b>Produção de Equipe =&gt;</b>	<b>2,8100</b>	
						<b>Custo Unitário de Execução =&gt;</b>	<b>21,9332</b>	
			MO sem LS =>	10,90	LS =>	9,27	MO com LS =>	20,17
			Valor do BDI =>	5,77			Valor com BDI =>	27,70

# Prefeitura Municipal de Macaúbas

3.3.1.2	Código Banco	Descrição	Tipo	Und	Quant.	Valor Unit	Total
Composição	96617 SINAPI	LASTRO DE CONCRETO MAGRO, APLICADO EM BLOCOS DE COROAMENTO OU SAPATAS, ESPESURA DE 3 CM. AF_08/2017	FUES - FUNDAÇÕES E ESTRUTURAS	m²	1,0000000	15,90	15,90
Composição Auxiliar	94968 SINAPI	CONCRETO MAGRO PARA LASTRO. TRAÇO 1:4:5:4:5 (CIMENTO/ÁREA MÉDIA/BRITA 1) - PREPARO MECÂNICO COM BETONEIRA 600 L. AF_07/2016	FUES - FUNDAÇÕES E ESTRUTURAS	m³	0,0339000	256,13	8,68
Composição Auxiliar	88309 SINAPI	PEDREIRO COM ENCARGOS COMPLEMENTARES	SEDI - SERVIÇOS DIVERSOS	H	0,1863000	32,99	6,14
Composição Auxiliar	88316 SINAPI	SERVELENTE COM ENCARGOS COMPLEMENTARES	SEDI - SERVIÇOS DIVERSOS	H	0,0508000	21,28	1,08
				MO sem LS =>	4,65	LS =>	8,60
				Valor do BDI =>	4,18	Valor com BDI =>	20,08
3.3.1.3	Código Banco	Descrição	Tipo	Und	Quant.	Valor Unit	Total
Composição	7585 ORSE	Forma plana para sapatas, em madeira maciça, 05 usos, inclusive escoramento	Formas	m²	1,0000000	41,92	41,92
Composição Auxiliar	10549 ORSE	Encargos Complementares - Servente	Provisórios	h	0,2150000	2,08	0,44
Composição Auxiliar	10551 ORSE	Encargos Complementares - Carpinteiro	Provisórios	h	0,8600000	2,02	1,73
Insumo	1569 ORSE	Madeira mista serrada (barrote) 6 x 6cm - 0,0036 m3/m (angelim, louro)	Material	m	0,7032000	5,39	3,79
Insumo	6995 ORSE	Madeira mista serrada (sarrafo) 2,2 x 5,5cm - 0,00121 m³/m	Material	m	0,0780000	2,16	0,16
Insumo	00001213 SINAPI	CARPINTEIRO DE FORMAS	Mão de Obra	H	0,8600000	28,04	24,11
Insumo	00002692 SINAPI	DESMOLDANTE PROTETOR PARA FORMAS DE MADEIRA, DE BASE OLEOSA EMULSIONADA EM AGUA	Material	L	0,0200000	3,49	0,06
Insumo	00005061 SINAPI	PREGO DE AÇO POLIDO COM CABECA 18 X 27 (2 1/2 X 10)	Material	KG	0,1250000	8,06	1,00
Insumo	00006111 SINAPI	SERVELENTE DE OBRAS	Mão de Obra	H	0,2150000	16,53	3,55
Insumo	00010567 SINAPI	TABUA DE MADEIRA NÃO APARELHADA *2,5 X 23* CM (1 x 9 *) PINUS, MISTA OU EQUIVALENTE DA REGIÃO	Material	M	1,2500000	4,56	5,70
Insumo	00043132 SINAPI	ARAME RECOZIDO 16 BWG, D = 1,65 MM (0,016 KG/M) OU 18 BWG, D = 1,25 MM (0,01 KG/M)	Material	KG	0,1500000	9,26	1,38
				MO sem LS =>	14,95	LS =>	27,66
				Valor do BDI =>	11,04	Valor com BDI =>	52,96
3.3.1.4	Código Banco	Descrição	Tipo	Und	Quant.	Valor Unit	Total
Composição	96546 SINAPI	ARMAÇÃO DE BLOCO, VIGA BALDRAME OU SAPATA UTILIZANDO AÇO CA-50 DE 10 MM - MONTAGEM. AF_06/2017	FUES - FUNDAÇÕES E ESTRUTURAS	KG	1,0000000	8,37	8,37
Composição Auxiliar	92794 SINAPI	CORTE E DOBRA DE AÇO CA-50 DIÂMETRO DE 10,0 MM, UTILIZADO EM ESTRUTURAS DIVERSAS, EXCETO LAJES. AF_12/2015	FUES - FUNDAÇÕES E ESTRUTURAS	KG	1,0000000	4,46	4,46
Composição Auxiliar	88238 SINAPI	AJUDANTE DE ARMADOR COM ENCARGOS COMPLEMENTARES	SEDI - SERVIÇOS DIVERSOS	H	0,0290000	24,23	0,70
Composição Auxiliar	88245 SINAPI	ARMADOR COM ENCARGOS COMPLEMENTARES	SEDI - SERVIÇOS DIVERSOS	H	0,0890000	32,81	2,92
Insumo	00043132 SINAPI	ARAME RECOZIDO 16 BWG, D = 1,65 MM (0,016 KG/M) OU 18 BWG, D = 1,25 MM (0,01 KG/M)	Material	KG	0,0250000	9,26	0,23
Insumo	00039017 SINAPI	ESPACADOR / DISTANCIADOR CIRCULAR COM ENTRADA LATERAL - EM PLÁSTICO, PARA VERGALHAO *4,2 A 12,5* MM, COBRIMENTO 20 MM	Material	UN	0,4655000	0,13	0,06
				MO sem LS =>	1,87	LS =>	3,46
				Valor do BDI =>	2,20	Valor com BDI =>	10,57
3.3.2.2	Código Banco	Descrição	Tipo	Und	Quant.	Valor Unit	Total

# Prefeitura Municipal de Macaúbas

Composição	Código Banco	Descrição	Tipo	Und	Quant.	Valor Unit	Total
Composição	96536 SINAPI	FABRICAÇÃO, MONTAGEM E DESMONTAGEM DE FÓRMA PARA VIGA BALDRAME, EM MADEIRA SERRADA, E=25 MM, 4 UTILIZAÇÕES. AF_06/2017	FUES - FUNDAÇÕES E ESTRUTURAS	m²	1,0000000	63,82	63,82
Composição Auxiliar	91692 SINAPI	SERRA CIRCULAR DE BANCADA COM MOTOR ELÉTRICO POTÊNCIA DE 5HP, COM COIFA PARA DISCO 10" - CHP DIURNO. AF_08/2015	CHOR - CUSTOS HORÁRIOS DE MÁQUINAS E EQUIPAMENTOS	CHP	0,0170000	42,19	0,71
Composição Auxiliar	91693 SINAPI	SERRA CIRCULAR DE BANCADA COM MOTOR ELÉTRICO POTÊNCIA DE 5HP, COM COIFA PARA DISCO 10" - CHI DIURNO. AF_08/2015	CHOR - CUSTOS HORÁRIOS DE MÁQUINAS E EQUIPAMENTOS	CHI	0,0140000	40,19	0,56
Composição Auxiliar	88239 SINAPI	AJUDANTE DE CARPANTEIRO COM ENCARGOS COMPLEMENTARES	SEDI - SERVIÇOS DIVERSOS	H	0,4710000	26,83	12,63
Composição Auxiliar	88262 SINAPI	CARPANTEIRO DE FORMAS COM ENCARGOS COMPLEMENTARES	SEDI - SERVIÇOS DIVERSOS	H	1,1450000	32,79	37,54
Insumo	00002692 SINAPI	DESMOLDANTE PROTETOR PARA FORMAS DE MADEIRA, DE BASE OLEOSA EMULSIONADA EM AGUA	Material	L	0,0170000	3,49	0,05
Insumo	00004491 SINAPI	PONTALETE DE MADEIRA NAO APARELHADA *7,5 X 7,5* CM (3 X 3 ") PINUS, MISTA OU EQUIVALENTE DA REGIAO	Material	M	0,6050000	3,70	2,23
Insumo	00040304 SINAPI	PREGO DE ACO POLIDO COM CABECA DUPLA 17 X 27 (2 1/2 X 11)	Material	KG	0,0340000	10,11	0,34
Insumo	00005073 SINAPI	PREGO DE ACO POLIDO COM CABECA 17 X 24 (2 1/4 X 11)	Material	KG	0,0260000	8,35	0,21
Insumo	00004517 SINAPI	SARRAFO DE MADEIRA NAO APARELHADA *2,5 X 7,5* CM (1 X 3 ") PINUS, MISTA OU EQUIVALENTE DA REGIAO	Material	M	0,5670000	1,33	0,75
Insumo	00006189 SINAPI	TABUA DE MADEIRA NAO APARELHADA *2,5 X 30* CM, CEDRINHO OU EQUIVALENTE DA REGIAO	Material	M	1,0080000	8,74	8,80
				MO sem LS =>	23,76	LS =>	43,96
				Valor do BDI =>	16,81	Valor com BDI =>	80,63
<b>3.4.1.1</b>	<b>Código Banco</b>	<b>Descrição</b>	<b>Tipo</b>	<b>Und</b>	<b>Quant.</b>	<b>Valor Unit</b>	<b>Total</b>
Composição	92468 SINAPI	MONTAGEM E DESMONTAGEM DE FORMA DE VIGA, ESCORAMENTO METÁLICO, PÉ-DIREITO SIMPLES, EM CHAPA DE MADEIRA PLASTIFICADA, 10 UTILIZAÇÕES. AF_12/2015	FUES - FUNDAÇÕES E ESTRUTURAS	m²	1,0000000	77,88	77,88
Composição Auxiliar	92266 SINAPI	FABRICAÇÃO DE FORMA PARA VIGAS, EM CHAPA DE MADEIRA COMPENSADA PLASTIFICADA, E = 18 MM. AF_12/2015	FUES - FUNDAÇÕES E ESTRUTURAS	m²	0,1650000	100,84	16,63
Composição Auxiliar	88239 SINAPI	AJUDANTE DE CARPANTEIRO COM ENCARGOS COMPLEMENTARES	SEDI - SERVIÇOS DIVERSOS	H	0,2370000	26,83	6,35
Composição Auxiliar	88262 SINAPI	CARPANTEIRO DE FORMAS COM ENCARGOS COMPLEMENTARES	SEDI - SERVIÇOS DIVERSOS	H	1,2910000	32,79	42,33
Insumo	00002692 SINAPI	DESMOLDANTE PROTETOR PARA FORMAS DE MADEIRA, DE BASE OLEOSA EMULSIONADA EM AGUA	Material	L	0,0040000	3,49	0,01
Insumo	00040287 SINAPI	LOCAÇÃO DE BARRA DE ANCORAGEM DE 0,80 A 1,20 M DE EXTENSAO, COM ROSCA DE 5/8", INCLUINDO PORCA E FLANGE	Equipamento	MES	0,4740000	2,19	1,03
Insumo	00040339 SINAPI	LOCAÇÃO DE CRUZETA PARA ESCORA METALICA	Equipamento	MES	1,1860000	2,19	2,59
Insumo	00010749 SINAPI	LOCAÇÃO DE ESCORA METALICA TELESCOPICA, COM ALTURA REGULAVEL DE *1,80* A *3,20* M, COM CAPACIDADE DE CARGA DE NO MINIMO 1000 KGF (10 KN), INCLUSO TRIPE E FORCADO	Equipamento	MES	1,1860000	4,00	4,74
Insumo	00040275 SINAPI	LOCAÇÃO DE VIGA SANDUICHE METALICA VAZADA PARA TRAVAMENTO DE PILARES, ALTURA DE *8* CM, LARGURA DE *6* CM E EXTENSAO DE 2 M	Equipamento	MES	0,3560000	8,75	3,11
Insumo	00004491 SINAPI	PONTALETE DE MADEIRA NAO APARELHADA *7,5 X 7,5* CM (3 X 3 ") PINUS, MISTA OU EQUIVALENTE DA REGIAO	Material	M	0,2080000	3,70	0,76
Insumo	00040304 SINAPI	PREGO DE ACO POLIDO COM CABECA DUPLA 17 X 27 (2 1/2 X 11)	Material	KG	0,0330000	10,11	0,33
				MO sem LS =>	26,53	LS =>	49,08
				Valor do BDI =>	20,51	Valor com BDI =>	98,39
<b>3.4.1.2</b>	<b>Código Banco</b>	<b>Descrição</b>	<b>Tipo</b>	<b>Und</b>	<b>Quant.</b>	<b>Valor Unit</b>	<b>Total</b>



# Prefeitura Municipal de Macaúbas

Composição	92777 SINAPI	ARMAÇÃO DE PILAR OU VIGA DE UMA ESTRUTURA CONVENCIONAL DE CONCRETO ARMADO EM UMA EDIFICAÇÃO TÁRREA OU SOBRADO UTILIZANDO AÇO CA-50 DE 8,0 MM - MONTAGEM: AF_12/2015	FUES - FUNDAÇÕES E ESTRUTURAS	KG	1,0000000	10,07	10,07
Composição Auxiliar	92793 SINAPI	CORTE E DOBRA DE AÇO CA-50, DIÂMETRO DE 6,0 MM, UTILIZADO EM ESTRUTURAS DIVERSAS. EXCETO LAJES: AF_12/2015	FUES - FUNDAÇÕES E ESTRUTURAS	KG	1,0000000	5,06	5,06
Composição Auxiliar	88238 SINAPI	AJUDANTE DE ARMADOR COM ENCARGOS COMPLEMENTARES	SEDI - SERVIÇOS DIVERSOS	H	0,0209000	24,23	0,50
Composição Auxiliar	88245 SINAPI	ARMADOR COM ENCARGOS COMPLEMENTARES	SEDI - SERVIÇOS DIVERSOS	H	0,1278000	32,81	4,19
Insumo	00043132 SINAPI	ARAME RECOZIDO 16 BWG, D = 1,65 MM (0,016 KG/M) OU 18 BWG, D = 1,25 MM (0,01 KG/M)	Material	KG	0,0250000	9,26	0,23
Insumo	00039017 SINAPI	ESPACADOR / DISTANCIADOR CIRCULAR COM ENTRADA LATERAL EM PLASTICO, PARA VERGALHAO *4,2 A 12,5* MM, COBRIMENTO 20 MM	Material	UN	0,7430000	0,13	0,09
			MO sem LS =>	2,55	LS =>	2,16	MO com LS =>
			Valor do BDI =>	2,65	Valor com BDI =>	4,71	12,72
<b>3.4.1.3</b>	<b>Código Banco</b>	<b>Descrição</b>	<b>Tipo</b>	<b>Und</b>	<b>Quant.</b>	<b>Valor Unit</b>	<b>Total</b>
Composição	92778 SINAPI	ARMAÇÃO DE PILAR OU VIGA DE UMA ESTRUTURA CONVENCIONAL DE CONCRETO ARMADO EM UMA EDIFICAÇÃO TÁRREA OU SOBRADO UTILIZANDO AÇO CA-50 DE 10,0 MM - MONTAGEM: AF_12/2015	FUES - FUNDAÇÕES E ESTRUTURAS	KG	1,0000000	8,26	8,26
Composição Auxiliar	92794 SINAPI	CORTE E DOBRA DE AÇO CA-50, DIÂMETRO DE 10,0 MM, UTILIZADO EM ESTRUTURAS DIVERSAS. EXCETO LAJES: AF_12/2015	FUES - FUNDAÇÕES E ESTRUTURAS	KG	1,0000000	4,46	4,46
Composição Auxiliar	88238 SINAPI	AJUDANTE DE ARMADOR COM ENCARGOS COMPLEMENTARES	SEDI - SERVIÇOS DIVERSOS	H	0,0156000	24,23	0,37
Composição Auxiliar	88245 SINAPI	ARMADOR COM ENCARGOS COMPLEMENTARES	SEDI - SERVIÇOS DIVERSOS	H	0,0956000	32,81	3,13
Insumo	00043132 SINAPI	ARAME RECOZIDO 16 BWG, D = 1,65 MM (0,016 KG/M) OU 18 BWG, D = 1,25 MM (0,01 KG/M)	Material	KG	0,0250000	9,26	0,23
Insumo	00039017 SINAPI	ESPACADOR / DISTANCIADOR CIRCULAR COM ENTRADA LATERAL EM PLASTICO, PARA VERGALHAO *4,2 A 12,5* MM, COBRIMENTO 20 MM	Material	UN	0,5430000	0,13	0,07
			MO sem LS =>	1,83	LS =>	1,55	MO com LS =>
			Valor do BDI =>	2,17	Valor com BDI =>	3,38	10,43
<b>3.4.1.4</b>	<b>Código Banco</b>	<b>Descrição</b>	<b>Tipo</b>	<b>Und</b>	<b>Quant.</b>	<b>Valor Unit</b>	<b>Total</b>
Composição	92775 SINAPI	ARMAÇÃO DE PILAR OU VIGA DE UMA ESTRUTURA CONVENCIONAL DE CONCRETO ARMADO EM UMA EDIFICAÇÃO TÁRREA OU SOBRADO UTILIZANDO AÇO CA-60 DE 5,0 MM - MONTAGEM: AF_12/2015	FUES - FUNDAÇÕES E ESTRUTURAS	KG	1,0000000	15,05	15,05
Composição Auxiliar	92791 SINAPI	CORTE E DOBRA DE AÇO CA-60, DIÂMETRO DE 5,0 MM, UTILIZADO EM ESTRUTURAS DIVERSAS. EXCETO LAJES: AF_12/2015	FUES - FUNDAÇÕES E ESTRUTURAS	KG	1,0000000	6,43	6,43
Composição Auxiliar	88238 SINAPI	AJUDANTE DE ARMADOR COM ENCARGOS COMPLEMENTARES	SEDI - SERVIÇOS DIVERSOS	H	0,0367000	24,23	0,88
Composição Auxiliar	88245 SINAPI	ARMADOR COM ENCARGOS COMPLEMENTARES	SEDI - SERVIÇOS DIVERSOS	H	0,2245000	32,81	7,36
Insumo	00043132 SINAPI	ARAME RECOZIDO 16 BWG, D = 1,65 MM (0,016 KG/M) OU 18 BWG, D = 1,25 MM (0,01 KG/M)	Material	KG	0,0250000	9,26	0,23
Insumo	00039017 SINAPI	ESPACADOR / DISTANCIADOR CIRCULAR COM ENTRADA LATERAL EM PLASTICO, PARA VERGALHAO *4,2 A 12,5* MM, COBRIMENTO 20 MM	Material	UN	1,1900000	0,13	0,15
			MO sem LS =>	5,10	LS =>	4,34	MO com LS =>
			Valor do BDI =>	3,96	Valor com BDI =>	9,44	19,01
<b>3.4.1.5</b>	<b>Código Banco</b>	<b>Descrição</b>	<b>Tipo</b>	<b>Und</b>	<b>Quant.</b>	<b>Valor Unit</b>	<b>Total</b>

# Prefeitura Municipal de Macaúbas

Composição	Código	Banco	Descrição	Und	Quant.	Valor Unit	Total
Composição	92733	SINAPI	CONCRETAGEM DE VIGAS E LAJES. FCK=20 MPa. PARA LAJES MACIÇAS OU NERVURADAS COM JERICAS EM CREMALHEIRA EM EDIFICAÇÃO DE MULTIPAVIMENTOS ATÉ 16 ANDARES. COM ÁREA MÉDIA DE LAJES MENOR OU IGUAL A 20 M² - LANÇAMENTO, ADENSAMENTO E ACABAMENTO. AF_12/2015	m³	1,00000000	330,01	330,01
Composição Auxiliar	90586	SINAPI	VIBRADOR DE IMERSÃO, DIÂMETRO DE PONTEIRA 45MM, MOTOR ELÉTRICO TRIFÁSICO POTÊNCIA DE 2 CV - CHP DIURNO. AF_06/2015	CHP	0,10600000	1,18	0,12
Composição Auxiliar	90587	SINAPI	VIBRADOR DE IMERSÃO, DIÂMETRO DE PONTEIRA 45MM, MOTOR ELÉTRICO TRIFÁSICO POTÊNCIA DE 2 CV - CHI DIURNO. AF_06/2015	CHI	0,10600000	0,24	0,02
Composição Auxiliar	88262	SINAPI	CARPINTEIRO DE FORMAS COM ENCARGOS COMPLEMENTARES	H	0,21200000	32,79	6,95
Composição Auxiliar	88309	SINAPI	PEDREIRO COM ENCARGOS COMPLEMENTARES	H	0,84900000	32,99	28,00
Composição Auxiliar	88316	SINAPI	SERVENTE COM ENCARGOS COMPLEMENTARES	H	2,83300000	21,28	60,28
Insumo	00034492	SINAPI	CONCRETO USINADO BOMBEAVEL, CLASSE DE RESISTENCIA C20, COM BRITA 0 E 1, SLUMP = 100 +/- 20 MM, EXCLUI SERVIÇO DE BOMBEAMENTO (NBR 8953)	m³	1,10300000	212,73	234,64
				MO sem LS =>	41,96	LS =>	35,67
				MO com LS =>		MO com LS =>	77,63
				Valor do BDI =>	86,92	Valor do BDI =>	416,93
<b>3.4.2.1.4</b>				<b>Tipo</b>	<b>Und</b>	<b>Quant.</b>	<b>Valor Unit</b>
Composição	92718	SINAPI	CONCRETAGEM DE PILARES, FCK = 25 MPa, COM USO DE BALDES EM EDIFICAÇÃO COM SEÇÃO MÉDIA DE PILARES MENOR OU IGUAL A 0,25 M² - LANÇAMENTO, ADENSAMENTO E ACABAMENTO. AF_12/2015	m³	1,00000000	481,58	481,58
Composição Auxiliar	90586	SINAPI	VIBRADOR DE IMERSÃO, DIÂMETRO DE PONTEIRA 45MM, MOTOR ELÉTRICO TRIFÁSICO POTÊNCIA DE 2 CV - CHP DIURNO. AF_06/2015	CHP	0,67200000	1,18	0,79
Composição Auxiliar	90587	SINAPI	VIBRADOR DE IMERSÃO, DIÂMETRO DE PONTEIRA 45MM, MOTOR ELÉTRICO TRIFÁSICO POTÊNCIA DE 2 CV - CHI DIURNO. AF_06/2015	CHI	1,17400000	0,24	0,28
Composição Auxiliar	88262	SINAPI	CARPINTEIRO DE FORMAS COM ENCARGOS COMPLEMENTARES	H	1,84600000	32,79	60,53
Composição Auxiliar	88309	SINAPI	PEDREIRO COM ENCARGOS COMPLEMENTARES	H	1,84600000	32,99	60,89
Composição Auxiliar	88316	SINAPI	SERVENTE COM ENCARGOS COMPLEMENTARES	H	5,53800000	21,28	117,84
Insumo	00034493	SINAPI	CONCRETO USINADO BOMBEAVEL, CLASSE DE RESISTENCIA C25, COM BRITA 0 E 1, SLUMP = 100 +/- 20 MM, EXCLUI SERVIÇO DE BOMBEAMENTO (NBR 8953)	m³	1,10300000	218,73	241,25
				MO sem LS =>	106,77	LS =>	90,76
				MO com LS =>		MO com LS =>	197,53
				Valor do BDI =>	126,84	Valor do BDI =>	608,42
<b>3.4.2.2.1</b>				<b>Tipo</b>	<b>Und</b>	<b>Quant.</b>	<b>Valor Unit</b>
Composição	74202/001	SINAPI	LAJE PRE-MOLDADA P/FORRO, SOBRECARGA 100KG/M2, VAOS ATE 3,50M/E=8CM, CLAJOTAS E CAP.C/CONC FCK=20MPA, 3CM, INTER-EIXO 38CM, C/ESCORAMENTO (REAPR.3X) E FERRAGEM NEGATIVA	m²	1,00000000	64,25	64,25
Composição Auxiliar	92874	SINAPI	LANÇAMENTO COM USO DE BOMBA, ADENSAMENTO E ACABAMENTO DE CONCRETO EM ESTRUTURAS. AF_12/2015	m³	0,03300000	38,55	1,27
Composição Auxiliar	94970	SINAPI	CONCRETO FCK = 20MPA, TRACO 1:2:7,3 (CIMENTO/ AREIA MÉDIA/ BRITA 1) - PREPARO MECÂNICO COM BETONEIRA 600 L. AF_07/2016	m³	0,03300000	296,97	9,80
Composição Auxiliar	88239	SINAPI	AJUDANTE DE CARPINTEIRO COM ENCARGOS COMPLEMENTARES	H	0,16000000	26,83	4,29
Composição Auxiliar	88262	SINAPI	CARPINTEIRO DE FORMAS COM ENCARGOS COMPLEMENTARES	H	0,16000000	32,79	5,24
Composição Auxiliar	88309	SINAPI	PEDREIRO COM ENCARGOS COMPLEMENTARES	H	0,35000000	32,99	11,54

# Prefeitura Municipal de Macaúbas

Composição Auxiliar	88316 SINAPI	SERVENTE COM ENCARGOS COMPLEMENTARES	SEDI - SERVIÇOS DIVERSOS	H	0,3600000	21,28	7,66
Insumo	00043059 SINAPI	ACO CA-60, 4,2 MM, OU 5,0 MM, OU 6,0 MM, OU 7,0 MM, VERGALHAO	Material	KG	0,4710000	3,42	1,61
Insumo	00003736 SINAPI	LAJE PRE-MOLDADA CONVENCIONAL (LAJOTAS + VIGOTAS) PARA FORRO UNIDIRECIONAL, SOBRECARGA DE 100 KG/M2, VAO ATE 4,00 M (SEM COLCACAO)	Material	m²	1,0000000	20,05	20,05
Insumo	00004491 SINAPI	PONTALETE DE MADEIRA NAO APARELHADA *7,5 X 7,5* CM (3 X 3 ") PINUS, MISTA OU EQUIVALENTE DA REGIAO	Material	M	0,2900000	3,70	1,07
Insumo	00005061 SINAPI	PREGO DE ACO POLIDO COM CABECA 18 X 27 (2 1/2 X 10)	Material	KG	0,0300000	8,06	0,24
Insumo	00006189 SINAPI	TABUA DE MADEIRA NAO APARELHADA *2,5 X 30* CM, CEDRINHO OU EQUIVALENTE DA REGIAO	Material	M	0,1700000	8,74	1,48
				MO sem LS =>	14,81	LS =>	27,40
				Valor do BDI =>	16,92	Valor do BDI =>	81,17
				MO sem LS =>	14,81	LS =>	27,40
				Valor do BDI =>	16,92	Valor do BDI =>	81,17
<b>3.5.2</b>	<b>Código Banco</b>	<b>Descrição</b>	<b>Tipo</b>	<b>Und</b>	<b>Quant.</b>	<b>Valor Unit</b>	<b>Total</b>
Composição	93202 SINAPI	FIXAÇÃO (ENCUNHAMEN TO) DE ALVENARIA DE VEDAÇÃO COM TIJOLO MACIÇO. AF_03/2016	FUES - FUNDAÇÕES E ESTRUTURAS	M	1,0000000	25,03	25,03
Composição Auxiliar	87294 SINAPI	ARGAMASSA TRAÇO 1:2:9 (EM VOLUME DE CIMENTO, CAL E AREIA MÉDIA ÚMIDA) PARA EMBOÇO/MASSA ÚNICA/ASSENTAMENTO DE ALVENARIA DE VEDAÇÃO, PREPARO MECÂNICO COM BETONEIRA 600 L. AF_08/2019	SEDI - SERVIÇOS DIVERSOS	m³	0,0052000	379,53	1,97
Composição Auxiliar	88309 SINAPI	PEDREIRO COM ENCARGOS COMPLEMENTARES	SEDI - SERVIÇOS DIVERSOS	H	0,5290000	32,99	17,45
Composição Auxiliar	88316 SINAPI	SERVENTE COM ENCARGOS COMPLEMENTARES	SEDI - SERVIÇOS DIVERSOS	H	0,1060000	21,28	2,25
Insumo	00007258 SINAPI	TIJOLO CERAMICO MACIÇO *5 X 10 X 20* CM	Material	UN	11,2000000	0,30	3,36
				MO sem LS =>	9,41	LS =>	17,41
				Valor do BDI =>	6,59	Valor do BDI =>	31,62
<b>3.5.3</b>	<b>Código Banco</b>	<b>Descrição</b>	<b>Tipo</b>	<b>Und</b>	<b>Quant.</b>	<b>Valor Unit</b>	<b>Total</b>
Composição	93189 SINAPI	VERGA MOLDADA IN LOCO EM CONCRETO PARA PORTAS COM MAIS DE 1,5 M DE VAO. AF_03/2016	FUES - FUNDAÇÕES E ESTRUTURAS	M	1,0000000	51,95	51,95
Composição Auxiliar	92270 SINAPI	FABRICAÇÃO DE FORMA PARA VIGAS, COM MADEIRA SERRADA, E = 25 MM. AF_12/2015	FUES - FUNDAÇÕES E ESTRUTURAS	m²	0,4000000	58,45	23,38
Composição Auxiliar	92793 SINAPI	CORTE E DOBRA DE AÇO CA-50, DIÂMETRO DE 6,0 MM, UTILIZADO EM ESTRUTURAS DIVERSAS, EXCETO LAJES. AF_12/2015	FUES - FUNDAÇÕES E ESTRUTURAS	KG	0,7900000	5,06	3,99
Composição Auxiliar	94970 SINAPI	CONCRETO FCK = 20MPA, TRAÇO 1:2:3 (CIMENTO/AREIA MÉDIA/ BRITA 1) - PREPARO MECÂNICO COM BETONEIRA 600 L. AF_07/2016	FUES - FUNDAÇÕES E ESTRUTURAS	m³	0,0240000	296,97	7,12
Composição Auxiliar	88309 SINAPI	PEDREIRO COM ENCARGOS COMPLEMENTARES	SEDI - SERVIÇOS DIVERSOS	H	0,3500000	32,99	11,54
Composição Auxiliar	88316 SINAPI	SERVENTE COM ENCARGOS COMPLEMENTARES	SEDI - SERVIÇOS DIVERSOS	H	0,1750000	21,28	3,72
Insumo	00002692 SINAPI	DESMOLDANTE PROTETOR PARA FORMAS DE MADEIRA, DE BASE OLEOSA EMULSIONADA EM AGUA	Material	L	0,0070000	3,49	0,02
Insumo	000039017 SINAPI	ESPACADOR / DISTANCIADOR CIRCULAR COM ENTRADA LATERAL, EM PLASTICO, PARA VERGALHAO *4,2 A 12,5* MM, COBRIMENTO 20 MM	Material	UN	6,0000000	0,13	0,78
Insumo	00004491 SINAPI	PONTALETE DE MADEIRA NAO APARELHADA *7,5 X 7,5* CM (3 X 3 ") PINUS, MISTA OU EQUIVALENTE DA REGIAO	Material	M	0,3790000	3,70	1,40
				MO sem LS =>	11,95	LS =>	22,10
				Valor do BDI =>	13,68	Valor do BDI =>	65,63
				MO sem LS =>	11,95	LS =>	22,10
				Valor do BDI =>	13,68	Valor do BDI =>	65,63
<b>3.5.4</b>	<b>Código Banco</b>	<b>Descrição</b>	<b>Tipo</b>	<b>Und</b>	<b>Quant.</b>	<b>Valor Unit</b>	<b>Total</b>
Composição	93197 SINAPI	CONTRAVERGA MOLDADA IN LOCO EM CONCRETO PARA VAOS DE MAIS DE 1,5 M DE COMPRIMENTO. AF_03/2016	FUES - FUNDAÇÕES E ESTRUTURAS	M	1,0000000	49,73	49,73
Composição Auxiliar	92270 SINAPI	FABRICAÇÃO DE FORMA PARA VIGAS, COM MADEIRA SERRADA, E = 25 MM. AF_12/2015	FUES - FUNDAÇÕES E ESTRUTURAS	m²	0,4000000	58,45	23,38

# Prefeitura Municipal de Macaúbas

Composição Auxiliar	Código	Banco	Descrição	Tipo	Und	Quant.	Valor Unit	Total	
Composição Auxiliar	92792	SINAPI	CORTE E DOBRA DE AÇO CA-50, DIÂMETRO DE 6,3 MM, UTILIZADO EM ESTRUTURAS DIVERSAS, EXCETO LAJES. AF_12/2015	FUES - FUNDACOES E ESTRUTURAS	KG	0,4900000	5,58	2,73	
Composição Auxiliar	94970	SINAPI	CONCRETO FCK = 20MPA, TRAÇO 1:2,7:3 (CIMENTO/ÁREA MÉDIA/ BRITA 1) - PREPARO MECÂNICO COM BETONEIRA 600 L. AF_07/2016	FUES - FUNDACOES E ESTRUTURAS	m³	0,0240000	296,97	7,12	
Composição Auxiliar	88309	SINAPI	PEDREIRO COM ENCARGOS COMPLEMENTARES	SEDI - SERVIÇOS DIVERSOS	H	0,3600000	32,99	11,87	
Composição Auxiliar	88316	SINAPI	SERVENTE COM ENCARGOS COMPLEMENTARES	SEDI - SERVIÇOS DIVERSOS	H	0,1800000	21,28	3,83	
Insumo	00002692	SINAPI	DESMOLDANTE PROTETOR PARA FORMAS DE MADEIRA, DE BASE OLEOSA EMULSIONADA EM AGUA	Material	L	0,0070000	3,49	0,02	
Insumo	00039017	SINAPI	ESPACADOR / DISTANCIADOR CIRCULAR COM ENTRADA LATERAL EM PLASTICO, PARA VERGALHAO "4,2 A 12,5" MM, COBRIMENTO 20 MM	Material	UN	6,0000000	0,13	0,78	
				MO sem LS =>	12,19	LS =>	10,36	MO com LS =>	22,55
				Valor do BDI =>	13,09	Valor do BDI =>		62,82	
<b>3.5.5</b>				<b>Tipo</b>	<b>Und</b>	<b>Quant.</b>	<b>Valor Unit</b>	<b>Total</b>	
Composição Auxiliar	8228	ORSE	Peitoril granito cinza polido, esp = 2 cm	Peitoris e Tampos de Bancões	m²	1,0000000	167,27	167,27	
Composição Auxiliar	1903	ORSE	Argamassa cimento e areia traço 1-1 (1:3) - 1 sacco cimento 50kg / 3 padolas areia dim. 0,35 x 0,45 x 0,23 m - Confeção mecânica e transporte	Argamassas	m³	0,0020000	331,87	0,66	
Composição Auxiliar	10550	ORSE	Encargos Complementares - Pedreiro	Provisórios	h	0,7000000	2,00	1,40	
Insumo	00004750	SINAPI	PEDREIRO	Mão de Obra	H	0,7000000	28,04	19,62	
Insumo	00010841	SINAPI	PISO EM GRANITO, POLIDO, TIPO ANDORINHA/ QUARTZ/ CASTELO/ CORUMBA OU OUTROS EQUIVALENTES DA REGIAO, FORMATO MENOR OU IGUAL A 30x25 CM2, E= *2* CM	Material	m²	1,0500000	138,66	145,59	
				MO sem LS =>	10,68	LS =>	9,07	MO com LS =>	19,75
				Valor do BDI =>	44,05	Valor do BDI =>		211,32	
<b>3.6.1.3</b>				<b>Tipo</b>	<b>Und</b>	<b>Quant.</b>	<b>Valor Unit</b>	<b>Total</b>	
Composição Auxiliar	8379	ORSE	Porta em madeira de lei, de correr, lisa, semi-ôca 0,80x2,20m, inclusive batentes e ferragens	Esquadrias de Madeira	un	1,0000000	824,96	824,96	
Composição Auxiliar	1770	ORSE	Batente em madeira de lei l = 0,14 m (caixão), incluindo 02 jogos de alizar	Esquadrias de Madeira	m	5,2000000	40,16	208,83	
Composição Auxiliar	10549	ORSE	Encargos Complementares - Servente	Provisórios	h	7,0000000	2,08	14,56	
Composição Auxiliar	10550	ORSE	Encargos Complementares - Pedreiro	Provisórios	h	2,0000000	2,00	4,00	
Composição Auxiliar	10551	ORSE	Encargos Complementares - Carpinteiro	Provisórios	h	5,0000000	2,02	10,10	
Insumo	1993	ORSE	Roldana para porta correr (superior)	Material	un	2,0000000	19,63	39,26	
Insumo	2277	ORSE	Perfil Alumínio, U, usado como trilho superior em porta de correr	Material	m	1,6000000	21,37	34,19	
Insumo	2869	ORSE	Espuma de poliuretano expansiva - 500ml (470g), Sika Boom ou similar Espuma de poliuretano expansiva - 500ml(470g), Sika Boom ou similar	Material	l	0,5000000	23,99	11,99	
Insumo	8642	ORSE	Porta em madeira compensada canela, lisa, semi-ôca - 80 x 220 x 3,5cm	Material	un	1,0000000	127,45	127,45	
Insumo	13419	ORSE	Fechadura tipo bico de papagaio, para porta de correr, inclusive concha em latão, da IMAB, ref.: FA13521310500 ou similar)	Material	un	1,0000000	32,19	32,19	
Insumo	00000370	SINAPI	ÁREA MÉDIA - POSTO JAZIDA/FORNECEDOR (RETIRADO NA JAZIDA, SEM TRANSPORTE)	Material	m³	0,0210000	58,33	1,22	
Insumo	00001214	SINAPI	CARPINTEIRO DE ESQUADRIAS	Mão de Obra	H	5,0000000	28,04	140,20	
Insumo	00001379	SINAPI	CIMENTO PORTLAND COMPOSTO CP II-32	Material	KG	3,3000000	0,43	1,41	

# Prefeitura Municipal de Macaúbas

Insumo	Código Banco	Descrição	Mão de Obra	Und	Quant.	Valor Unit	Total
Insumo	00004750 SINAPI	PEDREIRO		H	2,00000000	28,04	56,08
Insumo	00005075 SINAPI	PREGO DE ACO POLIDO COM CABECA 18 X 30 (2 3/4 X 10)	Material	KG	0,05000000	8,20	0,41
Insumo	00006111 SINAPI	SERVENTE DE OBRAS	Mão de Obra	H	7,00000000	16,53	115,71
Insumo	00011581 SINAPI	TRILHO EM ALUMINIO "U", COM ABAULADO PARA ROLDANA DE PORTA DE CORRER, 40 X 40 - MM	Material	M	1,60000000	17,10	27,36
			MO sem LS =>	LS =>	193,47	MO com LS =>	421,08
			Valor do BDI =>		217,29	Valor com BDI =>	1.042,25
<b>3.6.2.2</b>	<b>Código Banco</b>	<b>Descrição</b>	<b>Tipo</b>	<b>Und</b>	<b>Quant.</b>	<b>Valor Unit</b>	<b>Total</b>
Composição	11942 ORSE	Janela em alumínio, cor N/P/B, tipo veneziana, de correr, 1F+1M	Esquadrias de Alumínio	m²	1,00000000	253,79	253,79
Composição Auxiliar	1903 ORSE	Argamassa cimento e areia traço 1-1 (1-3) - 1 sacco cimento 50kg / 3 padoleias areia dim. 0,35 x 0,45 x 0,23 m - Confeção mecânica e transporte	Argamassas	m³	0,00300000	331,87	0,99
Composição Auxiliar	10549 ORSE	Encargos Complementares - Servente	Provisórios	h	1,00000000	2,08	2,08
Composição Auxiliar	10550 ORSE	Encargos Complementares - Pedreiro	Provisórios	h	1,00000000	2,00	2,00
Insumo	12791 ORSE	Janela em alumínio, cor N/P/B, tipo veneziana, de correr, 1F+1M	Material	m²	1,00000000	204,15	204,15
Insumo	00004750 SINAPI	PEDREIRO	Mão de Obra	H	1,00000000	28,04	28,04
Insumo	00006111 SINAPI	SERVENTE DE OBRAS	Mão de Obra	H	1,00000000	16,53	16,53
			MO sem LS =>	LS =>	24,19	MO com LS =>	44,76
			Valor do BDI =>		66,84	Valor com BDI =>	320,63
<b>3.7.1.1</b>	<b>Código Banco</b>	<b>Descrição</b>	<b>Tipo</b>	<b>Und</b>	<b>Quant.</b>	<b>Valor Unit</b>	<b>Total</b>
Composição	92548 SINAPI	FABRICAÇÃO E INSTALAÇÃO DE TESOURA INTEIRA EM MADEIRA NÃO APARELHADA, VÃO DE 6 M, PARA TELHA CERÂMICA OU DE CONCRETO, INCLUSO IÇAMENTO. AF_07/2019	COBE - COBERTURA	UN	1,00000000	1.052,17	1.052,17
Composição Auxiliar	92260 SINAPI	INSTALAÇÃO DE TESOURA (INTEIRA OU MEIA), BIAPOADA, EM MADEIRA NÃO APARELHADA, PARA VÃOS MAIORES OU IGUAIS A 6,0 M E MENORES QUE 8,0 M, INCLUSO IÇAMENTO. AF_07/2019	COBE - COBERTURA	UN	1,00000000	384,45	384,45
Composição Auxiliar	88239 SINAPI	AJUDANTE DE CARPINTIRO COM ENCARGOS COMPLEMENTARES	SEDI - SERVIÇOS DIVERSOS	H	2,59400000	26,83	69,59
Composição Auxiliar	88262 SINAPI	CARPINTIRO DE FORMAS COM ENCARGOS COMPLEMENTARES	SEDI - SERVIÇOS DIVERSOS	H	11,24100000	32,79	368,59
Insumo	00004400 SINAPI	CAIBRO DE MADEIRA NÃO APARELHADA *6 X 8* CM, MACARANDUBA, ANGELIM OU EQUIVALENTE DA REGIAO	Material	M	3,50000000	7,25	25,37
Insumo	00021142 SINAPI	ESTRIBO COM PARAFUSO EM CHAPA DE FERRO FUNDIDO DE 2" X 3/16" X 35 CM, SECAO "U", PARA MADEIRAMENTO DE TELHADO	Material	UN	1,00000000	17,18	17,18
Insumo	00039027 SINAPI	PREGO DE ACO POLIDO COM CABECA 19 X 36 (3 1/4 X 9)	Material	KG	1,65000000	8,19	13,51
Insumo	00006193 SINAPI	TABUA DE MADEIRA NÃO APARELHADA *2,5 X 20* CM, CEDRINHO OU EQUIVALENTE DA REGIAO	Material	M	3,00000000	5,98	17,94
Insumo	00004425 SINAPI	VIGA DE MADEIRA NÃO APARELHADA 6 X 12 CM, MACARANDUBA, ANGELIM OU EQUIVALENTE DA REGIAO	Material	M	14,00000000	11,11	155,54
			MO sem LS =>	LS =>	313,46	MO com LS =>	579,90
			Valor do BDI =>		277,14	Valor com BDI =>	1.329,31
<b>3.7.1.2</b>	<b>Código Banco</b>	<b>Descrição</b>	<b>Tipo</b>	<b>Und</b>	<b>Quant.</b>	<b>Valor Unit</b>	<b>Total</b>
Composição	92540 SINAPI	TRAMA DE MADEIRA COMPOSTA POR RIPAS, CAIBROS E TERÇAS PARA TELHADOS DE MAIS QUE 2 ÁGUAS PARA TELHA DE ENCAIXE DE CERÂMICA OU DE CONCRETO, INCLUSO TRANSPORTE VERTICAL. AF_07/2019	COBE - COBERTURA	m²	1,00000000	61,91	61,91

# Prefeitura Municipal de Macaúbas

Composição Auxiliar	Código	Banco	Descrição	Tipo	MO sem LS =>	Valor do BDI =>	Und	Quant.	Valor Unit	Total
Composição Auxiliar	93281	SINAPI	GUINCHO ELÉTRICO DE COLUNA, CAPACIDADE 400 KG, COM MOTO FREIO, MOTOR TRIFÁSICO DE 1,25 CV - CHP DIURNO. AF_03/2016	CHP	17,42	16,30	LS =>	14,80	MO com LS =>	32,22
Composição Auxiliar	93282	SINAPI	GUINCHO ELÉTRICO DE COLUNA, CAPACIDADE 400 KG, COM MOTO FREIO, MOTOR TRIFÁSICO DE 1,25 CV - CHI DIURNO. AF_03/2016	CHI	16,30	16,30	LS =>	14,80	MO com LS =>	32,22
Composição Auxiliar	88239	SINAPI	AJUDANTE DE CARPINTIRO COM ENCARGOS COMPLEMENTARES	H				1,9760000	5,74	11,34
Composição Auxiliar	88262	SINAPI	CARPINTEIRO DE FORMAS COM ENCARGOS COMPLEMENTARES	H				0,6410000	32,79	21,01
Insumo	00004430	SINAPI	CAIBRO DE MADEIRA NAO APARELHADA 5 X 6* CM, MACARANDUBA, ANGELIM OU EQUIVALENTE DA REGIAO	M				0,0700000	9,07	0,63
Insumo	00020247	SINAPI	PREGO DE ACO POLIDO COM CABECA 15 X 15 (1 1/4 X 13)	KG				0,0500000	8,19	0,40
Insumo	00039027	SINAPI	PREGO DE ACO POLIDO COM CABECA 19 X 36 (3 1/4 X 9)	KG				0,0300000	8,25	0,24
Insumo	00040568	SINAPI	PREGO DE ACO POLIDO COM CABECA 22 X 48 (4 1/4 X 5)	KG				3,3130000	1,26	4,17
Insumo	00004408	SINAPI	RIPA DE MADEIRA NAO APARELHADA 1,5 X 5* CM, MACARANDUBA, ANGELIM OU EQUIVALENTE DA REGIAO	M				0,6630000	11,11	7,36
Insumo	00004425	SINAPI	VIGA DE MADEIRA NAO APARELHADA 6 X 12 CM, MACARANDUBA, ANGELIM OU EQUIVALENTE DA REGIAO	M				14,80	MO com LS =>	32,22
<b>3.7.1.3</b>			<b>Descrição</b>	<b>Tipo</b>	<b>MO sem LS =&gt;</b>	<b>Valor do BDI =&gt;</b>	<b>Und</b>	<b>Quant.</b>	<b>Valor Unit</b>	<b>Total</b>
Composição Auxiliar	40905	SINAPI	VERNIZ SINTETICO EM MADEIRA, DUAS DEMAOS	PINT - PINTURAS			m²	1,0000000	25,47	25,47
Composição Auxiliar	88310	SINAPI	PINTOR COM ENCARGOS COMPLEMENTARES	SEDI - SERVIÇOS DIVERSOS			H	0,4000000	33,72	13,48
Composição Auxiliar	88316	SINAPI	SERVENTE COM ENCARGOS COMPLEMENTARES	SEDI - SERVIÇOS DIVERSOS			H	0,3000000	21,28	6,38
Insumo	00003767	SINAPI	LIXA EM FOLHA PARA PAREDE OU MADEIRA, NUMERO 120 (COR VERMELHA)	Material			UN	1,0000000	0,36	0,36
Insumo	00005318	SINAPI	SOLVENTE DILUENTE A BASE DE AGUARRAS	Material			L	0,0468000	8,75	0,40
Insumo	00010475	SINAPI	VERNIZ SINTETICO BRILHANTE PARA MADEIRA TIPO COPAL, USO INTERNO	Material			L	0,2700000	17,97	4,85
<b>3.7.1.5</b>			<b>Descrição</b>	<b>Tipo</b>	<b>MO sem LS =&gt;</b>	<b>Valor do BDI =&gt;</b>	<b>Und</b>	<b>Quant.</b>	<b>Valor Unit</b>	<b>Total</b>
Composição Auxiliar	94221	SINAPI	CUMEIEIRA PARA TELHA CERÂMICA EMBOÇADA COM ARGAMASSA TRAÇO 1:2:9 (CIMENTO, CAL E AREIA) PARA TELHADOS COM ATÉ 2 ÁGUAS, INCLUSO TRANSPORTE VERTICAL. AF_07/2019	COBE - COBERTURA	8,84	6,70	LS =>	7,51	MO com LS =>	16,35
Composição Auxiliar	93281	SINAPI	GUINCHO ELÉTRICO DE COLUNA, CAPACIDADE 400 KG, COM MOTO FREIO, MOTOR TRIFÁSICO DE 1,25 CV - CHP DIURNO. AF_03/2016	CHP	16,30	16,30		0,0063000	37,00	0,23
Composição Auxiliar	93282	SINAPI	GUINCHO ELÉTRICO DE COLUNA, CAPACIDADE 400 KG, COM MOTO FREIO, MOTOR TRIFÁSICO DE 1,25 CV - CHI DIURNO. AF_03/2016	CHI	16,30	16,30		0,0087000	36,33	0,31
Composição Auxiliar	87337	SINAPI	ARGAMASSA TRAÇO 1:2:9 (EM VOLUME DE CIMENTO, CAL E AREIA MÉDIA ÚMIDA) PARA EMBOÇADURA ÚNICA/ASSENTAMENTO DE ALVENARIA DE VEDAÇÃO, PREPARO MECÂNICO COM MISTURADOR DE EIXO HORIZONTAL DE 300 KG. AF_08/2019	SEDI - SERVIÇOS DIVERSOS			m³	0,0117000	398,40	4,66
Composição Auxiliar	88316	SINAPI	SERVENTE COM ENCARGOS COMPLEMENTARES	SEDI - SERVIÇOS DIVERSOS			H	0,2090000	21,28	4,44
Composição Auxiliar	88323	SINAPI	TELHADISTA COM ENCARGOS COMPLEMENTARES	SEDI - SERVIÇOS DIVERSOS			H	0,1640000	34,91	5,72
Insumo	00007181	SINAPI	CUMEIEIRA PARA TELHA CERÂMICA, COMPRIMENTO DE 41* CM, RENDIMENTO DE 3* TELHAS/M	Material			UN	3,0000000	1,40	4,20



# Prefeitura Municipal de Macaúbas

3.8.1		MO sem LS =>	5,70	LS =>	4,85	MO com LS =>	10,55
		Valor do BDI =>	5,15		Valor com BDI =>		24,71
Código Banco	Descrição	Tipo	Und	Quant.	Valor Unit	Total	
74106/001 SINAPI	IMPERMEABILIZAÇÃO DE ESTRUTURAS ENTERRADAS, COM TINTA ASFALTICA, DUAS DEMAOAS.	IMPE - IMPERMEABILIZAÇÕES E PROTEÇÕES DIVERSAS	m²	1,0000000	10,88	10,88	
88316 SINAPI	SERVENTE COM ENCARGOS COMPLEMENTARES	SEDI - SERVIÇOS DIVERSOS	H	0,4000000	21,28	8,51	
00007319 SINAPI	TINTA ASFALTICA IMPERMEABILIZANTE DISPERSA EM AGUA, PARA MATERIAIS CIMENTICIOS	Material	L	0,4000000	5,93	2,37	
		MO sem LS =>	3,62	LS =>	3,08	MO com LS =>	6,70
		Valor do BDI =>	2,86		Valor com BDI =>		13,74
3.10.1.1		MO sem LS =>	4,09	LS =>	3,48	MO com LS =>	7,57
		Valor do BDI =>	6,08		Valor com BDI =>		29,20
Código Banco	Descrição	Tipo	Und	Quant.	Valor Unit	Total	
88472 SINAPI	CONTRAPISO AUTONIVELANTE; APLICADO SOBRE LAJE, NÃO ADERIDO, ESPESURA 5CM. AF_06/2014	PISO - PISOS	m²	1,0000000	23,12	23,12	
88309 SINAPI	PEDREIRO COM ENCARGOS COMPLEMENTARES	SEDI - SERVIÇOS DIVERSOS	H	0,2150000	32,99	7,09	
88316 SINAPI	SERVENTE COM ENCARGOS COMPLEMENTARES	SEDI - SERVIÇOS DIVERSOS	H	0,0871000	21,28	1,85	
00038546 SINAPI	ARGAMASSA USINADA AUTOADENSAVEL E AUTONIVELANTE PARA CONTRAPISO, INCLUI BOMBEAMENTO	Material	m³	0,0611000	232,12	14,18	
		MO sem LS =>	4,09	LS =>	3,48	MO com LS =>	7,57
		Valor do BDI =>	6,08		Valor com BDI =>		29,20
3.13.11		MO sem LS =>	98,69	LS =>	83,88	MO com LS =>	182,57
		Valor do BDI =>	70,84		Valor com BDI =>		339,82
Código Banco	Descrição	Tipo	Und	Quant.	Valor Unit	Total	
98107 SINAPI	CAIXA DE GORDURA SIMPLES (CAPACIDADE: 36 L), RETANGULAR, EM ALVENARIA COM BLOCOS DE CONCRETO, DIMENSÕES INTERNAS = 0,2X0,4 M, ALTURA INTERNA = 0,8 M. AF_05/2018	INHI - INSTALAÇÕES HIDROS SANITÁRIAS	UN	1,0000000	268,98	268,98	
94970 SINAPI	CONCRETO FCK = 20MPA, TRAÇO 1:2:7,3 (CIMENTO/ AREIA MÉDIA/ BRITA 1) - PREPARO MECÂNICO COM BETONEIRA 600 L. AF_07/2016	FUES - FUNDAÇÕES E ESTRUTURAS	m³	0,0223000	296,97	6,62	
97733 SINAPI	PEÇA RETANGULAR PRÉ-MOLDADA, VOLUME DE CONCRETO DE ATÉ 10 LITROS, TAXA DE AÇO APROXIMADA DE 30KG/M³. AF_01/2018	FUES - FUNDAÇÕES E ESTRUTURAS	m³	0,0132000	3.232,27	42,66	
94097 SINAPI	PREPARO DE FUNDO DE VALA COM LARGURA MENOR QUE 1,5 M, EM LOCAL COM NÍVEL BAIXO DE INTERFERÊNCIA. AF_06/2016	MOVY - MOVIMENTO DE TERRA	m²	0,3500000	6,99	2,44	
87316 SINAPI	ARGAMASSA TRAÇO 1:4 (EM VOLUME DE CIMENTO E AREIA GROSSA ÚMIDA) PARA CHAPISCO CONVENCIONAL, PREPARO MECÂNICO COM BETONEIRA 400 L. AF_08/2019	SEDI - SERVIÇOS DIVERSOS	m³	0,0011000	357,91	0,39	
100475 SINAPI	ARGAMASSA TRAÇO 1:3 (EM VOLUME DE CIMENTO E AREIA MÉDIA ÚMIDA) COM ADIÇÃO DE IMPERMEABILIZANTE, PREPARO MECÂNICO COM BETONEIRA 400 L. AF_08/2019	SEDI - SERVIÇOS DIVERSOS	m³	0,0606000	464,32	28,13	
88309 SINAPI	PEDREIRO COM ENCARGOS COMPLEMENTARES	SEDI - SERVIÇOS DIVERSOS	H	3,1503000	32,99	103,92	
88316 SINAPI	SERVENTE COM ENCARGOS COMPLEMENTARES	SEDI - SERVIÇOS DIVERSOS	H	3,1503000	21,28	67,03	
00000650 SINAPI	BLOCO VEDACAO CONCRETO 9 X 19 X 39 CM (CLASSE C - NBR 6136)	Material	UN	17,4456000	1,02	17,79	
		MO sem LS =>	98,69	LS =>	83,88	MO com LS =>	182,57
		Valor do BDI =>	70,84		Valor com BDI =>		339,82
3.14.5		MO sem LS =>	98,69	LS =>	83,88	MO com LS =>	182,57
		Valor do BDI =>	70,84		Valor com BDI =>		339,82
Código Banco	Descrição	Tipo	Und	Quant.	Valor Unit	Total	
86889 SINAPI	BANCADE DE GRANITO CINZA POLIDO PARA PIA DE COZINHA 1,50 X 0,60 M - FORNECIMENTO E INSTALAÇÃO. AF_12/2013	INHI - INSTALAÇÕES HIDROS SANITÁRIAS	UN	1,0000000	381,37	381,37	
88274 SINAPI	MARMORISTA/GRANITEIRO COM ENCARGOS COMPLEMENTARES	SEDI - SERVIÇOS DIVERSOS	H	1,4944000	33,00	49,31	

# Prefeitura Municipal de Macaúbas

Composição Auxiliar	88316 SINAPI	SERVENTE COM ENCARGOS COMPLEMENTARES	SEDI - SERVIÇOS DIVERSOS	H	0,9834000	21,28	20,92
Insumo	00007568 SINAPI	BUCHA DE NYLON SEM ABA S10, COM PARAFUSO DE 6,10 X 66 MM EM ACO ZINCADO COM ROSCA SOBERBA, CABECA CHATA E FENDA PHILLIPS	Material	UN	6,0000000	0,36	2,16
Insumo	00011795 SINAPI	GRANITO PARA BANCADA, POLIDO, TIPO ANDORINHA/ QUARTZ/ CASTELO/ CORUMBA OU OUTROS EQUIVALENTES DA REGIAO, E= *2,5* CM	Material	m²	1,0050000	277,33	278,71
Insumo	00004823 SINAPI	MASSA PLASTICA PARA MARMORE/GRANITO	Material	KG	0,5228000	23,84	12,46
Insumo	00037329 SINAPI	REJUNTE EPOXI BRANCO	Material	KG	0,0211000	55,90	1,17
Insumo	00037591 SINAPI	SUPOORTE MAO-FRANCESA EM ACO, ABAS IGUAIS 40 CM, CAPACIDADE MINIMA 70 KG, BRANCO	Material	UN	2,0000000	8,32	16,64
			MO sem LS =>	LS =>	27,11	MO com LS =>	59,00
			Valor do BDI =>	100,45	Valor com BDI =>		481,82
<b>3.14.8</b>	<b>Código Banco</b>	<b>Descrição</b>	<b>Tipo</b>	<b>Und</b>	<b>Quant.</b>	<b>Valor Unit</b>	<b>Total</b>
Composição	9535 SINAPI	CHUVEIRO ELETRICO COMUM CORPO PLASTICO TIPO DUCHA, FORNECIMENTO E INSTALACAO	INEL - INSTALACAO ELETRICAELETRIFICACAO E	UN	1,0000000	58,08	58,08
Composição Auxiliar	88264 SINAPI	ELETRICISTA COM ENCARGOS COMPLEMENTARES	SEDI - SERVIÇOS DIVERSOS	H	0,4500000	33,33	14,99
Composição Auxiliar	88316 SINAPI	SERVENTE COM ENCARGOS COMPLEMENTARES	SEDI - SERVIÇOS DIVERSOS	H	0,3000000	21,28	6,38
Insumo	00001368 SINAPI	CHUVEIRO COMUM EM PLASTICO BRANCO, COM CANO, 3 TEMPERATURAS, 5500 W (110/220 V)	Material	UN	1,0000000	36,62	36,62
Insumo	00003148 SINAPI	FITA VEDA ROSCA EM ROLOS DE 18 MM X 50 M (L X X C)	Material	UN	0,0100000	9,27	0,09
			MO sem LS =>	LS =>	8,26	MO com LS =>	17,97
			Valor do BDI =>	15,29	Valor com BDI =>		73,37
<b>3.16.1.1</b>	<b>Código Banco</b>	<b>Descrição</b>	<b>Tipo</b>	<b>Und</b>	<b>Quant.</b>	<b>Valor Unit</b>	<b>Total</b>
Composição	12225 ORSE	Quadro de distribuição de embutir, em chapa de aço, para até 18 disjuntores, com barramento, padrão DIN, exclusive disjuntores	Conversão InfoWOrca	un	1,0000000	382,47	382,47
Composição Auxiliar	10549 ORSE	Encargos Complementares - Servente	Provisórios	h	1,3000000	2,08	2,70
Composição Auxiliar	10550 ORSE	Encargos Complementares - Pedreiro	Provisórios	h	0,9000000	2,00	1,80
Composição Auxiliar	10552 ORSE	Encargos Complementares - Eletricista	Provisórios	h	3,6000000	1,99	7,16
Composição Auxiliar	87296 SINAPI	ARGAMASSA TRAÇO 1:3:12 (EM VOLUME DE CIMENTO, CAL E AREIA MÉDIA ÚMIDA) PARA EMBOÇO/MASSA ÚNICA/ASSENTAMENTO DE ALVENARIA DE VEDAÇÃO, PREPARO MECÂNICO COM BETONEIRA 600 L, AF 08/2019	SEDI - SERVIÇOS DIVERSOS	m³	0,0130000	361,39	4,69
Insumo	2528 ORSE	Quadro de distribuição de embutir em chapa de aço, p/até 18 disjuntores c/barramento, padrão DIN, Cemarr ou similar	Material	un	1,0000000	218,47	218,47
Insumo	00002436 SINAPI	ELETRICISTA	Mão de Obra	H	3,6000000	28,04	100,94
Insumo	00004750 SINAPI	PEDREIRO	Mão de Obra	H	0,9000000	28,04	25,23
Insumo	00006111 SINAPI	SERVENTE DE OBRAS	Mão de Obra	H	1,3000000	16,53	21,48
			MO sem LS =>	LS =>	68,45	MO com LS =>	148,97
			Valor do BDI =>	100,74	Valor com BDI =>		483,21
<b>3.16.2.7</b>	<b>Código Banco</b>	<b>Descrição</b>	<b>Tipo</b>	<b>Und</b>	<b>Quant.</b>	<b>Valor Unit</b>	<b>Total</b>
Composição	91872 SINAPI	ELETRODUTO RIGIDO ROSCAVEL, PVC, DN 32 MM (1"), PARA CIRCUITOS TERMINAIS, INSTALADO EM PAREDE - FORNECIMENTO E INSTALAÇÃO. AF 12/2015	INEL - INSTALACAO ELETRICAELETRIFICACAO E ILLUMINACAO EXTERNA	M	1,0000000	14,30	14,30



# Prefeitura Municipal de Macaúbas

Insumo	00006111 SINAPI	SERVENTE DE OBRAS	Mão de Obra	H	LS =>	38,95	MO sem LS =>	33,11	MO com LS =>	16,53	14,87
			MO sem LS =>	38,95	LS =>	33,11	MO com LS =>	33,11	MO com LS =>	16,53	14,87
			Valor do BDI =>	62,33		Valor do BDI =>		Valor com BDI =>		72,06	72,06
			Valor do BDI =>	62,33		Valor do BDI =>		Valor com BDI =>		298,99	298,99
<b>4.10.2.7</b>	<b>Código Banco</b>	<b>Descrição</b>	<b>Tipo</b>	<b>Und</b>	<b>Quant.</b>	<b>Valor Unit</b>	<b>Total</b>				
Composição	83446 SINAPI	CAIXA DE PASSAGEM 30X30X40 COM TAMPA E DRENO BRITA	INEL - INSTALAÇÃO ELÉTRICA/ELETRIFICAÇÃO E	UN	1,0000000	192,75	192,75				
Composição Auxiliar	88309 SINAPI	PEDREIRO COM ENCARGOS COMPLEMENTARES	SEDI - SERVIÇOS DIVERSOS	H	1,6789000	32,99	55,38				
Composição Auxiliar	88316 SINAPI	SERVENTE COM ENCARGOS COMPLEMENTARES	SEDI - SERVIÇOS DIVERSOS	H	4,4832000	21,28	95,40				
Insumo	00043059 SINAPI	ACO CA-60, 4,2 MM, OU 5,0 MM, OU 6,0 MM, OU 7,0 MM, VERGALHAO	Material	KG	2,1560000	3,42	7,37				
Insumo	00000370 SINAPI	AREIA MEDIA - POSTO JAZIDA/FORNECEDOR (RETIRADO NA JAZIDA, SEM TRANSPORTE)	Material	m³	0,0653000	58,33	3,80				
Insumo	00001106 SINAPI	CAL HIDRATADA CH-I PARA ARGAMASSAS	Material	KG	3,0096000	0,61	1,83				
Insumo	00001358 SINAPI	CHAPA DE MADEIRA COMPENSADA RESINADA PARA FORMA DE CONCRETO, DE *2,2 X 1,1* M, E = 17 MM	Material	m²	0,0600000	17,33	1,03				
Insumo	00001379 SINAPI	CIMENTO PORTLAND COMPOSTO CP II-32	Material	KG	18,5084000	0,43	7,95				
Insumo	00004721 SINAPI	PEDRA BRITADA N. 1 (9,5 a 19 MM) POSTO PEDREIRA/FORNECEDOR, SEM FRETE	Material	m³	0,0365000	44,24	1,61				
Insumo	00004722 SINAPI	PEDRA BRITADA N. 3 (38 A 50 MM) POSTO PEDREIRA/FORNECEDOR, SEM FRETE	Material	m³	0,0040000	60,68	0,24				
Insumo	00007258 SINAPI	TUJOLO CERAMICO MACICO *5 X 10 X 20* CM	Material	UN	60,4800000	0,30	18,14				
			MO sem LS =>	66,44	LS =>	56,48	MO com LS =>	56,48	MO com LS =>	122,92	122,92
			Valor do BDI =>	50,77		Valor do BDI =>		Valor com BDI =>		243,52	243,52

### Composições Auxiliares

Insumo	00000184 SINAPI	SERVENTE DE OBRAS	Mão de Obra	H	LS =>	32,85 <th>MO sem LS =&gt;</th> <th>27,41</th> <th>MO com LS =&gt;</th> <th>21,28 <th>19,53</th> </th>	MO sem LS =>	27,41	MO com LS =>	21,28 <th>19,53</th>	19,53
			MO sem LS =>	32,85	LS =>	27,41	MO com LS =>	27,41	MO com LS =>	21,28	19,53
			Valor do BDI =>	62,33		Valor do BDI =>		Valor com BDI =>		72,06	72,06
			Valor do BDI =>	62,33		Valor do BDI =>		Valor com BDI =>		298,99	298,99
<b>4.10.2.7</b>	<b>Código Banco</b>	<b>Descrição</b>	<b>Tipo</b>	<b>Und</b>	<b>Quant.</b>	<b>Valor Unit</b>	<b>Total</b>				
Composição	91287 SINAPI	ADUELA / MARCO / BATENTE PARA PORTA DE 70X210CM, PADRÃO POPULAR - FORNECIMENTO E MONTAGEM. AF_08/2015	ESQV - ESQUADRIAS/FERRAGENS/VIDROS	UN	1,0000000	176,94	176,94				
Composição Auxiliar	88261 SINAPI	CARPINTEIRO DE ESQUADRIA COM ENCARGOS COMPLEMENTARES	SEDI - SERVIÇOS DIVERSOS	H	2,7410000	32,85	90,04				
Composição Auxiliar	88316 SINAPI	SERVENTE COM ENCARGOS COMPLEMENTARES	SEDI - SERVIÇOS DIVERSOS	H	1,3750000	21,28	29,26				
Insumo	00000184 SINAPI	BATENTE/ PORTAL/ ADUELA/ MARCO MACICO, E = *3* CM, L = *13* CM, *60 CM A 120* CM X *210* CM, EM PINUS/ TAUARI/ VIOLA OU EQUIVALENTE DA REGIAO (NAO INCLUI ALIZARES)	Material	JG	1,0000000	57,34	57,34				
Insumo	00005066 SINAPI	PREGO DE ACO POLIDO COM CABECA 12 X 12	Material	KG	0,0110000	10,80	0,11				
Insumo	00005075 SINAPI	PREGO DE ACO POLIDO COM CABECA 18 X 30 (2 3/4 X 10)	Material	KG	0,0240000	8,20	0,19				
			MO sem LS =>	54,42	LS =>	46,25	MO com LS =>	46,25	MO com LS =>	100,67	100,67
			Valor do BDI =>	46,60		Valor do BDI =>		Valor com BDI =>		223,54	223,54
<b>4.10.2.7</b>	<b>Código Banco</b>	<b>Descrição</b>	<b>Tipo</b>	<b>Und</b>	<b>Quant.</b>	<b>Valor Unit</b>	<b>Total</b>				
Composição	88238 SINAPI	AJUDANTE DE ARMADOR COM ENCARGOS COMPLEMENTARES	SEDI - SERVIÇOS DIVERSOS	H	1,0000000	24,23	24,23				
Composição Auxiliar	95308 SINAPI	CURSO DE CAPACITAÇÃO PARA AJUDANTE DE ARMADOR (ENCARGOS COMPLEMENTARES) - HORISTA	SEDI - SERVIÇOS DIVERSOS	H	1,0000000	0,15	0,15				
Insumo	00006114 SINAPI	AJUDANTE DE ARMADOR	Mão de Obra	H	1,0000000	19,53	19,53				

# Prefeitura Municipal de Macaúbas

Insumo	00037370 SINAPI	ALIMENTACAO - HORISTA (COLETADO CAIXA)	Outros	H	1,0000000	2,68	2,68	
Insumo	00043489 SINAPI	EPI - FAMILIA PEDREIRO - HORISTA (ENCARGOS COMPLEMENTARES - COLETADO CAIXA)	Equipamento	H	1,0000000	0,70	0,70	
Insumo	00037372 SINAPI	EXAMES - HORISTA (COLETADO CAIXA)	Outros	H	1,0000000	0,26	0,26	
Insumo	00043465 SINAPI	FERRAMENTAS - FAMILIA PEDREIRO - HORISTA (ENCARGOS COMPLEMENTARES - COLETADO CAIXA)	Equipamento	H	1,0000000	0,36	0,36	
Insumo	00037373 SINAPI	SEGURO - HORISTA (COLETADO CAIXA)	Taxas	H	1,0000000	0,05	0,05	
Insumo	00037371 SINAPI	TRANSPORTE - HORISTA (COLETADO CAIXA)	Serviços	H	1,0000000	0,50	0,50	
			MO sem LS =>	10,64	LS =>	9,04	MO com LS =>	19,68
			Valor do BDI =>	6,38	Valor com BDI =>			30,61
<b>Composição</b>								
	<b>Código Banco</b>	<b>Descrição</b>	<b>Tipo</b>	<b>Und</b>	<b>Quant.</b>	<b>Valor Unit</b>	<b>Valor Unit</b>	<b>Total</b>
Composição	88239 SINAPI	AJUDANTE DE CARPINTeiro COM ENCARGOS COMPLEMENTARES	SEDI - SERVIÇOS DIVERSOS	H	1,0000000	26,83	26,83	26,83
Composição Auxiliar	95309 SINAPI	CURSO DE CAPACITAÇÃO PARA AJUDANTE DE CARPINTeiro (ENCARGOS COMPLEMENTARES) - HORISTA	SEDI - SERVIÇOS DIVERSOS	H	1,0000000	0,22	0,22	0,22
Insumo	00037370 SINAPI	ALIMENTACAO - HORISTA (COLETADO CAIXA)	Outros	H	1,0000000	2,68	2,68	2,68
Insumo	00006117 SINAPI	CARPINTEIRO AUXILIAR	Mão de Obra	H	1,0000000	22,08	22,08	22,08
Insumo	00043483 SINAPI	EPI - FAMILIA CARPINTEIRO DE FORMAS - HORISTA (ENCARGOS COMPLEMENTARES - COLETADO CAIXA)	Equipamento	H	1,0000000	0,79	0,79	0,79
Insumo	00037372 SINAPI	EXAMES - HORISTA (COLETADO CAIXA)	Outros	H	1,0000000	0,26	0,26	0,26
Insumo	00043459 SINAPI	FERRAMENTAS - FAMILIA CARPINTEIRO DE FORMAS - HORISTA (ENCARGOS COMPLEMENTARES - COLETADO CAIXA)	Equipamento	H	1,0000000	0,25	0,25	0,25
Insumo	00037373 SINAPI	SEGURO - HORISTA (COLETADO CAIXA)	Taxas	H	1,0000000	0,05	0,05	0,05
Insumo	00037371 SINAPI	TRANSPORTE - HORISTA (COLETADO CAIXA)	Serviços	H	1,0000000	0,50	0,50	0,50
			MO sem LS =>	12,05	LS =>	10,25	MO com LS =>	22,30
			Valor do BDI =>	7,06	Valor com BDI =>			33,89
<b>Composição</b>								
	<b>Código Banco</b>	<b>Descrição</b>	<b>Tipo</b>	<b>Und</b>	<b>Quant.</b>	<b>Valor Unit</b>	<b>Valor Unit</b>	<b>Total</b>
Composição	100660 SINAPI	ALIZAR DE 5X1,50M PARA PORTA FIXADO COM PREGOS - PADRÃO POPULAR - FORNECIMENTO E INSTALAÇÃO. AF_12/2019	ESQV - ESQUADRIAS/FERRAGENS/VIDR OS	M	1,0000000	5,33	5,33	5,33
Composição Auxiliar	88261 SINAPI	CARPINTEIRO DE ESQUADRIA COM ENCARGOS COMPLEMENTARES	SEDI - SERVIÇOS DIVERSOS	H	0,0680000	32,85	2,23	2,23
Composição Auxiliar	88316 SINAPI	SERVENTE COM ENCARGOS COMPLEMENTARES	SEDI - SERVIÇOS DIVERSOS	H	0,0340000	21,28	0,72	0,72
Insumo	00020007 SINAPI	GUARNICA/O ALIZAR/VISTA MACICA, E= *1* CM, L= *4,5* CM, EMPINUS/TAUARI/ VIROLA OU EQUIVALENTE DA REGIAO	Material	M	1,1630000	2,01	2,33	2,33
Insumo	00039026 SINAPI	PREGO DE ACO POLIDO SEM CABECA 15 X 15 (1 1/4 X 13)	Material	KG	0,0060000	9,22	0,05	0,05
			MO sem LS =>	1,35	LS =>	1,14	MO com LS =>	2,49
			Valor do BDI =>	1,40	Valor com BDI =>			6,73
<b>Composição</b>								
	<b>Código Banco</b>	<b>Descrição</b>	<b>Tipo</b>	<b>Und</b>	<b>Quant.</b>	<b>Valor Unit</b>	<b>Valor Unit</b>	<b>Total</b>
Composição	00076 SEINFRA	ALVENARIA DE TIJOLO COMUM C/ARGAMASSA MISTA DE CAL HIDRATADA 1:2:8 ESP=10 cm	ALVENARIA DE ELEVAÇÃO	m²	1,0000000	120,22	120,22	120,22
Insumo	10109 SEINFRA	AREIA MEDIA	Material	m³	0,0304000	37,18	1,13	1,13
Insumo	10805 SEINFRA	CIMENTO PORTLAND	Material	KG	4,5500000	0,34	1,54	1,54
Insumo	10441 SEINFRA	CAL HIDRATADA	Material	KG	4,5500000	0,80	3,64	3,64

# Prefeitura Municipal de Macaúbas

Insumo	12391 SEINFRA	PEDREIRO	Mão de Obra	H	1,6000000	32,98	52,76
Insumo	12543 SEINFRA	SERVENTE	Mão de Obra	H	1,8500000	24,43	45,19
Insumo	12082 SEINFRA	TIJOLO MACIÇO COMUM	Material	UN	84,0000000	0,19	15,96
			MO sem LS =>	LS =>	45,00	MO com LS =>	97,95
			Valor do BDI =>		31,66	Valor com BDI =>	151,88
	Código Banco	Descrição	Tipo	Und	Quant.	Valor Unit	Total
Composição	87519 SINAPI	ALVENARIA DE VEDAÇÃO DE BLOCOS CERÂMICOS FURADOS NA HORIZONTAL DE 9X19X19CM (ESPESSURA 9CM) DE PAREDES COM ÁREA LÍQUIDA MAIOR OU IGUAL A 6M² SEM VAOS E ARGAMASSA DE ASSENTAMENTO COM PREPARO EM BETONEIRA. AF_06/2014	PARE - PAREDES/PAINAIS	m²	1,0000000	82,19	82,19
Composição Auxiliar	87292 SINAPI	ARGAMASSA TRACO 1:2:8 (EM VOLUME DE CIMENTO, CAL E AREIA MÉDIA ÚMIDA) PARA EMBOÇO/MASSA ÚNICA/ASSENTAMENTO DE ALVENARIA DE VEDAÇÃO. PREPARO MECÂNICO COM BETONEIRA 400 L. AF_08/2019	SEDI - SERVIÇOS DIVERSOS	m³	0,0098000	404,24	3,96
Composição Auxiliar	88309 SINAPI	PEDREIRO COM ENCARGOS COMPLEMENTARES	SEDI - SERVIÇOS DIVERSOS	H	1,5500000	32,99	51,13
Composição Auxiliar	88316 SINAPI	SERVENTE COM ENCARGOS COMPLEMENTARES	SEDI - SERVIÇOS DIVERSOS	H	0,7750000	21,28	16,49
Insumo	00007266 SINAPI	BLOCO CERAMICO (ALVENARIA DE VEDAÇÃO), DE 9 X 19 X 19 CM	Material	MIL	0,0283100	350,65	9,92
Insumo	00037395 SINAPI	PINO DE ACO COM FURO, HASTE = 27 MM (ACA0 DIRETA)	Material	CENTO	0,0050000	34,45	0,17
Insumo	00034557 SINAPI	TELA DE ACO SOLDADA GALVANIZADA/ZINCADA PARA ALVENARIA, FIO D = *1,20 A 1,70* MM, MALHA 15 X 15 MM, (C X L) *50 X 7,5* CM	Material	M	0,4200000	1,25	0,52
			MO sem LS =>	LS =>	26,79	MO com LS =>	58,31
			Valor do BDI =>		21,64	Valor com BDI =>	103,83
	Código Banco	Descrição	Tipo	Und	Quant.	Valor Unit	Total
Composição	87503 SINAPI	ALVENARIA DE VEDAÇÃO DE BLOCOS CERÂMICOS FURADOS NA HORIZONTAL DE 9X19X19CM (ESPESSURA 9CM) DE PAREDES COM ÁREA LÍQUIDA MAIOR OU IGUAL A 6M² SEM VAOS E ARGAMASSA DE ASSENTAMENTO COM PREPARO EM BETONEIRA. AF_06/2014	PARE - PAREDES/PAINAIS	m²	1,0000000	74,20	74,20
Composição Auxiliar	87292 SINAPI	ARGAMASSA TRACO 1:2:8 (EM VOLUME DE CIMENTO, CAL E AREIA MÉDIA ÚMIDA) PARA EMBOÇO/MASSA ÚNICA/ASSENTAMENTO DE ALVENARIA DE VEDAÇÃO. PREPARO MECÂNICO COM BETONEIRA 400 L. AF_08/2019	SEDI - SERVIÇOS DIVERSOS	m³	0,0098000	404,24	3,96
Composição Auxiliar	88309 SINAPI	PEDREIRO COM ENCARGOS COMPLEMENTARES	SEDI - SERVIÇOS DIVERSOS	H	1,3700000	32,99	45,19
Composição Auxiliar	88316 SINAPI	SERVENTE COM ENCARGOS COMPLEMENTARES	SEDI - SERVIÇOS DIVERSOS	H	0,6850000	21,28	14,57
Insumo	00007266 SINAPI	BLOCO CERAMICO (ALVENARIA DE VEDAÇÃO), DE 9 X 19 X 19 CM	Material	MIL	0,0279300	350,65	9,79
Insumo	00037395 SINAPI	PINO DE ACO COM FURO, HASTE = 27 MM (ACA0 DIRETA)	Material	CENTO	0,0050000	34,45	0,17
Insumo	00034557 SINAPI	TELA DE ACO SOLDADA GALVANIZADA/ZINCADA PARA ALVENARIA, FIO D = *1,20 A 1,70* MM, MALHA 15 X 15 MM, (C X L) *50 X 7,5* CM	Material	M	0,4200000	1,25	0,52
			MO sem LS =>	LS =>	23,74	MO com LS =>	51,68
			Valor do BDI =>		19,54	Valor com BDI =>	93,74
	Código Banco	Descrição	Tipo	Und	Quant.	Valor Unit	Total



# Prefeitura Municipal de Macaúbas

	Código	Banco	Descrição	Tipo	Und	Quant.	Valor Unit	Total
Composição	87511	SINAPI	ALVENARIA DE VEDAÇÃO DE BLOCOS CERÂMICOS FURADOS NA HORIZONTAL DE 9X19X19CM (ESPESURA 9CM) DE PAREDES COM ÁREA LÍQUIDA MENOR QUE 6M² COM VÃOS E ARGAMASSA DE ASSENTAMENTO COM PREPARO EM BETONEIRA. AF_06/2014	PARE - PAREDES/PAINÉIS	m²	1,00000000	101,56	101,56
Composição Auxiliar	87292	SINAPI	ARGAMASSA TRAÇO 1:2:8 (EM VOLUME DE CIMENTO, CAL E AREIA MÉDIA ÚMIDA) PARA EMBOÇO/MASSA ÚNICA/ASSENTAMENTO DE ALVENARIA DE VEDAÇÃO, PREPARO MECÂNICO COM BETONEIRA 400 L. AF_08/2019	SEDI - SERVIÇOS DIVERSOS	m³	0,00980000	404,24	3,96
Composição Auxiliar	88309	SINAPI	PEDREIRO COM ENCARGOS COMPLEMENTARES	SEDI - SERVIÇOS DIVERSOS	H	1,98000000	32,99	65,32
Composição Auxiliar	88316	SINAPI	SERVELENTE COM ENCARGOS COMPLEMENTARES	SEDI - SERVIÇOS DIVERSOS	H	0,99000000	21,28	21,06
Insumo	00007266	SINAPI	BLOCO CERÂMICO (ALVENARIA DE VEDAÇÃO), DE 9 X 19 X 19 CM	Material	MIL	0,0283100	350,65	9,92
Insumo	00037395	SINAPI	PINO DE ACO COM FURO, HASTE = 27 MM (AÇAO DIRETA)	Material	CENTO	0,0094000	34,45	0,32
Insumo	00034557	SINAPI	TELA DE ACO SOLDADA GALVANIZADA/ZINCADA PARA ALVENARIA, FIO D = *1,20 A 1,70* MM, MALHA 15 X 15 MM, (C X L) *50 X 7,5* CM	Material	M	0,7850000	1,25	0,98
			MO sem LS =>		40,08	LS =>	34,07	74,15
			Valor do BDI =>		26,75	Valor com BDI =>	MO com LS =>	128,31
Composição	87495	SINAPI	ALVENARIA DE VEDAÇÃO DE BLOCOS CERÂMICOS FURADOS NA HORIZONTAL DE 9X19X19CM (ESPESURA 9CM) DE PAREDES COM ÁREA LÍQUIDA MENOR QUE 6M² SEM VÃOS E ARGAMASSA DE ASSENTAMENTO COM PREPARO EM BETONEIRA. AF_06/2014	PARE - PAREDES/PAINÉIS	m²	1,00000000	88,78	88,78
Composição Auxiliar	87292	SINAPI	ARGAMASSA TRAÇO 1:2:8 (EM VOLUME DE CIMENTO, CAL E AREIA MÉDIA ÚMIDA) PARA EMBOÇO/MASSA ÚNICA/ASSENTAMENTO DE ALVENARIA DE VEDAÇÃO, PREPARO MECÂNICO COM BETONEIRA 400 L. AF_08/2019	SEDI - SERVIÇOS DIVERSOS	m³	0,00980000	404,24	3,96
Composição Auxiliar	88309	SINAPI	PEDREIRO COM ENCARGOS COMPLEMENTARES	SEDI - SERVIÇOS DIVERSOS	H	1,69000000	32,99	55,75
Composição Auxiliar	88316	SINAPI	SERVELENTE COM ENCARGOS COMPLEMENTARES	SEDI - SERVIÇOS DIVERSOS	H	0,84500000	21,28	17,98
Insumo	00007266	SINAPI	BLOCO CERÂMICO (ALVENARIA DE VEDAÇÃO), DE 9 X 19 X 19 CM	Material	MIL	0,0279300	350,65	9,79
Insumo	00037395	SINAPI	PINO DE ACO COM FURO, HASTE = 27 MM (AÇAO DIRETA)	Material	CENTO	0,0094000	34,45	0,32
Insumo	00034557	SINAPI	TELA DE ACO SOLDADA GALVANIZADA/ZINCADA PARA ALVENARIA, FIO D = *1,20 A 1,70* MM, MALHA 15 X 15 MM, (C X L) *50 X 7,5* CM	Material	M	0,7850000	1,25	0,98
			MO sem LS =>		34,31	LS =>	29,16	63,47
			Valor do BDI =>		23,38	Valor com BDI =>	MO com LS =>	112,16
Composição	87367	SINAPI	ARGAMASSA TRAÇO 1:16 (EM VOLUME DE CIMENTO, CAL E AREIA MÉDIA ÚMIDA) PARA EMBOÇO/MASSA ÚNICA/ASSENTAMENTO DE ALVENARIA DE VEDAÇÃO, PREPARO MANUAL. AF_08/2019	SEDI - SERVIÇOS DIVERSOS	m³	1,00000000	490,24	490,24
Composição Auxiliar	88316	SINAPI	SERVELENTE COM ENCARGOS COMPLEMENTARES	SEDI - SERVIÇOS DIVERSOS	H	11,23000000	21,28	238,97
Insumo	00000370	SINAPI	AREIA MÉDIA - POSTO JAZIDA/FORNECEDOR (RETIRADO NA JAZIDA, SEM TRANSPORTE)	Material	m³	1,16000000	58,33	67,66
Insumo	00001106	SINAPI	CAL HIDRATADA CH-I PARA ARGAMASSAS	Material	KG	116,40000000	0,61	71,00
Insumo	00001379	SINAPI	CIMENTO PORTLAND COMPOSTO CP II-32	Material	KG	261,89000000	0,43	112,61
			MO sem LS =>		101,79	LS =>	86,53	188,32

# Prefeitura Municipal de Macaúbas

		Valor do BDI =>	129,12	Valor com BDI =>	619,36
Código Banco	Descrição	Tipo	Und	Quant.	Valor Unit
87292 SINAPI	ARGAMASSA TRAÇO 1:2:8 (EM VOLUME DE CIMENTO, CAL E AREIA MÉDIA ÚMIDA) PARA EMBOÇO/MASSA ÚNICA/ASSENTAMENTO DE ALVENARIA DE VEDAÇÃO, PREPARO MECÂNICO COM BETONEIRA 400 L. AF_09/2019	SEDI - SERVIÇOS DIVERSOS	m³	1,0000000	404,24
88830 SINAPI	BETONEIRA CAPACIDADE NOMINAL DE 400 L, CAPACIDADE DE MISTURA 280 L, MOTOR ELÉTRICO TRIFÁSICO POTÊNCIA DE 2 CV, SEM CARREGADOR - CHP DIURNO. AF_10/2014	CHOR - CUSTOS HORÁRIOS DE MÁQUINAS E EQUIPAMENTOS	CHP	1,0500000	1,14
88831 SINAPI	BETONEIRA CAPACIDADE NOMINAL DE 400 L, CAPACIDADE DE MISTURA 280 L, MOTOR ELÉTRICO TRIFÁSICO POTÊNCIA DE 2 CV, SEM CARREGADOR - CHI DIURNO. AF_10/2014	CHOR - CUSTOS HORÁRIOS DE MÁQUINAS E EQUIPAMENTOS	CHI	3,4500000	0,58
88377 SINAPI	OPERADOR DE BETONEIRA ESTACIONÁRIA/MISTURADOR COM ENCARGOS COMPLEMENTARES	SEDI - SERVIÇOS DIVERSOS	H	4,5000000	144,45
00000370 SINAPI	AREIA MÉDIA - POSTO JAZIDA/FORNECEDOR (RETIRADO NA JAZIDA, SEM TRANSPORTE)	Material	m³	1,1600000	67,66
00001106 SINAPI	CAL HIDRATADA CHI-1 PARA ARGAMASSAS	Material	KG	174,1000000	106,20
00001379 SINAPI	CIMENTO PORTLAND COMPOSTO CP II-32	Material	KG	195,8600000	84,21
		MO sem LS =>	68,40	58,14	MO com LS =>
		Valor do BDI =>	106,47	Valor com BDI =>	510,71
Código Banco	Descrição	Tipo	Und	Quant.	Valor Unit
87294 SINAPI	ARGAMASSA TRAÇO 1:2:9 (EM VOLUME DE CIMENTO, CAL E AREIA MÉDIA ÚMIDA) PARA EMBOÇO/MASSA ÚNICA/ASSENTAMENTO DE ALVENARIA DE VEDAÇÃO, PREPARO MECÂNICO COM BETONEIRA 600 L. AF_08/2019	SEDI - SERVIÇOS DIVERSOS	m³	1,0000000	379,53
89225 SINAPI	BETONEIRA CAPACIDADE NOMINAL DE 600 L, CAPACIDADE DE MISTURA 360 L, MOTOR ELÉTRICO TRIFÁSICO POTÊNCIA DE 4 CV, SEM CARREGADOR - CHP DIURNO. AF_11/2014	CHOR - CUSTOS HORÁRIOS DE MÁQUINAS E EQUIPAMENTOS	CHP	0,8500000	2,48
89226 SINAPI	BETONEIRA CAPACIDADE NOMINAL DE 600 L, CAPACIDADE DE MISTURA 360 L, MOTOR ELÉTRICO TRIFÁSICO POTÊNCIA DE 4 CV, SEM CARREGADOR - CHI DIURNO. AF_11/2014	CHOR - CUSTOS HORÁRIOS DE MÁQUINAS E EQUIPAMENTOS	CHI	2,8000000	2,07
88316 SINAPI	SERVENTE COM ENCARGOS COMPLEMENTARES	SEDI - SERVIÇOS DIVERSOS	H	0,7900000	16,81
88377 SINAPI	OPERADOR DE BETONEIRA ESTACIONÁRIA/MISTURADOR COM ENCARGOS COMPLEMENTARES	SEDI - SERVIÇOS DIVERSOS	H	3,6500000	117,16
00000370 SINAPI	AREIA MÉDIA - POSTO JAZIDA/FORNECEDOR (RETIRADO NA JAZIDA, SEM TRANSPORTE)	Material	m³	1,1800000	68,82
00001106 SINAPI	CAL HIDRATADA CHI-1 PARA ARGAMASSAS	Material	KG	157,4400000	96,03
00001379 SINAPI	CIMENTO PORTLAND COMPOSTO CP II-32	Material	KG	177,1200000	76,16
		MO sem LS =>	62,63	53,24	MO com LS =>
		Valor do BDI =>	99,96	Valor com BDI =>	479,49
Código Banco	Descrição	Tipo	Und	Quant.	Valor Unit
87337 SINAPI	ARGAMASSA TRAÇO 1:2:9 (EM VOLUME DE CIMENTO, CAL E AREIA MÉDIA ÚMIDA) PARA EMBOÇO/MASSA ÚNICA/ASSENTAMENTO DE ALVENARIA DE VEDAÇÃO, PREPARO MECÂNICO COM MISTURADOR DE EIXO HORIZONTAL DE 300 KG. AF_08/2019	SEDI - SERVIÇOS DIVERSOS	m³	1,0000000	398,40
88386 SINAPI	MISTURADOR DE ARGAMASSA, EIXO HORIZONTAL, CAPACIDADE DE MISTURA 300 KG, MOTOR ELÉTRICO POTÊNCIA 5 CV - CHP DIURNO. AF_06/2014	CHOR - CUSTOS HORÁRIOS DE MÁQUINAS E EQUIPAMENTOS	CHP	1,1400000	3,37

# Prefeitura Municipal de Macaúbas

Composição Auxiliar	88392 SINAPI	MISTURADOR DE ARGAMASSA, EIXO HORIZONTAL, CAPACIDADE DE MISTURA 300 KG, MOTOR ELÉTRICO POTÊNCIA 5 CV - CHI DIURNO. AF_06/2014	CHI	3,7400000	0,48	1,79
Composição Auxiliar	88377 SINAPI	OPERADOR DE BETONEIRA ESTACIONARIA/MISTURADOR COM ENCARGOS COMPLEMENTARES	H	4,8800000	32,10	156,64
Insumo	00000370 SINAPI	AREIA MEDIA - POSTO JAZIDA/FORNECEDOR (RETIRADO NA JAZIDA, SEM TRANSPORTE)	m³	1,1600000	58,33	67,66
Insumo	00001106 SINAPI	CAL HIDRATADA CHI PARA ARGAMASSAS	KG	154,4600000	0,61	94,22
Insumo	00001379 SINAPI	CIMENTO PORTLAND COMPOSTO CP II-32	KG	173,7700000	0,43	74,72
			MO sem LS =>	74,17	63,05	MO com LS =>
			Valor do BDI =>	104,93		Valor com BDI =>
						137,22
						503,33
Composição	87313 SINAPI	ARGAMASSA TRAÇO 1:3 (EM VOLUME DE CIMENTO E AREIA GROSSA ÚMIDA) PARA CHAPISCO CONVENCIONAL, PREPARO MECÂNICO COM BETONEIRA 400 L. AF_08/2019	m³	1,0000000	379,13	379,13
Composição Auxiliar	88830 SINAPI	BETONEIRA CAPACIDADE NOMINAL DE 400 L, CAPACIDADE DE MISTURA 280 L, MOTOR ELÉTRICO TRIFÁSICO POTÊNCIA DE 2 CV, SEM CARREGADOR - CHP DIURNO. AF_10/2014	CHP	1,0100000	1,09	1,10
Composição Auxiliar	88831 SINAPI	BETONEIRA CAPACIDADE NOMINAL DE 400 L, CAPACIDADE DE MISTURA 280 L, MOTOR ELÉTRICO TRIFÁSICO POTÊNCIA DE 2 CV, SEM CARREGADOR - CHI DIURNO. AF_10/2014	CHI	3,3100000	0,17	0,56
Composição Auxiliar	88377 SINAPI	OPERADOR DE BETONEIRA ESTACIONARIA/MISTURADOR COM ENCARGOS COMPLEMENTARES	H	4,3200000	32,10	138,67
Insumo	00000367 SINAPI	AREIA GROSSA - POSTO JAZIDA/FORNECEDOR (RETIRADO NA JAZIDA, SEM TRANSPORTE)	m³	0,9500000	58,33	55,41
Insumo	00001379 SINAPI	CIMENTO PORTLAND COMPOSTO CP II-32	KG	426,4900000	0,43	183,39
			MO sem LS =>	65,66	55,81	MO com LS =>
			Valor do BDI =>	99,86		Valor com BDI =>
						121,47
						478,99
Composição	100475 SINAPI	ARGAMASSA TRAÇO 1:3 (EM VOLUME DE CIMENTO E AREIA MEDIA ÚMIDA) COM ADIÇÃO DE IMPERMEABILIZANTE, PREPARO MECÂNICO COM BETONEIRA 400 L. AF_08/2019	m³	1,0000000	464,32	464,32
Composição Auxiliar	88830 SINAPI	BETONEIRA CAPACIDADE NOMINAL DE 400 L, CAPACIDADE DE MISTURA 280 L, MOTOR ELÉTRICO TRIFÁSICO POTÊNCIA DE 2 CV, SEM CARREGADOR - CHP DIURNO. AF_10/2014	CHP	0,8700000	1,09	0,94
Composição Auxiliar	88831 SINAPI	BETONEIRA CAPACIDADE NOMINAL DE 400 L, CAPACIDADE DE MISTURA 280 L, MOTOR ELÉTRICO TRIFÁSICO POTÊNCIA DE 2 CV, SEM CARREGADOR - CHI DIURNO. AF_10/2014	CHI	2,8800000	0,17	0,48
Composição Auxiliar	88377 SINAPI	OPERADOR DE BETONEIRA ESTACIONARIA/MISTURADOR COM ENCARGOS COMPLEMENTARES	H	3,7500000	32,10	120,37
Insumo	00000123 SINAPI	ADITIVO IMPERMEABILIZANTE DE PEGA NORMAL PARA ARGAMASSAS E CONCRETOS SEM ARMAÇO	L	19,4400000	3,63	70,56
Insumo	00000370 SINAPI	AREIA MEDIA - POSTO JAZIDA/FORNECEDOR (RETIRADO NA JAZIDA, SEM TRANSPORTE)	m³	1,0800000	58,33	62,99
Insumo	00001379 SINAPI	CIMENTO PORTLAND COMPOSTO CP II-32	KG	486,0000000	0,43	208,98
			MO sem LS =>	57,00	48,45	MO com LS =>
			Valor do BDI =>	122,30		Valor com BDI =>
						105,45
						586,62
Composição	88629 SINAPI	ARGAMASSA TRAÇO 1:3 (EM VOLUME DE CIMENTO E AREIA MEDIA ÚMIDA), PREPARO MANUAL. AF_08/2019	m³	1,0000000	452,44	452,44

# Prefeitura Municipal de Macaúbas

Composição Auxiliar	88316 SINAPI	SERVENTE COM ENCARGOS COMPLEMENTARES	SEDI - SERVIÇOS DIVERSOS	H	8,5700000	21,28	182,36
Insumo	00000370 SINAPI	AREIA MEDIA - POSTO JAZIDA/FORNECEDOR (RETIRADO NA JAZIDA, SEM TRANSPORTE)	Material	m³	1,0700000	58,33	62,41
Insumo	00001379 SINAPI	CIMENTO PORTLAND COMPOSTO CP II-32	Material	KG	482,9600000	0,43	207,67
			MO sem LS =>	77,68	LS =>	66,03	MO com LS =>
			Valor do BDI =>	119,17	Valor do BDI =>	57,161	143,71
							571,61
			<b>Tipo</b>	<b>Und</b>	<b>Quant.</b>	<b>Valor Unit</b>	<b>Total</b>
Composição	87296 SINAPI	ARGAMASSA TRACO 1:3:12 (EM VOLUME DE CIMENTO, CAL E AREIA MEDIA ÚMIDA) PARA EMBOÇO/MASSA ÚNICA/ASSENTAMENTO DE ALVENARIA DE VEDAÇÃO, PREPARO MECÂNICO COM BETONEIRA 600 L. AF_08/2019	SEDI - SERVIÇOS DIVERSOS	m³	1,0000000	361,39	361,39
Composição Auxiliar	89225 SINAPI	BETONEIRA CAPACIDADE NOMINAL DE 600 L, CAPACIDADE DE MISTURA 360 L, MOTOR ELÉTRICO TRIFÁSICO POTÊNCIA DE 4 CV, SEM CARREGADOR - CHP DIURNO. AF_11/2014	CHOR - CUSTOS HORÁRIOS DE MÁQUINAS E EQUIPAMENTOS	CHP	0,7400000	2,92	2,16
Composição Auxiliar	89226 SINAPI	BETONEIRA CAPACIDADE NOMINAL DE 600 L, CAPACIDADE DE MISTURA 360 L, MOTOR ELÉTRICO TRIFÁSICO POTÊNCIA DE 4 CV, SEM CARREGADOR - CHI DIURNO. AF_11/2014	CHOR - CUSTOS HORÁRIOS DE MÁQUINAS E EQUIPAMENTOS	CHI	2,4300000	0,74	1,79
Composição Auxiliar	88316 SINAPI	SERVENTE COM ENCARGOS COMPLEMENTARES	SEDI - SERVIÇOS DIVERSOS	H	0,7600000	21,28	16,17
Composição Auxiliar	88377 SINAPI	OPERADOR DE BETONEIRA ESTACIONARIA/MISTURADOR COM ENCARGOS COMPLEMENTARES	SEDI - SERVIÇOS DIVERSOS	H	3,1700000	32,10	101,75
Insumo	00000370 SINAPI	AREIA MEDIA - POSTO JAZIDA/FORNECEDOR (RETIRADO NA JAZIDA, SEM TRANSPORTE)	Material	m³	1,2100000	58,33	70,57
Insumo	00001106 SINAPI	CAL HIDRATADA CHI PARA ARGAMASSAS	Material	KG	181,1900000	0,61	110,52
Insumo	00001379 SINAPI	CIMENTO PORTLAND COMPOSTO CP II-32	Material	KG	135,8900000	0,43	58,43
			MO sem LS =>	55,07	LS =>	46,81	MO com LS =>
			Valor do BDI =>	95,19	Valor do BDI =>	456,58	101,88
							456,58
			<b>Tipo</b>	<b>Und</b>	<b>Quant.</b>	<b>Valor Unit</b>	<b>Total</b>
Composição	87316 SINAPI	ARGAMASSA TRACO 1:4 (EM VOLUME DE CIMENTO E AREIA GROSSA ÚMIDA) PARA CHAPISCO CONVENCIONAL, PREPARO MECÂNICO COM BETONEIRA 400 L. AF_08/2019	SEDI - SERVIÇOS DIVERSOS	m³	1,0000000	357,91	357,91
Composição Auxiliar	88830 SINAPI	BETONEIRA CAPACIDADE NOMINAL DE 400 L, CAPACIDADE DE MISTURA 280 L, MOTOR ELÉTRICO TRIFÁSICO POTÊNCIA DE 2 CV, SEM CARREGADOR - CHP DIURNO. AF_10/2014	CHOR - CUSTOS HORÁRIOS DE MÁQUINAS E EQUIPAMENTOS	CHP	1,0800000	1,09	1,17
Composição Auxiliar	88831 SINAPI	BETONEIRA CAPACIDADE NOMINAL DE 400 L, CAPACIDADE DE MISTURA 280 L, MOTOR ELÉTRICO TRIFÁSICO POTÊNCIA DE 2 CV, SEM CARREGADOR - CHI DIURNO. AF_10/2014	CHOR - CUSTOS HORÁRIOS DE MÁQUINAS E EQUIPAMENTOS	CHI	3,5600000	0,17	0,60
Composição Auxiliar	88377 SINAPI	OPERADOR DE BETONEIRA ESTACIONARIA/MISTURADOR COM ENCARGOS COMPLEMENTARES	SEDI - SERVIÇOS DIVERSOS	H	4,6400000	32,10	148,94
Insumo	00000367 SINAPI	AREIA GROSSA - POSTO JAZIDA/FORNECEDOR (RETIRADO NA JAZIDA, SEM TRANSPORTE)	Material	m³	1,0200000	58,33	59,49
Insumo	00001379 SINAPI	CIMENTO PORTLAND COMPOSTO CP II-32	Material	KG	343,5200000	0,43	147,71
			MO sem LS =>	70,52	LS =>	59,95	MO com LS =>
			Valor do BDI =>	94,27	Valor do BDI =>	452,18	130,47
							452,18
			<b>Tipo</b>	<b>Und</b>	<b>Quant.</b>	<b>Valor Unit</b>	<b>Total</b>
Composição	88245 SINAPI	ARMADOR COM ENCARGOS COMPLEMENTARES	SEDI - SERVIÇOS DIVERSOS	H	1,0000000	32,81	32,81
Composição Auxiliar	95314 SINAPI	CURSO DE CAPACITAÇÃO PARA ARMADOR (ENCARGOS COMPLEMENTARES) - HORISTA	SEDI - SERVIÇOS DIVERSOS	H	1,0000000	0,22	0,22

# Prefeitura Municipal de Macaúbas

Insumo	00037370 SINAPI	ALIMENTACAO - HORISTA (COLETADO CAIXA)	Outros	H	1,00000000	2,68	2,68
Insumo	00000378 SINAPI	ARMADOR	Mão de Obra	H	1,00000000	28,04	28,04
Insumo	00043489 SINAPI	EPI - FAMILIA PEDREIRO - HORISTA (ENCARGOS COMPLEMENTARES - COLETADO CAIXA)	Equipamento	H	1,00000000	0,70	0,70
Insumo	00037372 SINAPI	EXAMES - HORISTA (COLETADO CAIXA)	Outros	H	1,00000000	0,26	0,26
Insumo	00043465 SINAPI	FERRAMENTAS - FAMILIA PEDREIRO - HORISTA (ENCARGOS COMPLEMENTARES - COLETADO CAIXA)	Equipamento	H	1,00000000	0,36	0,36
Insumo	00037373 SINAPI	SEGURO - HORISTA (COLETADO CAIXA)	Taxas	H	1,00000000	0,05	0,05
Insumo	00037371 SINAPI	TRANSPORTE - HORISTA (COLETADO CAIXA)	Serviços	H	1,00000000	0,50	0,50
			MO sem LS =>	15,28	12,98	MO com LS =>	28,26
			Valor do BDI =>	8,64		Valor com BDI =>	41,45
	Código Banco	Descrição	Tipo	Und	Quant.	Valor Unit	Total
Composição	92783 SINAPI	ARMAÇÃO DE LAJE DE UMA ESTRUTURA CONVENCIONAL DE CONCRETO ARMADO EM UMA EDIFICAÇÃO TÉRREA OU SOBRADO UTILIZANDO AÇO CA-60 DE 4,2 MM - MONTAGEM. AF_12/2015	FUES - FUNDACOES E ESTRUTURAS	KG	1,00000000	14,58	14,58
Composição Auxiliar	92799 SINAPI	CORTE E DOBRA DE AÇO CA-60, DIÂMETRO DE 4,2 MM, UTILIZADO EM LAJE. AF 12/2015	FUES - FUNDACOES E ESTRUTURAS	KG	1,00000000	7,02	7,02
Composição Auxiliar	88238 SINAPI	AJUDANTE DE ARMADOR COM ENCARGOS COMPLEMENTARES	SEDI - SERVIÇOS DIVERSOS	H	0,03100000	24,23	0,75
Composição Auxiliar	88245 SINAPI	ARMADOR COM ENCARGOS COMPLEMENTARES	SEDI - SERVIÇOS DIVERSOS	H	0,18960000	32,81	6,22
Insumo	00043132 SINAPI	ARAME RECOZIDO 16 BWG. D = 1,65 MM (0,016 KG/MM) OU 18 BWG. D = 1,25 MM (0,01 KG/MM)	Material	KG	0,02500000	9,26	0,23
Insumo	00039017 SINAPI	ESPACADOR / DISTANCIADOR CIRCULAR COM ENTRADA LATERAL. EM PLASTICO. PARA VERGALHAO 4,2 A 12,5" MM. COBRIMENTO 20 MM	Material	UN	2,81600000	0,13	0,36
			MO sem LS =>	4,78	4,06	MO com LS =>	8,84
			Valor do BDI =>	3,84		Valor com BDI =>	18,42
	Código Banco	Descrição	Tipo	Und	Quant.	Valor Unit	Total
Composição	88247 SINAPI	AUXILIAR DE ELETRICISTA COM ENCARGOS COMPLEMENTARES	SEDI - SERVIÇOS DIVERSOS	H	1,00000000	24,77	24,77
Composição Auxiliar	95316 SINAPI	CURSO DE CAPACITAÇÃO PARA AUXILIAR DE ELETRICISTA (ENCARGOS COMPLEMENTARES) - HORISTA	SEDI - SERVIÇOS DIVERSOS	H	1,00000000	0,50	0,50
Insumo	00000247 SINAPI	AJUDANTE DE ELETRICISTA	Mão de Obra	H	1,00000000	19,70	19,70
Insumo	00037370 SINAPI	ALIMENTACAO - HORISTA (COLETADO CAIXA)	Outros	H	1,00000000	2,68	2,68
Insumo	00043484 SINAPI	EPI - FAMILIA ELETRICISTA - HORISTA (ENCARGOS COMPLEMENTARES - COLETADO CAIXA)	Equipamento	H	1,00000000	0,68	0,68
Insumo	00037372 SINAPI	EXAMES - HORISTA (COLETADO CAIXA)	Outros	H	1,00000000	0,26	0,26
Insumo	00043460 SINAPI	FERRAMENTAS - FAMILIA ELETRICISTA - HORISTA (ENCARGOS COMPLEMENTARES - COLETADO CAIXA)	Equipamento	H	1,00000000	0,40	0,40
Insumo	00037373 SINAPI	SEGURO - HORISTA (COLETADO CAIXA)	Taxas	H	1,00000000	0,05	0,05
Insumo	00037371 SINAPI	TRANSPORTE - HORISTA (COLETADO CAIXA)	Serviços	H	1,00000000	0,50	0,50
			MO sem LS =>	10,92	9,28	MO com LS =>	20,20
			Valor do BDI =>	6,52		Valor com BDI =>	31,29
	Código Banco	Descrição	Tipo	Und	Quant.	Valor Unit	Total
Composição	88248 SINAPI	AUXILIAR DE ENCANADOR OU BOMBEIRO HIDRAULICO COM ENCARGOS COMPLEMENTARES	SEDI - SERVIÇOS DIVERSOS	H	1,00000000	24,37	24,37

# Prefeitura Municipal de Macaúbas

Composição Auxiliar	95317 SINAPI	CURSO DE CAPACITAÇÃO PARA AUXILIAR DE ENCANADOR OU BOMBEIRO HIDRÁULICO (ENCARGOS COMPLEMENTARES) - HORISTA	SEDI - SERVIÇOS DIVERSOS	H	1,0000000	0,24	0,24
Insumo	00037370 SINAPI	ALIMENTACAO - HORISTA (COLETADO CAIXA)	Outros	H	1,0000000	2,68	2,68
Insumo	00000246 SINAPI	AUXILIAR DE ENCANADOR OU BOMBEIRO HIDRAULICO	Mão de Obra	H	1,0000000	19,86	19,86
Insumo	00043485 SINAPI	EPI - FAMILIA ENCANADOR - HORISTA (ENCARGOS COMPLEMENTARES - COLETADO CAIXA)	Equipamento	H	1,0000000	0,61	0,61
Insumo	00037372 SINAPI	EXAMES - HORISTA (COLETADO CAIXA)	Outros	H	1,0000000	0,26	0,26
Insumo	00043461 SINAPI	FERRAMENTAS - FAMILIA ENCANADOR - HORISTA (ENCARGOS COMPLEMENTARES - COLETADO CAIXA)	Equipamento	H	1,0000000	0,17	0,17
Insumo	00037373 SINAPI	SEGURO - HORISTA (COLETADO CAIXA)	Taxas	H	1,0000000	0,05	0,05
Insumo	00037371 SINAPI	TRANSPORTE - HORISTA (COLETADO CAIXA)	Serviços	H	1,0000000	0,50	0,50
				MO sem LS =>	10,86	LS =>	20,10
				Valor do BDI =>	6,41	Valor com BDI =>	30,78
				<b>Tipo</b>	<b>Und</b>	<b>Quant.</b>	<b>Valor Unit</b>
Composição Auxiliar	88256 SINAPI	AZULEJISTA OU LADRILHISTA COM ENCARGOS COMPLEMENTARES	SEDI - SERVIÇOS DIVERSOS	H	1,0000000	35,00	35,00
Composição Auxiliar	95324 SINAPI	CURSO DE CAPACITAÇÃO PARA AZULEJISTA OU LADRILHISTA (ENCARGOS COMPLEMENTARES) - HORISTA	SEDI - SERVIÇOS DIVERSOS	H	1,0000000	0,30	0,30
Insumo	00037370 SINAPI	ALIMENTACAO - HORISTA (COLETADO CAIXA)	Outros	H	1,0000000	2,68	2,68
Insumo	00004760 SINAPI	AZULEJISTA OU LADRILHISTA	Mão de Obra	H	1,0000000	30,15	30,15
Insumo	00043489 SINAPI	EPI - FAMILIA PEDREIRO - HORISTA (ENCARGOS COMPLEMENTARES - COLETADO CAIXA)	Equipamento	H	1,0000000	0,70	0,70
Insumo	00037372 SINAPI	EXAMES - HORISTA (COLETADO CAIXA)	Outros	H	1,0000000	0,26	0,26
Insumo	00043465 SINAPI	FERRAMENTAS - FAMILIA PEDREIRO - HORISTA (ENCARGOS COMPLEMENTARES - COLETADO CAIXA)	Equipamento	H	1,0000000	0,36	0,36
Insumo	00037373 SINAPI	SEGURO - HORISTA (COLETADO CAIXA)	Taxas	H	1,0000000	0,05	0,05
Insumo	00037371 SINAPI	TRANSPORTE - HORISTA (COLETADO CAIXA)	Serviços	H	1,0000000	0,50	0,50
				MO sem LS =>	16,46	LS =>	30,45
				Valor do BDI =>	9,21	Valor com BDI =>	44,21
				<b>Tipo</b>	<b>Und</b>	<b>Quant.</b>	<b>Valor Unit</b>
Composição Auxiliar	153 ORSE	Alvenaria bloco cermico vedao, 9x19x24cm, e=19cm, com argamassa 15 - 1:28 (cimento/cal/areia), junta=1cm - Rev.08	Alvenarias de Vedação	m²	1,0000000	79,04	79,04
Composição Auxiliar	3308 ORSE	Argamassa em volume - cimento, cal e areia traço 1:5 (1:2:8) - 1 saco cimento 50 kg / 2 sacos cal 20 kg / 8 padialas de areia dim 0.35 x 0.45 x 0.13 m - Confeção mecânica e transporte	Conversão InfoWOOrca	m³	0,0252000	334,64	8,43
Composição Auxiliar	10549 ORSE	Encargos Complementares - Servente	Provisórios	h	0,8800000	2,08	1,83
Composição Auxiliar	10550 ORSE	Encargos Complementares - Pedreiro	Provisórios	h	1,1400000	2,00	2,28
Insumo	2657 ORSE	Bloco cerâmico, de vedação, 6 furos horizontais, dim. 9 x 19 x 24 cm	Material	un	40,0000000	0,50	20,00
Insumo	00004750 SINAPI	PEDREIRO	Mão de Obra	H	1,1400000	28,04	31,96
Insumo	00006111 SINAPI	SERVENTE DE OBRAS	Mão de Obra	H	0,8800000	16,53	14,54
				MO sem LS =>	26,03	LS =>	48,16
				Valor do BDI =>	22,13	Valor com BDI =>	48,16



# Prefeitura Municipal de Macaúbas

		Valor do BDI =>	20,81			Valor com BDI =>	99,85
Código	Banco	Descrição	Tipo	Und	Quant.	Valor Unit.	Total
Composição	91	Alvenaria pedra calcária argamassada c/ cimento e areia traço 1:4 (1:5) - 1 saco cimento 50kg / 5 pedreiras areia dim. 0,35x0,45x0,23m - Confeção mecânica e transporte	Alvenarias de Pedra e Concretos para Fundações	m³	1,0000000	427,32	427,32
Composição Auxiliar	1906	Argamassa cimento e areia traço 1:4 (1:5) - 1 saco cimento 50kg / 5 pedreiras areia dim. 0,35x0,45x0,23m - Confeção mecânica e transporte	Argamassas	m³	0,3000000	266,43	79,92
Composição Auxiliar	10549	Encargos Complementares - Servente	Provisórios	h	6,0000000	2,08	12,48
Composição Auxiliar	10550	Encargos Complementares - Pedreiro	Provisórios	h	6,0000000	2,00	12,00
Insumo	00004730	PEDRA DE MAO OU PEDRA RACHAO PARA ARRIMO/FUNDACAO (POSTO PEDREIRA/FORNECEDOR, SEM FRETE)	Material	m³	1,2000000	46,25	55,50
Insumo	00004750	PEDREIRO	Mão de Obra	H	6,0000000	28,04	168,24
Insumo	00006111	SERVENTE DE OBRAS	Mão de Obra	H	6,0000000	16,53	99,18
		MO sem LS =>	155,27	LS =>	131,98	MO com LS =>	287,25
		Valor do BDI =>	112,55			Valor com BDI =>	539,87
Código	Banco	Descrição	Tipo	Und	Quant.	Valor Unit.	Total
Composição	140	Ao CA - 50 6,3 a 12,5mm, inclusive corte, dobragem, montagem e colocação de ferragens nas formas, para superestruturas e fundaes - R1	Armaduras Convencionais	kg	1,0000000	8,10	8,10
Composição Auxiliar	10549	Encargos Complementares - Servente	Provisórios	h	0,0800000	2,08	0,16
Composição Auxiliar	10555	Encargos Complementares - Armador	Provisórios	h	0,0800000	1,99	0,15
Insumo	81	Aço ca-50 6,3 a 12,5 mm	Material	kg	1,0000000	3,92	3,92
Insumo	00000378	ARMADOR	Mão de Obra	H	0,0800000	28,04	2,24
Insumo	00006111	SERVENTE DE OBRAS	Mão de Obra	H	0,0800000	16,53	1,32
Insumo	00039017	ESPACADOR / DISTANCIADOR CIRCULAR COM ENTRADA LATERAL, EM PLASTICO, PARA VERGALHAO "4,2 A 12,5" MM; COBRIMENTO 20 MM	Material	UN	0,4000000	0,13	0,05
Insumo	00039315	ESPACADOR / DISTANCIADOR TIPO GARRA DUPLA, EM PLASTICO, COBRIMENTO "20" MM, PARA FERRAGENS DE LAJES E FUNDO DE VIGAS	Material	UN	0,4000000	0,21	0,08
Insumo	00043132	ARAME RECOZIDO 16 BWG, D = 1,65 MM (0,016 KG/MM) OU 18 BWG, D = 1,25 MM (0,01 KG/MM)	Material	KG	0,0200000	9,26	0,18
		MO sem LS =>	1,92	LS =>	1,64	MO com LS =>	3,56
		Valor do BDI =>	2,13			Valor com BDI =>	10,23
Código	Banco	Descrição	Tipo	Und	Quant.	Valor Unit.	Total
Composição	1903	Argamassa cimento e areia traço 1:1 (1:3) - 1 saco cimento 50kg / 3 pedreiras areia dim. 0,35 x 0,45 x 0,23 m - Confeção mecânica e transporte	Argamassas	m³	1,0000000	331,87	331,87
Composição Auxiliar	10549	Encargos Complementares - Servente	Provisórios	h	4,0000000	2,08	8,32
Insumo	00000370	AREA MEDIA - POSTO JAZIDA/FORNECEDOR (RETIRADO NA JAZIDA, SEM TRANSPORTE)	Material	m³	1,0800000	58,33	62,99
Insumo	00001379	CIMENTO PORTLAND COMPOSTO CP II-32	Material	KG	452,2000000	0,43	194,44
Insumo	00006111	SERVENTE DE OBRAS	Mão de Obra	H	4,0000000	16,53	66,12
		MO sem LS =>	35,74	LS =>	30,38	MO com LS =>	66,12

# Prefeitura Municipal de Macaúbas

		Valor do BDI =>		Valor com BDI =>		419,28	
Código	Banco	Descrição	Tipo	Und	Quant.	Valor Unit.	Total
Composição	1903	Argamassa cimento e areia traço 1-1 (1:3) - 1 saco cimento 50kg / 3 padoleias areia dim. 0,35 x 0,45 x 0,23 m - Confeção mecânica e transporte	Argamassas	m³	1,0000000	331,87	331,87
Composição Auxiliar	10549	Encargos Complementares - Servente	Provisórios	h	4,0000000	2,08	8,32
Insumo	00000370	AREIA MEDIA - POSTO JAZIDA/FORNECEDOR (RETIRADO NA JAZIDA, SEM TRANSPORTE)	Material	m³	1,0800000	58,33	62,99
Insumo	00001379	CIMENTO PORTLAND COMPOSTO CP II-32	Material	KG	452,2000000	0,43	194,44
Insumo	00006111	SERVENTE DE OBRAS	Mão de Obra	H	4,0000000	16,53	66,12
				MO sem LS =>	30,38	MO com LS =>	66,12
				Valor do BDI =>	87,41	Valor com BDI =>	419,28
Código	Banco	Descrição	Tipo	Und	Quant.	Valor Unit.	Total
Composição	1906	Argamassa cimento e areia traço 1-4 (1:5) - 1 saco cimento 50kg / 5 padoleias areia dim. 0,35x0,45x0,23m - Confeção mecânica e transporte	Argamassas	m³	1,0000000	266,43	266,43
Composição Auxiliar	10549	Encargos Complementares - Servente	Provisórios	h	4,0000000	2,08	8,32
Insumo	00000370	AREIA MEDIA - POSTO JAZIDA/FORNECEDOR (RETIRADO NA JAZIDA, SEM TRANSPORTE)	Material	m³	1,0800000	58,33	62,99
Insumo	00001379	CIMENTO PORTLAND COMPOSTO CP II-32	Material	KG	300,0000000	0,43	129,00
Insumo	00006111	SERVENTE DE OBRAS	Mão de Obra	H	4,0000000	16,53	66,12
				MO sem LS =>	30,38	MO com LS =>	66,12
				Valor do BDI =>	70,17	Valor com BDI =>	336,60
Código	Banco	Descrição	Tipo	Und	Quant.	Valor Unit.	Total
Composição	1906	Argamassa cimento e areia traço 1-5 (1:2:8) - 1 saco cimento 50kg / 5 padoleias areia dim. 0,35x0,45x0,23m - Confeção mecânica e transporte	Argamassas	m³	1,0000000	266,43	266,43
Composição Auxiliar	10549	Encargos Complementares - Servente	Provisórios	h	4,0000000	2,08	8,32
Insumo	00000370	AREIA MEDIA - POSTO JAZIDA/FORNECEDOR (RETIRADO NA JAZIDA, SEM TRANSPORTE)	Material	m³	1,0800000	58,33	62,99
Insumo	00001379	CIMENTO PORTLAND COMPOSTO CP II-32	Material	KG	300,0000000	0,43	129,00
Insumo	00006111	SERVENTE DE OBRAS	Mão de Obra	H	4,0000000	16,53	66,12
				MO sem LS =>	30,38	MO com LS =>	66,12
				Valor do BDI =>	70,17	Valor com BDI =>	336,60
Código	Banco	Descrição	Tipo	Und	Quant.	Valor Unit.	Total
Composição	3308	Argamassa em volume - cimento, cal e areia traço 1-5 (1:2:8) - 1 saco cimento 50 kg / 2 sacos cal 20 kg / 8 padoleias de areia dim 0,35 x 0,45 x 0,13 m - Confeção mecânica e transporte	Conversão InfoW/Ora	m³	1,0000000	334,64	334,64
Composição Auxiliar	10549	Encargos Complementares - Servente	Provisórios	h	4,0000000	2,08	8,32
Insumo	00000367	AREIA GROSSA - POSTO JAZIDA/FORNECEDOR (RETIRADO NA JAZIDA, SEM TRANSPORTE)	Material	m³	1,2160000	58,33	70,92
Insumo	00001106	CAL HIDRATADA CH-I PARA ARGAMASSAS	Material	KG	182,0000000	0,61	111,02
Insumo	00001379	CIMENTO PORTLAND COMPOSTO CP II-32	Material	KG	182,0000000	0,43	78,26
Insumo	00006111	SERVENTE DE OBRAS	Mão de Obra	H	4,0000000	16,53	66,12

# Prefeitura Municipal de Macaúbas

Código	Banco	Descrição	Tipo	Valor do BDI =>	35,74	LS =>	30,38	MO com LS =>	66,12	Total
				Valor do BDI =>	88,14		Valor com BDI =>		422,78	
Composição	3308	ORSE	Argamassa em volume - cimento, cal e areia traço 1:5 (1:2:8) - 1 saco cimento 50 kg / 2 sacos cal 20 kg / 8 padrolas de areia dim 0.35 x 0.45 x 0.13 m - Confeição mecânica e transporte	Conversão InfoWOrc		m³	1,0000000	334,64	334,64	334,64
Composição Auxiliar	10549	ORSE	Encargos Complementares - Servente	Provisórios		h	4,0000000	2,08	8,32	8,32
Insumo	00000367	SINAPI	AREIA GROSSA - POSTO JAZIDA/FORNECEDOR (RETIRADO NA JAZIDA, SEM TRANSPORTE)	Material		m³	1,2160000	58,33	70,92	70,92
Insumo	00001106	SINAPI	CAL HIDRATADA CHI-PARA ARGAMASSAS	Material		KG	182,0000000	0,61	111,02	111,02
Insumo	00001379	SINAPI	CIMENTO PORTLAND COMPOSTO CP II-32	Material		KG	182,0000000	0,43	78,26	78,26
Insumo	00006111	SINAPI	SERVENTE DE OBRAS	Mão de Obra		H	4,0000000	16,53	66,12	66,12
			MO sem LS =>		35,74	LS =>	30,38	MO com LS =>	66,12	66,12
			Valor do BDI =>	88,14			Valor com BDI =>		422,78	422,78
Código	Banco	Descrição	Tipo	Valor do BDI =>	35,74	LS =>	30,38	MO com LS =>	66,12	Total
				Valor do BDI =>	88,14		Valor com BDI =>		422,78	
Composição	3407	ORSE	Argamassa industrializada AC-II, Votomassa ou similar	Argamassas		kg	1,0000000	0,67	0,67	0,67
Composição Auxiliar	10549	ORSE	Encargos Complementares - Servente	Provisórios		h	0,0070000	2,08	0,01	0,01
Insumo	2684	ORSE	Argamassa industrializada Votomassa AC-II, ou similar	Material		kg	0,8400000	0,66	0,55	0,55
Insumo	00006111	SINAPI	SERVENTE DE OBRAS	Mão de Obra		H	0,0070000	16,53	0,11	0,11
			MO sem LS =>		35,74	LS =>	30,38	MO com LS =>	66,12	66,12
			Valor do BDI =>	88,14			Valor com BDI =>		422,78	422,78
Código	Banco	Descrição	Tipo	Valor do BDI =>	0,06	LS =>	0,05	MO com LS =>	0,11	Total
				Valor do BDI =>	0,17		Valor com BDI =>		0,84	
Composição	91292	SINAPI	BATEnte PARA PORTA DE MADEIRA, FIXAÇÃO COM ARGAMASSA, PADRÃO POPULAR, FORNECIMENTO E INSTALAÇÃO. AF_12/2019_P	ESQV - ESQUADRIAS/FERRAGENS/VIDR OS		UN	1,0000000	273,04	273,04	273,04
Composição Auxiliar	91287	SINAPI	ADUELA / MARCO / BATEnte PARA PORTA DE 70X210CM, PADRÃO POPULAR - FORNECIMENTO E MONTAGEM. AF_08/2015	ESQV - ESQUADRIAS/FERRAGENS/VIDR OS		UN	1,0000000	176,94	176,94	176,94
Composição Auxiliar	88629	SINAPI	ARGAMASSA TRAÇO 1:3 (EM VOLUME DE CIMENTO E AREIA MÉDIA ÚMIDA), PREPARO MANUAL. AF_08/2019	SEDI - SERVIÇOS DIVERSOS		m³	0,0223000	452,44	10,08	10,08
Composição Auxiliar	88261	SINAPI	CARPINTEIRO DE ESQUADRIA COM ENCARGOS COMPLEMENTARES	SEDI - SERVIÇOS DIVERSOS		H	0,5520000	32,85	18,13	18,13
Composição Auxiliar	88309	SINAPI	PEDREIRO COM ENCARGOS COMPLEMENTARES	SEDI - SERVIÇOS DIVERSOS		H	1,3620000	32,99	44,93	44,93
Composição Auxiliar	88316	SINAPI	SERVENTE COM ENCARGOS COMPLEMENTARES	SEDI - SERVIÇOS DIVERSOS		H	0,9570000	21,28	20,36	20,36
Insumo	00005061	SINAPI	PREGO DE ACO POLIDO COM CABECA 18 X 27 (2 1/2 X 10)	Material		KG	0,2000000	8,06	1,61	1,61
Insumo	00007319	SINAPI	TINTA ASFÁLTICA IMPERMEABILIZANTE DISPERSA EM AGUA, PARA MATERIAIS CIMENTÍCIOS	Material		L	0,1671000	5,93	0,99	0,99
			MO sem LS =>		94,20	LS =>	80,07	MO com LS =>	174,27	174,27
			Valor do BDI =>	71,91			Valor com BDI =>		344,95	344,95
Código	Banco	Descrição	Tipo	Valor do BDI =>	94,20 <th>LS =&gt;</th> <th>80,07 <th>MO com LS =&gt;</th> <th>174,27</th> <th>Total</th> </th>	LS =>	80,07 <th>MO com LS =&gt;</th> <th>174,27</th> <th>Total</th>	MO com LS =>	174,27	Total
				Valor do BDI =>	71,91		Valor com BDI =>		344,95	
Composição	88831	SINAPI	BETONEIRA CAPACIDADE NOMINAL DE 400 L, CAPACIDADE DE MISTURA 280 L, MOTOR ELÉTRICO TRIFÁSICO POTÊNCIA DE 2 CV, SEM CARREGADOR - CHI DIURNO. AF_10/2014	CHOR - CUSTOS HORÁRIOS DE MÁQUINAS E EQUIPAMENTOS		CHI	1,0000000	0,17	0,17	0,17

# Prefeitura Municipal de Macaúbas

Composição Auxiliar	88826 SINAPI	BETONEIRA CAPACIDADE NOMINAL DE 400 L, CAPACIDADE DE MISTURA 280 L, MOTOR ELÉTRICO TRIFÁSICO POTÊNCIA DE 2 CV, SEM CARREGADOR - DEPRECIÇÃO. AF_10/2014	CHOR - CUSTOS HORÁRIOS DE MÁQUINAS E EQUIPAMENTOS	H	1,00000000	0,16	0,16
Composição Auxiliar	88827 SINAPI	BETONEIRA CAPACIDADE NOMINAL DE 400 L, CAPACIDADE DE MISTURA 280 L, MOTOR ELÉTRICO TRIFÁSICO POTÊNCIA DE 2 CV, SEM CARREGADOR - JUROS. AF_10/2014	CHOR - CUSTOS HORÁRIOS DE MÁQUINAS E EQUIPAMENTOS	H	1,00000000	0,01	0,01
		MO sem LS =>	0,00	LS =>	0,00	MO com LS =>	0,00
		Valor do BDI =>	0,04			Valor com BDI =>	0,21
	<b>Código Banco</b>	<b>Descrição</b>	<b>Tipo</b>	<b>Und</b>	<b>Quant.</b>	<b>Valor Unit</b>	<b>Total</b>
Composição	88830 SINAPI	BETONEIRA CAPACIDADE NOMINAL DE 400 L, CAPACIDADE DE MISTURA 280 L, MOTOR ELÉTRICO TRIFÁSICO POTÊNCIA DE 2 CV, SEM CARREGADOR - CHP DIURNO. AF_10/2014	CHOR - CUSTOS HORÁRIOS DE MÁQUINAS E EQUIPAMENTOS	CHP	1,00000000	1,09	1,09
Composição Auxiliar	88826 SINAPI	BETONEIRA CAPACIDADE NOMINAL DE 400 L, CAPACIDADE DE MISTURA 280 L, MOTOR ELÉTRICO TRIFÁSICO POTÊNCIA DE 2 CV, SEM CARREGADOR - DEPRECIÇÃO. AF_10/2014	CHOR - CUSTOS HORÁRIOS DE MÁQUINAS E EQUIPAMENTOS	H	1,00000000	0,16	0,16
Composição Auxiliar	88827 SINAPI	BETONEIRA CAPACIDADE NOMINAL DE 400 L, CAPACIDADE DE MISTURA 280 L, MOTOR ELÉTRICO TRIFÁSICO POTÊNCIA DE 2 CV, SEM CARREGADOR - JUROS. AF_10/2014	CHOR - CUSTOS HORÁRIOS DE MÁQUINAS E EQUIPAMENTOS	H	1,00000000	0,01	0,01
Composição Auxiliar	88828 SINAPI	BETONEIRA CAPACIDADE NOMINAL DE 400 L, CAPACIDADE DE MISTURA 280 L, MOTOR ELÉTRICO TRIFÁSICO POTÊNCIA DE 2 CV, SEM CARREGADOR - MANUTENÇÃO. AF_10/2014	CHOR - CUSTOS HORÁRIOS DE MÁQUINAS E EQUIPAMENTOS	H	1,00000000	0,15	0,15
Composição Auxiliar	88829 SINAPI	BETONEIRA CAPACIDADE NOMINAL DE 400 L, CAPACIDADE DE MISTURA 280 L, MOTOR ELÉTRICO TRIFÁSICO POTÊNCIA DE 2 CV, SEM CARREGADOR - MATERIAS NA OPERAÇÃO. AF_10/2014	CHOR - CUSTOS HORÁRIOS DE MÁQUINAS E EQUIPAMENTOS	H	1,00000000	0,77	0,77
		MO sem LS =>	0,00	LS =>	0,00	MO com LS =>	0,00
		Valor do BDI =>	0,28			Valor com BDI =>	1,37
	<b>Código Banco</b>	<b>Descrição</b>	<b>Tipo</b>	<b>Und</b>	<b>Quant.</b>	<b>Valor Unit</b>	<b>Total</b>
Composição	88826 SINAPI	BETONEIRA CAPACIDADE NOMINAL DE 400 L, CAPACIDADE DE MISTURA 280 L, MOTOR ELÉTRICO TRIFÁSICO POTÊNCIA DE 2 CV, SEM CARREGADOR - DEPRECIÇÃO. AF_10/2014	CHOR - CUSTOS HORÁRIOS DE MÁQUINAS E EQUIPAMENTOS	H	1,00000000	0,16	0,16
Insumo	00010535 SINAPI	BETONEIRA CAPACIDADE NOMINAL 400 L, CAPACIDADE DE MISTURA 280 L, MOTOR ELÉTRICO TRIFÁSICO 220/380 V POTENCIA 2 CV, SEM CARREGADOR	Equipamento	UN	0,0000640	2.582,83	0,16
		MO sem LS =>	0,00	LS =>	0,00	MO com LS =>	0,00
		Valor do BDI =>	0,04			Valor com BDI =>	0,20
	<b>Código Banco</b>	<b>Descrição</b>	<b>Tipo</b>	<b>Und</b>	<b>Quant.</b>	<b>Valor Unit</b>	<b>Total</b>
Composição	88827 SINAPI	BETONEIRA CAPACIDADE NOMINAL DE 400 L, CAPACIDADE DE MISTURA 280 L, MOTOR ELÉTRICO TRIFÁSICO POTÊNCIA DE 2 CV, SEM CARREGADOR - JUROS. AF_10/2014	CHOR - CUSTOS HORÁRIOS DE MÁQUINAS E EQUIPAMENTOS	H	1,00000000	0,01	0,01
Insumo	00010535 SINAPI	BETONEIRA CAPACIDADE NOMINAL 400 L, CAPACIDADE DE MISTURA 280 L, MOTOR ELÉTRICO TRIFÁSICO 220/380 V POTENCIA 2 CV, SEM CARREGADOR	Equipamento	UN	0,0000076	2.582,83	0,01
		MO sem LS =>	0,00	LS =>	0,00	MO com LS =>	0,00
		Valor do BDI =>	0,00			Valor com BDI =>	0,01
	<b>Código Banco</b>	<b>Descrição</b>	<b>Tipo</b>	<b>Und</b>	<b>Quant.</b>	<b>Valor Unit</b>	<b>Total</b>
Composição	88828 SINAPI	BETONEIRA CAPACIDADE NOMINAL DE 400 L, CAPACIDADE DE MISTURA 280 L, MOTOR ELÉTRICO TRIFÁSICO POTÊNCIA DE 2 CV, SEM CARREGADOR - MANUTENÇÃO. AF_10/2014	CHOR - CUSTOS HORÁRIOS DE MÁQUINAS E EQUIPAMENTOS	H	1,00000000	0,15	0,15

# Prefeitura Municipal de Macaúbas

Insumo	00010535 SINAPI	BETONEIRA CAPACIDADE NOMINAL 400 L, CAPACIDADE DE MISTURA 280 L, MOTOR ELÉTRICO TRIFÁSICO 220/380 V POTÊNCIA 2 CV, SEM CARREGADOR	Equipamento	UN	0,0000600	2.562,83	0,15
			MO sem LS => Valor do BDI =>	LS =>	0,00	MO com LS => Valor com BDI =>	0,00
			0,03				0,18
	Código Banco	Descrição	Tipo	Und	Quant.	Valor Unit.	Total
Composição	88829 SINAPI	BETONEIRA CAPACIDADE NOMINAL DE 400 L, CAPACIDADE DE MISTURA 280 L, MOTOR ELÉTRICO TRIFÁSICO POTÊNCIA DE 2 CV, SEM CARREGADOR - MATERIAIS NA OPERAÇÃO. AF_11/2014	CHOR - CUSTOS HORÁRIOS DE MÁQUINAS E EQUIPAMENTOS	H	1,0000000	0,77	0,77
Insumo	00002705 SINAPI	ENERGIA ELÉTRICA ATE 2000 KWH INDUSTRIAL, SEM DEMANDA	Material	KW/H	1,2500000	0,62	0,77
			MO sem LS => Valor do BDI =>	LS =>	0,00	MO com LS => Valor com BDI =>	0,00
			0,20				0,97
	Código Banco	Descrição	Tipo	Und	Quant.	Valor Unit.	Total
Composição	89226 SINAPI	BETONEIRA CAPACIDADE NOMINAL DE 600 L, CAPACIDADE DE MISTURA 360 L, MOTOR ELÉTRICO TRIFÁSICO POTÊNCIA DE 4 CV, SEM CARREGADOR - CHI DIURNO. AF_11/2014	CHOR - CUSTOS HORÁRIOS DE MÁQUINAS E EQUIPAMENTOS	CHI	1,0000000	0,74	0,74
Composição Auxiliar	89221 SINAPI	BETONEIRA CAPACIDADE NOMINAL DE 600 L, CAPACIDADE DE MISTURA 360 L, MOTOR ELÉTRICO TRIFÁSICO POTÊNCIA DE 4 CV, SEM CARREGADOR - DEPRECIÇÃO. AF_11/2014	CHOR - CUSTOS HORÁRIOS DE MÁQUINAS E EQUIPAMENTOS	H	1,0000000	0,67	0,67
Composição Auxiliar	89222 SINAPI	BETONEIRA CAPACIDADE NOMINAL DE 600 L, CAPACIDADE DE MISTURA 360 L, MOTOR ELÉTRICO TRIFÁSICO POTÊNCIA DE 4 CV, SEM CARREGADOR - JUROS. AF_11/2014	CHOR - CUSTOS HORÁRIOS DE MÁQUINAS E EQUIPAMENTOS	H	1,0000000	0,07	0,07
			MO sem LS => Valor do BDI =>	LS =>	0,00	MO com LS => Valor com BDI =>	0,00
			0,19				0,93
	Código Banco	Descrição	Tipo	Und	Quant.	Valor Unit.	Total
Composição	89225 SINAPI	BETONEIRA CAPACIDADE NOMINAL DE 600 L, CAPACIDADE DE MISTURA 360 L, MOTOR ELÉTRICO TRIFÁSICO POTÊNCIA DE 4 CV, SEM CARREGADOR - CHP DIURNO. AF_11/2014	CHOR - CUSTOS HORÁRIOS DE MÁQUINAS E EQUIPAMENTOS	CHP	1,0000000	2,92	2,92
Composição Auxiliar	89221 SINAPI	BETONEIRA CAPACIDADE NOMINAL DE 600 L, CAPACIDADE DE MISTURA 360 L, MOTOR ELÉTRICO TRIFÁSICO POTÊNCIA DE 4 CV, SEM CARREGADOR - DEPRECIÇÃO. AF_11/2014	CHOR - CUSTOS HORÁRIOS DE MÁQUINAS E EQUIPAMENTOS	H	1,0000000	0,67	0,67
Composição Auxiliar	89222 SINAPI	BETONEIRA CAPACIDADE NOMINAL DE 600 L, CAPACIDADE DE MISTURA 360 L, MOTOR ELÉTRICO TRIFÁSICO POTÊNCIA DE 4 CV, SEM CARREGADOR - JUROS. AF_11/2014	CHOR - CUSTOS HORÁRIOS DE MÁQUINAS E EQUIPAMENTOS	H	1,0000000	0,07	0,07
Composição Auxiliar	89223 SINAPI	BETONEIRA CAPACIDADE NOMINAL DE 600 L, CAPACIDADE DE MISTURA 360 L, MOTOR ELÉTRICO TRIFÁSICO POTÊNCIA DE 4 CV, SEM CARREGADOR - MANUTENÇÃO. AF_11/2014	CHOR - CUSTOS HORÁRIOS DE MÁQUINAS E EQUIPAMENTOS	H	1,0000000	0,63	0,63
Composição Auxiliar	89224 SINAPI	BETONEIRA CAPACIDADE NOMINAL DE 600 L, CAPACIDADE DE MISTURA 360 L, MOTOR ELÉTRICO TRIFÁSICO POTÊNCIA DE 4 CV, SEM CARREGADOR - MATERIAIS NA OPERAÇÃO. AF_11/2014	CHOR - CUSTOS HORÁRIOS DE MÁQUINAS E EQUIPAMENTOS	H	1,0000000	1,55	1,55
			MO sem LS => Valor do BDI =>	LS =>	0,00	MO com LS => Valor com BDI =>	0,00
			0,76				3,68
	Código Banco	Descrição	Tipo	Und	Quant.	Valor Unit.	Total
Composição	89221 SINAPI	BETONEIRA CAPACIDADE NOMINAL DE 600 L, CAPACIDADE DE MISTURA 360 L, MOTOR ELÉTRICO TRIFÁSICO POTÊNCIA DE 4 CV, SEM CARREGADOR - DEPRECIÇÃO. AF_11/2014	CHOR - CUSTOS HORÁRIOS DE MÁQUINAS E EQUIPAMENTOS	H	1,0000000	0,67	0,67





# Prefeitura Municipal de Macaúbas

		MO sem LS =>	11,34	LS =>	9,64	MO com LS =>	20,98
		Valor do BDI =>	10,57		Valor com BDI =>		50,73
	<b>Código Banco</b>	<b>Descrição</b>	<b>Tipo</b>	<b>Und</b>	<b>Quant.</b>	<b>Valor Unit</b>	<b>Total</b>
Composição	91926 SINAPI	CABO DE COBRE FLEXIVEL ISOLADO, 2,5 MM², ANTI-CHAMA 450/750 V, PARA CIRCUITOS TERMINAIS - FORNECIMENTO E INSTALAÇÃO. AF_12/2015	INEL - INSTALAÇÃO ELETTRICAELETRIFICAÇÃO E ILUMINAÇÃO EXTERNA	M	1,0000000	2,90	2,90
Composição Auxiliar	88247 SINAPI	AUXILIAR DE ELETRICISTA COM ENCARGOS COMPLEMENTARES	SEDI - SERVIÇOS DIVERSOS	H	0,0300000	24,77	0,74
Composição Auxiliar	88264 SINAPI	ELETRICISTA COM ENCARGOS COMPLEMENTARES	SEDI - SERVIÇOS DIVERSOS	H	0,0300000	33,33	0,99
Insumo	00001014 SINAPI	CABO DE COBRE, FLEXIVEL, CLASSE 4 OU 5, ISOLACAO EM PVC/A, ANTICHAMA BWF-B, 1 CONDUTOR, 450/750 V, SECAO NOMINAL 2,5 MM2	Material	M	1,1900000	0,98	1,16
Insumo	00021127 SINAPI	FITA ISOLANTE ADESIVA ANTICHAMA, USO ATE 750 V, EM ROLO DE 19 MM X 5 M	Material	UN	0,0090000	1,91	0,01
		MO sem LS =>	0,79	LS =>	0,67	MO com LS =>	1,46
		Valor do BDI =>	0,76		Valor com BDI =>		3,66
	<b>Código Banco</b>	<b>Descrição</b>	<b>Tipo</b>	<b>Und</b>	<b>Quant.</b>	<b>Valor Unit</b>	<b>Total</b>
Composição	91937 SINAPI	CAIXA OCTOGONAL 3" X 3", PVC, INSTALADA EM LAJE - FORNECIMENTO E INSTALAÇÃO. AF_12/2015	INEL - INSTALAÇÃO ELETTRICAELETRIFICAÇÃO E ILUMINAÇÃO EXTERNA	UN	1,0000000	10,12	10,12
Composição Auxiliar	88247 SINAPI	AUXILIAR DE ELETRICISTA COM ENCARGOS COMPLEMENTARES	SEDI - SERVIÇOS DIVERSOS	H	0,1430000	24,77	3,54
Composição Auxiliar	88264 SINAPI	ELETRICISTA COM ENCARGOS COMPLEMENTARES	SEDI - SERVIÇOS DIVERSOS	H	0,1430000	33,33	4,76
Insumo	00001871 SINAPI	CAIXA OCTOGONAL DE FUNDO MOVEL, EM PVC, DE 3" X 3", PARA ELETRODUTO FLEXIVEL CORRUGADO	Material	UN	1,0000000	1,82	1,82
		MO sem LS =>	3,78	LS =>	3,21	MO com LS =>	6,99
		Valor do BDI =>	2,66		Valor com BDI =>		12,78
	<b>Código Banco</b>	<b>Descrição</b>	<b>Tipo</b>	<b>Und</b>	<b>Quant.</b>	<b>Valor Unit</b>	<b>Total</b>
Composição	91940 SINAPI	CAIXA RETANGULAR 4" X 2" MÉDIA (1,30 M DO PISO), PVC, INSTALADA EM PAREDE - FORNECIMENTO E INSTALAÇÃO. AF_12/2015	INEL - INSTALAÇÃO ELETTRICAELETRIFICAÇÃO E ILUMINAÇÃO EXTERNA	UN	1,0000000	15,76	15,76
Composição Auxiliar	88629 SINAPI	ARGAMASSA TRACO 1:3 (EM VOLUME DE CIMENTO E AREIA MEDIA ÚMIDA), PREPARO MANUAL. AF_08/2019	SEDI - SERVIÇOS DIVERSOS	m³	0,0009000	452,44	0,40
Composição Auxiliar	88247 SINAPI	AUXILIAR DE ELETRICISTA COM ENCARGOS COMPLEMENTARES	SEDI - SERVIÇOS DIVERSOS	H	0,2470000	24,77	6,11
Composição Auxiliar	88264 SINAPI	ELETRICISTA COM ENCARGOS COMPLEMENTARES	SEDI - SERVIÇOS DIVERSOS	H	0,2470000	33,33	8,23
Insumo	00001872 SINAPI	CAIXA DE PASSAGEM, EM PVC, DE 4" X 2", PARA ELETRODUTO FLEXIVEL CORRUGADO	Material	UN	1,0000000	1,02	1,02
		MO sem LS =>	6,59	LS =>	5,61	MO com LS =>	12,20
		Valor do BDI =>	4,15		Valor com BDI =>		19,91
	<b>Código Banco</b>	<b>Descrição</b>	<b>Tipo</b>	<b>Und</b>	<b>Quant.</b>	<b>Valor Unit</b>	<b>Total</b>
Composição	5961 SINAPI	CAMINHÃO BASCULANTE 6 M3, PESO BRUTO TOTAL 16.000 KG, CARGA ÚTIL MÁXIMA 13.071 KG, DISTÂNCIA ENTRE EIXOS 4.80 M, POTÊNCIA 230 CV INCLUSIVE CAÇAMBA METÁLICA - CHI DIURNO. AF_06/2014	CHOR - CUSTOS HORÁRIOS DE MÁQUINAS E EQUIPAMENTOS	CHI	1,0000000	46,54	46,54
Composição Auxiliar	91367 SINAPI	CAMINHÃO BASCULANTE 6 M3, PESO BRUTO TOTAL 16.000 KG, CARGA ÚTIL MÁXIMA 13.071 KG, DISTÂNCIA ENTRE EIXOS 4.80 M, POTÊNCIA 230 CV INCLUSIVE CAÇAMBA METÁLICA - DEPRECIACÃO. AF_06/2014	CHOR - CUSTOS HORÁRIOS DE MÁQUINAS E EQUIPAMENTOS	H	1,0000000	9,67	9,67
Composição Auxiliar	91368 SINAPI	CAMINHÃO BASCULANTE 6 M3, PESO BRUTO TOTAL 16.000 KG, CARGA ÚTIL MÁXIMA 13.071 KG, DISTÂNCIA ENTRE EIXOS 4.80 M, POTÊNCIA 230 CV INCLUSIVE CAÇAMBA METÁLICA - JUROS. AF_06/2014	CHOR - CUSTOS HORÁRIOS DE MÁQUINAS E EQUIPAMENTOS	H	1,0000000	1,78	1,78

# Prefeitura Municipal de Macaúbas

Composição Auxiliar	91369 SINAPI	CAMINHÃO BASCULANTE 6 M3, PESO BRUTO TOTAL 16.000 KG, CARGA ÚTIL MÁXIMA 13.071 KG, DISTÂNCIA ENTRE EIXOS 4,80 M, POTÊNCIA 230 CV INCLUSIVE CAÇAMBA METÁLICA - IMPOSTOS E SEGUROS. AF_06/2014	CHOR - CUSTOS HORÁRIOS DE MÁQUINAS E EQUIPAMENTOS	H	1,00000000	0,69	0,69
Composição Auxiliar	88281 SINAPI	MOTORISTA DE BASCULANTE COM ENCARGOS COMPLEMENTARES	SEDI - SERVIÇOS DIVERSOS	H	1,00000000	34,40	34,40
		MO sem LS => 16,44	LS =>	13,98	MO com LS =>	30,42	30,42
		Valor do BDI => 12,25	Valor do BDI =>		Valor com BDI =>	58,79	58,79
	Código Banco	Descrição	Tipo	Und	Quant.	Valor Unit	Total
Composição	5811 SINAPI	CAMINHÃO BASCULANTE 6 M3, PESO BRUTO TOTAL 16.000 KG, CARGA ÚTIL MÁXIMA 13.071 KG, DISTÂNCIA ENTRE EIXOS 4,80 M, POTÊNCIA 230 CV INCLUSIVE CAÇAMBA METÁLICA - CHP DIURNO. AF_06/2014	CHOR - CUSTOS HORÁRIOS DE MÁQUINAS E EQUIPAMENTOS	CHP	1,00000000	106,49	106,49
Composição Auxiliar	5695 SINAPI	CAMINHÃO BASCULANTE 6 M3, PESO BRUTO TOTAL 16.000 KG, CARGA ÚTIL MÁXIMA 13.071 KG, DISTÂNCIA ENTRE EIXOS 4,80 M, POTÊNCIA 230 CV INCLUSIVE CAÇAMBA METÁLICA - MANUTENÇÃO. AF_06/2014	CHOR - CUSTOS HORÁRIOS DE MÁQUINAS E EQUIPAMENTOS	H	1,00000000	18,14	18,14
Composição Auxiliar	53792 SINAPI	CAMINHÃO BASCULANTE 6 M3, PESO BRUTO TOTAL 16.000 KG, CARGA ÚTIL MÁXIMA 13.071 KG, DISTÂNCIA ENTRE EIXOS 4,80 M, POTÊNCIA 230 CV INCLUSIVE CAÇAMBA METÁLICA - MATERIAS NA OPERAÇÃO. AF_06/2014	CHOR - CUSTOS HORÁRIOS DE MÁQUINAS E EQUIPAMENTOS	H	1,00000000	41,81	41,81
Composição Auxiliar	91367 SINAPI	CAMINHÃO BASCULANTE 6 M3, PESO BRUTO TOTAL 16.000 KG, CARGA ÚTIL MÁXIMA 13.071 KG, DISTÂNCIA ENTRE EIXOS 4,80 M, POTÊNCIA 230 CV INCLUSIVE CAÇAMBA METÁLICA - DEPRECIÇÃO. AF_06/2014	CHOR - CUSTOS HORÁRIOS DE MÁQUINAS E EQUIPAMENTOS	H	1,00000000	9,67	9,67
Composição Auxiliar	91368 SINAPI	CAMINHÃO BASCULANTE 6 M3, PESO BRUTO TOTAL 16.000 KG, CARGA ÚTIL MÁXIMA 13.071 KG, DISTÂNCIA ENTRE EIXOS 4,80 M, POTÊNCIA 230 CV INCLUSIVE CAÇAMBA METÁLICA - JUROS. AF_06/2014	CHOR - CUSTOS HORÁRIOS DE MÁQUINAS E EQUIPAMENTOS	H	1,00000000	1,78	1,78
Composição Auxiliar	91369 SINAPI	CAMINHÃO BASCULANTE 6 M3, PESO BRUTO TOTAL 16.000 KG, CARGA ÚTIL MÁXIMA 13.071 KG, DISTÂNCIA ENTRE EIXOS 4,80 M, POTÊNCIA 230 CV INCLUSIVE CAÇAMBA METÁLICA - IMPOSTOS E SEGUROS. AF_06/2014	CHOR - CUSTOS HORÁRIOS DE MÁQUINAS E EQUIPAMENTOS	H	1,00000000	0,69	0,69
Composição Auxiliar	88281 SINAPI	MOTORISTA DE BASCULANTE COM ENCARGOS COMPLEMENTARES	SEDI - SERVIÇOS DIVERSOS	H	1,00000000	34,40	34,40
		MO sem LS => 16,44	LS =>	13,98	MO com LS =>	30,42	30,42
		Valor do BDI => 28,04	Valor do BDI =>		Valor com BDI =>	134,53	134,53
	Código Banco	Descrição	Tipo	Und	Quant.	Valor Unit	Total
Composição	91367 SINAPI	CAMINHÃO BASCULANTE 6 M3, PESO BRUTO TOTAL 16.000 KG, CARGA ÚTIL MÁXIMA 13.071 KG, DISTÂNCIA ENTRE EIXOS 4,80 M, POTÊNCIA 230 CV INCLUSIVE CAÇAMBA METÁLICA - DEPRECIÇÃO. AF_06/2014	CHOR - CUSTOS HORÁRIOS DE MÁQUINAS E EQUIPAMENTOS	H	1,00000000	9,67	9,67
Insumo	00037733 SINAPI	CAÇAMBA METÁLICA BASCULANTE COM CAPACIDADE DE 6 M3 (INCLUI MONTAGEM, NAO INCLUI CAMINHAO)	Material	UN	0,0000400	18.293,76	0,73
Insumo	00037760 SINAPI	CAMINHAO TOCO, PESO BRUTO TOTAL 16000 KG, CARGA UTIL MAXIMA 13071 KG, DISTANCIA ENTRE EIXOS 4,80 M, POTENCIA 230 CV (INCLUI CABINE E CHASSI, NAO INCLUI CARROCERIA)	Equipamento	UN	0,0000400	223.615,33	8,94
		MO sem LS => 0,00	LS =>	0,00	MO com LS =>	0,00	0,00
		Valor do BDI => 2,54	Valor do BDI =>		Valor com BDI =>	12,21	12,21
	Código Banco	Descrição	Tipo	Und	Quant.	Valor Unit	Total
Composição	91369 SINAPI	CAMINHÃO BASCULANTE 6 M3, PESO BRUTO TOTAL 16.000 KG, CARGA ÚTIL MÁXIMA 13.071 KG, DISTÂNCIA ENTRE EIXOS 4,80 M, POTÊNCIA 230 CV INCLUSIVE CAÇAMBA METÁLICA - IMPOSTOS E SEGUROS. AF_06/2014	CHOR - CUSTOS HORÁRIOS DE MÁQUINAS E EQUIPAMENTOS	H	1,00000000	0,69	0,69
Insumo	00037733 SINAPI	CAÇAMBA METÁLICA BASCULANTE COM CAPACIDADE DE 6 M3 (INCLUI MONTAGEM, NAO INCLUI CAMINHAO)	Material	UN	0,0000029	18.293,76	0,05

# Prefeitura Municipal de Macaúbas

Insuno	00037760 SINAPI	CAMINHAO TOCO, PESO BRUTO TOTAL 16000 KG, CARGA UTIL MAXIMA 13071 KG, DISTANCIA ENTRE EIXOS 4,80 M, POTENCIA 230 CV (INCLUI CABINE E CHASSI, NAO INCLUI CARROCERIA)	Equipamento	UN	0,0000029	223.615,33	0,64
		MO sem LS =>	0,00	LS =>	0,00	MO com LS =>	0,00
		Valor do BDI =>	0,18	Valor com BDI =>		0,87	
Código Banco	Descrição	Tipo	Und	Quant.	Valor Unit.	Total	
91368 SINAPI	CAMINHÃO BASCULANTE 6 M3, PESO BRUTO TOTAL 16.000 KG, CARGA UTIL MÁXIMA 13.071 KG, DISTÂNCIA ENTRE EIXOS 4,80 M, POTÊNCIA 230 CV INCLUSIVE CAÇAMBA METÁLICA - JUROS. AF_06/2014	CHOR - CUSTOS HORÁRIOS DE MÁQUINAS E EQUIPAMENTOS	H	1,0000000	1,78	1,78	
00037733 SINAPI	CACAMBA METÁLICA BASCULANTE COM CAPACIDADE DE 6 M3 (INCLUI MONTAGEM, NAO INCLUI CAMINHÃO)	Material	UN	0,0000074	18.293,76	0,13	
00037760 SINAPI	CAMINHAO TOCO, PESO BRUTO TOTAL 16000 KG, CARGA UTIL MAXIMA 13071 KG, DISTANCIA ENTRE EIXOS 4,80 M, POTENCIA 230 CV (INCLUI CABINE E CHASSI, NAO INCLUI CARROCERIA)	Equipamento	UN	0,0000074	223.615,33	1,65	
		MO sem LS =>	0,00	LS =>	0,00	MO com LS =>	0,00
		Valor do BDI =>	0,46	Valor com BDI =>		2,24	
Código Banco	Descrição	Tipo	Und	Quant.	Valor Unit.	Total	
5695 SINAPI	CAMINHÃO BASCULANTE 6 M3, PESO BRUTO TOTAL 16.000 KG, CARGA UTIL MÁXIMA 13.071 KG, DISTÂNCIA ENTRE EIXOS 4,80 M, POTÊNCIA 230 CV INCLUSIVE CAÇAMBA METÁLICA - MANUTENÇÃO. AF_06/2014	CHOR - CUSTOS HORÁRIOS DE MÁQUINAS E EQUIPAMENTOS	H	1,0000000	18,14	18,14	
00037733 SINAPI	CACAMBA METÁLICA BASCULANTE COM CAPACIDADE DE 6 M3 (INCLUI MONTAGEM, NAO INCLUI CAMINHÃO)	Material	UN	0,0000750	18.293,76	1,37	
00037760 SINAPI	CAMINHAO TOCO, PESO BRUTO TOTAL 16000 KG, CARGA UTIL MAXIMA 13071 KG, DISTANCIA ENTRE EIXOS 4,80 M, POTENCIA 230 CV (INCLUI CABINE E CHASSI, NAO INCLUI CARROCERIA)	Equipamento	UN	0,0000750	223.615,33	16,77	
		MO sem LS =>	0,00	LS =>	0,00	MO com LS =>	0,00
		Valor do BDI =>	4,77	Valor com BDI =>		22,91	
Código Banco	Descrição	Tipo	Und	Quant.	Valor Unit.	Total	
53792 SINAPI	CAMINHÃO BASCULANTE 6 M3, PESO BRUTO TOTAL 16.000 KG, CARGA UTIL MÁXIMA 13.071 KG, DISTÂNCIA ENTRE EIXOS 4,80 M, POTÊNCIA 230 CV INCLUSIVE CAÇAMBA METÁLICA - MATERIAIS NA OPERAÇÃO. AF_06/2014	CHOR - CUSTOS HORÁRIOS DE MÁQUINAS E EQUIPAMENTOS	H	1,0000000	41,81	41,81	
00004221 SINAPI	OLEO DIESEL COMBUSTIVEL COMUM	Material	L	16,9300000	2,47	41,81	
		MO sem LS =>	0,00	LS =>	0,00	MO com LS =>	0,00
		Valor do BDI =>	11,01	Valor com BDI =>		52,82	
Código Banco	Descrição	Tipo	Und	Quant.	Valor Unit.	Total	
5903 SINAPI	CAMINHÃO PIPA 10.000 L TRUCADO, PESO BRUTO TOTAL 23.000 KG, CARGA UTIL MÁXIMA 15.935 KG, DISTÂNCIA ENTRE EIXOS 4,8 M, POTÊNCIA 230 CV, INCLUSIVE TANQUE DE AÇO PARA TRANSPORTE DE ÁGUA - CHI DIURNO. AF_06/2014	CHOR - CUSTOS HORÁRIOS DE MÁQUINAS E EQUIPAMENTOS	CHI	1,0000000	48,97	48,97	
91396 SINAPI	CAMINHÃO PIPA 10.000 L TRUCADO, PESO BRUTO TOTAL 23.000 KG, CARGA UTIL MÁXIMA 15.935 KG, DISTÂNCIA ENTRE EIXOS 4,8 M, POTÊNCIA 230 CV, INCLUSIVE TANQUE DE AÇO PARA TRANSPORTE DE ÁGUA - DEPREIAÇÃO. AF_06/2014	CHOR - CUSTOS HORÁRIOS DE MÁQUINAS E EQUIPAMENTOS	H	1,0000000	9,85	9,85	
91397 SINAPI	CAMINHÃO PIPA 10.000 L TRUCADO, PESO BRUTO TOTAL 23.000 KG, CARGA UTIL MÁXIMA 15.935 KG, DISTÂNCIA ENTRE EIXOS 4,8 M, POTÊNCIA 230 CV, INCLUSIVE TANQUE DE AÇO PARA TRANSPORTE DE ÁGUA - JUROS. AF_06/2014	CHOR - CUSTOS HORÁRIOS DE MÁQUINAS E EQUIPAMENTOS	H	1,0000000	2,06	2,06	

# Prefeitura Municipal de Macaúbas

Composição Auxiliar	91398 SINAPI	CAMINHÃO PIPA 10.000 L TRUCADO, PESO BRUTO TOTAL 23.000 KG, CARGA ÚTIL MÁXIMA 15.935 KG, DISTÂNCIA ENTRE EIXOS 4,8 M, POTÊNCIA 230 CV, INCLUSIVE TANQUE DE AÇO PARA TRANSPORTE DE ÁGUA - IMPOSTOS E SEGUROS. AF_06/2014	CHOR - CUSTOS HORÁRIOS DE MÁQUINAS E EQUIPAMENTOS	H	1,00000000	0,80	0,80
Composição Auxiliar	88282 SINAPI	MOTORISTA DE CAMINHÃO COM ENCARGOS COMPLEMENTARES	SEDI - SERVIÇOS DIVERSOS	H	1,00000000	36,26	36,26
			MO sem LS => 17,45	LS =>	14,83	MO com LS =>	32,28
			Valor do BDI =>			Valor com BDI =>	61,86
	Código Banco	Descrição	Tipo	Und	Quant.	Valor Unit	Total
Composição	5901 SINAPI	CAMINHÃO PIPA 10.000 L TRUCADO, PESO BRUTO TOTAL 23.000 KG, CARGA ÚTIL MÁXIMA 15.935 KG, DISTÂNCIA ENTRE EIXOS 4,8 M, POTÊNCIA 230 CV, INCLUSIVE TANQUE DE AÇO PARA TRANSPORTE DE ÁGUA - CHP DIURNO. AF_06/2014	CHOR - CUSTOS HORÁRIOS DE MÁQUINAS E EQUIPAMENTOS	CHP	1,00000000	146,87	146,87
Composição Auxiliar	5763 SINAPI	CAMINHÃO PIPA 10.000 L TRUCADO, PESO BRUTO TOTAL 23.000 KG, CARGA ÚTIL MÁXIMA 15.935 KG, DISTÂNCIA ENTRE EIXOS 4,8 M, POTÊNCIA 230 CV, INCLUSIVE TANQUE DE AÇO PARA TRANSPORTE DE ÁGUA - MANUTENÇÃO. AF_06/2014	CHOR - CUSTOS HORÁRIOS DE MÁQUINAS E EQUIPAMENTOS	H	1,00000000	18,47	18,47
Composição Auxiliar	53831 SINAPI	CAMINHÃO PIPA 10.000 L TRUCADO, PESO BRUTO TOTAL 23.000 KG, CARGA ÚTIL MÁXIMA 15.935 KG, DISTÂNCIA ENTRE EIXOS 4,8 M, POTÊNCIA 230 CV, INCLUSIVE TANQUE DE AÇO PARA TRANSPORTE DE ÁGUA - MATERIAIS NA OPERAÇÃO. AF_06/2014	CHOR - CUSTOS HORÁRIOS DE MÁQUINAS E EQUIPAMENTOS	H	1,00000000	79,43	79,43
Composição Auxiliar	91396 SINAPI	CAMINHÃO PIPA 10.000 L TRUCADO, PESO BRUTO TOTAL 23.000 KG, CARGA ÚTIL MÁXIMA 15.935 KG, DISTÂNCIA ENTRE EIXOS 4,8 M, POTÊNCIA 230 CV, INCLUSIVE TANQUE DE AÇO PARA TRANSPORTE DE ÁGUA - DEPRECIÇÃO. AF_06/2014	CHOR - CUSTOS HORÁRIOS DE MÁQUINAS E EQUIPAMENTOS	H	1,00000000	9,85	9,85
Composição Auxiliar	91397 SINAPI	CAMINHÃO PIPA 10.000 L TRUCADO, PESO BRUTO TOTAL 23.000 KG, CARGA ÚTIL MÁXIMA 15.935 KG, DISTÂNCIA ENTRE EIXOS 4,8 M, POTÊNCIA 230 CV, INCLUSIVE TANQUE DE AÇO PARA TRANSPORTE DE ÁGUA - JUROS. AF_06/2014	CHOR - CUSTOS HORÁRIOS DE MÁQUINAS E EQUIPAMENTOS	H	1,00000000	2,06	2,06
Composição Auxiliar	91398 SINAPI	CAMINHÃO PIPA 10.000 L TRUCADO, PESO BRUTO TOTAL 23.000 KG, CARGA ÚTIL MÁXIMA 15.935 KG, DISTÂNCIA ENTRE EIXOS 4,8 M, POTÊNCIA 230 CV, INCLUSIVE TANQUE DE AÇO PARA TRANSPORTE DE ÁGUA - IMPOSTOS E SEGUROS. AF_06/2014	CHOR - CUSTOS HORÁRIOS DE MÁQUINAS E EQUIPAMENTOS	H	1,00000000	0,80	0,80
Composição Auxiliar	88282 SINAPI	MOTORISTA DE CAMINHÃO COM ENCARGOS COMPLEMENTARES	SEDI - SERVIÇOS DIVERSOS	H	1,00000000	36,26	36,26
			MO sem LS => 17,45	LS =>	14,83	MO com LS =>	32,28
			Valor do BDI =>			Valor com BDI =>	185,55
	Código Banco	Descrição	Tipo	Und	Quant.	Valor Unit	Total
Composição	91396 SINAPI	CAMINHÃO PIPA 10.000 L TRUCADO, PESO BRUTO TOTAL 23.000 KG, CARGA ÚTIL MÁXIMA 15.935 KG, DISTÂNCIA ENTRE EIXOS 4,8 M, POTÊNCIA 230 CV, INCLUSIVE TANQUE DE AÇO PARA TRANSPORTE DE ÁGUA - DEPRECIÇÃO. AF_06/2014	CHOR - CUSTOS HORÁRIOS DE MÁQUINAS E EQUIPAMENTOS	H	1,00000000	9,85	9,85
Insumo	00037747 SINAPI	CAMINHÃO TRUCADO, PESO BRUTO TOTAL 23000 KG, CARGA ÚTIL MÁXIMA 15935 KG, DISTÂNCIA ENTRE EIXOS 4,80 M, POTENCIA 230 CV (INCLUI CABINE E CHASSI, NAO INCLUI CARROCERIA)	Equipamento	UN	0,0000343	247.302,89	8,48
Insumo	00037736 SINAPI	TANQUE DE AÇO CARBONO NAO REVESTIDO, PARA TRANSPORTE DE ÁGUA COM CAPACIDADE DE 10 M3, COM BOMBA CENTRIFUGA POR TOMADA DE FORÇA, VAZAO MAXIMA 75" M3/H (INCLUI MONTAGEM, NAO INCLUI CAMINHAO)	Material	UN	0,0000343	40.100,47	1,37
			MO sem LS =>	LS =>	0,00	MO com LS =>	0,00

# Prefeitura Municipal de Macaúbas

		Valor do BDI =>		2,59		Valor com BDI =>		12,44	
	Código Banco	Descrição	Tipo	Und	Quant.	Valor Unit	Total		
Composição	91398 SINAPI	CAMINHÃO PIPA 10.000 L TRUCADO, PESO BRUTO TOTAL 23.000 KG, CARGA ÚTIL MÁXIMA 15.935 KG, DISTÂNCIA ENTRE EIXOS 4,8 M, POTÊNCIA 230 CV, INCLUSIVE TANQUE DE AÇO PARA TRANSPORTE DE ÁGUA - IMPOSTOS E SEGUROS. AF_06/2014	CHOR - CUSTOS HORÁRIOS DE MÁQUINAS E EQUIPAMENTOS	H	1,0000000	0,80	0,80		
Insumo	00037747 SINAPI	CAMINHÃO TRUCADO, PESO BRUTO TOTAL 23000 KG, CARGA UTIL MÁXIMA 15935 KG, DISTÂNCIA ENTRE EIXOS 4,80 M, POTENCIA 230 CV (INCLUI CABINE E CHASSI, NAO INCLUI CARROCERIA)	Equipamento	UN	0,0000028	247.302,89	0,69		
Insumo	00037736 SINAPI	TANQUE DE AÇO CARBONO NAO REVESTIDO, PARA TRANSPORTE DE ÁGUA COM CAPACIDADE DE 10 M3, COM BOMBA CENTRIFUGA POR TOMADA DE FORÇA, VAZAO MÁXIMA 75* M3/H (INCLUI MONTAGEM, NAO INCLUI CAMINHÃO)	Material	UN	0,0000028	40.100,47	0,11		
		MO sem LS =>	0,00	LS =>	0,00	MO com LS =>	0,00		
		Valor do BDI =>	0,21	Valor do BDI =>	0,21	Valor com BDI =>	1,01		
	Código Banco	Descrição	Tipo	Und	Quant.	Valor Unit	Total		
Composição	91397 SINAPI	CAMINHÃO PIPA 10.000 L TRUCADO, PESO BRUTO TOTAL 23.000 KG, CARGA ÚTIL MÁXIMA 15.935 KG, DISTÂNCIA ENTRE EIXOS 4,8 M, POTÊNCIA 230 CV, INCLUSIVE TANQUE DE AÇO PARA TRANSPORTE DE ÁGUA - JURROS. AF_06/2014	CHOR - CUSTOS HORÁRIOS DE MÁQUINAS E EQUIPAMENTOS	H	1,0000000	2,06	2,06		
Insumo	00037747 SINAPI	CAMINHÃO TRUCADO, PESO BRUTO TOTAL 23000 KG, CARGA UTIL MÁXIMA 15935 KG, DISTÂNCIA ENTRE EIXOS 4,80 M, POTENCIA 230 CV (INCLUI CABINE E CHASSI, NAO INCLUI CARROCERIA)	Equipamento	UN	0,0000072	247.302,89	1,78		
Insumo	00037736 SINAPI	TANQUE DE AÇO CARBONO NAO REVESTIDO, PARA TRANSPORTE DE ÁGUA COM CAPACIDADE DE 10 M3, COM BOMBA CENTRIFUGA POR TOMADA DE FORÇA, VAZAO MÁXIMA 75* M3/H (INCLUI MONTAGEM, NAO INCLUI CAMINHÃO)	Material	UN	0,0000072	40.100,47	0,28		
		MO sem LS =>	0,00	LS =>	0,00	MO com LS =>	0,00		
		Valor do BDI =>	0,54	Valor do BDI =>	0,54	Valor com BDI =>	2,60		
	Código Banco	Descrição	Tipo	Und	Quant.	Valor Unit	Total		
Composição	5763 SINAPI	CAMINHÃO PIPA 10.000 L TRUCADO, PESO BRUTO TOTAL 23.000 KG, CARGA ÚTIL MÁXIMA 15.935 KG, DISTÂNCIA ENTRE EIXOS 4,8 M, POTÊNCIA 230 CV, INCLUSIVE TANQUE DE AÇO PARA TRANSPORTE DE ÁGUA - MANUTENÇÃO. AF_06/2014	CHOR - CUSTOS HORÁRIOS DE MÁQUINAS E EQUIPAMENTOS	H	1,0000000	18,47	18,47		
Insumo	00037747 SINAPI	CAMINHÃO TRUCADO, PESO BRUTO TOTAL 23000 KG, CARGA UTIL MÁXIMA 15935 KG, DISTÂNCIA ENTRE EIXOS 4,80 M, POTENCIA 230 CV (INCLUI CABINE E CHASSI, NAO INCLUI CARROCERIA)	Equipamento	UN	0,0000643	247.302,89	15,90		
Insumo	00037736 SINAPI	TANQUE DE AÇO CARBONO NAO REVESTIDO, PARA TRANSPORTE DE ÁGUA COM CAPACIDADE DE 10 M3, COM BOMBA CENTRIFUGA POR TOMADA DE FORÇA, VAZAO MÁXIMA 75* M3/H (INCLUI MONTAGEM, NAO INCLUI CAMINHÃO)	Material	UN	0,0000643	40.100,47	2,57		
		MO sem LS =>	0,00	LS =>	0,00	MO com LS =>	0,00		
		Valor do BDI =>	4,86	Valor do BDI =>	4,86	Valor com BDI =>	23,33		
	Código Banco	Descrição	Tipo	Und	Quant.	Valor Unit	Total		
Composição	53831 SINAPI	CAMINHÃO PIPA 10.000 L TRUCADO, PESO BRUTO TOTAL 23.000 KG, CARGA ÚTIL MÁXIMA 15.935 KG, DISTÂNCIA ENTRE EIXOS 4,8 M, POTÊNCIA 230 CV, INCLUSIVE TANQUE DE AÇO PARA TRANSPORTE DE ÁGUA - MATERIAIS NA OPERAÇÃO. AF_06/2014	CHOR - CUSTOS HORÁRIOS DE MÁQUINAS E EQUIPAMENTOS	H	1,0000000	79,43	79,43		
Insumo	00004221 SINAPI	OLEO DIESEL COMBUSTIVEL COMUM	Material	L	32,1600000	2,47	79,43		

# Prefeitura Municipal de Macaúbas

			MO sem LS =>	0,00	LS =>	0,00	MO com LS =>	0,00	
			Valor do BDI =>	20,92		Valor com BDI =>	100,35		
	<b>Código Banco</b>	<b>Descrição</b>	<b>Tipo</b>	<b>Und</b>	<b>Quant.</b>	<b>Valor Unit</b>	<b>Total</b>		
Composição	5824 SINAPI	CAMINHÃO TOCO, PBT 16.000 KG, CARGA ÚTIL MÁX. 10.685 KG, DIST. ENTRE EIXOS 4,8 M, POTÊNCIA 189 CV, INCLUSIVE CARROCERIA FIXA ABERTA DE MADEIRA P/ TRANSPORTE GERAL DE CARGA SECA, DIMEN. APROX. 2,5 X 7,00 X 0,50 M. - CHP DIURNO. AF_06/2014	CHOR - CUSTOS HORÁRIOS DE MÁQUINAS E EQUIPAMENTOS	CHP	1,00000000	103,54	103,54		
Composição Auxiliar	5705 SINAPI	CAMINHÃO TOCO, PBT 16.000 KG, CARGA ÚTIL MÁX. 10.685 KG, DIST. ENTRE EIXOS 4,8 M, POTÊNCIA 189 CV, INCLUSIVE CARROCERIA FIXA ABERTA DE MADEIRA P/ TRANSPORTE GERAL DE CARGA SECA, DIMEN. APROX. 2,5 X 7,00 X 0,50 M. - MANUTENÇÃO. AF_06/2014	CHOR - CUSTOS HORÁRIOS DE MÁQUINAS E EQUIPAMENTOS	H	1,00000000	11,38	11,38		
Composição Auxiliar	53797 SINAPI	CAMINHÃO TOCO, PBT 16.000 KG, CARGA ÚTIL MÁX. 10.685 KG, DIST. ENTRE EIXOS 4,8 M, POTÊNCIA 189 CV, INCLUSIVE CARROCERIA FIXA ABERTA DE MADEIRA P/ TRANSPORTE GERAL DE CARGA SECA, DIMEN. APROX. 2,5 X 7,00 X 0,50 M. - MATERIAIS NA OPERAÇÃO. AF_06/2014	CHOR - CUSTOS HORÁRIOS DE MÁQUINAS E EQUIPAMENTOS	H	1,00000000	48,09	48,09		
Composição Auxiliar	89264 SINAPI	CAMINHÃO TOCO, PBT 16.000 KG, CARGA ÚTIL MÁX. 10.685 KG, DIST. ENTRE EIXOS 4,8 M, POTÊNCIA 189 CV, INCLUSIVE CARROCERIA FIXA ABERTA DE MADEIRA P/ TRANSPORTE GERAL DE CARGA SECA, DIMEN. APROX. 2,5 X 7,00 X 0,50 M. - DEPRECIÇÃO. AF_06/2014	CHOR - CUSTOS HORÁRIOS DE MÁQUINAS E EQUIPAMENTOS	H	1,00000000	6,07	6,07		
Composição Auxiliar	89265 SINAPI	CAMINHÃO TOCO, PBT 16.000 KG, CARGA ÚTIL MÁX. 10.685 KG, DIST. ENTRE EIXOS 4,8 M, POTÊNCIA 189 CV, INCLUSIVE CARROCERIA FIXA ABERTA DE MADEIRA P/ TRANSPORTE GERAL DE CARGA SECA, DIMEN. APROX. 2,5 X 7,00 X 0,50 M. - JUROS. AF_06/2014	CHOR - CUSTOS HORÁRIOS DE MÁQUINAS E EQUIPAMENTOS	H	1,00000000	1,26	1,26		
Composição Auxiliar	89266 SINAPI	CAMINHÃO TOCO, PBT 16.000 KG, CARGA ÚTIL MÁX. 10.685 KG, DIST. ENTRE EIXOS 4,8 M, POTÊNCIA 189 CV, INCLUSIVE CARROCERIA FIXA ABERTA DE MADEIRA P/ TRANSPORTE GERAL DE CARGA SECA, DIMEN. APROX. 2,5 X 7,00 X 0,50 M. - IMPOSTOS E SEGUROS. AF_06/2014	CHOR - CUSTOS HORÁRIOS DE MÁQUINAS E EQUIPAMENTOS	H	1,00000000	0,48	0,48		
Composição Auxiliar	88282 SINAPI	MOTORISTA DE CAMINHÃO COM ENCARGOS COMPLEMENTARES	SEDI - SERVIÇOS DIVERSOS	H	1,00000000	36,26	36,26		
			MO sem LS =>	17,45	LS =>	14,83	MO com LS =>	32,28	
			Valor do BDI =>	27,27		Valor com BDI =>	130,81		
	<b>Código Banco</b>	<b>Descrição</b>	<b>Tipo</b>	<b>Und</b>	<b>Quant.</b>	<b>Valor Unit</b>	<b>Total</b>		
Composição	89264 SINAPI	CAMINHÃO TOCO, PBT 16.000 KG, CARGA ÚTIL MÁX. 10.685 KG, DIST. ENTRE EIXOS 4,8 M, POTÊNCIA 189 CV, INCLUSIVE CARROCERIA FIXA ABERTA DE MADEIRA P/ TRANSPORTE GERAL DE CARGA SECA, DIMEN. APROX. 2,5 X 7,00 X 0,50 M. - DEPRECIÇÃO. AF_06/2014	CHOR - CUSTOS HORÁRIOS DE MÁQUINAS E EQUIPAMENTOS	H	1,00000000	6,07	6,07		
Insumo	00037761 SINAPI	CAMINHÃO TOCO, PESO BRUTO TOTAL 16000 KG, CARGA ÚTIL MÁXIMA DE 10685 KG, DISTANCIA ENTRE EIXOS 4,8M, POTENCIA 189 CV (INCLUI CABINE E CHASSI, NAO INCLUI CARROCERIA)	Equipamento	UN	0,0000343	167.560,81	5,74		
Insumo	00037731 SINAPI	CARROCERIA FIXA ABERTA DE MADEIRA PARA TRANSPORTE GERAL DE CARGA SECA DIMENSOES APROXIMADAS 2,5 X 7,00 X 0,50 M (INCLUI MONTAGEM, NAO INCLUI CAMINHÃO)	Material	UN	0,0000343	9.624,11	0,33		
			MO sem LS =>	0,00	LS =>	0,00	MO com LS =>	0,00	
			Valor do BDI =>	1,59		Valor com BDI =>	7,66		
	<b>Código Banco</b>	<b>Descrição</b>	<b>Tipo</b>	<b>Und</b>	<b>Quant.</b>	<b>Valor Unit</b>	<b>Total</b>		



# Prefeitura Municipal de Macaúbas

Composição	Código Banco	Descrição	CHOR - CUSTOS HORÁRIOS DE MÁQUINAS E EQUIPAMENTOS	Und	Quant.	Valor Unit	Total
			MO sem LS => 0,00	LS =>	0,00	MO com LS =>	0,00
			Valor do BDI => 0,12			Valor com BDI =>	0,60
Composição	Código Banco	Descrição	CHOR - CUSTOS HORÁRIOS DE MÁQUINAS E EQUIPAMENTOS	Und	Quant.	Valor Unit	Total
			MO sem LS => 0,00	LS =>	0,00	MO com LS =>	0,00
			Valor do BDI => 0,12			Valor com BDI =>	0,60
89266 SINAPI		CAMINHÃO TOCO, PBT 16.000 KG, CARGA ÚTIL MÁX. 10.685 KG, DIST. ENTRE EIXOS 4,8 M, POTÊNCIA 189 CV, INCLUSIVE CARROCERIA FIXA ABERTA DE MADEIRA P/ TRANSPORTE GERAL DE CARGA SECA, DIMEN. APROX. 2,5 X 7,00 X 0,50 M - IMPOSTOS E SEGUROS. AF_06/2014	H	1,00000000	0,48	0,48	0,48
00037761 SINAPI		CAMINHÃO TOCO, PESO BRUTO TOTAL 16000 KG, CARGA UTIL MAXIMA DE 10685 KG, DISTANCIA ENTRE EIXOS 4,8M, POTENCIA 189 CV (INCLUI CABINE E CHASSI, NAO INCLUI CARROCERIA)	UN	0,00000028	167.560,81	0,46	0,46
00037731 SINAPI		CARROCERIA FIXA ABERTA DE MADEIRA PARA TRANSPORTE GERAL DE CARGA SECA DIMENSOES APROXIMADAS 2,5 X 7,00 X 0,50 M (INCLUI MONTAGEM, NAO INCLUI CAMINHÃO)	UN	0,00000028	9.624,11	0,02	0,02
Composição	Código Banco	Descrição	CHOR - CUSTOS HORÁRIOS DE MÁQUINAS E EQUIPAMENTOS	Und	Quant.	Valor Unit	Total
			MO sem LS => 0,00	LS =>	0,00	MO com LS =>	0,00
			Valor do BDI => 0,33			Valor com BDI =>	1,59
89265 SINAPI		CAMINHÃO TOCO, PBT 16.000 KG, CARGA ÚTIL MÁX. 10.685 KG, DIST. ENTRE EIXOS 4,8 M, POTÊNCIA 189 CV, INCLUSIVE CARROCERIA FIXA ABERTA DE MADEIRA P/ TRANSPORTE GERAL DE CARGA SECA, DIMEN. APROX. 2,5 X 7,00 X 0,50 M - JUROS. AF_06/2014	H	1,00000000	1,26	1,26	1,26
00037761 SINAPI		CAMINHÃO TOCO, PESO BRUTO TOTAL 16000 KG, CARGA UTIL MAXIMA DE 10685 KG, DISTANCIA ENTRE EIXOS 4,8M, POTENCIA 189 CV (INCLUI CABINE E CHASSI, NAO INCLUI CARROCERIA)	UN	0,00000072	167.560,81	1,20	1,20
00037731 SINAPI		CARROCERIA FIXA ABERTA DE MADEIRA PARA TRANSPORTE GERAL DE CARGA SECA DIMENSOES APROXIMADAS 2,5 X 7,00 X 0,50 M (INCLUI MONTAGEM, NAO INCLUI CAMINHÃO)	UN	0,00000072	9.624,11	0,06	0,06
Composição	Código Banco	Descrição	CHOR - CUSTOS HORÁRIOS DE MÁQUINAS E EQUIPAMENTOS	Und	Quant.	Valor Unit	Total
			MO sem LS => 0,00	LS =>	0,00	MO com LS =>	0,00
			Valor do BDI => 0,33			Valor com BDI =>	1,59
5705 SINAPI		CAMINHÃO TOCO, PBT 16.000 KG, CARGA ÚTIL MÁX. 10.685 KG, DIST. ENTRE EIXOS 4,8 M, POTÊNCIA 189 CV, INCLUSIVE CARROCERIA FIXA ABERTA DE MADEIRA P/ TRANSPORTE GERAL DE CARGA SECA, DIMEN. APROX. 2,5 X 7,00 X 0,50 M - MANUTENÇÃO. AF_06/2014	H	1,00000000	11,38	11,38	11,38
00037761 SINAPI		CAMINHÃO TOCO, PESO BRUTO TOTAL 16000 KG, CARGA UTIL MAXIMA DE 10685 KG, DISTANCIA ENTRE EIXOS 4,8M, POTENCIA 189 CV (INCLUI CABINE E CHASSI, NAO INCLUI CARROCERIA)	UN	0,00000643	167.560,81	10,77	10,77
00037731 SINAPI		CARROCERIA FIXA ABERTA DE MADEIRA PARA TRANSPORTE GERAL DE CARGA SECA DIMENSOES APROXIMADAS 2,5 X 7,00 X 0,50 M (INCLUI MONTAGEM, NAO INCLUI CAMINHÃO)	UN	0,00000643	9.624,11	0,61	0,61
Composição	Código Banco	Descrição	CHOR - CUSTOS HORÁRIOS DE MÁQUINAS E EQUIPAMENTOS	Und	Quant.	Valor Unit	Total
			MO sem LS => 0,00	LS =>	0,00	MO com LS =>	0,00
			Valor do BDI => 2,99			Valor com BDI =>	14,37
53797 SINAPI		CAMINHÃO TOCO, PBT 16.000 KG, CARGA ÚTIL MÁX. 10.685 KG, DIST. ENTRE EIXOS 4,8 M, POTÊNCIA 189 CV, INCLUSIVE CARROCERIA FIXA ABERTA DE MADEIRA P/ TRANSPORTE GERAL DE CARGA SECA, DIMEN. APROX. 2,5 X 7,00 X 0,50 M - MATERIAIS NA OPERAÇÃO. AF_06/2014	H	1,00000000	48,09	48,09	48,09
00004221 SINAPI		OLEO DIESEL COMBUSTIVEL COMUM	L	19,47000000	2,47	48,09	48,09
			MO sem LS => 0,00	LS =>	0,00	MO com LS =>	0,00
			Valor do BDI => 12,66			Valor com BDI =>	60,75

# Prefeitura Municipal de Macaúbas

	Código	Banco	Descrição	Tipo	Und	Quant.	Valor Unit	Total
Composição	88261	SINAPI	CARPINTEIRO DE ESQUADRIA COM ENCARGOS COMPLEMENTARES	SEDI - SERVIÇOS DIVERSOS	H	1,0000000	32,85	32,85
Composição Auxiliar	95329	SINAPI	CURSO DE CAPACITAÇÃO PARA CARPINTEIRO DE ESQUADRIA (ENCARGOS COMPLEMENTARES) - HORISTA	SEDI - SERVIÇOS DIVERSOS	H	1,0000000	0,28	0,28
Insumo	00037370	SINAPI	ALIMENTACAO - HORISTA (COLETADO CAIXA)	Outros	H	1,0000000	2,68	2,68
Insumo	00001214	SINAPI	CARPINTEIRO DE ESQUADRIAS	Mão de Obra	H	1,0000000	28,04	28,04
Insumo	00043483	SINAPI	EPI - FAMILIA CARPINTEIRO DE FORMAS - HORISTA (ENCARGOS COMPLEMENTARES - COLETADO CAIXA)	Equipamento	H	1,0000000	0,79	0,79
Insumo	00037372	SINAPI	EXAMES - HORISTA (COLETADO CAIXA)	Outros	H	1,0000000	0,26	0,26
Insumo	00043459	SINAPI	FERRAMENTAS - FAMILIA CARPINTEIRO DE FORMAS - HORISTA (ENCARGOS COMPLEMENTARES - COLETADO CAIXA)	Equipamento	H	1,0000000	0,25	0,25
Insumo	00037373	SINAPI	SEGURO - HORISTA (COLETADO CAIXA)	Taxas	H	1,0000000	0,05	0,05
Insumo	00037371	SINAPI	TRANSPORTE - HORISTA (COLETADO CAIXA)	Serviços	H	1,0000000	0,50	0,50
					MO sem LS =>	15,31	LS =>	28,32
					Valor do BDI =>	8,65	MO com LS =>	41,50
							Valor com BDI =>	
	Código	Banco	Descrição	Tipo	Und	Quant.	Valor Unit	Total
Composição	88262	SINAPI	CARPINTEIRO DE FORMAS COM ENCARGOS COMPLEMENTARES	SEDI - SERVIÇOS DIVERSOS	H	1,0000000	32,79	32,79
Composição Auxiliar	95330	SINAPI	CURSO DE CAPACITAÇÃO PARA CARPINTEIRO DE FORMAS (ENCARGOS COMPLEMENTARES) - HORISTA	SEDI - SERVIÇOS DIVERSOS	H	1,0000000	0,22	0,22
Insumo	00037370	SINAPI	ALIMENTACAO - HORISTA (COLETADO CAIXA)	Outros	H	1,0000000	2,68	2,68
Insumo	00001213	SINAPI	CARPINTEIRO DE FORMAS	Mão de Obra	H	1,0000000	28,04	28,04
Insumo	00043483	SINAPI	EPI - FAMILIA CARPINTEIRO DE FORMAS - HORISTA (ENCARGOS COMPLEMENTARES - COLETADO CAIXA)	Equipamento	H	1,0000000	0,79	0,79
Insumo	00037372	SINAPI	EXAMES - HORISTA (COLETADO CAIXA)	Outros	H	1,0000000	0,26	0,26
Insumo	00043459	SINAPI	FERRAMENTAS - FAMILIA CARPINTEIRO DE FORMAS - HORISTA (ENCARGOS COMPLEMENTARES - COLETADO CAIXA)	Equipamento	H	1,0000000	0,25	0,25
Insumo	00037373	SINAPI	SEGURO - HORISTA (COLETADO CAIXA)	Taxas	H	1,0000000	0,05	0,05
Insumo	00037371	SINAPI	TRANSPORTE - HORISTA (COLETADO CAIXA)	Serviços	H	1,0000000	0,50	0,50
					MO sem LS =>	15,28	LS =>	28,26
					Valor do BDI =>	8,63	MO com LS =>	41,42
							Valor com BDI =>	
	Código	Banco	Descrição	Tipo	Und	Quant.	Valor Unit	Total
Composição	C0776	SEINFRA	CHAPISCO C/ ARGAMASSA DE CIMENTO E AREIA S/PENEIRAR TRAÇO 1:3 ESP = 5mm P/ PAREDE	ARGAMASSAS PARA PAREDES INTERNAS E EXTERNAS	m²	1,0000000	7,99	7,99
Insumo	I0109	SEINFRA	AREIA MEDIA	Material	m³	0,0061000	37,18	0,22
Insumo	I0805	SEINFRA	CIMENTO PORTLAND	Material	KG	2,4300000	0,34	0,82
Insumo	I2391	SEINFRA	PEDREIRO	Mão de Obra	H	0,1000000	32,98	3,29
Insumo	I2543	SEINFRA	SERVENTE	Mão de Obra	H	0,1500000	24,43	3,66
					MO sem LS =>	3,76	LS =>	6,95
					Valor do BDI =>	2,10	MO com LS =>	10,09
							Valor com BDI =>	
	Código	Banco	Descrição	Tipo	Und	Quant.	Valor Unit	Total

# Prefeitura Municipal de Macaúbas

Composição	90466 SINAPI	CHUBAMENTO LINEAR EM ALVENARIA PARA RAMAIS/DISTRIBUIÇÃO COM DIÂMETROS MENORES OU IGUAIS A 40 MM. AF_05/2015	INHI - INSTALAÇÕES HIDROSANITÁRIAS	M	1,00000000	15,45	15,45
Composição Auxiliar	88629 SINAPI	ARGAMASSA TRAÇO 1:3 (EM VOLUME DE CIMENTO E ÁREA MEDIA ÚMIDA). PREPARO MANUAL. AF_08/2019	SEDI - SERVIÇOS DIVERSOS	m³	0,00300000	452,44	1,35
Composição Auxiliar	88248 SINAPI	AUXILIAR DE ENCANADOR OU BOMBEIRO HIDRAULICO COM ENCARGOS COMPLEMENTARES	SEDI - SERVIÇOS DIVERSOS	H	0,05500000	24,37	1,34
Composição Auxiliar	88267 SINAPI	ENCANADOR OU BOMBEIRO HIDRAULICO COM ENCARGOS COMPLEMENTARES	SEDI - SERVIÇOS DIVERSOS	H	0,39100000	32,65	12,76
			MO sem LS =>	6,82	5,80	MO com LS =>	12,62
			Valor do BDI =>	4,06		Valor com BDI =>	19,51
Código	Banco	Descrição	Tipo	Und	Quant.	Valor Unit	Total
Composição	91534 SINAPI	COMPACTADOR DE SOLOS DE PERCUSSÃO (SOQUETE) COM MOTOR A GASOLINA 4 TEMPOS, POTÊNCIA 4 CV - CHI DIURNO. AF_08/2015	CHOR - CUSTOS HORÁRIOS DE MÁQUINAS E EQUIPAMENTOS	CHI	1,00000000	40,62	40,62
Composição Auxiliar	91529 SINAPI	COMPACTADOR DE SOLOS DE PERCUSSÃO (SOQUETE) COM MOTOR A GASOLINA 4 TEMPOS, POTÊNCIA 4 CV - DEPRECIÇÃO. AF_08/2015	CHOR - CUSTOS HORÁRIOS DE MÁQUINAS E EQUIPAMENTOS	H	1,00000000	0,43	0,43
Composição Auxiliar	91530 SINAPI	COMPACTADOR DE SOLOS DE PERCUSSÃO (SOQUETE) COM MOTOR A GASOLINA 4 TEMPOS, POTÊNCIA 4 CV - JUROS. AF_08/2015	CHOR - CUSTOS HORÁRIOS DE MÁQUINAS E EQUIPAMENTOS	H	1,00000000	0,06	0,06
Composição Auxiliar	88297 SINAPI	OPERADOR DE MÁQUINAS E EQUIPAMENTOS COM ENCARGOS COMPLEMENTARES	SEDI - SERVIÇOS DIVERSOS	H	1,00000000	40,13	40,13
			MO sem LS =>	19,54	16,61	MO com LS =>	36,15
			Valor do BDI =>	10,69		Valor com BDI =>	51,31
Código	Banco	Descrição	Tipo	Und	Quant.	Valor Unit	Total
Composição	91533 SINAPI	COMPACTADOR DE SOLOS DE PERCUSSÃO (SOQUETE) COM MOTOR A GASOLINA 4 TEMPOS, POTÊNCIA 4 CV - CHP DIURNO. AF_08/2015	CHOR - CUSTOS HORÁRIOS DE MÁQUINAS E EQUIPAMENTOS	CHP	1,00000000	44,50	44,50
Composição Auxiliar	91529 SINAPI	COMPACTADOR DE SOLOS DE PERCUSSÃO (SOQUETE) COM MOTOR A GASOLINA 4 TEMPOS, POTÊNCIA 4 CV - DEPRECIÇÃO. AF_08/2015	CHOR - CUSTOS HORÁRIOS DE MÁQUINAS E EQUIPAMENTOS	H	1,00000000	0,43	0,43
Composição Auxiliar	91530 SINAPI	COMPACTADOR DE SOLOS DE PERCUSSÃO (SOQUETE) COM MOTOR A GASOLINA 4 TEMPOS, POTÊNCIA 4 CV - JUROS. AF_08/2015	CHOR - CUSTOS HORÁRIOS DE MÁQUINAS E EQUIPAMENTOS	H	1,00000000	0,06	0,06
Composição Auxiliar	91531 SINAPI	COMPACTADOR DE SOLOS DE PERCUSSÃO (SOQUETE) COM MOTOR A GASOLINA 4 TEMPOS, POTÊNCIA 4 CV - MANUTENÇÃO. AF_08/2015	CHOR - CUSTOS HORÁRIOS DE MÁQUINAS E EQUIPAMENTOS	H	1,00000000	0,54	0,54
Composição Auxiliar	91532 SINAPI	COMPACTADOR DE SOLOS DE PERCUSSÃO (SOQUETE) COM MOTOR A GASOLINA 4 TEMPOS, POTÊNCIA 4 CV - MATERIAIS NA OPERAÇÃO. AF_08/2015	CHOR - CUSTOS HORÁRIOS DE MÁQUINAS E EQUIPAMENTOS	H	1,00000000	3,34	3,34
Composição Auxiliar	88297 SINAPI	OPERADOR DE MÁQUINAS E EQUIPAMENTOS COM ENCARGOS COMPLEMENTARES	SEDI - SERVIÇOS DIVERSOS	H	1,00000000	40,13	40,13
			MO sem LS =>	19,54	16,61	MO com LS =>	36,15
			Valor do BDI =>	11,72		Valor com BDI =>	56,22
Código	Banco	Descrição	Tipo	Und	Quant.	Valor Unit	Total
Composição	91529 SINAPI	COMPACTADOR DE SOLOS DE PERCUSSÃO (SOQUETE) COM MOTOR A GASOLINA 4 TEMPOS, POTÊNCIA 4 CV - DEPRECIÇÃO. AF_08/2015	CHOR - CUSTOS HORÁRIOS DE MÁQUINAS E EQUIPAMENTOS	H	1,00000000	0,43	0,43
Insumo	00013458 SINAPI	COMPACTADOR DE SOLOS DE PERCUSSÃO (SOQUETE) COM MOTOR A GASOLINA 4 TEMPOS DE 4 HP (4 CV)	Equipamento	UN	0,0000533	8.135,55	0,43
			MO sem LS =>	0,00	0,00	MO com LS =>	0,00
			Valor do BDI =>	0,11		Valor com BDI =>	0,54
Código	Banco	Descrição	Tipo	Und	Quant.	Valor Unit	Total
Composição	91530 SINAPI	COMPACTADOR DE SOLOS DE PERCUSSÃO (SOQUETE) COM MOTOR A GASOLINA 4 TEMPOS, POTÊNCIA 4 CV - JUROS. AF_08/2015	CHOR - CUSTOS HORÁRIOS DE MÁQUINAS E EQUIPAMENTOS	H	1,00000000	0,06	0,06

# Prefeitura Municipal de Macaúbas

Insuno	00013458 SINAPI	COMPACTADOR DE SOLOS DE PERCURSAO (SOQUETE) COM MOTOR A GASOLINA 4 TEMPOS DE 4 HP (4 CV)	Equipamento	UN	0,0000074	8.135,55	0,06
			MO sem LS =>	LS =>	0,00	MO com LS =>	0,00
			Valor do BDI =>		0,01	Valor com BDI =>	0,07
Código Banco		Descrição	Tipo	Und	Quant.	Valor Unit	Total
Composição	91531 SINAPI	COMPACTADOR DE SOLOS DE PERCUSSÃO (SOQUETE) COM MOTOR A GASOLINA 4 TEMPOS, POTÊNCIA 4 CV - MANUTENÇÃO. AF_08/2015	CHOR - CUSTOS HORÁRIOS DE MÁQUINAS E EQUIPAMENTOS	H	1,0000000	0,54	0,54
Insuno	00013458 SINAPI	COMPACTADOR DE SOLOS DE PERCURSAO (SOQUETE) COM MOTOR A GASOLINA 4 TEMPOS DE 4 HP (4 CV)	Equipamento	UN	0,0000667	8.135,55	0,54
			MO sem LS =>	LS =>	0,00	MO com LS =>	0,00
			Valor do BDI =>		0,14	Valor com BDI =>	0,68
Código Banco		Descrição	Tipo	Und	Quant.	Valor Unit	Total
Composição	91532 SINAPI	COMPACTADOR DE SOLOS DE PERCUSSÃO (SOQUETE) COM MOTOR A GASOLINA 4 TEMPOS, POTÊNCIA 4 CV - MATERIAIS NA OPERAÇÃO. AF_08/2015	CHOR - CUSTOS HORÁRIOS DE MÁQUINAS E EQUIPAMENTOS	H	1,0000000	3,34	3,34
Insuno	00004222 SINAPI	GASOLINA COMUM	Material	L	1,0300000	3,25	3,34
			MO sem LS =>	LS =>	0,00	MO com LS =>	0,00
			Valor do BDI =>		0,87	Valor com BDI =>	4,21
Código Banco		Descrição	Tipo	Und	Quant.	Valor Unit	Total
Composição	94970 SINAPI	CONCRETO FCK = 20MPA, TRAÇO 1:2:7:3 (CIMENTO/ AREIA MÉDIA/ BRITA 1) - PREPARO MECÂNICO COM BETONEIRA 600 L. AF_07/2016	FUES - FUNDAÇÕES E ESTRUTURAS	m³	1,0000000	296,97	296,97
Composição Auxiliar	89225 SINAPI	BETONEIRA CAPACIDADE NOMINAL DE 600 L, CAPACIDADE DE MISTURA 360 L, MOTOR ELÉTRICO TRIFÁSICO POTÊNCIA DE 4 CV, SEM CARREGADOR - CHP DIURNO. AF_11/2014	CHOR - CUSTOS HORÁRIOS DE MÁQUINAS E EQUIPAMENTOS	CHP	0,6600000	2,92	1,92
Composição Auxiliar	89226 SINAPI	BETONEIRA CAPACIDADE NOMINAL DE 600 L, CAPACIDADE DE MISTURA 360 L, MOTOR ELÉTRICO TRIFÁSICO POTÊNCIA DE 4 CV, SEM CARREGADOR - CHI DIURNO. AF_11/2014	CHOR - CUSTOS HORÁRIOS DE MÁQUINAS E EQUIPAMENTOS	CHI	0,6200000	0,74	0,45
Composição Auxiliar	88316 SINAPI	SERVENTE COM ENCARGOS COMPLEMENTARES	SEDI - SERVIÇOS DIVERSOS	H	2,0300000	21,28	43,19
Composição Auxiliar	88377 SINAPI	OPERADOR DE BETONEIRA ESTACIONARIA/MISTURADOR COM ENCARGOS COMPLEMENTARES	SEDI - SERVIÇOS DIVERSOS	H	1,2800000	32,10	41,08
Insuno	00000370 SINAPI	AREIA MÉDIA - POSTO JAZIDA/FORNECEDOR (RETIRADO NA JAZIDA, SEM TRANSPORTE)	Material	m³	0,7610000	58,33	44,38
Insuno	00001379 SINAPI	CIMENTO PORTLAND COMPOSTO CP II-32	Material	KG	325,1600000	0,43	139,81
Insuno	00004721 SINAPI	PEDRA BRITADA N. 1 (9,5 a 19 MM) POSTO PEDREIRA/FORNECEDOR, SEM FRETE	Material	m³	0,5910000	44,24	26,14
			MO sem LS =>	LS =>	32,18	MO com LS =>	70,03
			Valor do BDI =>		78,22	Valor com BDI =>	375,19
Código Banco		Descrição	Tipo	Und	Quant.	Valor Unit	Total
Composição	94962 SINAPI	CONCRETO MAGRO PARA LASTRO, TRAÇO 1:4,5:4,5 (CIMENTO/ AREIA MÉDIA/ BRITA 1) - PREPARO MECÂNICO COM BETONEIRA 400 L. AF_07/2016	FUES - FUNDAÇÕES E ESTRUTURAS	m³	1,0000000	263,19	263,19
Composição Auxiliar	88830 SINAPI	BETONEIRA CAPACIDADE NOMINAL DE 400 L, CAPACIDADE DE MISTURA 280 L, MOTOR ELÉTRICO TRIFÁSICO POTÊNCIA DE 2 CV, SEM CARREGADOR - CHP DIURNO. AF_10/2014	CHOR - CUSTOS HORÁRIOS DE MÁQUINAS E EQUIPAMENTOS	CHP	0,7600000	1,09	0,82
Composição Auxiliar	88831 SINAPI	BETONEIRA CAPACIDADE NOMINAL DE 400 L, CAPACIDADE DE MISTURA 280 L, MOTOR ELÉTRICO TRIFÁSICO POTÊNCIA DE 2 CV, SEM CARREGADOR - CHI DIURNO. AF_10/2014	CHOR - CUSTOS HORÁRIOS DE MÁQUINAS E EQUIPAMENTOS	CHI	0,7200000	0,17	0,12

# Prefeitura Municipal de Macaúbas

Composição Auxiliar	88316 SINAPI	SERVENTE COM ENCARGOS COMPLEMENTARES	SEDI - SERVIÇOS DIVERSOS	H	2,3400000	21,28	49,79
Composição Auxiliar	88377 SINAPI	OPERADOR DE BETONEIRA ESTACIONARIA/MISTURADOR COM ENCARGOS COMPLEMENTARES	SEDI - SERVIÇOS DIVERSOS	H	1,4800000	32,10	47,50
Insumo	00000370 SINAPI	AREA MEDIA - POSTO JAZIDA/FORNECEDOR (RETIRADO NA JAZIDA, SEM TRANSPORTE)	Material	m³	0,8270000	58,33	48,23
Insumo	00001379 SINAPI	CIMENTO PORTLAND COMPOSTO CP II-32	Material	KG	212,0200000	0,43	91,16
Insumo	00004721 SINAPI	PEDRA BRITADA N. 1 (9,5 a 19 MM) POSTO PEDREIRA/FORNECEDOR, SEM FRETE	Material	m³	0,5780000	44,24	25,57
		MO sem LS =>	43,70	LS =>	37,15	MO com LS =>	80,85
		Valor do BDI =>	69,32			Valor com BDI =>	332,51
<b>Composição</b>	<b>Código Banco</b>	<b>Descrição</b>	<b>Tipo</b>	<b>Und</b>	<b>Quant.</b>	<b>Valor Unit</b>	<b>Total</b>
Composição	94968 SINAPI	CONCRETO MAGRO PARA LASTRO, TRAÇO 1:4,5:4,5 (CIMENTO/ AREA MEDIA/ BRITA 1) - PREPARO MECÂNICO COM BETONEIRA 600 L. AF_07/2016	FUES - FUNDAÇÕES E ESTRUTURAS	m³	1,0000000	256,13	256,13
Composição Auxiliar	89225 SINAPI	BETONEIRA CAPACIDADE NOMINAL DE 600 L, CAPACIDADE DE MISTURA 360 L, MOTOR ELÉTRICO TRIFÁSICO POTÊNCIA DE 4 CV, SEM CARREGADOR - CHP DIURNO. AF_11/2014	CHOR - CUSTOS HORÁRIOS DE MÁQUINAS E EQUIPAMENTOS	CHP	0,6900000	2,92	2,01
Composição Auxiliar	89226 SINAPI	BETONEIRA CAPACIDADE NOMINAL DE 600 L, CAPACIDADE DE MISTURA 360 L, MOTOR ELÉTRICO TRIFÁSICO POTÊNCIA DE 4 CV, SEM CARREGADOR - CHI DIURNO. AF_11/2014	CHOR - CUSTOS HORÁRIOS DE MÁQUINAS E EQUIPAMENTOS	CHI	0,6500000	0,74	0,48
Composição Auxiliar	88316 SINAPI	SERVENTE COM ENCARGOS COMPLEMENTARES	SEDI - SERVIÇOS DIVERSOS	H	2,1100000	21,28	44,90
Composição Auxiliar	88377 SINAPI	OPERADOR DE BETONEIRA ESTACIONARIA/MISTURADOR COM ENCARGOS COMPLEMENTARES	SEDI - SERVIÇOS DIVERSOS	H	1,3300000	32,10	42,69
Insumo	00000370 SINAPI	AREA MEDIA - POSTO JAZIDA/FORNECEDOR (RETIRADO NA JAZIDA, SEM TRANSPORTE)	Material	m³	0,8320000	58,33	48,53
Insumo	00001379 SINAPI	CIMENTO PORTLAND COMPOSTO CP II-32	Material	KG	213,4500000	0,43	91,78
Insumo	00004721 SINAPI	PEDRA BRITADA N. 1 (9,5 a 19 MM) POSTO PEDREIRA/FORNECEDOR, SEM FRETE	Material	m³	0,5820000	44,24	25,74
		MO sem LS =>	39,34	LS =>	33,43	MO com LS =>	72,77
		Valor do BDI =>	67,46			Valor com BDI =>	323,59
<b>Composição</b>	<b>Código Banco</b>	<b>Descrição</b>	<b>Tipo</b>	<b>Und</b>	<b>Quant.</b>	<b>Valor Unit</b>	<b>Total</b>
Composição	92794 SINAPI	CORTE E DOBRA DE AÇO CA-50, DIÂMETRO DE 10,0 MM, UTILIZADO EM ESTRUTURAS DIVERSAS, EXCETO LAJES. AF_12/2015	FUES - FUNDAÇÕES E ESTRUTURAS	KG	1,0000000	4,46	4,46
Composição Auxiliar	88238 SINAPI	AJUDANTE DE ARMADOR COM ENCARGOS COMPLEMENTARES	SEDI - SERVIÇOS DIVERSOS	H	0,0018000	24,23	0,04
Composição Auxiliar	88245 SINAPI	ARMADOR COM ENCARGOS COMPLEMENTARES	SEDI - SERVIÇOS DIVERSOS	H	0,0125000	32,81	0,41
Insumo	00000034 SINAPI	ACO CA-50, 10,0 MM, VERGALHAO	Material	KG	1,1100000	3,62	4,01
		MO sem LS =>	0,21	LS =>	0,17	MO com LS =>	0,38
		Valor do BDI =>	1,17			Valor com BDI =>	5,63
<b>Composição</b>	<b>Código Banco</b>	<b>Descrição</b>	<b>Tipo</b>	<b>Und</b>	<b>Quant.</b>	<b>Valor Unit</b>	<b>Total</b>
Composição	92795 SINAPI	CORTE E DOBRA DE AÇO CA-50, DIÂMETRO DE 12,5 MM, UTILIZADO EM ESTRUTURAS DIVERSAS, EXCETO LAJES. AF_12/2015	FUES - FUNDAÇÕES E ESTRUTURAS	KG	1,0000000	3,72	3,72
Composição Auxiliar	88238 SINAPI	AJUDANTE DE ARMADOR COM ENCARGOS COMPLEMENTARES	SEDI - SERVIÇOS DIVERSOS	H	0,0010000	24,23	0,02
Composição Auxiliar	88245 SINAPI	ARMADOR COM ENCARGOS COMPLEMENTARES	SEDI - SERVIÇOS DIVERSOS	H	0,0070000	32,81	0,22
Insumo	000043055 SINAPI	ACO CA-50, 12,5 MM OU 16,0 MM, VERGALHAO	Material	KG	1,1100000	3,14	3,48

# Prefeitura Municipal de Macaúbas

		MO sem LS =>	0,11	LS =>	0,09	MO com LS =>	0,20
		Valor do BDI =>	0,97		Valor com BDI =>		4,69
Código Banco	Descrição	Tipo	Und	Quant.	Valor Unit	Total	
92792 SINAPI	CORTE E DOBRA DE AÇO CA-50, DIÂMETRO DE 6,3 MM, UTILIZADO EM ESTRUTURAS DIVERSAS, EXCETO LAJES. AF_12/2015	FUES - FUNDIÇÕES E ESTRUTURAS	KG	1,0000000	5,58	5,58	
88238 SINAPI	AJUDANTE DE ARMADOR COM ENCARGOS COMPLEMENTARES	SEDI - SERVIÇOS DIVERSOS	H	0,0059000	24,23	0,14	
88245 SINAPI	ARMADOR COM ENCARGOS COMPLEMENTARES	SEDI - SERVIÇOS DIVERSOS	H	0,0420000	32,81	1,37	
00000032 SINAPI	ACO CA-50, 6,3 MM, VERGALHAO	Material	KG	1,0700000	3,81	4,07	
		MO sem LS =>	0,70	LS =>	0,59	MO com LS =>	1,29
		Valor do BDI =>	1,46		Valor com BDI =>		7,04
Código Banco	Descrição	Tipo	Und	Quant.	Valor Unit	Total	
92793 SINAPI	CORTE E DOBRA DE AÇO CA-50, DIÂMETRO DE 8,0 MM, UTILIZADO EM ESTRUTURAS DIVERSAS, EXCETO LAJES. AF_12/2015	FUES - FUNDIÇÕES E ESTRUTURAS	KG	1,0000000	5,06	5,06	
88238 SINAPI	AJUDANTE DE ARMADOR COM ENCARGOS COMPLEMENTARES	SEDI - SERVIÇOS DIVERSOS	H	0,0032000	24,23	0,07	
88245 SINAPI	ARMADOR COM ENCARGOS COMPLEMENTARES	SEDI - SERVIÇOS DIVERSOS	H	0,0224000	32,81	0,73	
00000033 SINAPI	ACO CA-50, 8,0 MM, VERGALHAO	Material	KG	1,1100000	3,84	4,26	
		MO sem LS =>	0,37	LS =>	0,32	MO com LS =>	0,69
		Valor do BDI =>	1,33		Valor com BDI =>		6,39
Código Banco	Descrição	Tipo	Und	Quant.	Valor Unit	Total	
92799 SINAPI	CORTE E DOBRA DE AÇO CA-60, DIÂMETRO DE 4,2 MM, UTILIZADO EM LAJES. AF_12/2015	FUES - FUNDIÇÕES E ESTRUTURAS	KG	1,0000000	7,02	7,02	
88238 SINAPI	AJUDANTE DE ARMADOR COM ENCARGOS COMPLEMENTARES	SEDI - SERVIÇOS DIVERSOS	H	0,0131000	24,23	0,31	
88245 SINAPI	ARMADOR COM ENCARGOS COMPLEMENTARES	SEDI - SERVIÇOS DIVERSOS	H	0,0933000	32,81	3,06	
00043059 SINAPI	ACO CA-60, 4,2 MM, OU 5,0 MM, OU 6,0 MM, OU 7,0 MM, VERGALHAO	Material	KG	1,0700000	3,42	3,65	
		MO sem LS =>	1,56	LS =>	1,32	MO com LS =>	2,88
		Valor do BDI =>	1,84		Valor com BDI =>		8,86
Código Banco	Descrição	Tipo	Und	Quant.	Valor Unit	Total	
92791 SINAPI	CORTE E DOBRA DE AÇO CA-60, DIÂMETRO DE 5,0 MM, UTILIZADO EM ESTRUTURAS DIVERSAS, EXCETO LAJES. AF_12/2015	FUES - FUNDIÇÕES E ESTRUTURAS	KG	1,0000000	6,43	6,43	
88238 SINAPI	AJUDANTE DE ARMADOR COM ENCARGOS COMPLEMENTARES	SEDI - SERVIÇOS DIVERSOS	H	0,0108000	24,23	0,26	
88245 SINAPI	ARMADOR COM ENCARGOS COMPLEMENTARES	SEDI - SERVIÇOS DIVERSOS	H	0,0769000	32,81	2,52	
00043059 SINAPI	ACO CA-60, 4,2 MM, OU 5,0 MM, OU 6,0 MM, OU 7,0 MM, VERGALHAO	Material	KG	1,0700000	3,42	3,65	
		MO sem LS =>	1,29	LS =>	1,09	MO com LS =>	2,38
		Valor do BDI =>	1,69		Valor com BDI =>		8,12
Código Banco	Descrição	Tipo	Und	Quant.	Valor Unit	Total	
86901 SINAPI	CUBA DE EMBUTIR OVAL EM LOUÇA BRANCA, 35 X 50CM OU EQUIVALENTE - FORNECIMENTO E INSTALAÇÃO. AF_12/2013	INHI - INSTALAÇÕES HIDROSANITÁRIAS	UN	1,0000000	98,90	98,90	
88274 SINAPI	MARMORISTA/GRANITEIRO COM ENCARGOS COMPLEMENTARES	SEDI - SERVIÇOS DIVERSOS	H	0,8458000	33,00	27,91	



# Prefeitura Municipal de Macaúbas

Composição Auxiliar	88316 SINAPI	SERVENTE COM ENCARGOS COMPLEMENTARES	SEDI - SERVIÇOS DIVERSOS	H	0,2665000	21,28	5,67
Insumo	00020269 SINAPI	LAVATORIO/CUBA DE EMBUTIR OVAL LOUCA BRANCA SEM LADRAO 750 X 35" CM	Material	UN	1,0000000	52,76	52,76
Insumo	00004823 SINAPI	MASSA PLASTICA PARA MARMORE/GRANITO	Material	KG	0,5271000	23,84	12,56
			MO sem LS =>	LS =>	13,10	MO com LS =>	28,52
			Valor do BDI =>	26,05	Valor com BDI =>	124,95	
<b>Composição</b>	<b>Código Banco</b>	<b>Descrição</b>	<b>Tipo</b>	<b>Und</b>	<b>Quant.</b>	<b>Valor Unit</b>	<b>Total</b>
Insumo	95308 SINAPI	CURSO DE CAPACITAÇÃO PARA AJUDANTE DE ARMADOR (ENCARGOS COMPLEMENTARES) - HORISTA	SEDI - SERVIÇOS DIVERSOS	H	1,0000000	0,15	0,15
Insumo	00006114 SINAPI	AJUDANTE DE ARMADOR	Mão de Obra	H	0,0079000	19,53	0,15
			MO sem LS =>	LS =>	0,07	MO com LS =>	0,15
			Valor do BDI =>	0,03	Valor com BDI =>	0,18	
<b>Composição</b>	<b>Código Banco</b>	<b>Descrição</b>	<b>Tipo</b>	<b>Und</b>	<b>Quant.</b>	<b>Valor Unit</b>	<b>Total</b>
Insumo	95309 SINAPI	CURSO DE CAPACITAÇÃO PARA AJUDANTE DE CARPINTEIRO (ENCARGOS COMPLEMENTARES) - HORISTA	SEDI - SERVIÇOS DIVERSOS	H	1,0000000	0,22	0,22
Insumo	00006117 SINAPI	CARPINTEIRO AUXILIAR	Mão de Obra	H	0,0102000	22,08	0,22
			MO sem LS =>	LS =>	0,10	MO com LS =>	0,22
			Valor do BDI =>	0,05	Valor com BDI =>	0,27	
<b>Composição</b>	<b>Código Banco</b>	<b>Descrição</b>	<b>Tipo</b>	<b>Und</b>	<b>Quant.</b>	<b>Valor Unit</b>	<b>Total</b>
Insumo	95314 SINAPI	CURSO DE CAPACITAÇÃO PARA ARMADOR (ENCARGOS COMPLEMENTARES) - HORISTA	SEDI - SERVIÇOS DIVERSOS	H	1,0000000	0,22	0,22
Insumo	00000378 SINAPI	ARMADOR	Mão de Obra	H	0,0079000	28,04	0,22
			MO sem LS =>	LS =>	0,10	MO com LS =>	0,22
			Valor do BDI =>	0,05	Valor com BDI =>	0,27	
<b>Composição</b>	<b>Código Banco</b>	<b>Descrição</b>	<b>Tipo</b>	<b>Und</b>	<b>Quant.</b>	<b>Valor Unit</b>	<b>Total</b>
Insumo	95316 SINAPI	CURSO DE CAPACITAÇÃO PARA AUXILIAR DE ELETRICISTA (ENCARGOS COMPLEMENTARES) - HORISTA	SEDI - SERVIÇOS DIVERSOS	H	1,0000000	0,50	0,50
Insumo	00000247 SINAPI	AJUDANTE DE ELETRICISTA	Mão de Obra	H	0,0257000	19,70	0,50
			MO sem LS =>	LS =>	0,23	MO com LS =>	0,50
			Valor do BDI =>	0,13	Valor com BDI =>	0,63	
<b>Composição</b>	<b>Código Banco</b>	<b>Descrição</b>	<b>Tipo</b>	<b>Und</b>	<b>Quant.</b>	<b>Valor Unit</b>	<b>Total</b>
Insumo	95317 SINAPI	CURSO DE CAPACITAÇÃO PARA AUXILIAR DE ENCANADOR OU BOMBEIRO HIDRAULICO (ENCARGOS COMPLEMENTARES) - HORISTA	SEDI - SERVIÇOS DIVERSOS	H	1,0000000	0,24	0,24
Insumo	00000246 SINAPI	AUXILIAR DE ENCANADOR OU BOMBEIRO HIDRAULICO	Mão de Obra	H	0,0124000	19,86	0,24
			MO sem LS =>	LS =>	0,11	MO com LS =>	0,24
			Valor do BDI =>	0,06	Valor com BDI =>	0,30	
<b>Composição</b>	<b>Código Banco</b>	<b>Descrição</b>	<b>Tipo</b>	<b>Und</b>	<b>Quant.</b>	<b>Valor Unit</b>	<b>Total</b>
Insumo	95324 SINAPI	CURSO DE CAPACITAÇÃO PARA AZULEJISTA OU LADRILHISTA (ENCARGOS COMPLEMENTARES) - HORISTA	SEDI - SERVIÇOS DIVERSOS	H	1,0000000	0,30	0,30
Insumo	00004760 SINAPI	AZULEJISTA OU LADRILHISTA	Mão de Obra	H	0,0102000	30,15	0,30
			MO sem LS =>	LS =>	0,14	MO com LS =>	0,30
			Valor do BDI =>	0,07	Valor com BDI =>	0,37	

# Prefeitura Municipal de Macaúbas

Código Banco	Descrição	Tipo	Und	Quant.	Valor Unit	Total
95329 SINAPI	CURSO DE CAPACITAÇÃO PARA CARPINTEIRO DE ESQUADRIA (ENCARGOS COMPLEMENTARES) - HORISTA	SEDI - SERVIÇOS DIVERSOS	H	1,0000000	0,28	0,28
00001214 SINAPI	CARPINTEIRO DE ESQUADRIAS	Mão de Obra	H	0,0102000	28,04	0,28
	MO sem LS =>	0,15	LS =>	0,13	MO com LS =>	0,28
	Valor do BDI =>	0,07			Valor com BDI =>	0,35
Código Banco	Descrição	Tipo	Und	Quant.	Valor Unit	Total
95330 SINAPI	CURSO DE CAPACITAÇÃO PARA CARPINTEIRO DE FORMAS (ENCARGOS COMPLEMENTARES) - HORISTA	SEDI - SERVIÇOS DIVERSOS	H	1,0000000	0,22	0,22
00001213 SINAPI	CARPINTEIRO DE FORMAS	Mão de Obra	H	0,0079000	28,04	0,22
	MO sem LS =>	0,12	LS =>	0,10	MO com LS =>	0,22
	Valor do BDI =>	0,05			Valor com BDI =>	0,27
Código Banco	Descrição	Tipo	Und	Quant.	Valor Unit	Total
95332 SINAPI	CURSO DE CAPACITAÇÃO PARA ELETRICISTA (ENCARGOS COMPLEMENTARES) - HORISTA	SEDI - SERVIÇOS DIVERSOS	H	1,0000000	0,72	0,72
00002436 SINAPI	ELETRICISTA	Mão de Obra	H	0,0257000	28,04	0,72
	MO sem LS =>	0,39	LS =>	0,33	MO com LS =>	0,72
	Valor do BDI =>	0,18			Valor com BDI =>	0,90
Código Banco	Descrição	Tipo	Und	Quant.	Valor Unit	Total
95335 SINAPI	CURSO DE CAPACITAÇÃO PARA ENCANADOR OU BOMBEIRO HIDRAULICO (ENCARGOS COMPLEMENTARES) - HORISTA	SEDI - SERVIÇOS DIVERSOS	H	1,0000000	0,34	0,34
00002696 SINAPI	ENCANADOR OU BOMBEIRO HIDRAULICO	Mão de Obra	H	0,0124000	28,04	0,34
	MO sem LS =>	0,18	LS =>	0,16	MO com LS =>	0,34
	Valor do BDI =>	0,08			Valor com BDI =>	0,42
Código Banco	Descrição	Tipo	Und	Quant.	Valor Unit	Total
95337 SINAPI	CURSO DE CAPACITAÇÃO PARA GESSEIRO (ENCARGOS COMPLEMENTARES) - HORISTA	SEDI - SERVIÇOS DIVERSOS	H	1,0000000	0,22	0,22
00012872 SINAPI	GESSEIRO	Mão de Obra	H	0,0079000	28,04	0,22
	MO sem LS =>	0,12	LS =>	0,10	MO com LS =>	0,22
	Valor do BDI =>	0,05			Valor com BDI =>	0,27
Código Banco	Descrição	Tipo	Und	Quant.	Valor Unit	Total
95341 SINAPI	CURSO DE CAPACITAÇÃO PARA MARMORISTA/GRANITEIRO (ENCARGOS COMPLEMENTARES) - HORISTA	SEDI - SERVIÇOS DIVERSOS	H	1,0000000	0,28	0,28
00004755 SINAPI	MARMORISTA / GRANITEIRO	Mão de Obra	H	0,0102000	28,17	0,28
	MO sem LS =>	0,15	LS =>	0,13	MO com LS =>	0,28
	Valor do BDI =>	0,07			Valor com BDI =>	0,35
Código Banco	Descrição	Tipo	Und	Quant.	Valor Unit	Total
95344 SINAPI	CURSO DE CAPACITAÇÃO PARA MONTADOR DE ESTRUTURA METALICA (ENCARGOS COMPLEMENTARES) - HORISTA	SEDI - SERVIÇOS DIVERSOS	H	1,0000000	0,33	0,33
00025957 SINAPI	MONTADOR DE ESTRUTURAS METALICAS	Mão de Obra	H	0,0079000	41,93	0,33
	MO sem LS =>	0,18	LS =>	0,15	MO com LS =>	0,33
	Valor do BDI =>	0,08			Valor com BDI =>	0,41
Código Banco	Descrição	Tipo	Und	Quant.	Valor Unit	Total

# Prefeitura Municipal de Macaúbas

Composição	95346 SINAPI	CURSO DE CAPACITAÇÃO PARA MOTORISTA DE BASCULANTE (ENCARGOS COMPLEMENTARES) - HORISTA	SEDI - SERVIÇOS DIVERSOS	H	1,0000000	0,10	0,10
Insumo	00020020 SINAPI	MOTORISTA DE CAMINHÃO-BASCULANTE	Mão de Obra	H	0,0035000	30,32	0,10
			MO sem LS =>	0,05		0,05	MO com LS =>
			Valor do BDI =>	0,02			Valor com BDI =>
							0,12
<b>Composição</b>	<b>Código Banco</b>	<b>Descrição</b>	<b>Tipo</b>	<b>Und</b>	<b>Quant.</b>	<b>Valor Unit</b>	<b>Total</b>
	95347 SINAPI	CURSO DE CAPACITAÇÃO PARA MOTORISTA DE CAMINHÃO (ENCARGOS COMPLEMENTARES) - HORISTA	SEDI - SERVIÇOS DIVERSOS	H	1,0000000	0,11	0,11
Insumo	00004093 SINAPI	MOTORISTA DE CAMINHÃO	Mão de Obra	H	0,0035000	32,17	0,11
			MO sem LS =>	0,06		0,05	MO com LS =>
			Valor do BDI =>	0,02			Valor com BDI =>
							0,13
<b>Composição</b>	<b>Código Banco</b>	<b>Descrição</b>	<b>Tipo</b>	<b>Und</b>	<b>Quant.</b>	<b>Valor Unit</b>	<b>Total</b>
	95389 SINAPI	CURSO DE CAPACITAÇÃO PARA OPERADOR DE BETONEIRA ESTACIONÁRIA/MISTURADOR (ENCARGOS COMPLEMENTARES) - HORISTA	SEDI - SERVIÇOS DIVERSOS	H	1,0000000	0,15	0,15
Insumo	00037666 SINAPI	OPERADOR DE BETONEIRA ESTACIONÁRIA/MISTURADOR	Mão de Obra	H	0,0057000	27,97	0,15
			MO sem LS =>	0,08		0,07	MO com LS =>
			Valor do BDI =>	0,03			Valor com BDI =>
							0,18
<b>Composição</b>	<b>Código Banco</b>	<b>Descrição</b>	<b>Tipo</b>	<b>Und</b>	<b>Quant.</b>	<b>Valor Unit</b>	<b>Total</b>
	95356 SINAPI	CURSO DE CAPACITAÇÃO PARA OPERADOR DE DEMARCADORA DE FAIXAS (ENCARGOS COMPLEMENTARES) - HORISTA	SEDI - SERVIÇOS DIVERSOS	H	1,0000000	0,20	0,20
Insumo	00025960 SINAPI	OPERADOR DE DEMARCADORA DE FAIXAS DE TRAFEGO	Mão de Obra	H	0,0057000	35,66	0,20
			MO sem LS =>	0,11		0,09	MO com LS =>
			Valor do BDI =>	0,05			Valor com BDI =>
							0,25
<b>Composição</b>	<b>Código Banco</b>	<b>Descrição</b>	<b>Tipo</b>	<b>Und</b>	<b>Quant.</b>	<b>Valor Unit</b>	<b>Total</b>
	95358 SINAPI	CURSO DE CAPACITAÇÃO PARA OPERADOR DE GUINCHO (ENCARGOS COMPLEMENTARES) - HORISTA	SEDI - SERVIÇOS DIVERSOS	H	1,0000000	0,35	0,35
Insumo	00004253 SINAPI	OPERADOR DE GUINCHO	Mão de Obra	H	0,0113000	31,78	0,35
			MO sem LS =>	0,19		0,16	MO com LS =>
			Valor do BDI =>	0,09			Valor com BDI =>
							0,44
<b>Composição</b>	<b>Código Banco</b>	<b>Descrição</b>	<b>Tipo</b>	<b>Und</b>	<b>Quant.</b>	<b>Valor Unit</b>	<b>Total</b>
	95359 SINAPI	CURSO DE CAPACITAÇÃO PARA OPERADOR DE GUINDASTE (ENCARGOS COMPLEMENTARES) - HORISTA	SEDI - SERVIÇOS DIVERSOS	H	1,0000000	0,32	0,32
Insumo	00004254 SINAPI	OPERADOR DE GUINDASTE	Mão de Obra	H	0,0113000	28,65	0,32
			MO sem LS =>	0,17		0,15	MO com LS =>
			Valor do BDI =>	0,08			Valor com BDI =>
							0,40
<b>Composição</b>	<b>Código Banco</b>	<b>Descrição</b>	<b>Tipo</b>	<b>Und</b>	<b>Quant.</b>	<b>Valor Unit</b>	<b>Total</b>
	95360 SINAPI	CURSO DE CAPACITAÇÃO PARA OPERADOR DE MAQUINAS E EQUIPAMENTOS (ENCARGOS COMPLEMENTARES) - HORISTA	SEDI - SERVIÇOS DIVERSOS	H	1,0000000	0,28	0,28
Insumo	00004230 SINAPI	OPERADOR DE MAQUINAS E TRATORES DIVERSOS (TERRAPLANAGEM)	Mão de Obra	H	0,0079000	35,87	0,28
			MO sem LS =>	0,15		0,13	MO com LS =>
			Valor do BDI =>	0,07			Valor com BDI =>
							0,35
<b>Composição</b>	<b>Código Banco</b>	<b>Descrição</b>	<b>Tipo</b>	<b>Und</b>	<b>Quant.</b>	<b>Valor Unit</b>	<b>Total</b>

# Prefeitura Municipal de Macaúbas

Composição	95371 SINAPI	CURSO DE CAPACITAÇÃO PARA PEDREIRO (ENCARGOS COMPLEMENTARES) - HORISTA	SEDI - SERVIÇOS DIVERSOS	H	1,0000000	0,40	0,40
Insumo	00004750 SINAPI	PEDREIRO	Mão de Obra	H	0,0146000	28,04	0,40
			MO sem LS =>	0,22	0,18	MO com LS =>	0,40
			Valor do BDI =>	0,10		Valor com BDI =>	0,50
<b>Composição</b>	<b>Código Banco</b>	<b>Descrição</b>	<b>Tipo</b>	<b>Und</b>	<b>Quant.</b>	<b>Valor Unit</b>	<b>Total</b>
Composição	95372 SINAPI	CURSO DE CAPACITAÇÃO PARA PINTOR (ENCARGOS COMPLEMENTARES) - HORISTA	SEDI - SERVIÇOS DIVERSOS	H	1,0000000	0,28	0,28
Insumo	00004783 SINAPI	PINTOR	Mão de Obra	H	0,0102000	28,04	0,28
			MO sem LS =>	0,15	0,13	MO com LS =>	0,28
			Valor do BDI =>	0,07		Valor com BDI =>	0,35
<b>Composição</b>	<b>Código Banco</b>	<b>Descrição</b>	<b>Tipo</b>	<b>Und</b>	<b>Quant.</b>	<b>Valor Unit</b>	<b>Total</b>
Composição	95378 SINAPI	CURSO DE CAPACITAÇÃO PARA SERVENTE (ENCARGOS COMPLEMENTARES) - HORISTA	SEDI - SERVIÇOS DIVERSOS	H	1,0000000	0,24	0,24
Insumo	00006111 SINAPI	SERVENTE DE OBRAS	Mão de Obra	H	0,0146000	16,53	0,24
			MO sem LS =>	0,13	0,11	MO com LS =>	0,24
			Valor do BDI =>	0,06		Valor com BDI =>	0,30
<b>Composição</b>	<b>Código Banco</b>	<b>Descrição</b>	<b>Tipo</b>	<b>Und</b>	<b>Quant.</b>	<b>Valor Unit</b>	<b>Total</b>
Composição	95385 SINAPI	CURSO DE CAPACITAÇÃO PARA TELHADISTA (ENCARGOS COMPLEMENTARES) - HORISTA	SEDI - SERVIÇOS DIVERSOS	H	1,0000000	0,23	0,23
Insumo	00012869 SINAPI	TELHADADOR	Mão de Obra	H	0,0079000	30,15	0,23
			MO sem LS =>	0,12	0,11	MO com LS =>	0,23
			Valor do BDI =>	0,06		Valor com BDI =>	0,29
<b>Composição</b>	<b>Código Banco</b>	<b>Descrição</b>	<b>Tipo</b>	<b>Und</b>	<b>Quant.</b>	<b>Valor Unit</b>	<b>Total</b>
Composição	95387 SINAPI	CURSO DE CAPACITAÇÃO PARA VIDRACEIRO (ENCARGOS COMPLEMENTARES) - HORISTA	SEDI - SERVIÇOS DIVERSOS	H	1,0000000	0,19	0,19
Insumo	00010489 SINAPI	VIDRACEIRO	Mão de Obra	H	0,0102000	19,22	0,19
			MO sem LS =>	0,10	0,09	MO com LS =>	0,19
			Valor do BDI =>	0,05		Valor com BDI =>	0,24
<b>Composição</b>	<b>Código Banco</b>	<b>Descrição</b>	<b>Tipo</b>	<b>Und</b>	<b>Quant.</b>	<b>Valor Unit</b>	<b>Total</b>
Composição	2509 ORSE	Carga manual de material de 1ª categoria	Carga de Material	m³	1,0000000	11,15	11,15
Composição Auxiliar	10549 ORSE	Encargos Complementares - Servente	Provisórios	h	0,6000000	2,08	1,24
Insumo	00006111 SINAPI	SERVENTE DE OBRAS	Mão de Obra	H	0,6000000	16,53	9,91
			MO sem LS =>	5,36	4,55	MO com LS =>	9,91
			Valor do BDI =>	2,93		Valor com BDI =>	14,08
<b>Composição</b>	<b>Código Banco</b>	<b>Descrição</b>	<b>Tipo</b>	<b>Und</b>	<b>Quant.</b>	<b>Valor Unit</b>	<b>Total</b>
Composição	3310 ORSE	Chapisco em parede com argamassa traço 1:1:3 (cimento / areia) - Revisado 08/2015	Conversão InfoWO/Orca	m²	1,0000000	6,50	6,50
Composição Auxiliar	1903 ORSE	Argamassa cimento e areia traço 1:1:3 - 1 sacco cimento 50kg / 3 padoias areia dim. 0,35 x 0,45 x 0,23 m - Confeccção mecânica e transporte	Argamassas	m³	0,0050000	331,87	1,65
Composição Auxiliar	10549 ORSE	Encargos Complementares - Servente	Provisórios	h	0,1000000	2,08	0,20
Composição Auxiliar	10550 ORSE	Encargos Complementares - Pedreiro	Provisórios	h	0,1000000	2,00	0,20

# Prefeitura Municipal de Macaúbas

Insumo	Código Banco	Descrição	Tipo	Und	Quant.	Valor Unit	Total
00004750 SINAPI	PEDREIRO	Mão de Obra	H	0,1000000	28,04	2,80	
00006111 SINAPI	SERVENTE DE OBRAS	Mão de Obra	H	0,1000000	16,53	1,65	
		MO sem LS =>	LS =>	2,58	MO com LS =>	4,78	
		Valor do BDI =>		1,71	Valor com BDI =>	8,21	
<b>Composição</b>	124 ORSE	Concreto simples fabricado na obra, fck=13,5 mpa (b1/b2), sem lançamento e adensamento	Concreto Simples	m³	1,0000000	313,28	313,28
<b>Composição Auxiliar</b>	10549 ORSE	Encargos Complementares - Servente	Provisórios	h	6,0000000	2,08	12,48
	00000367 SINAPI	AREIA GROSSA - POSTO JAZIDA/FORNECEDOR (RETIRADO NA JAZIDA, SEM TRANSPORTE)	Material	m³	0,9430000	58,33	55,00
	00001379 SINAPI	CIMENTO PORTLAND COMPOSTO CP II-32	Material	KG	255,0000000	0,43	109,65
	00004718 SINAPI	PEDRA BRITADA N. 2 (19 A 38 MM) POSTO PEDREIRA/FORNECEDOR, SEM FRETE	Material	m³	0,6270000	44,24	27,73
	00004721 SINAPI	PEDRA BRITADA N. 1 (9,5 a 19 MM) POSTO PEDREIRA/FORNECEDOR, SEM FRETE	Material	m³	0,2090000	44,24	9,24
	00006111 SINAPI	SERVENTE DE OBRAS	Mão de Obra	H	6,0000000	16,53	99,18
		MO sem LS =>	LS =>	53,61	MO com LS =>	99,18	
		Valor do BDI =>		82,51	Valor com BDI =>	395,79	
<b>Composição</b>	124 ORSE	Concreto simples fabricado na obra, fck=13,5 mpa (b1/b2), sem lançamento e adensamento	Concreto Simples	m³	1,0000000	313,28	313,28
<b>Composição Auxiliar</b>	10549 ORSE	Encargos Complementares - Servente	Provisórios	h	6,0000000	2,08	12,48
	00000367 SINAPI	AREIA GROSSA - POSTO JAZIDA/FORNECEDOR (RETIRADO NA JAZIDA, SEM TRANSPORTE)	Material	m³	0,9430000	58,33	55,00
	00001379 SINAPI	CIMENTO PORTLAND COMPOSTO CP II-32	Material	KG	255,0000000	0,43	109,65
	00004721 SINAPI	PEDRA BRITADA N. 1 (9,5 a 19 MM) POSTO PEDREIRA/FORNECEDOR, SEM FRETE	Material	m³	0,2090000	44,24	9,24
	00004718 SINAPI	PEDRA BRITADA N. 2 (19 A 38 MM) POSTO PEDREIRA/FORNECEDOR, SEM FRETE	Material	m³	0,6270000	44,24	27,73
	00006111 SINAPI	SERVENTE DE OBRAS	Mão de Obra	H	6,0000000	16,53	99,18
		MO sem LS =>	LS =>	53,61	MO com LS =>	99,18	
		Valor do BDI =>		82,51	Valor com BDI =>	395,79	
<b>Composição</b>	95 ORSE	Alvenarias de Pedra e Concretos para Fundações		m³	1,0000000	370,42	370,42
<b>Composição Auxiliar</b>	124 ORSE	Concreto simples fabricado na obra, fck=13,5 mpa (b1/b2), sem lançamento e adensamento	Concreto Simples	m³	1,0000000	313,28	313,28
<b>Composição Auxiliar</b>	7692 ORSE	Lançamento de concreto simples fabricado na obra, inclusive adensamento e acabamento em peças da superestrutura	Concreto Simples	m³	1,0000000	57,14	57,14
		MO sem LS =>	LS =>	81,71	MO com LS =>	151,17	
		Valor do BDI =>		97,56	Valor com BDI =>	467,98	
<b>Composição</b>	126 ORSE	Concreto simples fabricado na obra, fck=15 mpa, lançado e adensado	Concreto Simples	m³	1,0000000	385,01	385,01
<b>Composição Auxiliar</b>	125 ORSE	Concreto simples fck= 15 MPA (b1/b2), fabricado na obra, sem lançamento e adensamento	Concreto Simples	m³	1,0000000	327,87	327,87

# Prefeitura Municipal de Macaúbas

Composição Auxiliar	7692 ORSE	Lançamento de concreto simples fabricado na obra, inclusive adensamento e acabamento em peças da superestrutura	Concreto Simples	m³	1,00000000	57,14	57,14
			MO sem LS =>	LS =>	69,46	MO com LS =>	151,17
			Valor do BDI =>	101,41		Valor com BDI =>	486,42
Código Banco	Descrição	Tipo	Und	Quant.	Valor Unit.	Total	
Composição	Concreto simples fck= 15 MPA (b17/b2), fabricado na obra, sem lançamento e adensamento	Concreto Simples	m³	1,00000000	327,87	327,87	
Composição Auxiliar	Encargos Complementares - Servente	Provisórios	h	6,00000000	2,08	12,48	
Insumo	AREIA GROSSA - POSTO JAZIDA/FORNECEDOR (RETIRADO NA JAZIDA, SEM TRANSPORTE)	Material	m³	0,91300000	58,33	53,25	
Insumo	CIMENTO PORTLAND COMPOSTO CP II-32	Material	KG	293,00000000	0,43	125,99	
Insumo	PEDRA BRITADA N. 2 (19 A 38 MM) POSTO PEDREIRA/FORNECEDOR, SEM FRETE	Material	m³	0,62700000	44,24	27,73	
Insumo	PEDRA BRITADA N. 1 (9,5 a 19 MM) POSTO PEDREIRA/FORNECEDOR, SEM FRETE	Material	m³	0,20900000	44,24	9,24	
Insumo	SERVENTE DE OBRAS	Mão de Obra	H	6,00000000	16,53	99,18	
		MO sem LS =>	LS =>	45,57	MO com LS =>	99,18	
		Valor do BDI =>	86,36		Valor com BDI =>	414,23	
Código Banco	Descrição	Tipo	Und	Quant.	Valor Unit.	Total	
Composição	Concreto simples usinado fck=15mpa, bombeado, lanado e adensado em superestrutura	Alvenarias de Pedra e Concretos para Fundações	m³	1,00000000	253,99	253,99	
Composição Auxiliar	Lançamento de concreto usinado, bombeado, em peças armadas da superestrutura, inclusive colocação, adensamento e acabamento	Concreto Simples	m³	1,00000000	57,14	57,14	
Insumo	Concreto usinado bombeavel b0-b1 fck=15mpa	Material	m³	1,00000000	174,98	174,98	
Insumo	SERVICO DE BOMBAMENTO DE CONCRETO COM CONSUMO MINIMO DE 40 M3	Material	m³	1,00000000	21,87	21,87	
		MO sem LS =>	LS =>	23,89	MO com LS =>	51,99	
		Valor do BDI =>	66,90		Valor com BDI =>	320,89	
Código Banco	Descrição	Tipo	Und	Quant.	Valor Unit.	Total	
Composição	Concreto simples usinado fck=21mpa, bombeado, lançado e adensado em superestrutura	Concreto Simples	m³	1,00000000	291,74	291,74	
Composição Auxiliar	Lançamento de concreto usinado, bombeado, em peças armadas da superestrutura, inclusive colocação, adensamento e acabamento	Concreto Simples	m³	1,00000000	57,14	57,14	
Insumo	SERVICO DE BOMBAMENTO DE CONCRETO COM CONSUMO MINIMO DE 40 M3	Material	m³	1,00000000	21,87	21,87	
Insumo	CONCRETO USINADO BOMBEAVEL, CLASSE DE RESISTENCIA C20, COM BRITA 0 E 1, SLUMP = 100 +/- 20 MM, EXCLUI SERVICO DE BOMBAMENTO (NBR 8953)	Material	m³	1,00000000	212,73	212,73	
		MO sem LS =>	LS =>	23,89	MO com LS =>	51,99	
		Valor do BDI =>	76,84		Valor com BDI =>	368,56	
Código Banco	Descrição	Tipo	Und	Quant.	Valor Unit.	Total	
Composição	Concreto simples usinado fck=30mpa, bombeado, lançado e adensado em superestrutura	Conversão InfoWO/Orca	m³	1,00000000	305,03	305,03	
Composição Auxiliar	Lanamento de concreto usinado, bombeado, em peas armadas da superestrutura, inclusive colocac, adensamento e acabamento	Concreto Simples	m³	1,00000000	57,14	57,14	
Insumo	SERVICO DE BOMBAMENTO DE CONCRETO COM CONSUMO MINIMO DE 40 M3	Material	m³	1,00000000	21,87	21,87	



# Prefeitura Municipal de Macaúbas

Insumo	Código Banco	Material	Quantidade	Valor Unit	Total	
CONCRETO USINADO BOMBEAVEL, CLASSE DE RESISTENCIA C30, COM BRITA 0 E 1, SLUMP = 100 +/- 20 MM. EXCLUI SERVIÇO DE BOMBEAMENTO (NBR 8953)	00034494 SINAPI	m³	1,00000000	226,02	226,02	
		MO sem LS =>	23,89	MO com LS =>	51,99	
		Valor do BDI =>	80,34	Valor com BDI =>	385,37	
Tabela de Composição						
Insumo	Código Banco	Descrição	Und	Quant.	Valor Unit	Total
Composição	88264 SINAPI	ELETRICISTA COM ENCARGOS COMPLEMENTARES	H	1,00000000	33,33	33,33
Composição Auxiliar	95332 SINAPI	CURSO DE CAPACITAÇÃO PARA ELETRICISTA (ENCARGOS COMPLEMENTARES) - HORISTA	H	1,00000000	0,72	0,72
Insumo	00037370 SINAPI	ALIMENTAÇÃO - HORISTA (COLETADO CAIXA)	H	1,00000000	2,68	2,68
Insumo	00002436 SINAPI	ELETRICISTA	H	1,00000000	28,04	28,04
Insumo	00043484 SINAPI	EPI - FAMILIA ELETRICISTA - HORISTA (ENCARGOS COMPLEMENTARES - COLETADO CAIXA)	H	1,00000000	0,68	0,68
Insumo	00037372 SINAPI	EXAMES - HORISTA (COLETADO CAIXA)	H	1,00000000	0,26	0,26
Insumo	00043460 SINAPI	FERRAMENTAS - FAMILIA ELETRICISTA - HORISTA (ENCARGOS COMPLEMENTARES - COLETADO CAIXA)	H	1,00000000	0,40	0,40
Insumo	00037373 SINAPI	SEGURO - HORISTA (COLETADO CAIXA)	H	1,00000000	0,05	0,05
Insumo	00037371 SINAPI	TRANSPORTE - HORISTA (COLETADO CAIXA)	H	1,00000000	0,50	0,50
		MO sem LS =>	15,55	MO com LS =>	28,76	
		Valor do BDI =>	8,77	Valor com BDI =>	42,10	
Tabela de Composição						
Insumo	Código Banco	Descrição	Und	Quant.	Valor Unit	Total
Composição	91842 SINAPI	ELETRODUTO FLEXIVEL CORRUGADO, PVC, DN 20 MM (1/2"), PARA CIRCUITOS TERMINAIS, INSTALADO EM LAJE - FORNECIMENTO E INSTALAÇÃO. AF 12/2015	M	1,00000000	5,20	5,20
Composição Auxiliar	88247 SINAPI	AUXILIAR DE ELETRICISTA COM ENCARGOS COMPLEMENTARES	H	0,07200000	24,77	1,78
Composição Auxiliar	88264 SINAPI	ELETRICISTA COM ENCARGOS COMPLEMENTARES	H	0,07200000	33,33	2,39
Insumo	00043132 SINAPI	ARAME RECOZIDO 16 BWG, D = 1,65 MM (0,016 KG/M) OU 18 BWG, D = 1,25 MM (0,01 KG/M)	KG	0,00160000	9,26	0,01
Insumo	00002689 SINAPI	ELETRODUTO PVC FLEXIVEL CORRUGADO, COR AMARELA, DE 20 MM	M	1,10000000	0,93	1,02
		MO sem LS =>	1,90	MO com LS =>	3,52	
		Valor do BDI =>	1,36	Valor com BDI =>	6,56	
Tabela de Composição						
Insumo	Código Banco	Descrição	Und	Quant.	Valor Unit	Total
Composição	91852 SINAPI	ELETRODUTO FLEXIVEL CORRUGADO, PVC, DN 20 MM (1/2"), PARA CIRCUITOS TERMINAIS, INSTALADO EM PAREDE - FORNECIMENTO E INSTALAÇÃO. AF 12/2015	M	1,00000000	8,42	8,42
Composição Auxiliar	88247 SINAPI	AUXILIAR DE ELETRICISTA COM ENCARGOS COMPLEMENTARES	H	0,12900000	24,77	3,19
Composição Auxiliar	88264 SINAPI	ELETRICISTA COM ENCARGOS COMPLEMENTARES	H	0,12900000	33,33	4,29
Insumo	00002689 SINAPI	ELETRODUTO PVC FLEXIVEL CORRUGADO, COR AMARELA, DE 20 MM	M	1,01700000	0,93	0,94
		MO sem LS =>	3,41	MO com LS =>	6,31	
		Valor do BDI =>	2,21	Valor com BDI =>	10,63	
Tabela de Composição						
Insumo	Código Banco	Descrição	Und	Quant.	Valor Unit	Total
Composição	88267 SINAPI	ENCANADOR OU BOMBEIRO HIDRAULICO COM ENCARGOS COMPLEMENTARES	H	1,00000000	32,65	32,65
Composição Auxiliar	95335 SINAPI	CURSO DE CAPACITAÇÃO PARA ENCANADOR OU BOMBEIRO HIDRAULICO (ENCARGOS COMPLEMENTARES) - HORISTA	H	1,00000000	0,34	0,34

# Prefeitura Municipal de Macaúbas

Insumo	00037370	SINAPI	ALIMENTACAO - HORISTA (COLETADO CAIXA)	Outros	H	1,0000000	2,68	2,68	
Insumo	00002896	SINAPI	ENCANADOR OU BOMBEIRO HIDRAULICO	Mão de Obra	H	1,0000000	28,04	28,04	
Insumo	00043485	SINAPI	EPI - FAMILIA ENCANADOR - HORISTA (ENCARGOS COMPLEMENTARES - COLETADO CAIXA)	Equipamento	H	1,0000000	0,61	0,61	
Insumo	00037372	SINAPI	EXAMES - HORISTA (COLETADO CAIXA)	Outros	H	1,0000000	0,26	0,26	
Insumo	00043461	SINAPI	FERRAMENTAS - FAMILIA ENCANADOR - HORISTA (ENCARGOS COMPLEMENTARES - COLETADO CAIXA)	Equipamento	H	1,0000000	0,17	0,17	
Insumo	00037373	SINAPI	SEGURO - HORISTA (COLETADO CAIXA)	Taxas	H	1,0000000	0,05	0,05	
Insumo	00037371	SINAPI	TRANSPORTE - HORISTA (COLETADO CAIXA)	Serviços	H	1,0000000	0,50	0,50	
				MO sem LS =>	15,34	LS =>	13,04	MO com LS =>	28,38
				Valor do BDI =>	8,60	Valor com BDI =>		41,25	
	<b>Código Banco</b>	<b>Descrição</b>	<b>Tipo</b>	<b>Und</b>	<b>Quant.</b>	<b>Valor Unit</b>	<b>Total</b>		
Composição	86884 SINAPI	ENGATE FLEXIVEL EM PLASTICO BRANCO, 1/2" X 30CM - FORNECIMENTO E INSTALAÇÃO. AF 12/2013	INHÍ - INSTALAÇÕES HIDROSANITARIAS	UN	1,0000000	8,20	8,20		
Composição Auxiliar	88267 SINAPI	ENCANADOR OU BOMBEIRO HIDRAULICO COM ENCARGOS COMPLEMENTARES	SEDI - SERVIÇOS DIVERSOS	H	0,1525000	32,65	4,97		
Composição Auxiliar	88316 SINAPI	SERVENTE COM ENCARGOS COMPLEMENTARES	SEDI - SERVIÇOS DIVERSOS	H	0,0481000	21,28	1,02		
Insumo	00006141	ENGATE/RABICHO FLEXIVEL PLASTICO (PVC OU ABS) BRANCO 1/2" X 30 CM	Material	UN	1,0000000	2,16	2,16		
Insumo	00003146	FITA VEDA ROSCA EM ROLOS DE 18 MM X 10 M (L X C)	Material	UN	0,0210000	2,52	0,05		
				MO sem LS =>	2,77	LS =>	2,35	MO com LS =>	5,12
				Valor do BDI =>	2,15	Valor com BDI =>		10,35	
	<b>Código Banco</b>	<b>Descrição</b>	<b>Tipo</b>	<b>Und</b>	<b>Quant.</b>	<b>Valor Unit</b>	<b>Total</b>		
Composição	C2784 SEINFRA	ESCAVAÇÃO MANUAL SOLO DE 1A.CAT. PROF. ATÉ 1,50m	ESCAVAÇÕES EM VALAS,VALETAS,CANALS E	m³	1,0000000	64,73	64,73		
Insumo	I2543 SEINFRA	SERVENTE	Mão de Obra	H	2,6500000	24,43	64,73		
				MO sem LS =>	34,99	LS =>	29,74	MO com LS =>	64,73
				Valor do BDI =>	17,04	Valor com BDI =>		81,77	
	<b>Código Banco</b>	<b>Descrição</b>	<b>Tipo</b>	<b>Und</b>	<b>Quant.</b>	<b>Valor Unit</b>	<b>Total</b>		
Composição	8624 ORSE	Emassamento de superfície, com aplicação de 02 demãos de massa acrílica, lixamento e retoques - Rev 01	Latex PVA	m²	1,0000000	18,89	18,89		
Composição Auxiliar	10549 ORSE	Encargos Complementares - Servente	Provisórios	h	0,2500000	2,08	0,52		
Composição Auxiliar	10553 ORSE	Encargos Complementares - Pintor	Provisórios	h	0,3500000	2,11	0,73		
Insumo	1602 ORSE	Massa acrílica Massa acrílica (lata de 18 l)	Material	l	0,7200000	4,90	3,52		
Insumo	00003767	LIXA EM FOLHA PARA PAREDE OU MADEIRA, NUMERO 120 (COR VERMELHA)	Material	UN	0,5000000	0,36	0,18		
Insumo	00004783	PINTOR	Mão de Obra	H	0,3500000	28,04	9,81		
Insumo	00006111	SERVENTE DE OBRAS	Mão de Obra	H	0,2500000	16,53	4,13		
				MO sem LS =>	7,54	LS =>	6,40	MO com LS =>	13,94
				Valor do BDI =>	4,97	Valor com BDI =>		23,86	
	<b>Código Banco</b>	<b>Descrição</b>	<b>Tipo</b>	<b>Und</b>	<b>Quant.</b>	<b>Valor Unit</b>	<b>Total</b>		
Composição	10555 ORSE	Encargos Complementares - Armador	Provisórios	h	1,0000000	1,99	1,99		

# Prefeitura Municipal de Macaúbas

Insuno	158 ORSE	Almoço (Participação do empregador)	Material	un	0,1018000	7,29	0,74	
Insuno	941 ORSE	Fardamento	Material	un	0,0015000	51,97	0,07	
Insuno	1651 ORSE	Óculos branco proteção	Material	pr	0,0008000	3,86	0,00	
Insuno	2378 ORSE	Vale transporte	Material	un	0,0654000	2,92	0,19	
Insuno	10362 ORSE	Seguro de vida e acidente em grupo	Serviços	un	0,0045000	9,14	0,04	
Insuno	10492 ORSE	Cesta Básica	Material	un	0,0045000	102,07	0,45	
Insuno	10517 ORSE	Exames admissionais/demissionais (checkout)	Serviços	cj	0,0004000	218,73	0,08	
Insuno	10585 ORSE	Arco de serra	Material	un	0,0002000	15,49	0,00	
Insuno	10586 ORSE	Torquesa	Material	un	0,0002000	13,05	0,00	
Insuno	10596 ORSE	Protetor auricular	Material	un	0,0045000	3,57	0,01	
Insuno	10599 ORSE	Protetor solar fps 30 com 120ml	Material	un	0,0018000	26,17	0,04	
Insuno	10761 ORSE	Refeição - café da manhã ( café com leite e dois pães com manteiga)	Serviços	un	0,1018000	3,28	0,33	
Insuno	00012893 SINAPI	BOTA DE SEGURANCA COM BIQUEIRA DE ACO E COLARINHO	Material	PAR	0,0008000	39,90	0,03	
Insuno	00012894 SINAPI	CAPA PARA CHUVA EM PVC COM FORRO DE POLIESTER, COM CAPUZ (AMARELA OU AZUL)	Material	UN	0,0002000	10,81	0,00	
Insuno	00012895 SINAPI	CAPACETE DE SEGURANCA ABA FRONTAL COM SUSPENSAO DE POLIETILENO, SEM JUGULAR (CLASSE B)	Material	UN	0,0006000	8,31	0,00	
Insuno	00012892 SINAPI	LUVA RASPA DE COURO, CANO CURTO (PUNHO *7* CM)	Equipamento	PAR	0,0023000	7,48	0,01	
			MO sem LS =>	0,00	LS =>	0,00	MO com LS =>	0,00
			Valor do BDI =>	0,52	Valor com BDI =>	2,51		
Composição	Código Banco	Descrição	Tipo	Und	Quant.	Valor Unit	Total	
	10551 ORSE	Encargos Complementares - Carpinteiro	Provisórios	h	1,0000000	2,02	2,02	
Insuno	158 ORSE	Almoço (Participação do empregador)	Material	un	0,1018000	7,29	0,74	
Insuno	941 ORSE	Fardamento	Material	un	0,0015000	51,97	0,07	
Insuno	1651 ORSE	Óculos branco proteção	Material	pr	0,0007000	3,86	0,00	
Insuno	2378 ORSE	Vale transporte	Material	un	0,0654000	2,92	0,19	
Insuno	10362 ORSE	Seguro de vida e acidente em grupo	Serviços	un	0,0045000	9,14	0,04	
Insuno	10492 ORSE	Cesta Básica	Material	un	0,0045000	102,07	0,45	
Insuno	10517 ORSE	Exames admissionais/demissionais (checkout)	Serviços	cj	0,0004000	218,73	0,08	
Insuno	10577 ORSE	Serrate 40cm	Material	un	0,0001000	13,55	0,00	
Insuno	10578 ORSE	Formão grande	Material	un	0,0002000	11,05	0,00	
Insuno	10579 ORSE	Chave de fenda chata 30 cm	Material	un	0,0002000	13,45	0,00	
Insuno	10596 ORSE	Protetor auricular	Material	un	0,0045000	3,57	0,01	
Insuno	10599 ORSE	Protetor solar fps 30 com 120ml	Material	un	0,0018000	26,17	0,04	

# Prefeitura Municipal de Macaúbas

Insuno	Código Banco	Descrição	Tipo	Und	Quant.	Valor Unit	Total
Insuno	10761 ORSE	Refeição - café da manhã ( café com leite e dois pães com manteiga)	Serviços	un	0,1018000	3,28	0,33
Insuno	11244 ORSE	Martelo com unha	Material	un	0,0002000	21,80	0,00
Insuno	11248 ORSE	Furadeira e Parafusadeira elétrica Bosch ou Similar profissional	Equipamento	un	0,0001000	179,36	0,01
Insuno	11249 ORSE	Serra circular elétrica portátil	Equipamento	un	0,0001000	377,67	0,03
Insuno	00012892 SINAPI	LUVA RASPA DE COURO, CANO CURTO (PUNHO *7* CM)	Equipamento	PAR	0,0023000	7,48	0,01
Insuno	00012893 SINAPI	BOTA DE SEGURANÇA COM BIQUEIRA DE ACO E COLARINHO ACOLOHADO	Material	PAR	0,0007000	39,90	0,02
Insuno	00012894 SINAPI	CAPA PARA CHUVA EM PVC COM FORRO DE POLIESTER, COM CAPUZ (AMARELA OU AZUL)	Material	UN	0,0002000	10,81	0,00
Insuno	00012895 SINAPI	CAPACETE DE SEGURANÇA ABA FRONTAL COM SUSPENSÃO DE POLIETILENO, SEM JUGULAR (CLASSE B)	Material	UN	0,0006000	8,31	0,00
				MO sem LS =>	0,00	0,00	0,00
				LS =>	0,53	0,53	2,55
				Valor do BDI =>			
				Valor com BDI =>			
Composição	Código Banco	Descrição	Tipo	Und	Quant.	Valor Unit	Total
	10551 ORSE	Encargos Complementares - Carpinteiro	Provisórios	h	1,0000000	2,02	2,02
Insuno	158 ORSE	Almoço (Participação do empregador)	Material	un	0,1018000	7,29	0,74
Insuno	941 ORSE	Fardamento	Material	un	0,0015000	51,97	0,07
Insuno	1651 ORSE	Óculos branco proteção	Material	pr	0,0007000	3,86	0,00
Insuno	2378 ORSE	Vale transporte	Material	un	0,0654000	2,92	0,19
Insuno	10362 ORSE	Seguro de vida e acidente em grupo	Serviços	un	0,0045000	9,14	0,04
Insuno	10492 ORSE	Cesta Básica	Material	un	0,0045000	102,07	0,45
Insuno	10517 ORSE	Exames admissionais/demissionais (checkup)	Serviços	cj	0,0004000	218,73	0,08
Insuno	10577 ORSE	Serrate 40cm	Material	un	0,0001000	13,55	0,00
Insuno	10578 ORSE	Formião grande	Material	un	0,0002000	11,05	0,00
Insuno	10579 ORSE	Chave de fenda chata 30 cm	Material	un	0,0002000	13,45	0,00
Insuno	10596 ORSE	Protetor auricular	Material	un	0,0045000	3,57	0,01
Insuno	10599 ORSE	Protetor solar fps 30 com 120ml	Material	un	0,0018000	26,17	0,04
Insuno	10761 ORSE	Refeição - café da manhã ( café com leite e dois pães com manteiga)	Serviços	un	0,1018000	3,28	0,33
Insuno	11244 ORSE	Martelo com unha	Material	un	0,0002000	21,80	0,00
Insuno	11248 ORSE	Furadeira e Parafusadeira elétrica Bosch ou Similar profissional	Equipamento	un	0,0001000	179,36	0,01
Insuno	11249 ORSE	Serra circular elétrica portátil	Equipamento	un	0,0001000	377,67	0,03
Insuno	00012893 SINAPI	BOTA DE SEGURANÇA COM BIQUEIRA DE ACO E COLARINHO ACOLOHADO	Material	PAR	0,0007000	39,90	0,02
Insuno	00012894 SINAPI	CAPA PARA CHUVA EM PVC COM FORRO DE POLIESTER, COM CAPUZ (AMARELA OU AZUL)	Material	UN	0,0002000	10,81	0,00
Insuno	00012895 SINAPI	CAPACETE DE SEGURANÇA ABA FRONTAL COM SUSPENSÃO DE POLIETILENO, SEM JUGULAR (CLASSE B)	Material	UN	0,0006000	8,31	0,00
Insuno	00012892 SINAPI	LUVA RASPA DE COURO, CANO CURTO (PUNHO *7* CM)	Equipamento	PAR	0,0023000	7,48	0,01

# Prefeitura Municipal de Macaúbas

		MO sem LS => Valor do BDI =>	0,00	LS =>	0,00	MO com LS => Valor com BDI =>	0,00
Composição	Código Banco	Descrição	Tipo	Und	Quant.	Valor Unit	Total
			0,53				2,55
	10552 ORSE	Encargos Complementares - Eletricista	Provisórios	h	1,0000000	1,99	1,99
Insumo	158 ORSE	Almoço (Participação do empregador)	Material	un	0,1018000	7,29	0,74
Insumo	941 ORSE	Fardamento	Material	un	0,0015000	51,97	0,07
Insumo	1651 ORSE	Óculos branco proteção	Material	pr	0,0008000	3,86	0,00
Insumo	2378 ORSE	Vale transporte	Material	un	0,0654000	2,92	0,19
Insumo	10362 ORSE	Seguro de vida e acidente em grupo	Serviços	un	0,0045000	9,14	0,04
Insumo	10492 ORSE	Cesta Básica	Material	un	0,0045000	102,07	0,45
Insumo	10517 ORSE	Exames admissionais/demissionais (checkout)	Serviços	cj	0,0004000	218,73	0,08
Insumo	10579 ORSE	Chave de fenda chata 30 cm	Material	un	0,0002000	13,45	0,00
Insumo	10596 ORSE	Protetor auricular	Material	un	0,0045000	3,57	0,01
Insumo	10599 ORSE	Protetor solar fps 30 com 120ml	Material	un	0,0018000	26,17	0,04
Insumo	10761 ORSE	Refeição - café da manhã ( café com leite e dois pães com manteiga)	Serviços	un	0,1018000	3,28	0,33
Insumo	11240 ORSE	Alicate com isolamento	Material	un	0,0002000	21,87	0,00
Insumo	11241 ORSE	Alicate volt-ampérmetro	Material	un	0,0002000	85,38	0,01
Insumo	11242 ORSE	Chave inglesa 12"	Material	un	0,0001000	34,27	0,00
Insumo	00012892 SINAPI	LUVA RASPA DE COURO, CANO CURTO (PUNHO *7* CM)	Equipamento	PAR	0,0023000	7,48	0,01
Insumo	00012893 SINAPI	BOTA DE SEGURANÇA COM BIQUEIRA DE AÇO E COLARINHO ACOLOHADO	Material	PAR	0,0007000	39,90	0,02
Insumo	00012894 SINAPI	CAPA PARA CHUVA EM PVC COM FORRO DE POLIESTER, COM CAPUZ (AMARELA OU AZUL)	Material	UN	0,0002000	10,81	0,00
Insumo	00012895 SINAPI	CAPACETE DE SEGURANÇA ABA FRONTAL COM SUSPENSÃO DE POLIETILENO, SEM JUGULAR (CLASSE B)	Material	UN	0,0006000	8,31	0,00
			0,00				0,00
			0,52				2,51
Composição	Código Banco	Descrição	Tipo	Und	Quant.	Valor Unit	Total
							2,55
	10552 ORSE	Encargos Complementares - Eletricista	Provisórios	h	1,0000000	1,99	1,99
Insumo	158 ORSE	Almoço (Participação do empregador)	Material	un	0,1018000	7,29	0,74
Insumo	941 ORSE	Fardamento	Material	un	0,0015000	51,97	0,07
Insumo	1651 ORSE	Óculos branco proteção	Material	pr	0,0008000	3,86	0,00
Insumo	2378 ORSE	Vale transporte	Material	un	0,0654000	2,92	0,19
Insumo	10362 ORSE	Seguro de vida e acidente em grupo	Serviços	un	0,0045000	9,14	0,04
Insumo	10492 ORSE	Cesta Básica	Material	un	0,0045000	102,07	0,45
Insumo	10517 ORSE	Exames admissionais/demissionais (checkout)	Serviços	cj	0,0004000	218,73	0,08

# Prefeitura Municipal de Macaúbas

Insumo	Código	Banco	Descrição	Tipo	MO sem LS =>	LS =>	MO com LS =>	Quant.	Valor Unit	Valor com BDI =>	Total
					0,00	0,00	0,00				2,51
					Valor do BDI =>	0,52	Valor do BDI =>				
Insumo	10579	ORSE	Chave de fenda chata 30 cm	Material				0,0002000	13,45		0,00
Insumo	10596	ORSE	Protetor auricular	Material				0,0045000	3,57		0,01
Insumo	10599	ORSE	Protetor solar fps 30 com 120ml	Material				0,0018000	26,17		0,04
Insumo	10761	ORSE	Refeição - café da manhã ( café com leite e dois pães com manteiga)	Serviços				0,1018000	3,28		0,33
Insumo	11240	ORSE	Alicate com isolamento	Material				0,0002000	21,87		0,00
Insumo	11241	ORSE	Alicate volt-ampereímetro	Material				0,0002000	85,38		0,01
Insumo	11242	ORSE	Chave inglesa 12"	Material				0,0001000	34,27		0,00
Insumo	00012893	SINAPI	BOTA DE SEGURANCA COM BIQUERA DE ACO E COLARINHO ACOLHOADO	Material				0,0007000	39,90		0,02
Insumo	00012894	SINAPI	CAPA PARA CHUVA EM PVC COM FORRO DE POLIESTER, COM CAPUZ (AMARELA OU AZUL)	Material				0,0002000	10,81		0,00
Insumo	00012895	SINAPI	CAPACETE DE SEGURANCA ABA FRONTAL COM SUSPENSAO DE POLIETILENO, SEM JUGULAR (CLASSE B)	Material				0,0006000	8,31		0,00
Insumo	00012892	SINAPI	LUVA RASPA DE COURO, CANO CURTO (PUNHO *7* CM)	Equipamento				0,0023000	7,48		0,01
					MO sem LS =>	0,00	LS =>	0,00	MO com LS =>	0,00	0,00
					Valor do BDI =>	0,52	Valor do BDI =>				2,51
	Código	Banco	Descrição	Tipo				Quant.	Valor Unit	Valor com BDI =>	Total
Composição	10554	ORSE	Encargos Complementares - Encanador	Provisórios				1,0000000	2,01		2,01
Insumo	158	ORSE	Almoço (Participação do empregador)	Material				0,1018000	7,29		0,74
Insumo	941	ORSE	Fardamento	Material				0,0015000	51,97		0,07
Insumo	1651	ORSE	Óculos branco proteção	Material				0,0008000	3,86		0,00
Insumo	2378	ORSE	Vale transporte	Material				0,0654000	2,92		0,19
Insumo	10362	ORSE	Seguro de vida e acidente em grupo	Serviços				0,0045000	9,14		0,04
Insumo	10492	ORSE	Cesta Básica	Material				0,0045000	102,07		0,45
Insumo	10517	ORSE	Exames admissionais/demissionais (checkup)	Serviços				0,0004000	218,73		0,08
Insumo	10592	ORSE	Lima chata 12"	Material				0,0001000	21,07		0,00
Insumo	10593	ORSE	Prato simples 30cm	Material				0,0001000	32,58		0,00
Insumo	10596	ORSE	Protetor auricular	Material				0,0045000	3,57		0,01
Insumo	10599	ORSE	Protetor solar fps 30 com 120ml	Material				0,0018000	26,17		0,04
Insumo	10761	ORSE	Refeição - café da manhã ( café com leite e dois pães com manteiga)	Serviços				0,1018000	3,28		0,33
Insumo	11253	ORSE	Tarracha para tubos PVC de 1/2"	Material				0,0011000	12,32		0,01
Insumo	11254	ORSE	Tarracha para tubos PVC de 3/4"	Material				0,0007000	13,85		0,00
Insumo	11255	ORSE	Tarracha para tubos PVC de 1"	Material				0,0006000	16,01		0,00
Insumo	11256	ORSE	Tarracha para tubos PVC de 1 1/2"	Material				0,0004000	43,75		0,01
Insumo	11257	ORSE	Tarracha para tubos PVC de 1 1/4"	Material				0,0004000	22,86		0,00



# Prefeitura Municipal de Macaúbas

Insuno	Código Banco	Descrição	Equipamento	PAR	0,0023000	7,48	0,01
00012892 SINAPI		LUVA RASPA DE COURO, CANO CURTO (PUNHO *7* CM)	Equipamento	PAR	0,0023000	7,48	0,01
Insuno	00012893 SINAPI	BOTA DE SEGURANCA COM BIQUEIRA DE ACO E COLARINHO ACOLCHADO	Material	PAR	0,0008000	39,90	0,03
Insuno	00012894 SINAPI	CAPA PARA CHUVA EM PVC COM FORRO DE POLIESTER, COM CAPUZ (AMARELA OU AZUL)	Material	UN	0,0002000	10,81	0,00
Insuno	00012895 SINAPI	CAPACETE DE SEGURANCA ABA FRONTAL COM SUSPENSAO DE POLIETILENO, SEM JUGULAR (CLASSE B)	Material	UN	0,0006000	8,31	0,00
			MO sem LS =>	LS =>	0,00	MO com LS =>	0,00
			Valor do BDI =>		0,52	Valor com BDI =>	2,53
Composição	Código Banco	Descrição	Tipo	Und	Quant.	Valor Unit	Total
Insuno	10554 ORSE	Encargos Complementares - Encanador	Provisórios	h	1,0000000	2,01	2,01
Insuno	158 ORSE	Almoço (Participação do empregador)	Material	un	0,1018000	7,29	0,74
Insuno	941 ORSE	Fardamento	Material	un	0,0015000	51,97	0,07
Insuno	1651 ORSE	Óculos branco proteção	Material	pr	0,0008000	3,86	0,00
Insuno	2378 ORSE	Vale transporte	Material	un	0,0654000	2,92	0,19
Insuno	10362 ORSE	Seguro de vida e acidente em grupo	Serviços	un	0,0045000	9,14	0,04
Insuno	10492 ORSE	Cesta Básica	Material	un	0,0045000	102,07	0,45
Insuno	10517 ORSE	Exames admissionais/demissionais (checkup)	Serviços	cj	0,0004000	218,73	0,08
Insuno	10592 ORSE	Lima chata 12"	Material	un	0,0001000	21,07	0,00
Insuno	10593 ORSE	Praio simples 30cm	Material	un	0,0001000	32,58	0,00
Insuno	10596 ORSE	Protetor auricular	Material	un	0,0045000	3,57	0,01
Insuno	10599 ORSE	Protetor solar fps 30 com 120ml	Material	un	0,0018000	26,17	0,04
Insuno	10761 ORSE	Refeição - café da manhã ( café com leite e dois pães com manteiga)	Serviços	un	0,1018000	3,28	0,33
Insuno	11253 ORSE	Tarracha para tubos PVC de 1/2"	Material	un	0,0011000	12,32	0,01
Insuno	11254 ORSE	Tarracha para tubos PVC de 3/4"	Material	un	0,0007000	13,85	0,00
Insuno	11255 ORSE	Tarracha para tubos PVC de 1"	Material	un	0,0006000	16,01	0,00
Insuno	11256 ORSE	Tarracha para tubos PVC de 1 1/2"	Material	un	0,0004000	43,75	0,01
Insuno	11257 ORSE	Tarracha para tubos PVC de 1 1/4"	Material	un	0,0004000	22,86	0,00
Insuno	00012893 SINAPI	BOTA DE SEGURANCA COM BIQUEIRA DE ACO E COLARINHO ACOLCHADO	Material	PAR	0,0008000	39,90	0,03
Insuno	00012894 SINAPI	CAPA PARA CHUVA EM PVC COM FORRO DE POLIESTER, COM CAPUZ (AMARELA OU AZUL)	Material	UN	0,0002000	10,81	0,00
Insuno	00012895 SINAPI	CAPACETE DE SEGURANCA ABA FRONTAL COM SUSPENSAO DE POLIETILENO, SEM JUGULAR (CLASSE B)	Material	UN	0,0006000	8,31	0,00
Insuno	00012892 SINAPI	LUVA RASPA DE COURO, CANO CURTO (PUNHO *7* CM)	Equipamento	PAR	0,0023000	7,48	0,01
			MO sem LS =>	LS =>	0,00	MO com LS =>	0,00
			Valor do BDI =>		0,52	Valor com BDI =>	2,53
Composição	Código Banco	Descrição	Tipo	Und	Quant.	Valor Unit	Total
Insuno	10550 ORSE	Encargos Complementares - Pedreiro	Provisórios	h	1,0000000	2,00	2,00

# Prefeitura Municipal de Macaúbas

Insumo	158 ORSE	Almoço (Participação do empregador)	Material	un	0,1018000	7,29	0,74
Insumo	941 ORSE	Fardamento	Material	un	0,0015000	51,97	0,07
Insumo	1651 ORSE	Óculos branco proteção	Material	pr	0,0008000	3,86	0,00
Insumo	2378 ORSE	Vale transporte	Material	un	0,0654000	2,92	0,19
Insumo	4174 ORSE	Desempenadeira de aço lisa, cabo madeira, ref.143, Atlas ou similar	Material	un	0,0005000	7,87	0,00
Insumo	4722 ORSE	Colher de pedreiro	Material	un	0,0004000	11,26	0,00
Insumo	10282 ORSE	Regua de alumínio c/ 2,00m (para pedreiro)	Material	un	0,0002000	12,18	0,00
Insumo	10362 ORSE	Seguro de vida e acidente em grupo	Serviços	un	0,0045000	9,14	0,04
Insumo	10492 ORSE	Cesta Básica	Material	un	0,0045000	102,07	0,45
Insumo	10517 ORSE	Exames admissionais/demissionais (checkup)	Serviços	cj	0,0004000	218,73	0,08
Insumo	10596 ORSE	Protetor auricular	Material	un	0,0045000	3,57	0,01
Insumo	10599 ORSE	Protetor solar fps 30 com 120ml	Material	un	0,0018000	26,17	0,04
Insumo	10761 ORSE	Refeição - café da manhã ( café com leite e dois pães com manteiga)	Serviços	un	0,1018000	3,28	0,33
Insumo	10789 ORSE	Nível de bolha de madeira	Material	un	0,0002000	8,17	0,00
Insumo	10790 ORSE	Prumo de face	Material	un	0,0001000	13,62	0,00
Insumo	11243 ORSE	Martelo sem unha	Material	un	0,0001000	12,07	0,00
Insumo	11245 ORSE	Desempenadeira de madeira 12x22	Material	un	0,0007000	8,21	0,00
Insumo	11246 ORSE	Escala métrica de bambú	Material	Un	0,0007000	6,60	0,00
Insumo	11247 ORSE	Serra mármore Serra mármore	Material	un	0,0001000	199,02	0,01
Insumo	11264 ORSE	Mairreta de 1/2 kg com cabo	Material	un	0,0002000	9,86	0,00
Insumo	11265 ORSE	Martelo de borracha com cabo	Material	un	0,0004000	8,38	0,00
Insumo	00012892 SINAPI	LUVA RASPA DE COURO, CANO CURTO (PUNHO *7* CM)	Equipamento	PAR	0,0023000	7,48	0,01
Insumo	00012893 SINAPI	BOTA DE SEGURANCA COM BIQUEIRA DE ACO E COLARINHO ACOLOHADO	Material	PAR	0,0008000	39,90	0,03
Insumo	00012894 SINAPI	CAPA PARA CHUVA EM PVC COM FORRO DE POLIESTER, COM CAPUZ (AMARELA OU AZUL)	Material	UN	0,0002000	10,81	0,00
Insumo	00012895 SINAPI	CAPACETE DE SEGURANCA ABA FRONTAL COM SUSPENSAO DE POLIETILENO, SEM JUGULAR (CLASSE B)	Material	UN	0,0006000	8,31	0,00
				MO sem LS =>	0,00	LS =>	0,00
				MO com LS =>	0,00	MO com LS =>	0,00
				Valor do BDI =>	0,52	Valor do BDI =>	2,52
				Valor com BDI =>		Valor com BDI =>	
	Código Banco	Descrição	Tipo	Und	Quant.	Valor Unit	Total
Composição	10550 ORSE	Encargos Complementares - Pedreiro	Provisórios	h	1,0000000	2,00	2,00
Insumo	158 ORSE	Almoço (Participação do empregador)	Material	un	0,1018000	7,29	0,74
Insumo	941 ORSE	Fardamento	Material	un	0,0015000	51,97	0,07
Insumo	1651 ORSE	Óculos branco proteção	Material	pr	0,0008000	3,86	0,00

# Prefeitura Municipal de Macaúbas

Insumo	2378 ORSE	Vale transporte	Material	un	0,0654000	2,92	0,19
Insumo	4174 ORSE	Desempenadeira de aço lisa, cabo madeira, ref:143, Atlas ou similar	Material	un	0,0005000	7,87	0,00
Insumo	4722 ORSE	Colher de pedreiro	Material	un	0,0004000	11,26	0,00
Insumo	10282 ORSE	Regua de alumínio c/ 2,00m (para pedreiro)	Material	un	0,0002000	12,18	0,00
Insumo	10362 ORSE	Seguro de vida e acidente em grupo	Serviços	un	0,0045000	9,14	0,04
Insumo	10492 ORSE	Cesta Básica	Material	un	0,0045000	102,07	0,45
Insumo	10517 ORSE	Exames admissionais/demissionais (checkup)	Serviços	cj	0,0004000	218,73	0,08
Insumo	10596 ORSE	Protetor auricular	Material	un	0,0045000	3,57	0,01
Insumo	10599 ORSE	Protetor solar fips 30 com 120ml	Material	un	0,0018000	26,17	0,04
Insumo	10761 ORSE	Refeição - café da manhã ( café com leite e dois pães com manteiga)	Serviços	un	0,1018000	3,28	0,33
Insumo	10789 ORSE	Nível de bolha de madeira	Material	un	0,0002000	8,17	0,00
Insumo	10790 ORSE	Prumo de face	Material	un	0,0001000	13,62	0,00
Insumo	11243 ORSE	Martelo sem unha	Material	un	0,0001000	12,07	0,00
Insumo	11245 ORSE	Desempoladeira de madeira 12x22	Material	un	0,0007000	8,21	0,00
Insumo	11246 ORSE	Escala métrica de bambú	Material	Un	0,0007000	6,60	0,00
Insumo	11247 ORSE	Serra mármore Serra marmore	Material	un	0,0001000	199,02	0,01
Insumo	11264 ORSE	Mairreta de 1/2 kg com cabo	Material	un	0,0002000	9,86	0,00
Insumo	11265 ORSE	Martelo de borracha com cabo	Material	un	0,0004000	8,38	0,00
Insumo	00012893 SINAPI	BOTA DE SEGURANCA COM BIQUEIRA DE ACO E COLARINHO ACOLHOADO	Material	PAR	0,0008000	39,90	0,03
Insumo	00012894 SINAPI	CAPA PARA CHUVA EM PVC COM FORRO DE POLIESTER, COM CAPUZ (AMARELA OU AZUL)	Material	UN	0,0002000	10,81	0,00
Insumo	00012895 SINAPI	CAPACETE DE SEGURANCA ABA FRONTAL COM SUSPENSAO DE POLIETILENO, SEM JUGULAR (CLASSE B)	Material	UN	0,0006000	8,31	0,00
Insumo	00012892 SINAPI	LUVA RASPA DE COURO, CANO CURTO (PUNHO *7* CM)	Equipamento	PAR	0,0023000	7,48	0,01
			MO sem LS =>	0,00	0,00	MO com LS =>	0,00
			Valor do BDI =>	0,52		Valor com BDI =>	2,52
<b>Composição</b>	<b>Código Banco</b>	<b>Descrição</b>	<b>Tipo</b>	<b>Und</b>	<b>Quant.</b>	<b>Valor Unit</b>	<b>Total</b>
	10553 ORSE	Encargos Complementares - Pintor	Provisórios	h	1,0000000	2,11	2,11
Insumo	158 ORSE	Almoço (Participação do empregador)	Material	un	0,1018000	7,29	0,74
Insumo	941 ORSE	Fardamento	Material	un	0,0015000	51,97	0,07
Insumo	1651 ORSE	Óculos branco proteção	Material	pr	0,0008000	3,86	0,00
Insumo	2378 ORSE	Vale transporte	Material	un	0,0654000	2,92	0,19
Insumo	4174 ORSE	Desempenadeira de aço lisa, cabo madeira, ref:143, Atlas ou similar	Material	un	0,0005000	7,87	0,00
Insumo	4725 ORSE	Espátula	Material	un	0,0004000	14,51	0,00



# Prefeitura Municipal de Macaúbas

Insumo	Código	Banco	Descrição	Tipo	Und	Quant.	Valor Unit	Total	
Insumo	11251	ORSE	PIncel de seda 2"	Material	un	0,0045000	19,45	0,08	
Insumo	11252	ORSE	Escada de alumínio de abrir com 7 degraus	Material	un	0,0001000	133,06	0,01	
Insumo	00012893	SINAPI	BOTA DE SEGURANCA COM BIQUEIRA DE ACO E COLARINHO ACOLHOADO	Material	PAR	0,0008000	39,90	0,03	
Insumo	00012894	SINAPI	CAPA PARA CHUVA EM PVC COM FORRO DE POLIESTER, COM CAPUZ (AMARELA OU AZUL)	Material	UN	0,0002000	10,81	0,00	
Insumo	00012895	SINAPI	CAPACETE DE SEGURANCA ABA FRONTAL COM SUSPENSÃO DE POLIETILENO, SEM JUGULAR (CLASSE B)	Material	UN	0,0006000	8,31	0,00	
Insumo	00012892	SINAPI	LUVA RASPA DE COURO, CANO CURTO (PUNHO *7* CM)	Equipamento	PAR	0,0023000	7,48	0,01	
				MO sem LS =>	0,00	LS =>	0,00	MO com LS =>	0,00
				Valor do BDI =>	0,55	Valor com BDI =>	2,66		
Composição	Código	Banco	Descrição	Tipo	Und	Quant.	Valor Unit	Total	
Insumo	10594	ORSE	Encargos Complementares - Serralheiro ou Operador de Equipamento Leve	Provisórios	h	1,0000000	1,99	1,99	
Insumo	158	ORSE	Almoço (Participação do empregador)	Material	un	0,1018000	7,29	0,74	
Insumo	941	ORSE	Fardamento	Material	un	0,0015000	51,97	0,07	
Insumo	1651	ORSE	Óculos branco proteção	Material	pr	0,0008000	3,86	0,00	
Insumo	2378	ORSE	Vale transporte	Material	un	0,0654000	2,92	0,19	
Insumo	10362	ORSE	Seguro de vida e acidente em grupo	Serviços	un	0,0045000	9,14	0,04	
Insumo	10492	ORSE	Cesta Básica	Material	un	0,0045000	102,07	0,45	
Insumo	10517	ORSE	Exames admissionais/demissionais (checkup)	Serviços	cj	0,0004000	218,73	0,08	
Insumo	10585	ORSE	Arco de serra	Material	un	0,0002000	15,49	0,00	
Insumo	10586	ORSE	Torquesa	Material	un	0,0002000	13,05	0,00	
Insumo	10596	ORSE	Protetor auricular	Material	un	0,0045000	3,57	0,01	
Insumo	10599	ORSE	Protetor solar fps 30 com 120ml	Material	un	0,0018000	26,17	0,04	
Insumo	10761	ORSE	Refeição - café da manhã ( café com leite e dois pães com manteiga)	Serviços	un	0,1018000	3,28	0,33	
Insumo	00012893	SINAPI	BOTA DE SEGURANCA COM BIQUEIRA DE ACO E COLARINHO ACOLHOADO	Material	PAR	0,0008000	39,90	0,03	
Insumo	00012894	SINAPI	CAPA PARA CHUVA EM PVC COM FORRO DE POLIESTER, COM CAPUZ (AMARELA OU AZUL)	Material	UN	0,0002000	10,81	0,00	
Insumo	00012895	SINAPI	CAPACETE DE SEGURANCA ABA FRONTAL COM SUSPENSÃO DE POLIETILENO, SEM JUGULAR (CLASSE B)	Material	UN	0,0006000	8,31	0,00	
Insumo	00012892	SINAPI	LUVA RASPA DE COURO, CANO CURTO (PUNHO *7* CM)	Equipamento	PAR	0,0023000	7,48	0,01	
				MO sem LS =>	0,00	LS =>	0,00	MO com LS =>	0,00
				Valor do BDI =>	0,52	Valor com BDI =>	2,51		
Composição	Código	Banco	Descrição	Tipo	Und	Quant.	Valor Unit	Total	
Insumo	10549	ORSE	Encargos Complementares - Servente	Provisórios	h	1,0000000	2,08	2,08	
Insumo	158	ORSE	Almoço (Participação do empregador)	Material	un	0,1018000	7,29	0,74	
Insumo	941	ORSE	Fardamento	Material	un	0,0015000	51,97	0,07	
Insumo	1651	ORSE	Óculos branco proteção	Material	pr	0,0008000	3,86	0,00	

# Prefeitura Municipal de Macaúbas

Insumo	2378 ORSE	Vale transporte	Material	un	0,0941000	2,92	0,27
Insumo	4728 ORSE	Talhadeira chata 10" Talhadeira chata 10"	Material	un	0,0003000	7,69	0,00
Insumo	4729 ORSE	Mairreta 1 kg com cabo	Material	un	0,0001000	13,71	0,00
Insumo	10362 ORSE	Seguro de vida e acidente em grupo	Serviços	un	0,0045000	9,14	0,04
Insumo	10492 ORSE	Cesta Básica	Material	un	0,0045000	102,07	0,45
Insumo	10517 ORSE	Exames admissionais/demissionais (checkout)	Serviços	cj	0,0004000	218,73	0,08
Insumo	10596 ORSE	Protetor auricular	Material	un	0,0045000	3,57	0,01
Insumo	10599 ORSE	Protetor solar fps 30 com 120ml	Material	un	0,0018000	26,17	0,04
Insumo	10761 ORSE	Refeição - café da manhã ( café com leite e dois pães com manteiga)	Serviços	un	0,1018000	3,28	0,33
Insumo	10788 ORSE	Pá quadrada	Material	un	0,0002000	12,61	0,00
Insumo	00002711 SINAPI	CARRINHO DE MAO DE ACO CAPACIDADE 50 A 60 L, PNEU COM CAMARA	Equipamento	UN	0,0002000	84,23	0,01
Insumo	00012892 SINAPI	LUVA RASPA DE COURO, CANO CURTO (PUNHO *7* CM)	Equipamento	PAR	0,0023000	7,48	0,01
Insumo	00012893 SINAPI	BOTA DE SEGURANCA COM BIQUEIRA DE ACO E COLARINHO	Material	PAR	0,0008000	39,90	0,03
Insumo	00012894 SINAPI	CAPA PARA CHUVA EM PVC COM FORRO DE POLIESTER, COM CAPUZ (AMARELA OU AZUL)	Material	UN	0,0002000	10,81	0,00
Insumo	00012895 SINAPI	CAPACETE DE SEGURANCA ABA FRONTAL COM SUSPENSAO DE POLIETILENO, SEM JUGULAR (CLASSE B)	Material	UN	0,0006000	8,31	0,00
MO sem LS => 0,00 LS => 0,00 MO com LS => 0,00							
Valor do BDI => 0,54 Valor com BDI => 2,62							
Composição	Código Banco	Descrição	Tipo	Und	Quant	Valor Unit	Total
	10549 ORSE	Encargos Complementares - Servente	Provisórios	h	1,0000000	2,08	2,08
Insumo	158 ORSE	Almoço (Participação do empregador)	Material	un	0,1018000	7,29	0,74
Insumo	941 ORSE	Fardamento	Material	un	0,0015000	51,97	0,07
Insumo	1651 ORSE	Óculos branco proteção	Material	pr	0,0008000	3,86	0,00
Insumo	2378 ORSE	Vale transporte	Material	un	0,0941000	2,92	0,27
Insumo	4728 ORSE	Talhadeira chata 10" Talhadeira chata 10"	Material	un	0,0003000	7,69	0,00
Insumo	4729 ORSE	Mairreta 1 kg com cabo	Material	un	0,0001000	13,71	0,00
Insumo	10362 ORSE	Seguro de vida e acidente em grupo	Serviços	un	0,0045000	9,14	0,04
Insumo	10492 ORSE	Cesta Básica	Material	un	0,0045000	102,07	0,45
Insumo	10517 ORSE	Exames admissionais/demissionais (checkout)	Serviços	cj	0,0004000	218,73	0,08
Insumo	10596 ORSE	Protetor auricular	Material	un	0,0045000	3,57	0,01
Insumo	10599 ORSE	Protetor solar fps 30 com 120ml	Material	un	0,0018000	26,17	0,04
Insumo	10761 ORSE	Refeição - café da manhã ( café com leite e dois pães com manteiga)	Serviços	un	0,1018000	3,28	0,33
Insumo	10788 ORSE	Pá quadrada	Material	un	0,0002000	12,61	0,00

# Prefeitura Municipal de Macaúbas

Insumo	Código Banco	Descrição	MO sem LS =>	LS =>	MO com LS =>	Material	PAR	UN	Quant.	Valor Unit.	Total
			0,00	0,54	0,00						2,62
			Valor do BDI =>								
			Valor com BDI =>								
	Código Banco	Descrição	Tipo	Und	Quant.	Valor Unit.	Total				
Insumo	00012893 SINAPI	BOTA DE SEGURANCA COM BIQUERA DE ACO E COLARINHO ACOLOHOADO	Material	PAR	0,0008000	39,90	0,03				
Insumo	00012894 SINAPI	CAPA PARA CHUVA EM PVC COM FORRO DE POLIESTER, COM CAPUZ (AMARELA OU AZUL)	Material	UN	0,0002000	10,81	0,00				
Insumo	00012895 SINAPI	CAPACETE DE SEGURANCA.ABA FRONTAL COM SUSPENSAO DE POLIETILENO, SEM JUGULAR (CLASSE B)	Material	UN	0,0006000	8,31	0,00				
Insumo	00002711 SINAPI	CARRINHO DE MAO DE ACO CAPACIDADE 50 A 60 L, PNEU COM CAMARA	Equipamento	UN	0,0002000	84,23	0,01				
Insumo	00012892 SINAPI	LUVA RASPA DE COURO, CANO CURTO (PUNHO *7* CM)	Equipamento	PAR	0,0023000	7,48	0,01				
Composição	10603 ORSE	Encargos Complementares - Soldador	Provisórios	h	1,0000000	2,30	2,30				
Insumo	158 ORSE	Almoço (Participação do empregador)	Material	un	0,1018000	7,29	0,74				
Insumo	941 ORSE	Fardamento	Material	un	0,0015000	51,97	0,07				
Insumo	1651 ORSE	Óculos branco proteção	Material	pr	0,0008000	3,86	0,00				
Insumo	2378 ORSE	Vale transporte	Material	un	0,0654000	2,92	0,19				
Insumo	10362 ORSE	Seguro de vida e acidente em grupo	Serviços	un	0,0045000	9,14	0,04				
Insumo	10492 ORSE	Cesta Básica	Material	un	0,0045000	102,07	0,45				
Insumo	10517 ORSE	Exames admissionais/demissionais (checkup)	Serviços	cj	0,0004000	218,73	0,08				
Insumo	10596 ORSE	Protetor auricular	Material	un	0,0045000	3,57	0,01				
Insumo	10599 ORSE	Protetor solar fps 30 com 120ml	Material	un	0,0018000	26,17	0,04				
Insumo	10761 ORSE	Refeição - café da manhã ( café com leite e dois pães com manteiga)	Serviços	un	0,1018000	3,28	0,33				
Insumo	11270 ORSE	Martelo de solda do tipo picareta, cabo de madeira, 300x0,4x0,5mm	Material	un	0,0003000	15,11	0,00				
Insumo	11271 ORSE	Talhadeira com punho de proteção 22 x225mm ref.207206BR Beizer	Material	un	0,0001000	40,70	0,00				
Insumo	11272 ORSE	Alicate Climpador ( cripador )	Material	un	0,0001000	54,11	0,00				
Insumo	11273 ORSE	Esquadro de alumínio para soldagem de peças, com duas morsas, 35 x 35 x 4,5cm, marca Black Jack	Material	un	0,0002000	123,41	0,02				
Insumo	11274 ORSE	Grampo de de aperto rápido 16" Ref. 60987 Beltools	Material	un	0,0003000	10,57	0,00				
Insumo	11275 ORSE	Alicate de pressão 11"	Material	un	0,0002000	32,74	0,00				
Insumo	11276 ORSE	Alicate de pressão para solda tipo U, para apertar chapas, tiras e qualquer tipo de perfil. Niquelado, mordentes reforçados em aço laminado. Corpo em chapa dobrada extra-reforçada e rebites de aço, 11" (280mm), Ref. 138 Gedore.	Material	un	0,0002000	36,02	0,00				
Insumo	11277 ORSE	Alicate de pressão para solda de chapa 18" (460mm), Ref.138 Z Gedore	Material	un	0,0002000	58,19	0,01				
Insumo	11278 ORSE	Alicate diagonal para corte rente 5" a 8"	Material	un	0,0002000	19,83	0,00				
Insumo	11279 ORSE	Alicate para anéis de pistão capacidade 50-100mm. ref.44044101 Traomnitron ou similar	Material	un	0,0002000	46,79	0,00				
Insumo	11280 ORSE	Chave inglesa 15" ref. 012418012 carbografite	Material	un	0,0002000	44,11	0,00				
Insumo	11281 ORSE	Bolsa de lona para ferramentas 40 x 30 x 20cm	Material	un	0,0008000	99,04	0,07				



# Prefeitura Municipal de Macaúbas

Insuno	11282 ORSE	Esmerilhadeira angular elétrico portátil 4 1/2" - 1000 watts - ref. G1000K2 Black e Decker	Material	un	0,0002000	277,71	0,05
Insuno	11283 ORSE	Selador horizontal para fita de aço 1"	Material	un	0,0001000	255,18	0,02
Insuno	11284 ORSE	Cavalete de ferro nº 1	Material	un	0,0002000	68,05	0,01
Insuno	11285 ORSE	Fonte inversora de solda WMI 140ED 220V - BAMBOZZI - WMI- 140ED	Material	un	0,0001000	707,23	0,07
Insuno	11286 ORSE	Macaço de solda Ref. CG201 código 010414410 carbografit	Material	un	0,0003000	224,74	0,06
Insuno	00012892 SINAPI	LUBA RASPA DE COURO, CANO CURTO (PUNHO *7* CM)	Equipamento	PAR	0,0023000	7,48	0,01
Insuno	00012893 SINAPI	BOTA DE SEGURANCA COM BIQUEIRA DE ACO E COLARINHO ACOLHOADO	Material	PAR	0,0008000	39,90	0,03
Insuno	00012894 SINAPI	CAPA PARA CHUVA EM PVC COM FORRO DE POLIESTER, COM CAPUZ (AMARELA OU AZUL)	Material	UN	0,0002000	10,81	0,00
Insuno	00012895 SINAPI	CAPACETE DE SEGURANCA ABA FRONTAL COM SUSPENSAO DE POLIETILENO, SEM JUGULAR (CLASSE B)	Material	UN	0,0006000	8,31	0,00
		MO sem LS =>	0,00	LS =>	0,00	MO com LS =>	0,00
		Valor do BDI =>	0,60	Valor com BDI =>	2,90		
Código	Banco	Descrição	Tipo	Und	Quant.	Valor Unit	Total
Composição	10603 ORSE	Encargos Complementares - Soldador	Provisórios	h	1,0000000	2,30	2,30
Insuno	158 ORSE	Almoço (Participação do empregador)	Material	un	0,1018000	7,29	0,74
Insuno	941 ORSE	Fardamento	Material	un	0,0015000	51,97	0,07
Insuno	1651 ORSE	Óculos branco proteção	Material	pr	0,0008000	3,86	0,00
Insuno	2378 ORSE	Vale transporte	Material	un	0,0654000	2,92	0,19
Insuno	10362 ORSE	Seguro de vida e acidente em grupo	Serviços	un	0,0045000	9,14	0,04
Insuno	10492 ORSE	Cesta Básica	Material	un	0,0045000	102,07	0,45
Insuno	10517 ORSE	Exames admissionais/demissionais (checkup)	Serviços	cj	0,0004000	218,73	0,08
Insuno	10596 ORSE	Protetor auricular	Material	un	0,0045000	3,57	0,01
Insuno	10599 ORSE	Protetor solar fps 30 com 120ml	Material	un	0,0018000	26,17	0,04
Insuno	10761 ORSE	Refeição - café da manhã ( café com leite e dois pães com manteiga)	Serviços	un	0,1018000	3,28	0,33
Insuno	11270 ORSE	Martelo de solda do tipo picareta, cabo de madeira, 300x0,4x0,5mm	Material	un	0,0003000	15,11	0,00
Insuno	11271 ORSE	Talhadeira com punho de proteção 22 x225mm ref.207206BR Beizer	Material	un	0,0001000	40,70	0,00
Insuno	11272 ORSE	Alicate Climpador ( cripador )	Material	un	0,0001000	54,11	0,00
Insuno	11273 ORSE	Esquadro de alumínio para soldagem de peças, com duas morsas, 35 x 35 x 4,5cm, marca Black Jack	Material	un	0,0002000	123,41	0,02
Insuno	11274 ORSE	Grampo de aperto rápido 16" Ref. 60987 Beltools	Material	un	0,0003000	10,57	0,00
Insuno	11275 ORSE	Alicate de pressão 11"	Material	un	0,0002000	32,74	0,00
Insuno	11276 ORSE	Alicate de pressão para solda tipo U, para apertar chapas, tiras e qualquer tipo de perfil, Niquelado, mordentes reforçados em aço laminado. Corpo em chapa dobrada extra-reforçada e rebites de aço, 11" (280mm), Ref. 138 Gedore.	Material	un	0,0002000	36,02	0,00
Insuno	11277 ORSE	Alicate de pressão para solda de chapa 16" (460mm), Ref.138 Z Gedore	Material	un	0,0002000	58,19	0,01

# Prefeitura Municipal de Macaúbas

Insumo	11278	ORSE	Alicate diagonal para corte rente 5" a 8"	Material	un	0,0002000	19,83	0,00
Insumo	11279	ORSE	Alicate para anéis de pistão capacidade 50-100mm. ref.44044101 Tramontina ou similar	Material	un	0,0002000	46,79	0,00
Insumo	11280	ORSE	Chave Inglesa 15" ref. 012418012 carbografitte	Material	un	0,0002000	44,11	0,00
Insumo	11281	ORSE	Bolsa de lona para ferramentas 40 x 30 x 20cm	Material	un	0,0008000	99,04	0,07
Insumo	11282	ORSE	Esmelhadeira angular elétrico portátil 4 1/2" - 1000 watts - ref. G1000KB2 Black e Decker	Material	un	0,0002000	277,71	0,05
Insumo	11283	ORSE	Selador horizontal para fita de aço 1"	Material	un	0,0001000	255,18	0,02
Insumo	11284	ORSE	Cavalete de ferro nº 1	Material	un	0,0002000	68,05	0,01
Insumo	11285	ORSE	Fonte inversora de solda WMI 140ED 220V - BAMBOZZI - WMI- 140ED	Material	un	0,0001000	707,23	0,07
Insumo	11286	ORSE	Macaço de solda Ref. CG201 código 010414410 carbografitte	Material	un	0,0003000	224,74	0,06
Insumo	00012893	SINAPI	BOTA DE SEGURANCA COM BIQUEIRA DE ACO E COLARINHO ACOIHOADO	Material	PAR	0,0008000	39,90	0,03
Insumo	00012894	SINAPI	CAPA PARA CHUVA EM PVC COM FORRO DE POLIESTER, COM CAPUZ (AMARELA OU AZUL)	Material	UN	0,0002000	10,81	0,00
Insumo	00012895	SINAPI	CAPACETE DE SEGURANCA ABA FRONTAL COM SUSPENSAO DE POLIETILENO, SEM JUGULAR (CLASSE B)	Material	UN	0,0006000	8,31	0,00
Insumo	00012892	SINAPI	LUVAS RASPA DE COURO, CANO CURTO (PUNHO *7* CM)	Equipamento	PAR	0,0023000	7,48	0,01
			MO sem LS =>		LS =>	0,00	MO com LS =>	0,00
			Valor do BDI =>			0,60	Valor com BDI =>	2,90
			<b>Descrição</b>	<b>Tipo</b>	<b>Und</b>	<b>Quant.</b>	<b>Valor Unit</b>	<b>Total</b>
Composição	2497	ORSE	Escavação manual de vala ou cava em material de 1 categoria, profundidade at 1,50m	Escavação Manual em Área Urbana	m³	1,0000000	55,83	55,83
Composição Auxiliar	10549	ORSE	Encargos Complementares - Servente	Provisórios	h	3,0000000	2,08	6,24
Insumo	00006111	SINAPI	SERVENTE DE OBRAS	Mão de Obra	H	3,0000000	16,53	49,59
			MO sem LS =>		LS =>	22,78	MO com LS =>	49,59
			Valor do BDI =>			14,70	Valor com BDI =>	70,53
			<b>Descrição</b>	<b>Tipo</b>	<b>Und</b>	<b>Quant.</b>	<b>Valor Unit</b>	<b>Total</b>
Composição	2497	ORSE	Escavação manual de vala ou cava em material de 1ª categoria, profundidade até 1,50m	Escavação Manual em Área Urbana	m³	1,0000000	55,83	55,83
Composição Auxiliar	10549	ORSE	Encargos Complementares - Servente	Provisórios	h	3,0000000	2,08	6,24
Insumo	00006111	SINAPI	SERVENTE DE OBRAS	Mão de Obra	H	3,0000000	16,53	49,59
			MO sem LS =>		LS =>	22,78	MO com LS =>	49,59
			Valor do BDI =>			14,70	Valor com BDI =>	70,53
			<b>Descrição</b>	<b>Tipo</b>	<b>Und</b>	<b>Quant.</b>	<b>Valor Unit</b>	<b>Total</b>
Composição	92264	SINAPI	FABRICAÇÃO DE FÓRMA PARA PILARES E ESTRUTURAS SIMILARES, EM CHAPA DE MADEIRA COMPENSADA PLASTIFICADA, E = 18 MM. AF_12/2015	FUES - FUNDAÇÕES E ESTRUTURAS	m²	1,0000000	126,98	126,98
Composição Auxiliar	91692	SINAPI	SERRA CIRCULAR DE BANCADA COM MOTOR ELÉTRICO POTÊNCIA DE 5HP, COM COIFA PARA DISCO 10" - CHP DIURNO. AF_08/2015	CHOR - CUSTOS HORÁRIOS DE MÁQUINAS E EQUIPAMENTOS	CHP	0,0620000	42,19	2,61
Composição Auxiliar	91693	SINAPI	SERRA CIRCULAR DE BANCADA COM MOTOR ELÉTRICO POTÊNCIA DE 5HP, COM COIFA PARA DISCO 10" - CHI DIURNO. AF_08/2015	CHOR - CUSTOS HORÁRIOS DE MÁQUINAS E EQUIPAMENTOS	CHI	0,2140000	40,19	8,60
Composição Auxiliar	88239	SINAPI	AJUDANTE DE CARPINTEIRO COM ENCARGOS COMPLEMENTARES	SEDI - SERVIÇOS DIVERSOS	H	0,2760000	26,83	7,40

# Prefeitura Municipal de Macaúbas

Composição Auxiliar	88262 SINAPI	CARPINTEIRO DE FORMAS COM ENCARGOS COMPLEMENTARES	SEDI - SERVIÇOS DIVERSOS	H	1,3800000	32,79	45,25
Insumo	00001345 SINAPI	CHAPA DE MADEIRA COMPENSADA PLASTIFICADA PARA FORMA DE CONCRETO, DE 2,20 x 1,10 M, E = 18 MM	Material	m²	1,3350000	31,32	41,81
Insumo	00004491 SINAPI	PONTELETE DE MADEIRA NAO APARELHADA *7,5 X 7,5* CM (3 X 3 ") PINUS, MISTA OU EQUIVALENTE DA REGIAO	Material	M	2,3070000	3,70	8,53
Insumo	00005068 SINAPI	PREGO DE ACO POLIDO COM CABECA 17 X 21 (2 X 11)	Material	KG	0,2150000	8,20	1,76
Insumo	00004517 SINAPI	SARRAFO DE MADEIRA NAO APARELHADA *2,5 X 7,5* CM (1 X 3 ") PINUS, MISTA OU EQUIVALENTE DA REGIAO	Material	M	8,2910000	1,33	11,02
				MO sem LS ==>	29,79	LS ==>	55,11
				Valor do BDI ==>	33,44	Valor com BDI ==>	180,42
<b>Total</b>							
Composição	<b>Código Banco</b>	<b>Descrição</b>	<b>Tipo</b>	<b>Und</b>	<b>Quant.</b>	<b>Valor Unit</b>	<b>Total</b>
Composição Auxiliar	92270 SINAPI	FABRICAÇÃO DE FORMA PARA VIGAS, COM MADEIRA SERRADA, E = 25 MM, AF_12/2015	FUES - FUNDAÇÕES E ESTRUTURAS	m²	1,0000000	58,45	58,45
Composição Auxiliar	91692 SINAPI	SERRA CIRCULAR DE BANCADA COM MOTOR ELÉTRICO POTÊNCIA DE 5HP, COM COIFA PARA DISCO 10" - CHP DIURNO, AF_08/2015	CHOR - CUSTOS HORÁRIOS DE MÁQUINAS E EQUIPAMENTOS	CHP	0,0500000	42,19	2,10
Composição Auxiliar	91693 SINAPI	SERRA CIRCULAR DE BANCADA COM MOTOR ELÉTRICO POTÊNCIA DE 5HP, COM COIFA PARA DISCO 10" - CHI DIURNO, AF_08/2015	CHOR - CUSTOS HORÁRIOS DE MÁQUINAS E EQUIPAMENTOS	CHI	0,0380000	40,19	1,52
Composição Auxiliar	88239 SINAPI	AJUDANTE DE CARPINTEIRO COM ENCARGOS COMPLEMENTARES	SEDI - SERVIÇOS DIVERSOS	H	0,0880000	26,83	2,36
Composição Auxiliar	88262 SINAPI	CARPINTEIRO DE FORMAS COM ENCARGOS COMPLEMENTARES	SEDI - SERVIÇOS DIVERSOS	H	0,4380000	32,79	14,36
Insumo	00005068 SINAPI	PREGO DE ACO POLIDO COM CABECA 17 X 21 (2 X 11)	Material	KG	0,0310000	8,20	0,25
Insumo	00004517 SINAPI	SARRAFO DE MADEIRA NAO APARELHADA *2,5 X 7,5* CM (1 X 3 ") PINUS, MISTA OU EQUIVALENTE DA REGIAO	Material	M	4,1180000	1,33	5,47
Insumo	00006189 SINAPI	TABUA DE MADEIRA NAO APARELHADA *2,5 X 30* CM, CEDRINHO OU EQUIVALENTE DA REGIAO	Material	M	3,7070000	8,74	32,39
				MO sem LS ==>	9,46	LS ==>	17,50
				Valor do BDI ==>	15,39	Valor com BDI ==>	73,84
<b>Total</b>							
Composição	<b>Código Banco</b>	<b>Descrição</b>	<b>Tipo</b>	<b>Und</b>	<b>Quant.</b>	<b>Valor Unit</b>	<b>Total</b>
Composição	92266 SINAPI	FABRICAÇÃO DE FORMA PARA VIGAS, EM CHAPA DE MADEIRA COMPENSADA PLASTIFICADA, E = 18 MM, AF_12/2015	FUES - FUNDAÇÕES E ESTRUTURAS	m²	1,0000000	100,84	100,84
Composição	91692 SINAPI	SERRA CIRCULAR DE BANCADA COM MOTOR ELÉTRICO POTÊNCIA DE 5HP, COM COIFA PARA DISCO 10" - CHP DIURNO, AF_08/2015	CHOR - CUSTOS HORÁRIOS DE MÁQUINAS E EQUIPAMENTOS	CHP	0,0540000	42,19	2,27
Composição Auxiliar	91693 SINAPI	SERRA CIRCULAR DE BANCADA COM MOTOR ELÉTRICO POTÊNCIA DE 5HP, COM COIFA PARA DISCO 10" - CHI DIURNO, AF_08/2015	CHOR - CUSTOS HORÁRIOS DE MÁQUINAS E EQUIPAMENTOS	CHI	0,1690000	40,19	6,79
Composição Auxiliar	88239 SINAPI	AJUDANTE DE CARPINTEIRO COM ENCARGOS COMPLEMENTARES	SEDI - SERVIÇOS DIVERSOS	H	0,2220000	26,83	5,95
Composição Auxiliar	88262 SINAPI	CARPINTEIRO DE FORMAS COM ENCARGOS COMPLEMENTARES	SEDI - SERVIÇOS DIVERSOS	H	1,1110000	32,79	36,42
Insumo	00001345 SINAPI	CHAPA DE MADEIRA COMPENSADA PLASTIFICADA PARA FORMA DE CONCRETO, DE 2,20 x 1,10 M, E = 18 MM	Material	m²	1,1900000	31,32	37,27
Insumo	00004491 SINAPI	PONTELETE DE MADEIRA NAO APARELHADA *7,5 X 7,5* CM (3 X 3 ") PINUS, MISTA OU EQUIVALENTE DA REGIAO	Material	M	0,1620000	3,70	0,59
Insumo	00005068 SINAPI	PREGO DE ACO POLIDO COM CABECA 17 X 21 (2 X 11)	Material	KG	0,1550000	8,20	1,27
Insumo	00004517 SINAPI	SARRAFO DE MADEIRA NAO APARELHADA *2,5 X 7,5* CM (1 X 3 ") PINUS, MISTA OU EQUIVALENTE DA REGIAO	Material	M	7,7340000	1,33	10,28
				MO sem LS ==>	23,99	LS ==>	44,39
				Valor do BDI ==>	26,56	Valor com BDI ==>	127,40
<b>Total</b>							
Composição	<b>Código Banco</b>	<b>Descrição</b>	<b>Tipo</b>	<b>Und</b>	<b>Quant.</b>	<b>Valor Unit</b>	<b>Total</b>

# Prefeitura Municipal de Macaúbas

Composição	91304 SINAPI	FECHADURA DE EMBUTIR COM CILINDRO, EXTERNA, COMPLETA, ACABAMENTO PADRÃO POPULAR, INCLUSO EXECUÇÃO DE FURO - FORNECIMENTO E INSTALAÇÃO. AF 08/2015	ESQV - ESQUADRIAS/FERRAGENS/VIDR OS	UN	1,00000000	79,84	79,84
Composição Auxiliar	88261 SINAPI	CARPINTEIRO DE ESQUADRIA COM ENCARGOS COMPLEMENTARES	SEDI - SERVIÇOS DIVERSOS	H	1,00200000	32,85	32,91
Composição Auxiliar	88316 SINAPI	SERVENTE COM ENCARGOS COMPLEMENTARES	SEDI - SERVIÇOS DIVERSOS	H	0,50100000	21,28	10,66
Insumo	000030080 SINAPI	FECHADURA DE EMBUTIR PARA PORTA EXTERNA / ENTRADA, MAQUINA 40 MM, COM CILINDRO, MACANETA ALAVANCA E ESPELHO EM METAL CROMADO - NIVEL SEGURANCA MEDIO - COMPLETA	Material	CJ	1,00000000	36,27	36,27
		MO sem LS =>	19,88	LS =>	16,89	MO com LS =>	36,77
		Valor do BDI =>	21,02			Valor com BDI =>	100,86
		<b>Código Banco</b>	<b>Descrição</b>	<b>Tipo</b>	<b>Und</b>	<b>Quant.</b>	<b>Valor Unit</b>
Composição	91307 SINAPI	FECHADURA DE EMBUTIR PARA PORTAS INTERNAS, COMPLETA, ACABAMENTO PADRÃO POPULAR, COM EXECUÇÃO DE FURO - FORNECIMENTO E INSTALAÇÃO. AF 08/2015	ESQV - ESQUADRIAS/FERRAGENS/VIDR OS	UN	1,00000000	62,68	62,68
Composição Auxiliar	88261 SINAPI	CARPINTEIRO DE ESQUADRIA COM ENCARGOS COMPLEMENTARES	SEDI - SERVIÇOS DIVERSOS	H	0,76700000	32,85	25,19
Composição Auxiliar	88316 SINAPI	SERVENTE COM ENCARGOS COMPLEMENTARES	SEDI - SERVIÇOS DIVERSOS	H	0,38400000	21,28	8,17
Insumo	000030090 SINAPI	FECHADURA DE EMBUTIR PARA PORTA INTERNA, TIPO GORGES (CHAVE GRANDE), MAQUINA 40 MM, MACANETA ALAVANCA E ESPELHO EM METAL CROMADO - NIVEL SEGURANCA MEDIO - COMPLETA	Material	CJ	1,00000000	29,32	29,32
		MO sem LS =>	15,22	LS =>	12,93	MO com LS =>	28,15
		Valor do BDI =>	16,50			Valor com BDI =>	79,18
		<b>Código Banco</b>	<b>Descrição</b>	<b>Tipo</b>	<b>Und</b>	<b>Quant.</b>	<b>Valor Unit</b>
Composição	80 ORSE	Forma plana para fundações, em compensado resinado 12mm, 02 usos	Formas para Fundações	m²	1,00000000	92,85	92,85
Composição Auxiliar	10549 ORSE	Encargos Complementares - Servente	Provisórios	h	1,50000000	2,08	3,12
Composição Auxiliar	10551 ORSE	Encargos Complementares - Carpinteiro	Provisórios	h	1,50000000	2,02	3,03
Insumo	630 ORSE	Compensado resinado 12mm - Madeirito ou similar	Material	m²	0,55000000	16,51	9,08
Insumo	1569 ORSE	Madeira mista serrada (barrote) 6 x 6cm - 0,0036 m3/m (angelim, louro)	Material	m	0,50000000	5,39	2,69
Insumo	00001213 SINAPI	CARPINTEIRO DE FORMAS	Mão de Obra	H	1,50000000	28,04	42,06
Insumo	00002692 SINAPI	DESMOLDANTE PROTETOR PARA FORMAS DE MADEIRA, DE BASE OLEOSA EMULSIONADA EM AGUA	Material	L	0,01500000	3,49	0,05
Insumo	00004509 SINAPI	TABUA DE MADEIRA NAO APARELHADA *2,5 X 10 CM (1 X 4 *) PINUS, MISTA OU EQUIVALENTE DA REGIAO	Material	M	2,00000000	2,02	4,04
Insumo	00005067 SINAPI	PREGO DE ACO POLIDO COM CABECA 16 X 24 (2 1/4 X 12)	Material	KG	0,30000000	8,73	2,61
Insumo	00006111 SINAPI	SERVENTE DE OBRAS	Mão de Obra	H	1,50000000	16,53	24,79
Insumo	000043130 SINAPI	ARAME GALVANIZADO 12 BWG, D = 2,76 MM (0,048 KG/M) OU 14 BWG, D = 2,11 MM (0,026 KG/M)	Material	KG	0,15000000	9,26	1,38
		MO sem LS =>	36,14	LS =>	30,71	MO com LS =>	66,85
		Valor do BDI =>	24,45			Valor com BDI =>	117,30
		<b>Código Banco</b>	<b>Descrição</b>	<b>Tipo</b>	<b>Und</b>	<b>Quant.</b>	<b>Valor Unit</b>
Composição	85 ORSE	Forma plana para fundações, em compensado resinado 12mm, 03 usos	Formas para Fundações	m²	1,00000000	82,71	82,71
Composição Auxiliar	10549 ORSE	Encargos Complementares - Servente	Provisórios	h	1,40000000	2,08	2,91
Composição Auxiliar	10551 ORSE	Encargos Complementares - Carpinteiro	Provisórios	h	1,40000000	2,02	2,82

# Prefeitura Municipal de Macaúbas

Insumo	630 ORSE	Compensado resinado 12mm - Madeirito ou similar	Material	m²	0,3700000	16,51	6,10
Insumo	1569 ORSE	Madeira mista serrada (barrote) 6 x 6cm - 0,0036 m3/m (angelim, louro)	Material	m	0,3300000	5,39	1,77
Insumo	00001213 SINAPI	CARPINTEIRO DE FORMAS	Mão de Obra	H	1,4000000	28,04	39,25
Insumo	00002692 SINAPI	DESMOLDANTE PROTETOR PARA FORMAS DE MADEIRA, DE BASE OLEOSA EMULSIONADA EM AGUA	Material	L	0,0150000	3,49	0,05
Insumo	00004509 SINAPI	TABUA DE MADEIRA NAO APARELHADA *2,5 X 10 CM (1 X 4 ") PINUS, MISTA OU EQUIVALENTE DA REGIAO	Material	M	1,3300000	2,02	2,68
Insumo	00005067 SINAPI	PREGO DE ACO POLIDO COM CABECA 16 X 24 (2 1/4 X 12)	Material	KG	0,3000000	8,73	2,61
Insumo	00006111 SINAPI	SERVENTE DE OBRAS	Mão de Obra	H	1,4000000	16,53	23,14
Insumo	000043130 SINAPI	ARAME GALVANIZADO 12 BWG, D = 2,76 MM (0,048 KG/M) OU 14 BWG, D = 2,11 MM (0,026 KG/M)	Material	KG	0,1500000	9,26	1,38
			MO sem LS =>	33,72	LS =>	28,67	MO com LS =>
			Valor do BDI =>	21,78	Valor com BDI =>	62,39	104,49
Composição	Código Banco	Descrição	Tipo	Und	Quant.	Valor Unit	Total
Composição	79 ORSE	Forma plana para fundações, em tábuas de pinho, 02 usos	Formas para Fundações	m²	1,0000000	98,34	98,34
Auxiliar	10549 ORSE	Encargos Complementares - Servente	Provisórios	h	1,5000000	2,08	3,12
Composição	10551 ORSE	Encargos Complementares - Carpinteiro	Provisórios	h	1,5000000	2,02	3,03
Auxiliar	1569 ORSE	Madeira mista serrada (barrote) 6 x 6cm - 0,0036 m3/m (angelim, louro)	Material	m	1,0000000	5,39	5,39
Insumo	00001213 SINAPI	CARPINTEIRO DE FORMAS	Mão de Obra	H	1,5000000	28,04	42,06
Insumo	00002692 SINAPI	DESMOLDANTE PROTETOR PARA FORMAS DE MADEIRA, DE BASE OLEOSA EMULSIONADA EM AGUA	Material	L	0,0150000	3,49	0,05
Insumo	00004509 SINAPI	TABUA DE MADEIRA NAO APARELHADA *2,5 X 10 CM (1 X 4 ") PINUS, MISTA OU EQUIVALENTE DA REGIAO	Material	M	0,6000000	2,02	1,21
Insumo	00005067 SINAPI	PREGO DE ACO POLIDO COM CABECA 16 X 24 (2 1/4 X 12)	Material	KG	0,3000000	8,73	2,61
Insumo	00006111 SINAPI	SERVENTE DE OBRAS	Mão de Obra	H	1,5000000	16,53	24,79
Insumo	00006189 SINAPI	TABUA DE MADEIRA NAO APARELHADA *2,5 X 30* CM, CEDRINHO OU EQUIVALENTE DA REGIAO	Material	M	1,8400000	8,74	16,08
			MO sem LS =>	36,14	LS =>	30,71	MO com LS =>
			Valor do BDI =>	25,90	Valor com BDI =>	66,85	124,24
Composição	Código Banco	Descrição	Tipo	Und	Quant.	Valor Unit	Total
Composição	88269 SINAPI	GESSEIRO COM ENCARGOS COMPLEMENTARES	SEDI - SERVIÇOS DIVERSOS	H	1,0000000	32,81	32,81
Auxiliar	95337 SINAPI	CURSO DE CAPACITAÇÃO PARA GESSEIRO (ENCARGOS COMPLEMENTARES) - HORISTA	SEDI - SERVIÇOS DIVERSOS	H	1,0000000	0,22	0,22
Insumo	00037370 SINAPI	ALIMENTAÇÃO - HORISTA (COLETADO CAIXA)	Outros	H	1,0000000	2,68	2,68
Insumo	00043489 SINAPI	EPI - FAMILIA PEDREIRO - HORISTA (ENCARGOS COMPLEMENTARES - COLETADO CAIXA)	Equipamento	H	1,0000000	0,70	0,70
Insumo	00037372 SINAPI	EXAMES - HORISTA (COLETADO CAIXA)	Outros	H	1,0000000	0,26	0,26
Insumo	00043465 SINAPI	FERRAMENTAS - FAMILIA PEDREIRO - HORISTA (ENCARGOS COMPLEMENTARES - COLETADO CAIXA)	Equipamento	H	1,0000000	0,36	0,36
Insumo	00012872 SINAPI	GESSEIRO	Mão de Obra	H	1,0000000	28,04	28,04
Insumo	00037373 SINAPI	SEGURO - HORISTA (COLETADO CAIXA)	Taxas	H	1,0000000	0,05	0,05
Insumo	00037371 SINAPI	TRANSPORTE - HORISTA (COLETADO CAIXA)	Serviços	H	1,0000000	0,50	0,50

# Prefeitura Municipal de Macaúbas

		MO sem LS =>	15,28	LS =>	12,98	MO com LS =>	28,26
		Valor do BDI =>	8,64		Valor com BDI =>		41,45
	Código Banco	Descrição	Tipo	Und	Quant.	Valor Unit	Total
Composição	90279 SINAPI	GRAUTE FGK=20 MPa; TRAÇO 1:0,04:1,6:1,9 (CIMENTO/ CAL/ AREIA GROSSA/ BRITA 0) - PREPARO MECÂNICO COM BETONEIRA 400 L. AF_02/2015	FUES - FUNDAÇÕES E ESTRUTURAS	m³	1,0000000	318,20	318,20
Composição Auxiliar	88830 SINAPI	BETONEIRA CAPACIDADE NOMINAL DE 400 L, CAPACIDADE DE MISTURA 280 L, MOTOR ELÉTRICO TRIFÁSICO POTÊNCIA DE 2 CV, SEM CARREGADOR - CHP DIURNO. AF_10/2014	CHOR - CUSTOS HORÁRIOS DE MÁQUINAS E EQUIPAMENTOS	CHP	0,8800000	1,09	0,95
Composição Auxiliar	88831 SINAPI	BETONEIRA CAPACIDADE NOMINAL DE 400 L, CAPACIDADE DE MISTURA 280 L, MOTOR ELÉTRICO TRIFÁSICO POTÊNCIA DE 2 CV, SEM CARREGADOR - CHI DIURNO. AF_10/2014	CHOR - CUSTOS HORÁRIOS DE MÁQUINAS E EQUIPAMENTOS	CHI	1,9800000	0,17	0,33
Composição	88377 SINAPI	OPERADOR DE BETONEIRA ESTACIONARIA/MISTURADOR COM ENCARGOS COMPLEMENTARES	SEDI - SERVIÇOS DIVERSOS	H	2,8600000	32,10	91,80
Insumo	00000367 SINAPI	AREIA GROSSA - POSTO JAZIDA/FORNECEDOR (RETIRADO NA JAZIDA, SEM TRANSPORTE)	Material	m³	0,5600000	58,33	32,66
Insumo	00001106 SINAPI	CAL HIDRATADA CHI PARA ARGAMASSAS	Material	KG	12,8100000	0,61	7,81
Insumo	00001379 SINAPI	CIMENTO PORTLAND COMPOSTO CP II-32	Material	KG	355,8800000	0,43	153,02
Insumo	00004720 SINAPI	PEDRA BRITADA N. 0, OU PEDRISCO (4,8 A 9,5 MM) POSTO PEDREIRA/FORNECEDOR, SEM FRETE	Material	m³	0,5600000	56,49	31,63
		MO sem LS =>	43,47	LS =>	36,95	MO com LS =>	80,42
		Valor do BDI =>	83,81		Valor com BDI =>		402,01
	Código Banco	Descrição	Tipo	Und	Quant.	Valor Unit	Total
Composição	93282 SINAPI	GUINCHO ELÉTRICO DE COLUNA, CAPACIDADE 400 KG, COM MOTO FREIO, MOTOR TRIFÁSICO DE 1,25 CV - CHI DIURNO. AF_03/2016	CHOR - CUSTOS HORÁRIOS DE MÁQUINAS E EQUIPAMENTOS	CHI	1,0000000	36,33	36,33
Composição Auxiliar	93277 SINAPI	GUINCHO ELÉTRICO DE COLUNA, CAPACIDADE 400 KG, COM MOTO FREIO, MOTOR TRIFÁSICO DE 1,25 CV - DEPRECIÇÃO. AF_03/2016	CHOR - CUSTOS HORÁRIOS DE MÁQUINAS E EQUIPAMENTOS	H	1,0000000	0,20	0,20
Composição Auxiliar	93278 SINAPI	GUINCHO ELÉTRICO DE COLUNA, CAPACIDADE 400 KG, COM MOTO FREIO, MOTOR TRIFÁSICO DE 1,25 CV - JUROS. AF_03/2016	CHOR - CUSTOS HORÁRIOS DE MÁQUINAS E EQUIPAMENTOS	H	1,0000000	0,02	0,02
Composição Auxiliar	88295 SINAPI	OPERADOR DE GUINCHO COM ENCARGOS COMPLEMENTARES	SEDI - SERVIÇOS DIVERSOS	H	1,0000000	36,11	36,11
		MO sem LS =>	17,37	LS =>	14,76	MO com LS =>	32,13
		Valor do BDI =>	9,56		Valor com BDI =>		45,89
	Código Banco	Descrição	Tipo	Und	Quant.	Valor Unit	Total
Composição	93281 SINAPI	GUINCHO ELÉTRICO DE COLUNA, CAPACIDADE 400 KG, COM MOTO FREIO, MOTOR TRIFÁSICO DE 1,25 CV - CHP DIURNO. AF_03/2016	CHOR - CUSTOS HORÁRIOS DE MÁQUINAS E EQUIPAMENTOS	CHP	1,0000000	37,00	37,00
Composição Auxiliar	93277 SINAPI	GUINCHO ELÉTRICO DE COLUNA, CAPACIDADE 400 KG, COM MOTO FREIO, MOTOR TRIFÁSICO DE 1,25 CV - DEPRECIÇÃO. AF_03/2016	CHOR - CUSTOS HORÁRIOS DE MÁQUINAS E EQUIPAMENTOS	H	1,0000000	0,20	0,20
Composição Auxiliar	93278 SINAPI	GUINCHO ELÉTRICO DE COLUNA, CAPACIDADE 400 KG, COM MOTO FREIO, MOTOR TRIFÁSICO DE 1,25 CV - JUROS. AF_03/2016	CHOR - CUSTOS HORÁRIOS DE MÁQUINAS E EQUIPAMENTOS	H	1,0000000	0,02	0,02
Composição Auxiliar	93279 SINAPI	GUINCHO ELÉTRICO DE COLUNA, CAPACIDADE 400 KG, COM MOTO FREIO, MOTOR TRIFÁSICO DE 1,25 CV - MANUTENÇÃO. AF_03/2016	CHOR - CUSTOS HORÁRIOS DE MÁQUINAS E EQUIPAMENTOS	H	1,0000000	0,19	0,19
Composição Auxiliar	93280 SINAPI	GUINCHO ELÉTRICO DE COLUNA, CAPACIDADE 400 KG, COM MOTO FREIO, MOTOR TRIFÁSICO DE 1,25 CV - MATERIAIS NA OPERAÇÃO. AF_03/2016	CHOR - CUSTOS HORÁRIOS DE MÁQUINAS E EQUIPAMENTOS	H	1,0000000	0,48	0,48
Composição Auxiliar	88295 SINAPI	OPERADOR DE GUINCHO COM ENCARGOS COMPLEMENTARES	SEDI - SERVIÇOS DIVERSOS	H	1,0000000	36,11	36,11

# Prefeitura Municipal de Macaúbas

			MO sem LS => Valor do BDI =>	17,37 9,74	LS =>	14,76 Valor com BDI =>	MO com LS => Valor com BDI =>	32,13 46,74	Total
	<b>Código Banco</b>	<b>Descrição</b>	<b>Tipo</b>	<b>Und</b>	<b>Quant.</b>	<b>Valor Unit</b>	<b>Valor com BDI =&gt;</b>	<b>Total</b>	
Composição	93277 SINAPI	GUINCHO ELÉTRICO DE COLUNA, CAPACIDADE 400 KG, COM MOTO FREIO, MOTOR TRIFÁSICO DE 1,25 CV - DEPRECIACÃO, AF_03/2016	CHOR - CUSTOS HORÁRIOS DE MÁQUINAS E EQUIPAMENTOS	H	1,0000000	0,20	0,20	0,20	
Insumo	00036487 SINAPI	GUINCHO ELÉTRICO DE COLUNA, CAPACIDADE 400 KG, COM MOTO FREIO, MOTOR TRIFÁSICO DE 1,25 CV	Equipamento	UN	0,0000640	3.253,46	3.253,46	0,20	
			MO sem LS => Valor do BDI =>	0,00 0,05	LS =>	0,00 Valor com BDI =>	MO com LS => Valor com BDI =>	0,00 0,25	
	<b>Código Banco</b>	<b>Descrição</b>	<b>Tipo</b>	<b>Und</b>	<b>Quant.</b>	<b>Valor Unit</b>	<b>Valor com BDI =&gt;</b>	<b>Total</b>	
Composição	93278 SINAPI	GUINCHO ELÉTRICO DE COLUNA, CAPACIDADE 400 KG, COM MOTO FREIO, MOTOR TRIFÁSICO DE 1,25 CV - JUROS, AF_03/2016	CHOR - CUSTOS HORÁRIOS DE MÁQUINAS E EQUIPAMENTOS	H	1,0000000	0,02	0,02	0,02	
Insumo	00036487 SINAPI	GUINCHO ELÉTRICO DE COLUNA, CAPACIDADE 400 KG, COM MOTO FREIO, MOTOR TRIFÁSICO DE 1,25 CV	Equipamento	UN	0,0000076	3.253,46	3.253,46	0,02	
			MO sem LS => Valor do BDI =>	0,00 0,00	LS =>	0,00 Valor com BDI =>	MO com LS => Valor com BDI =>	0,00 0,02	
	<b>Código Banco</b>	<b>Descrição</b>	<b>Tipo</b>	<b>Und</b>	<b>Quant.</b>	<b>Valor Unit</b>	<b>Valor com BDI =&gt;</b>	<b>Total</b>	
Composição	93279 SINAPI	GUINCHO ELÉTRICO DE COLUNA, CAPACIDADE 400 KG, COM MOTO FREIO, MOTOR TRIFÁSICO DE 1,25 CV - MANUTENÇÃO, AF_03/2016	CHOR - CUSTOS HORÁRIOS DE MÁQUINAS E EQUIPAMENTOS	H	1,0000000	0,19	0,19	0,19	
Insumo	00036487 SINAPI	GUINCHO ELÉTRICO DE COLUNA, CAPACIDADE 400 KG, COM MOTO FREIO, MOTOR TRIFÁSICO DE 1,25 CV	Equipamento	UN	0,0000600	3.253,46	3.253,46	0,19	
			MO sem LS => Valor do BDI =>	0,00 0,05	LS =>	0,00 Valor com BDI =>	MO com LS => Valor com BDI =>	0,00 0,24	
	<b>Código Banco</b>	<b>Descrição</b>	<b>Tipo</b>	<b>Und</b>	<b>Quant.</b>	<b>Valor Unit</b>	<b>Valor com BDI =&gt;</b>	<b>Total</b>	
Composição	93280 SINAPI	GUINCHO ELÉTRICO DE COLUNA, CAPACIDADE 400 KG, COM MOTO FREIO, MOTOR TRIFÁSICO DE 1,25 CV - MATERIAIS NA OPERAÇÃO, AF_03/2016	CHOR - CUSTOS HORÁRIOS DE MÁQUINAS E EQUIPAMENTOS	H	1,0000000	0,48	0,48	0,48	
Insumo	00002705 SINAPI	ENERGIA ELÉTRICA ATE 2000 KWH INDUSTRIAL, SEM DEMANDA	Material	KW/H	0,7800000	0,62	0,62	0,48	
			MO sem LS => Valor do BDI =>	0,00 0,12	LS =>	0,00 Valor com BDI =>	MO com LS => Valor com BDI =>	0,00 0,60	
	<b>Código Banco</b>	<b>Descrição</b>	<b>Tipo</b>	<b>Und</b>	<b>Quant.</b>	<b>Valor Unit</b>	<b>Valor com BDI =&gt;</b>	<b>Total</b>	
Composição	93288 SINAPI	GUINDASTE HIDRAULICO AUTOPROPELIDO, COM LANÇA TELESCÓPICA 40 M, CAPACIDADE MÁXIMA 60 T, POTÊNCIA 260 KW - CHI DIURNO, AF_03/2016	CHOR - CUSTOS HORÁRIOS DE MÁQUINAS E EQUIPAMENTOS	CHI	1,0000000	81,32	81,32	81,32	
Composição Auxiliar	93283 SINAPI	GUINDASTE HIDRAULICO AUTOPROPELIDO, COM LANÇA TELESCÓPICA 40 M, CAPACIDADE MÁXIMA 60 T, POTÊNCIA 260 KW - DEPRECIACÃO, AF_03/2016	CHOR - CUSTOS HORÁRIOS DE MÁQUINAS E EQUIPAMENTOS	H	1,0000000	38,40	38,40	38,40	
Composição Auxiliar	93284 SINAPI	GUINDASTE HIDRAULICO AUTOPROPELIDO, COM LANÇA TELESCÓPICA 40 M, CAPACIDADE MÁXIMA 60 T, POTÊNCIA 260 KW - JUROS, AF_03/2016	CHOR - CUSTOS HORÁRIOS DE MÁQUINAS E EQUIPAMENTOS	H	1,0000000	7,29	7,29	7,29	
Composição Auxiliar	93296 SINAPI	GUINDASTE HIDRAULICO AUTOPROPELIDO, COM LANÇA TELESCÓPICA 40 M, CAPACIDADE MÁXIMA 60 T, POTÊNCIA 260 KW - IMPOSTOS E SEGUROS, AF_03/2016	CHOR - CUSTOS HORÁRIOS DE MÁQUINAS E EQUIPAMENTOS	H	1,0000000	2,68	2,68	2,68	
Composição Auxiliar	88296 SINAPI	OPERADOR DE GUINDASTE COM ENCARGOS COMPLEMENTARES	SEDI - SERVIÇOS DIVERSOS	H	1,0000000	32,95	32,95	32,95	
			MO sem LS => Valor do BDI =>	15,66 21,41	LS =>	13,31 Valor com BDI =>	MO com LS => Valor com BDI =>	28,97 102,73	
	<b>Código Banco</b>	<b>Descrição</b>	<b>Tipo</b>	<b>Und</b>	<b>Quant.</b>	<b>Valor Unit</b>	<b>Valor com BDI =&gt;</b>	<b>Total</b>	



# Prefeitura Municipal de Macaúbas

Composição	93287 SINAPI	GUINDASTE HIDRAULICO AUTOPROPELIDO, COM LANÇA TELESCÓPICA 40 M, CAPACIDADE MÁXIMA 60 T, POTÊNCIA 260 KW - CHP DIURNO. AF 03/2016	CHOR - CUSTOS HORÁRIOS DE MÁQUINAS E EQUIPAMENTOS	CHP	1,00000000	280,08	280,08
Composição Auxiliar	93283 SINAPI	GUINDASTE HIDRAULICO AUTOPROPELIDO, COM LANÇA TELESCÓPICA 40 M, CAPACIDADE MÁXIMA 60 T, POTÊNCIA 260 KW - DEPRECIÇÃO. AF 03/2016	CHOR - CUSTOS HORÁRIOS DE MÁQUINAS E EQUIPAMENTOS	H	1,00000000	38,40	38,40
Composição Auxiliar	93284 SINAPI	GUINDASTE HIDRAULICO AUTOPROPELIDO, COM LANÇA TELESCÓPICA 40 M, CAPACIDADE MÁXIMA 60 T, POTÊNCIA 260 KW - JUROS. AF 03/2016	CHOR - CUSTOS HORÁRIOS DE MÁQUINAS E EQUIPAMENTOS	H	1,00000000	7,29	7,29
Composição Auxiliar	93285 SINAPI	GUINDASTE HIDRAULICO AUTOPROPELIDO, COM LANÇA TELESCÓPICA 40 M, CAPACIDADE MÁXIMA 60 T, POTÊNCIA 260 KW - MANUTENÇÃO. AF 03/2016	CHOR - CUSTOS HORÁRIOS DE MÁQUINAS E EQUIPAMENTOS	H	1,00000000	61,74	61,74
Composição Auxiliar	93286 SINAPI	GUINDASTE HIDRAULICO AUTOPROPELIDO, COM LANÇA TELESCÓPICA 40 M, CAPACIDADE MÁXIMA 60 T, POTÊNCIA 260 KW - MATERIAIS NA OPERAÇÃO. AF 03/2016	CHOR - CUSTOS HORÁRIOS DE MÁQUINAS E EQUIPAMENTOS	H	1,00000000	137,02	137,02
Composição Auxiliar	93296 SINAPI	GUINDASTE HIDRAULICO AUTOPROPELIDO, COM LANÇA TELESCÓPICA 40 M, CAPACIDADE MÁXIMA 60 T, POTÊNCIA 260 KW - IMPOSTOS E SEGUROS. AF 03/2016	CHOR - CUSTOS HORÁRIOS DE MÁQUINAS E EQUIPAMENTOS	H	1,00000000	2,68	2,68
Composição Auxiliar	88296 SINAPI	OPERADOR DE GUINDASTE COM ENCARGOS COMPLEMENTARES	SEDI - SERVIÇOS DIVERSOS	H	1,00000000	32,95	32,95
			MO sem LS => 15,66	LS =>	13,31	MO com LS =>	28,97
			Valor do BDI => 73,77			Valor com BDI =>	353,85
			<b>Tipo</b>	<b>Und</b>	<b>Quant.</b>	<b>Valor Unit</b>	<b>Total</b>
Composição	93283 SINAPI	GUINDASTE HIDRAULICO AUTOPROPELIDO, COM LANÇA TELESCÓPICA 40 M, CAPACIDADE MÁXIMA 60 T, POTÊNCIA 260 KW - DEPRECIÇÃO. AF 03/2016	CHOR - CUSTOS HORÁRIOS DE MÁQUINAS E EQUIPAMENTOS	H	1,00000000	38,40	38,40
Insumo	00025954 SINAPI	GUINDASTE HIDRAULICO AUTOPROPELIDO, COM LANÇA TELESCÓPICA 40 M, CAPACIDADE MÁXIMA 60 T, POTÊNCIA 260 KW, TRACAO 6 X 6	Equipamento	UN	0,00000400	960,221,65	38,40
			MO sem LS => 0,00	LS =>	0,00	MO com LS =>	0,00
			Valor do BDI => 10,11			Valor com BDI =>	48,51
			<b>Tipo</b>	<b>Und</b>	<b>Quant.</b>	<b>Valor Unit</b>	<b>Total</b>
Composição	93296 SINAPI	GUINDASTE HIDRAULICO AUTOPROPELIDO, COM LANÇA TELESCÓPICA 40 M, CAPACIDADE MÁXIMA 60 T, POTÊNCIA 260 KW - IMPOSTOS E SEGUROS. AF 03/2016	CHOR - CUSTOS HORÁRIOS DE MÁQUINAS E EQUIPAMENTOS	H	1,00000000	2,68	2,68
Insumo	00025954 SINAPI	GUINDASTE HIDRAULICO AUTOPROPELIDO, COM LANÇA TELESCÓPICA 40 M, CAPACIDADE MÁXIMA 60 T, POTÊNCIA 260 KW, TRACAO 6 X 6	Equipamento	UN	0,00000028	960,221,65	2,68
			MO sem LS => 0,00	LS =>	0,00	MO com LS =>	0,00
			Valor do BDI => 0,70			Valor com BDI =>	3,38
			<b>Tipo</b>	<b>Und</b>	<b>Quant.</b>	<b>Valor Unit</b>	<b>Total</b>
Composição	93284 SINAPI	GUINDASTE HIDRAULICO AUTOPROPELIDO, COM LANÇA TELESCÓPICA 40 M, CAPACIDADE MÁXIMA 60 T, POTÊNCIA 260 KW - JUROS. AF 03/2016	CHOR - CUSTOS HORÁRIOS DE MÁQUINAS E EQUIPAMENTOS	H	1,00000000	7,29	7,29
Insumo	00025954 SINAPI	GUINDASTE HIDRAULICO AUTOPROPELIDO, COM LANÇA TELESCÓPICA 40 M, CAPACIDADE MÁXIMA 60 T, POTÊNCIA 260 KW, TRACAO 6 X 6	Equipamento	UN	0,00000076	960,221,65	7,29
			MO sem LS => 0,00	LS =>	0,00	MO com LS =>	0,00
			Valor do BDI => 1,92			Valor com BDI =>	9,21
			<b>Tipo</b>	<b>Und</b>	<b>Quant.</b>	<b>Valor Unit</b>	<b>Total</b>
Composição	93285 SINAPI	GUINDASTE HIDRAULICO AUTOPROPELIDO, COM LANÇA TELESCÓPICA 40 M, CAPACIDADE MÁXIMA 60 T, POTÊNCIA 260 KW - MANUTENÇÃO. AF 03/2016	CHOR - CUSTOS HORÁRIOS DE MÁQUINAS E EQUIPAMENTOS	H	1,00000000	61,74	61,74
Insumo	00025954 SINAPI	GUINDASTE HIDRAULICO AUTOPROPELIDO, COM LANÇA TELESCÓPICA 40 M, CAPACIDADE MÁXIMA 60 T, POTÊNCIA 260 KW, TRACAO 6 X 6	Equipamento	UN	0,00000643	960,221,65	61,74

# Prefeitura Municipal de Macaúbas

	Código	Banco	Descrição	Tipo	MO sem LS =>	LS =>	MO com LS =>	Total
					Valor do BDI =>	16,28	Valor com BDI =>	78,00
Composição	93286	SINAPI	GUINDASTE HIDRAULICO AUTOPROPELIDO, COM LANCA TELESCÓPICA 40 M, CAPACIDADE MÁXIMA 60 T., POTÊNCIA 260 KW - MATERIAIS NA OPERAÇÃO. AF_ 03/2016	H			1,0000000	137,02
Insumo	00002705	SINAPI	ENERGIA ELÉTRICA ATE 2000 KWH INDUSTRIAL, SEM DEMANDA	KW/H			221,0000000	137,02
					MO sem LS =>	0,00	MO com LS =>	0,00
					Valor do BDI =>	36,09	Valor com BDI =>	173,11
	Código	Banco	Descrição	Tipo	MO sem LS =>	LS =>	MO com LS =>	Total
					Valor do BDI =>	110,48	Valor com BDI =>	485,71
Composição	92260	SINAPI	INSTALAÇÃO DE TESOURA (INTEIRA OU MEIA), BIAPOIADA, EM MADEIRA NÃO APARELHADA, PARA VÃOS MAIORES OU IGUAIS A 6,0 M E MENORES QUE 8,0 M, INCLUSO IÇAMENTO. AF_ 07/2019	UN			1,0000000	384,45
Composição Auxiliar	93287	SINAPI	GUINDASTE HIDRAULICO AUTOPROPELIDO, COM LANCA TELESCÓPICA 40 M, CAPACIDADE MÁXIMA 60 T., POTÊNCIA 260 KW - CHP DIURNO. AF_ 03/2016	CHP			0,1133000	31,73
Composição Auxiliar	93288	SINAPI	GUINDASTE HIDRAULICO AUTOPROPELIDO, COM LANCA TELESCÓPICA 40 M, CAPACIDADE MÁXIMA 60 T., POTÊNCIA 260 KW - CHI DIURNO. AF_ 03/2016	CHI			0,1570000	12,76
Composição Auxiliar	88239	SINAPI	AJUDANTE DE CARPINTeiro COM ENCARGOS COMPLEMENTARES	H			2,0440000	54,84
Composição Auxiliar	88262	SINAPI	CARPINTEIRO DE FORMAS COM ENCARGOS COMPLEMENTARES	H			5,3430000	175,19
Insumo	00040552	SINAPI	PARAFUSO, AUTO ATARRACHANTE, CABECA CHATA, FENDA SIMPLES, 1/4 (6,35 MM) X 25 MM	CENTO			0,0400000	0,72
Insumo	00005075	SINAPI	PREGO DE ACO POLIDO COM CABECA 18 X 30 (2 3/4 X 10)	KG			1,1250000	9,22
Insumo	00004425	SINAPI	VIGA DE MADEIRA NÃO APARELHADA 6 X 12 CM, MACARANDUBA, ANGELIM OU EQUIVALENTE DA REGIÃO	M			9,0000000	99,99
					MO sem LS =>	110,48	MO com LS =>	204,39
					Valor do BDI =>	101,26	Valor com BDI =>	485,71
	Código	Banco	Descrição	Tipo	MO sem LS =>	LS =>	MO com LS =>	Total
					Valor do BDI =>	3,92	Valor com BDI =>	16,28
Composição	89366	SINAPI	JOELHO 90 GRAUS COM BUCHA DE LATÃO, PVC, SOLDÁVEL, DN 25MM, X 3/4, INSTALADO EM RAMAL OU SUB-RAMAL DE ÁGUA - FORNECIMENTO E INSTALAÇÃO. AF_ 12/2014	UN			1,0000000	12,89
Composição Auxiliar	88248	SINAPI	AUXILIAR DE ENCANADOR OU BOMBEIRO HIDRAULICO COM ENCARGOS COMPLEMENTARES	H			0,1500000	3,65
Composição Auxiliar	88267	SINAPI	ENCANADOR OU BOMBEIRO HIDRAULICO COM ENCARGOS COMPLEMENTARES	H			0,1500000	4,89
Insumo	00000122	SINAPI	ADESIVO PLÁSTICO PARA PVC, FRASCO COM 850 GR	UN			0,0070000	0,28
Insumo	00003524	SINAPI	JOELHO PVC, SOLDÁVEL, COM BUCHA DE LATÃO, 90 GRAUS, 25 MM X 3/4", PARA ÁGUA FRIA PREDIAL	UN			1,0000000	3,74
Insumo	00038383	SINAPI	LIXA D'AGUA EM FOLHA, GRAO 100	UN			0,0500000	0,06
Insumo	00020083	SINAPI	SOLUCAO LIMPADORA PARA PVC, FRASCO COM 1000 CM3	UN			0,0080000	0,27
					MO sem LS =>	3,92	MO com LS =>	7,26
					Valor do BDI =>	3,39	Valor com BDI =>	16,28
	Código	Banco	Descrição	Tipo	MO sem LS =>	LS =>	MO com LS =>	Total
					Valor do BDI =>	3,39	Valor com BDI =>	16,28
Composição	89362	SINAPI	JOELHO 90 GRAUS, PVC, SOLDÁVEL, DN 25MM, INSTALADO EM RAMAL OU SUB-RAMAL DE ÁGUA - FORNECIMENTO E INSTALAÇÃO. AF_ 12/2014	UN			1,0000000	9,53
Composição Auxiliar	88248	SINAPI	AUXILIAR DE ENCANADOR OU BOMBEIRO HIDRAULICO COM ENCARGOS COMPLEMENTARES	H			0,1500000	3,65

# Prefeitura Municipal de Macaúbas

Composição Auxiliar	88267 SINAPI	ENCANADOR OU BOMBEIRO HIDRAULICO COM ENCARGOS COMPLEMENTARES	SEDI - SERVIÇOS DIVERSOS	H	0,1500000	32,65	4,89
Insumo	00000122 SINAPI	ADESIVO PLASTICO PARA PVC, FRASCO COM 850 GR	Material	UN	0,0070000	40,17	0,28
Insumo	00003529 SINAPI	JOELHO PVC, SOLDAVEL, 90 GRAUS, 25 MM, PARA AGUA FRIA PREDIAL	Material	UN	1,0000000	0,38	0,38
Insumo	00038383 SINAPI	LIXA D'AGUA EM FOLHA, GRAO 100	Material	UN	0,0500000	1,20	0,06
Insumo	00020083 SINAPI	SOLUCAO LIMPADORA PARA PVC, FRASCO COM 1000 CM3	Material	UN	0,0080000	34,89	0,27
			MO sem LS =>	LS =>	3,34	MO com LS =>	7,26
			Valor do BDI =>		2,51	Valor com BDI =>	12,04
<b>Composição</b>	<b>Código Banco</b>	<b>Descrição</b>	<b>Tipo</b>	<b>Und</b>	<b>Quant.</b>	<b>Valor Unit.</b>	<b>Total</b>
Composição	92874 SINAPI	LANCAMENTO COM USO DE BOMBA, ADENSAMENTO E ACABAMENTO DE CONCRETO EM ESTRUTURAS. AF_12/2015	FUES - FUNDAÇÕES E ESTRUTURAS	m³	1,0000000	38,55	38,55
Composição Auxiliar	90586 SINAPI	VIBRADOR DE IMERSÃO, DIÂMETRO DE PONTEIRA 45MM, MOTOR ELÉTRICO TRIFÁSICO POTÊNCIA DE 2 CV - CHP DIURNO. AF_06/2015	CHOR - CUSTOS HORÁRIOS DE MÁQUINAS E EQUIPAMENTOS	CHP	0,0680000	1,18	0,08
Composição Auxiliar	90587 SINAPI	VIBRADOR DE IMERSÃO, DIÂMETRO DE PONTEIRA 45MM, MOTOR ELÉTRICO TRIFÁSICO POTÊNCIA DE 2 CV - CHI DIURNO. AF_06/2015	CHOR - CUSTOS HORÁRIOS DE MÁQUINAS E EQUIPAMENTOS	CHI	0,1310000	0,24	0,03
Composição Auxiliar	88262 SINAPI	CARPINTEIRO DE FORMAS COM ENCARGOS COMPLEMENTARES	SEDI - SERVIÇOS DIVERSOS	H	0,1990000	32,79	6,52
Composição Auxiliar	88309 SINAPI	PEDREIRO COM ENCARGOS COMPLEMENTARES	SEDI - SERVIÇOS DIVERSOS	H	0,1990000	32,99	6,56
Composição Auxiliar	88316 SINAPI	SERVELENTE COM ENCARGOS COMPLEMENTARES	SEDI - SERVIÇOS DIVERSOS	H	1,1920000	21,28	25,36
			MO sem LS =>	LS =>	14,36	MO com LS =>	31,25
			Valor do BDI =>		10,15	Valor com BDI =>	48,70
<b>Composição</b>	<b>Código Banco</b>	<b>Descrição</b>	<b>Tipo</b>	<b>Und</b>	<b>Quant.</b>	<b>Valor Unit.</b>	<b>Total</b>
Composição	86904 SINAPI	LAVATÓRIO LOUCA BRANCA SUSPENSO, 29,5 X 39CM OU EQUIVALENTE, PADRÃO POPULAR - FORNECIMENTO E INSTALAÇÃO. AF_12/2013	INHI - INSTALAÇÕES HIDROSANITÁRIAS	UN	1,0000000	84,91	84,91
Composição Auxiliar	88267 SINAPI	ENCANADOR OU BOMBEIRO HIDRAULICO COM ENCARGOS COMPLEMENTARES	SEDI - SERVIÇOS DIVERSOS	H	0,3870000	32,65	12,63
Composição Auxiliar	88316 SINAPI	SERVELENTE COM ENCARGOS COMPLEMENTARES	SEDI - SERVIÇOS DIVERSOS	H	0,1886000	21,28	4,01
Insumo	00010425 SINAPI	LAVATORIO LOUCA BRANCA SUSPENSO *40 X 30* CM	Material	UN	1,0000000	53,68	53,68
Insumo	00004351 SINAPI	PARAFUSO NIQUELADO 3 1/2" COM ACABAMENTO CROMADO PARA FIXAR PEÇA SANITÁRIA, INCLUI PORCA CEGA, ARRUELA E BUCHA DE NYLON TAMANHO S-8	Material	UN	2,0000000	6,45	12,90
Insumo	00037329 SINAPI	REJUNTE EPOXI BRANCO	Material	KG	0,0304000	55,90	1,69
			MO sem LS =>	LS =>	6,50	MO com LS =>	14,14
			Valor do BDI =>		22,36	Valor com BDI =>	107,27
<b>Composição</b>	<b>Código Banco</b>	<b>Descrição</b>	<b>Tipo</b>	<b>Und</b>	<b>Quant.</b>	<b>Valor Unit.</b>	<b>Total</b>
Composição	128 ORSE	Lanamento de concreto usinado, bombeado, em peas armadas da superestrutura, inclusive colocao, adensamento e acabamento	Concreto Simples	m³	1,0000000	57,14	57,14
Composição Auxiliar	10549 ORSE	Encargos Complementares - Servente	Provisórios	h	1,6200000	2,08	3,36
Composição Auxiliar	10550 ORSE	Encargos Complementares - Pedreiro	Provisórios	h	0,3600000	2,00	0,72
Composição Auxiliar	10551 ORSE	Encargos Complementares - Carpinteiro	Provisórios	h	0,3600000	2,02	0,72
Composição Auxiliar	10555 ORSE	Encargos Complementares - Armador	Provisórios	h	0,1800000	1,99	0,35

# Prefeitura Municipal de Macaúbas

Insumo	00000378 SINAPI	ARMADOR	Mão de Obra	H	0,1800000	28,04	5,04	
Insumo	00001213 SINAPI	CARPINTEIRO DE FORMAS	Mão de Obra	H	0,3600000	28,04	10,09	
Insumo	00004750 SINAPI	PEDREIRO	Mão de Obra	H	0,3600000	28,04	10,09	
Insumo	00006111 SINAPI	SERVEANTE DE OBRAS	Mão de Obra	H	1,6200000	16,53	26,77	
MO sem LS =>				28,10	LS =>	23,89	MO com LS =>	51,99
Valor do BDI =>				15,05	Valor com BDI =>		72,19	
	Código Banco	Descrição	Tipo	Und	Quant.	Valor Unit	Total	
Composição	7692 ORSE	Lançamento de concreto simples fabricado na obra, inclusive adensamento e acabamento em peças da superestrutura	Concreto Simples	m³	1,0000000	57,14	57,14	
Composição Auxiliar	10549 ORSE	Encargos Complementares - Servente	Provisórios	h	1,6200000	2,08	3,36	
Composição Auxiliar	10550 ORSE	Encargos Complementares - Pedreiro	Provisórios	h	0,3600000	2,00	0,72	
Composição Auxiliar	10551 ORSE	Encargos Complementares - Carpinteiro	Provisórios	h	0,3600000	2,02	0,72	
Composição Auxiliar	10555 ORSE	Encargos Complementares - Armador	Provisórios	h	0,1800000	1,99	0,35	
Insumo	00000378 SINAPI	ARMADOR	Mão de Obra	H	0,1800000	28,04	5,04	
Insumo	00001213 SINAPI	CARPINTEIRO DE FORMAS	Mão de Obra	H	0,3600000	28,04	10,09	
Insumo	00004750 SINAPI	PEDREIRO	Mão de Obra	H	0,3600000	28,04	10,09	
Insumo	00006111 SINAPI	SERVEANTE DE OBRAS	Mão de Obra	H	1,6200000	16,53	26,77	
MO sem LS =>				28,10	LS =>	23,89	MO com LS =>	51,99
Valor do BDI =>				15,05	Valor com BDI =>		72,19	
	Código Banco	Descrição	Tipo	Und	Quant.	Valor Unit	Total	
Composição	128 ORSE	Lançamento de concreto usinado, bombeado, em peças armadas da superestrutura, inclusive colocação, adensamento e acabamento	Concreto Simples	m³	1,0000000	57,14	57,14	
Composição Auxiliar	10549 ORSE	Encargos Complementares - Servente	Provisórios	h	1,6200000	2,08	3,36	
Composição Auxiliar	10550 ORSE	Encargos Complementares - Pedreiro	Provisórios	h	0,3600000	2,00	0,72	
Composição Auxiliar	10551 ORSE	Encargos Complementares - Carpinteiro	Provisórios	h	0,3600000	2,02	0,72	
Composição Auxiliar	10555 ORSE	Encargos Complementares - Armador	Provisórios	h	0,1800000	1,99	0,35	
Insumo	00000378 SINAPI	ARMADOR	Mão de Obra	H	0,1800000	28,04	5,04	
Insumo	00001213 SINAPI	CARPINTEIRO DE FORMAS	Mão de Obra	H	0,3600000	28,04	10,09	
Insumo	00004750 SINAPI	PEDREIRO	Mão de Obra	H	0,3600000	28,04	10,09	
Insumo	00006111 SINAPI	SERVEANTE DE OBRAS	Mão de Obra	H	1,6200000	16,53	26,77	
MO sem LS =>				28,10	LS =>	23,89	MO com LS =>	51,99
Valor do BDI =>				15,05	Valor com BDI =>		72,19	
	Código Banco	Descrição	Tipo	Und	Quant.	Valor Unit	Total	
Composição	88274 SINAPI	MARMORISTA/GRANITEIRO COM ENCARGOS COMPLEMENTARES	SEDI - SERVIÇOS DIVERSOS	H	1,0000000	33,00	33,00	
Composição Auxiliar	95341 SINAPI	CURSO DE CAPACITAÇÃO PARA MARMORISTA/GRANITEIRO (ENCARGOS COMPLEMENTARES) - HORISTA	SEDI - SERVIÇOS DIVERSOS	H	1,0000000	0,28	0,28	

# Prefeitura Municipal de Macaúbas

Insumo	00037370	SINAPI	ALIMENTACAO - HORISTA (COLETADO CAIXA)	Outros	H		1,00000000	2,68	2,68			
Insumo	00043489	SINAPI	EPI - FAMILIA PEDREIRO - HORISTA (ENCARGOS COMPLEMENTARES - COLETADO CAIXA)	Equipamento	H		1,00000000	0,70	0,70			
Insumo	00037372	SINAPI	EXAMES - HORISTA (COLETADO CAIXA)	Outros	H		1,00000000	0,26	0,26			
Insumo	00043465	SINAPI	FERRAMENTAS - FAMILIA PEDREIRO - HORISTA (ENCARGOS COMPLEMENTARES - COLETADO CAIXA)	Equipamento	H		1,00000000	0,36	0,36			
Insumo	00004755	SINAPI	MARMORISTA / GRANITEIRO	Mão de Obra	H		1,00000000	28,17	28,17			
Insumo	00037373	SINAPI	SEGURO - HORISTA (COLETADO CAIXA)	Taxas	H		1,00000000	0,05	0,05			
Insumo	00037371	SINAPI	TRANSPORTE - HORISTA (COLETADO CAIXA)	Serviços	H		1,00000000	0,50	0,50			
							MO sem LS =>	15,38	LS =>	13,07	MO com LS =>	28,45
							Valor do BDI =>	8,69		Valor com BDI =>		41,69
	<b>Código</b>	<b>Banco</b>	<b>Descrição</b>	<b>Tipo</b>	<b>Und</b>	<b>Quant.</b>	<b>Valor Unit</b>	<b>Total</b>				
Composição	88392	SINAPI	MISTURADOR DE ARGAMASSA, EIXO HORIZONTAL, CAPACIDADE DE MISTURA 300 KG, MOTOR ELÉTRICO POTÊNCIA 5 CV - CHI DIURNO. AF_06/2014	CHOR - CUSTOS HORÁRIOS DE MÁQUINAS E EQUIPAMENTOS	CHI	1,00000000	0,48	0,48				
Composição Auxiliar	88387	SINAPI	MISTURADOR DE ARGAMASSA, EIXO HORIZONTAL, CAPACIDADE DE MISTURA 300 KG, MOTOR ELÉTRICO POTÊNCIA 5 CV - DEPRECIÇÃO. AF_06/2014	CHOR - CUSTOS HORÁRIOS DE MÁQUINAS E EQUIPAMENTOS	H	1,00000000	0,43	0,43				
Composição Auxiliar	88389	SINAPI	MISTURADOR DE ARGAMASSA, EIXO HORIZONTAL, CAPACIDADE DE MISTURA 300 KG, MOTOR ELÉTRICO POTÊNCIA 5 CV - JUROS. AF_06/2014	CHOR - CUSTOS HORÁRIOS DE MÁQUINAS E EQUIPAMENTOS	H	1,00000000	0,05	0,05				
							MO sem LS =>	0,00	LS =>	0,00	MO com LS =>	0,00
							Valor do BDI =>	0,12		Valor com BDI =>		0,60
	<b>Código</b>	<b>Banco</b>	<b>Descrição</b>	<b>Tipo</b>	<b>Und</b>	<b>Quant.</b>	<b>Valor Unit</b>	<b>Total</b>				
Composição	88386	SINAPI	MISTURADOR DE ARGAMASSA, EIXO HORIZONTAL, CAPACIDADE DE MISTURA 300 KG, MOTOR ELÉTRICO POTÊNCIA 5 CV - CHP DIURNO. AF_06/2014	CHOR - CUSTOS HORÁRIOS DE MÁQUINAS E EQUIPAMENTOS	CHP	1,00000000	2,96	2,96				
Composição Auxiliar	88387	SINAPI	MISTURADOR DE ARGAMASSA, EIXO HORIZONTAL, CAPACIDADE DE MISTURA 300 KG, MOTOR ELÉTRICO POTÊNCIA 5 CV - DEPRECIÇÃO. AF_06/2014	CHOR - CUSTOS HORÁRIOS DE MÁQUINAS E EQUIPAMENTOS	H	1,00000000	0,43	0,43				
Composição Auxiliar	88389	SINAPI	MISTURADOR DE ARGAMASSA, EIXO HORIZONTAL, CAPACIDADE DE MISTURA 300 KG, MOTOR ELÉTRICO POTÊNCIA 5 CV - JUROS. AF_06/2014	CHOR - CUSTOS HORÁRIOS DE MÁQUINAS E EQUIPAMENTOS	H	1,00000000	0,05	0,05				
Composição Auxiliar	88390	SINAPI	MISTURADOR DE ARGAMASSA, EIXO HORIZONTAL, CAPACIDADE DE MISTURA 300 KG, MOTOR ELÉTRICO POTÊNCIA 5 CV - MANUTENÇÃO. AF_06/2014	CHOR - CUSTOS HORÁRIOS DE MÁQUINAS E EQUIPAMENTOS	H	1,00000000	0,54	0,54				
Composição Auxiliar	88391	SINAPI	MISTURADOR DE ARGAMASSA, EIXO HORIZONTAL, CAPACIDADE DE MISTURA 300 KG, MOTOR ELÉTRICO POTÊNCIA 5 CV - MATERIAIS NA OPERAÇÃO. AF_06/2014	CHOR - CUSTOS HORÁRIOS DE MÁQUINAS E EQUIPAMENTOS	H	1,00000000	1,94	1,94				
							MO sem LS =>	0,00	LS =>	0,00	MO com LS =>	0,00
							Valor do BDI =>	0,77		Valor com BDI =>		3,73
	<b>Código</b>	<b>Banco</b>	<b>Descrição</b>	<b>Tipo</b>	<b>Und</b>	<b>Quant.</b>	<b>Valor Unit</b>	<b>Total</b>				
Composição	88387	SINAPI	MISTURADOR DE ARGAMASSA, EIXO HORIZONTAL, CAPACIDADE DE MISTURA 300 KG, MOTOR ELÉTRICO POTÊNCIA 5 CV - DEPRECIÇÃO. AF_06/2014	CHOR - CUSTOS HORÁRIOS DE MÁQUINAS E EQUIPAMENTOS	H	1,00000000	0,43	0,43				
Insumo	00037544	SINAPI	MISTURADOR DE ARGAMASSA, EIXO HORIZONTAL, CAPACIDADE DE MISTURA 300 KG, MOTOR ELÉTRICO TRIFÁSICO 220/380 V, POTENCIA 5 CV	Equipamento	UN	0,0000640	6.845,76	0,43				
							MO sem LS =>	0,00	LS =>	0,00	MO com LS =>	0,00
							Valor do BDI =>	0,11		Valor com BDI =>		0,54
	<b>Código</b>	<b>Banco</b>	<b>Descrição</b>	<b>Tipo</b>	<b>Und</b>	<b>Quant.</b>	<b>Valor Unit</b>	<b>Total</b>				

# Prefeitura Municipal de Macaúbas

Composição	88389 SINAPI	MISTURADOR DE ARGAMASSA, EIXO HORIZONTAL, CAPACIDADE DE MISTURA 300 KG, MOTOR ELÉTRICO POTÊNCIA 5 CV - JUROS. AF_06/2014	CHOR - CUSTOS HORÁRIOS DE MÁQUINAS E EQUIPAMENTOS	H	1,00000000	0,05	0,05
Insumo	00037544 SINAPI	MISTURADOR DE ARGAMASSA, EIXO HORIZONTAL, CAPACIDADE DE MISTURA 300 KG, MOTOR ELÉTRICO TRIFÁSICO 220/380 V, POTÊNCIA 5 CV	Equipamento	UN	0,00000076	6.845,76	0,05
			MO sem LS =>	LS =>	0,00	MO com LS =>	0,00
			Valor do BDI =>	0,01		Valor com BDI =>	0,06
			<b>Tipo</b>	<b>Und</b>	<b>Quant.</b>	<b>Valor Unit</b>	<b>Total</b>
Composição	88390 SINAPI	MISTURADOR DE ARGAMASSA, EIXO HORIZONTAL, CAPACIDADE DE MISTURA 300 KG, MOTOR ELÉTRICO POTÊNCIA 5 CV - MANUTENÇÃO. AF_06/2014	CHOR - CUSTOS HORÁRIOS DE MÁQUINAS E EQUIPAMENTOS	H	1,00000000	0,54	0,54
Insumo	00037544 SINAPI	MISTURADOR DE ARGAMASSA, EIXO HORIZONTAL, CAPACIDADE DE MISTURA 300 KG, MOTOR ELÉTRICO TRIFÁSICO 220/380 V, POTÊNCIA 5 CV	Equipamento	UN	0,00000800	6.845,76	0,54
			MO sem LS =>	LS =>	0,00	MO com LS =>	0,00
			Valor do BDI =>	0,14		Valor com BDI =>	0,68
			<b>Tipo</b>	<b>Und</b>	<b>Quant.</b>	<b>Valor Unit</b>	<b>Total</b>
Composição	88391 SINAPI	MISTURADOR DE ARGAMASSA, EIXO HORIZONTAL, CAPACIDADE DE MISTURA 300 KG, MOTOR ELÉTRICO POTÊNCIA 5 CV - MATERIAIS NA OPERAÇÃO. AF_06/2014	CHOR - CUSTOS HORÁRIOS DE MÁQUINAS E EQUIPAMENTOS	H	1,00000000	1,94	1,94
Insumo	00002705 SINAPI	ENERGIA ELÉTRICA ATE 2000 KWH INDUSTRIAL, SEM DEMANDA	Material	KW/H	3,13000000	0,62	1,94
			MO sem LS =>	LS =>	0,00	MO com LS =>	0,00
			Valor do BDI =>	0,51		Valor com BDI =>	2,45
			<b>Tipo</b>	<b>Und</b>	<b>Quant.</b>	<b>Valor Unit</b>	<b>Total</b>
Composição	88278 SINAPI	MONTADOR DE ESTRUTURA METÁLICA COM ENCARGOS COMPLEMENTARES	SEDI - SERVIÇOS DIVERSOS	H	1,00000000	46,24	46,24
Composição Auxiliar	95344 SINAPI	CURSO DE CAPACITAÇÃO PARA MONTADOR DE ESTRUTURA METÁLICA (ENCARGOS COMPLEMENTARES) - HORISTA	SEDI - SERVIÇOS DIVERSOS	H	1,00000000	0,33	0,33
Insumo	00037370 SINAPI	ALIMENTAÇÃO - HORISTA (COLETADO CAIXA)	Outros	H	1,00000000	2,68	2,68
Insumo	00043488 SINAPI	EPI - FAMÍLIA OPERADOR ESCAVADEIRA - HORISTA (ENCARGOS COMPLEMENTARES - COLETADO CAIXA)	Equipamento	H	1,00000000	0,48	0,48
Insumo	00037372 SINAPI	EXAMES - HORISTA (COLETADO CAIXA)	Outros	H	1,00000000	0,26	0,26
Insumo	00043464 SINAPI	FERRAMENTAS - FAMÍLIA OPERADOR ESCAVADEIRA - HORISTA (ENCARGOS COMPLEMENTARES - COLETADO CAIXA)	Equipamento	H	1,00000000	0,01	0,01
Insumo	00025957 SINAPI	MONTADOR DE ESTRUTURAS METÁLICAS	Mão de Obra	H	1,00000000	41,93	41,93
Insumo	00037373 SINAPI	SEGURO - HORISTA (COLETADO CAIXA)	Taxas	H	1,00000000	0,05	0,05
Insumo	00037371 SINAPI	TRANSPORTE - HORISTA (COLETADO CAIXA)	Serviços	H	1,00000000	0,50	0,50
			MO sem LS =>	LS =>	22,84	MO com LS =>	42,26
			Valor do BDI =>	12,17		Valor com BDI =>	58,41
			<b>Tipo</b>	<b>Und</b>	<b>Quant.</b>	<b>Valor Unit</b>	<b>Total</b>
Composição	88281 SINAPI	MOTORISTA DE BASCULANTE COM ENCARGOS COMPLEMENTARES	SEDI - SERVIÇOS DIVERSOS	H	1,00000000	34,40	34,40
Composição Auxiliar	95346 SINAPI	CURSO DE CAPACITAÇÃO PARA MOTORISTA DE BASCULANTE (ENCARGOS COMPLEMENTARES) - HORISTA	SEDI - SERVIÇOS DIVERSOS	H	1,00000000	0,10	0,10
Insumo	00037370 SINAPI	ALIMENTAÇÃO - HORISTA (COLETADO CAIXA)	Outros	H	1,00000000	2,68	2,68
Insumo	00043488 SINAPI	EPI - FAMÍLIA OPERADOR ESCAVADEIRA - HORISTA (ENCARGOS COMPLEMENTARES - COLETADO CAIXA)	Equipamento	H	1,00000000	0,48	0,48
Insumo	00037372 SINAPI	EXAMES - HORISTA (COLETADO CAIXA)	Outros	H	1,00000000	0,26	0,26



# Prefeitura Municipal de Macaúbas

Insumo	00043464	SINAPI	FERRAMENTAS - FAMILIA OPERADOR ESCAVADEIRA - HORISTA (ENCARGOS COMPLEMENTARES - COLETADO CAIXA)	Equipamento	H	1,00000000	0,01	0,01	
Insumo	00020020	SINAPI	MOTORISTA DE CAMINHAO-BASCULANTE	Mão de Obra	H	1,00000000	30,32	30,32	
Insumo	00037373	SINAPI	SEGURO - HORISTA (COLETADO CAIXA)	Taxas	H	1,00000000	0,05	0,05	
Insumo	00037371	SINAPI	TRANSPORTE - HORISTA (COLETADO CAIXA)	Serviços	H	1,00000000	0,50	0,50	
				MO sem LS =>	16,44	LS =>	13,98	MO com LS =>	30,42
				Valor do BDI =>	9,06			Valor com BDI =>	43,46
				<b>Tipo</b>	<b>Und</b>	<b>Quant.</b>	<b>Valor Unit</b>	<b>Total</b>	
Composição	88282	SINAPI	MOTORISTA DE CAMINHÃO COM ENCARGOS COMPLEMENTARES	SEDI - SERVIÇOS DIVERSOS	H	1,00000000	36,26	36,26	
Composição Auxiliar	95347	SINAPI	CURSO DE CAPACITAÇÃO PARA MOTORISTA DE CAMINHÃO (ENCARGOS COMPLEMENTARES) - HORISTA	SEDI - SERVIÇOS DIVERSOS	H	1,00000000	0,11	0,11	
Insumo	00037370	SINAPI	ALIMENTACAO - HORISTA (COLETADO CAIXA)	Outros	H	1,00000000	2,68	2,68	
Insumo	00043488	SINAPI	EPI - FAMILIA OPERADOR ESCAVADEIRA - HORISTA (ENCARGOS COMPLEMENTARES - COLETADO CAIXA)	Equipamento	H	1,00000000	0,48	0,48	
Insumo	00037372	SINAPI	EXAMES - HORISTA (COLETADO CAIXA)	Outros	H	1,00000000	0,26	0,26	
Insumo	00043464	SINAPI	FERRAMENTAS - FAMILIA OPERADOR ESCAVADEIRA - HORISTA (ENCARGOS COMPLEMENTARES - COLETADO CAIXA)	Equipamento	H	1,00000000	0,01	0,01	
Insumo	00004093	SINAPI	MOTORISTA DE CAMINHAO	Mão de Obra	H	1,00000000	32,17	32,17	
Insumo	00037373	SINAPI	SEGURO - HORISTA (COLETADO CAIXA)	Taxas	H	1,00000000	0,05	0,05	
Insumo	00037371	SINAPI	TRANSPORTE - HORISTA (COLETADO CAIXA)	Serviços	H	1,00000000	0,50	0,50	
				MO sem LS =>	17,45	LS =>	14,83	MO com LS =>	32,28
				Valor do BDI =>	9,55			Valor com BDI =>	45,81
				<b>Tipo</b>	<b>Und</b>	<b>Quant.</b>	<b>Valor Unit</b>	<b>Total</b>	
Composição	95133	SINAPI	MÁQUINA DEMARCADORA DE FAIXA DE TRÁFEGO À FRIO, AUTOPROPULIDA, POTÊNCIA 38 HP - CHP DIURNO. AF_07/2016	CHP	CHP	1,00000000	98,21	98,21	
Composição Auxiliar	95129	SINAPI	MÁQUINA DEMARCADORA DE FAIXA DE TRÁFEGO À FRIO, AUTOPROPULIDA, POTÊNCIA 38 HP - DEPRECIACÃO. AF_07/2016	CHOR - CUSTOS HORÁRIOS DE MÁQUINAS E EQUIPAMENTOS	H	1,00000000	14,75	14,75	
Composição Auxiliar	95130	SINAPI	MÁQUINA DEMARCADORA DE FAIXA DE TRÁFEGO À FRIO, AUTOPROPULIDA, POTÊNCIA 38 HP - JUROS. AF_07/2016	CHOR - CUSTOS HORÁRIOS DE MÁQUINAS E EQUIPAMENTOS	H	1,00000000	2,65	2,65	
Composição Auxiliar	95131	SINAPI	MÁQUINA DEMARCADORA DE FAIXA DE TRÁFEGO À FRIO, AUTOPROPULIDA, POTÊNCIA 38 HP - MANUTENÇÃO. AF_07/2016	CHOR - CUSTOS HORÁRIOS DE MÁQUINAS E EQUIPAMENTOS	H	1,00000000	27,66	27,66	
Composição Auxiliar	95132	SINAPI	MÁQUINA DEMARCADORA DE FAIXA DE TRÁFEGO À FRIO, AUTOPROPULIDA, POTÊNCIA 38 HP - MATERIAIS NA OPERAÇÃO. AF_07/2016	CHOR - CUSTOS HORÁRIOS DE MÁQUINAS E EQUIPAMENTOS	H	1,00000000	13,31	13,31	
Composição Auxiliar	88293	SINAPI	OPERADOR DE DEMARCADORA DE FAIXAS COM ENCARGOS COMPLEMENTARES	SEDI - SERVIÇOS DIVERSOS	H	1,00000000	39,84	39,84	
				MO sem LS =>	19,38	LS =>	16,48	MO com LS =>	35,86
				Valor do BDI =>	25,86			Valor com BDI =>	124,07
				<b>Tipo</b>	<b>Und</b>	<b>Quant.</b>	<b>Valor Unit</b>	<b>Total</b>	
Composição	95129	SINAPI	MÁQUINA DEMARCADORA DE FAIXA DE TRÁFEGO À FRIO, AUTOPROPULIDA, POTÊNCIA 38 HP - DEPRECIACÃO. AF_07/2016	CHOR - CUSTOS HORÁRIOS DE MÁQUINAS E EQUIPAMENTOS	H	1,00000000	14,75	14,75	
Insumo	00040637	SINAPI	MÁQUINA DEMARCADORA DE FAIXA DE TRÁFEGO A FRIO, AUTOPROPULIDA, MOTOR DIESEL 38 HP	Equipamento	UN	0,00004000	368,869,80	14,75	
				MO sem LS =>	0,00	LS =>	0,00	MO com LS =>	0,00



# Prefeitura Municipal de Macaúbas

		Valor do BDI =>	3,88	Valor com BDI =>	18,63		
Código	Banco	Descrição	Tipo	Und	Quant.	Valor Unit	Total
Composição	95130 SINAPI	MAQUINA DEMARCADORA DE FAIXA DE TRÁFEGO À FRIO, AUTOPROPULIDA, POTÊNCIA 38 HP - JUROS. AF 07/2016	MAQUINAS E EQUIPAMENTOS	H	1,0000000	2,65	2,65
Insumo	00040637 SINAPI	MAQUINA DEMARCADORA DE FAIXA DE TRÁFEGO A FRIO, AUTOPROPULIDA, MOTOR DIESEL 38 HP	Equipamento	UN	0,0000072	368.869,80	2,65
		MO sem LS =>	0,00	LS =>	0,00	MO com LS =>	0,00
		Valor do BDI =>	0,69	Valor com BDI =>	3,34		
Composição	95131 SINAPI	MÁQUINA DEMARCADORA DE FAIXA DE TRÁFEGO À FRIO, AUTOPROPULIDA, POTÊNCIA 38 HP - MANUTENÇÃO. AF 07/2016	CHOR - CUSTOS HORÁRIOS DE MÁQUINAS E EQUIPAMENTOS	H	1,0000000	27,66	27,66
Insumo	00040637 SINAPI	MAQUINA DEMARCADORA DE FAIXA DE TRÁFEGO A FRIO, AUTOPROPULIDA, MOTOR DIESEL 38 HP	Equipamento	UN	0,0000750	368.869,80	27,66
		MO sem LS =>	0,00	LS =>	0,00	MO com LS =>	0,00
		Valor do BDI =>	7,28	Valor com BDI =>	34,94		
Composição	95132 SINAPI	MAQUINA DEMARCADORA DE FAIXA DE TRÁFEGO A FRIO, AUTOPROPULIDA, POTÊNCIA 38 HP - MATERIAIS NA OPERAÇÃO. AF 07/2016	CHOR - CUSTOS HORÁRIOS DE MÁQUINAS E EQUIPAMENTOS	H	1,0000000	13,31	13,31
Insumo	00004221 SINAPI	OLEO DIESEL COMBUSTIVEL COMUM	Material	L	5,3900000	2,47	13,31
		MO sem LS =>	0,00	LS =>	0,00	MO com LS =>	0,00
		Valor do BDI =>	3,50	Valor com BDI =>	16,81		
Composição	88377 SINAPI	OPERADOR DE BETONEIRA ESTACIONARIA/MISTURADOR COM ENCARGOS COMPLEMENTARES	SEDI - SERVIÇOS DIVERSOS	H	1,0000000	32,10	32,10
Composição Auxiliar	95389 SINAPI	CURSO DE CAPACITAÇÃO PARA OPERADOR DE BETONEIRA ESTACIONARIA/MISTURADOR (ENCARGOS COMPLEMENTARES) - HORISTA	SEDI - SERVIÇOS DIVERSOS	H	1,0000000	0,15	0,15
Insumo	00037370 SINAPI	ALIMENTACAO - HORISTA (COLETADO CAIXA)	Outros	H	1,0000000	2,68	2,68
Insumo	00043488 SINAPI	EPI - FAMILIA OPERADOR ESCAVADEIRA - HORISTA (ENCARGOS COMPLEMENTARES - COLETADO CAIXA)	Equipamento	H	1,0000000	0,48	0,48
Insumo	00037372 SINAPI	EXAMES - HORISTA (COLETADO CAIXA)	Outros	H	1,0000000	0,26	0,26
Insumo	00043464 SINAPI	FERRAMENTAS - FAMILIA OPERADOR ESCAVADEIRA - HORISTA (ENCARGOS COMPLEMENTARES - COLETADO CAIXA)	Equipamento	H	1,0000000	0,01	0,01
Insumo	00037666 SINAPI	OPERADOR DE BETONEIRA ESTACIONARIA/MISTURADOR	Mão de Obra	H	1,0000000	27,97	27,97
Insumo	00037373 SINAPI	SEGURO - HORISTA (COLETADO CAIXA)	Taxas	H	1,0000000	0,05	0,05
Insumo	00037371 SINAPI	TRANSPORTE - HORISTA (COLETADO CAIXA)	Serviços	H	1,0000000	0,50	0,50
		MO sem LS =>	15,20	LS =>	12,92	MO com LS =>	28,12
		Valor do BDI =>	8,45	Valor com BDI =>	40,55		
Composição	88293 SINAPI	OPERADOR DE DEMARCADORA DE FAIXAS COM ENCARGOS COMPLEMENTARES	SEDI - SERVIÇOS DIVERSOS	H	1,0000000	39,84	39,84
Composição Auxiliar	95356 SINAPI	CURSO DE CAPACITAÇÃO PARA OPERADOR DE DEMARCADORA DE FAIXAS (ENCARGOS COMPLEMENTARES) - HORISTA	SEDI - SERVIÇOS DIVERSOS	H	1,0000000	0,20	0,20
Insumo	00037370 SINAPI	ALIMENTACAO - HORISTA (COLETADO CAIXA)	Outros	H	1,0000000	2,68	2,68
Insumo	00043488 SINAPI	EPI - FAMILIA OPERADOR ESCAVADEIRA - HORISTA (ENCARGOS COMPLEMENTARES - COLETADO CAIXA)	Equipamento	H	1,0000000	0,48	0,48

# Prefeitura Municipal de Macaúbas

Insumo	00037372 SINAPI	EXAMES - HORISTA (COLETADO CAIXA)	Outros	H	1,0000000	0,26	0,26
Insumo	00043464 SINAPI	FERRAMENTAS - FAMILIA OPERADOR ESCAVADEIRA - HORISTA (ENCARGOS COMPLEMENTARES - COLETADO CAIXA)	Equipamento	H	1,0000000	0,01	0,01
Insumo	00025960 SINAPI	OPERADOR DE DEMARCADORA DE FAIXAS DE TRAFEGO	Mão de Obra	H	1,0000000	35,66	35,66
Insumo	00037373 SINAPI	SEGURO - HORISTA (COLETADO CAIXA)	Taxas	H	1,0000000	0,05	0,05
Insumo	00037371 SINAPI	TRANSPORTE - HORISTA (COLETADO CAIXA)	Serviços	H	1,0000000	0,50	0,50
			MO sem LS =>	19,38	LS =>	16,48	MO com LS =>
			Valor do BDI =>	10,49			Valor com BDI =>
							50,33
			<b>Tipo</b>	<b>Und</b>	<b>Quant.</b>	<b>Valor Unit.</b>	<b>Total</b>
Composição	88295 SINAPI	OPERADOR DE GUINCHO COM ENCARGOS COMPLEMENTARES	SEDI - SERVIÇOS DIVERSOS	H	1,0000000	36,11	36,11
Composição Auxiliar	95358 SINAPI	CURSO DE CAPACITAÇÃO PARA OPERADOR DE GUINCHO (ENCARGOS COMPLEMENTARES) - HORISTA	SEDI - SERVIÇOS DIVERSOS	H	1,0000000	0,35	0,35
Insumo	00037370 SINAPI	ALIMENTACAO - HORISTA (COLETADO CAIXA)	Outros	H	1,0000000	2,68	2,68
Insumo	00043488 SINAPI	EPI - FAMILIA OPERADOR ESCAVADEIRA - HORISTA (ENCARGOS COMPLEMENTARES - COLETADO CAIXA)	Equipamento	H	1,0000000	0,48	0,48
Insumo	00037372 SINAPI	EXAMES - HORISTA (COLETADO CAIXA)	Outros	H	1,0000000	0,26	0,26
Insumo	00043464 SINAPI	FERRAMENTAS - FAMILIA OPERADOR ESCAVADEIRA - HORISTA (ENCARGOS COMPLEMENTARES - COLETADO CAIXA)	Equipamento	H	1,0000000	0,01	0,01
Insumo	00004253 SINAPI	OPERADOR DE GUINCHO	Mão de Obra	H	1,0000000	31,78	31,78
Insumo	00037373 SINAPI	SEGURO - HORISTA (COLETADO CAIXA)	Taxas	H	1,0000000	0,05	0,05
Insumo	00037371 SINAPI	TRANSPORTE - HORISTA (COLETADO CAIXA)	Serviços	H	1,0000000	0,50	0,50
			MO sem LS =>	17,37	LS =>	14,76	MO com LS =>
			Valor do BDI =>	9,51			Valor com BDI =>
							45,62
			<b>Tipo</b>	<b>Und</b>	<b>Quant.</b>	<b>Valor Unit.</b>	<b>Total</b>
Composição	88296 SINAPI	OPERADOR DE GUINDASTE COM ENCARGOS COMPLEMENTARES	SEDI - SERVIÇOS DIVERSOS	H	1,0000000	32,95	32,95
Composição Auxiliar	95359 SINAPI	CURSO DE CAPACITAÇÃO PARA OPERADOR DE GUINDASTE (ENCARGOS COMPLEMENTARES) - HORISTA	SEDI - SERVIÇOS DIVERSOS	H	1,0000000	0,32	0,32
Insumo	00037370 SINAPI	ALIMENTACAO - HORISTA (COLETADO CAIXA)	Outros	H	1,0000000	2,68	2,68
Insumo	00043488 SINAPI	EPI - FAMILIA OPERADOR ESCAVADEIRA - HORISTA (ENCARGOS COMPLEMENTARES - COLETADO CAIXA)	Equipamento	H	1,0000000	0,48	0,48
Insumo	00037372 SINAPI	EXAMES - HORISTA (COLETADO CAIXA)	Outros	H	1,0000000	0,26	0,26
Insumo	00043464 SINAPI	FERRAMENTAS - FAMILIA OPERADOR ESCAVADEIRA - HORISTA (ENCARGOS COMPLEMENTARES - COLETADO CAIXA)	Equipamento	H	1,0000000	0,01	0,01
Insumo	00004254 SINAPI	OPERADOR DE GUINDASTE	Mão de Obra	H	1,0000000	28,65	28,65
Insumo	00037373 SINAPI	SEGURO - HORISTA (COLETADO CAIXA)	Taxas	H	1,0000000	0,05	0,05
Insumo	00037371 SINAPI	TRANSPORTE - HORISTA (COLETADO CAIXA)	Serviços	H	1,0000000	0,50	0,50
			MO sem LS =>	15,66	LS =>	13,31	MO com LS =>
			Valor do BDI =>	8,67			Valor com BDI =>
							41,62
			<b>Tipo</b>	<b>Und</b>	<b>Quant.</b>	<b>Valor Unit.</b>	<b>Total</b>
Composição	88297 SINAPI	OPERADOR DE MAQUINAS E EQUIPAMENTOS COM ENCARGOS COMPLEMENTARES	SEDI - SERVIÇOS DIVERSOS	H	1,0000000	40,13	40,13
Composição Auxiliar	95360 SINAPI	CURSO DE CAPACITAÇÃO PARA OPERADOR DE MAQUINAS E EQUIPAMENTOS (ENCARGOS COMPLEMENTARES) - HORISTA	SEDI - SERVIÇOS DIVERSOS	H	1,0000000	0,28	0,28

# Prefeitura Municipal de Macaúbas

Insumo	Código Banco	Descrição	Tipo	Und	Quant.	Valor Unit	Total
Insumo	00037370 SINAPI	ALIMENTACAO - HORISTA (COLETADO CAIXA)	Outros	H	1,00000000	2,68	2,68
Insumo	00043488 SINAPI	EPI - FAMILIA OPERADOR ESCAVADEIRA - HORISTA (ENCARGOS COMPLEMENTARES - COLETADO CAIXA)	Equipamento	H	1,00000000	0,48	0,48
Insumo	00037372 SINAPI	EXAMES - HORISTA (COLETADO CAIXA)	Outros	H	1,00000000	0,26	0,26
Insumo	00043464 SINAPI	FERRAMENTAS - FAMILIA OPERADOR ESCAVADEIRA - HORISTA (ENCARGOS COMPLEMENTARES - COLETADO CAIXA)	Equipamento	H	1,00000000	0,01	0,01
Insumo	00004230 SINAPI	OPERADOR DE MAQUINAS E TRATORES DIVERSOS (TERRAPLANAGEM)	Mão de Obra	H	1,00000000	35,87	35,87
Insumo	00037373 SINAPI	SEGURO - HORISTA (COLETADO CAIXA)	Taxas	H	1,00000000	0,05	0,05
Insumo	00037371 SINAPI	TRANSPORTE - HORISTA (COLETADO CAIXA)	Serviços	H	1,00000000	0,50	0,50
				MO sem LS =>	19,54	16,61 MO com LS =>	36,15
				Valor do BDI =>	10,57	Valor com BDI =>	50,70
Composição	Código Banco	Descrição	Tipo	Und	Quant.	Valor Unit	Total
Composição	88309 SINAPI	PEDREIRO COM ENCARGOS COMPLEMENTARES	SEDI - SERVIÇOS DIVERSOS	H	1,00000000	32,99	32,99
Composição Auxiliar	95371 SINAPI	CURSO DE CAPACITAÇÃO PARA PEDREIRO (ENCARGOS COMPLEMENTARES) - HORISTA	SEDI - SERVIÇOS DIVERSOS	H	1,00000000	0,40	0,40
Insumo	00037370 SINAPI	ALIMENTACAO - HORISTA (COLETADO CAIXA)	Outros	H	1,00000000	2,68	2,68
Insumo	00043489 SINAPI	EPI - FAMILIA PEDREIRO - HORISTA (ENCARGOS COMPLEMENTARES - COLETADO CAIXA)	Equipamento	H	1,00000000	0,70	0,70
Insumo	00037372 SINAPI	EXAMES - HORISTA (COLETADO CAIXA)	Outros	H	1,00000000	0,26	0,26
Insumo	00043465 SINAPI	FERRAMENTAS - FAMILIA PEDREIRO - HORISTA (ENCARGOS COMPLEMENTARES - COLETADO CAIXA)	Equipamento	H	1,00000000	0,36	0,36
Insumo	00004750 SINAPI	PEDREIRO	Mão de Obra	H	1,00000000	28,04	28,04
Insumo	00037373 SINAPI	SEGURO - HORISTA (COLETADO CAIXA)	Taxas	H	1,00000000	0,05	0,05
Insumo	00037371 SINAPI	TRANSPORTE - HORISTA (COLETADO CAIXA)	Serviços	H	1,00000000	0,50	0,50
				MO sem LS =>	15,37	13,07 MO com LS =>	28,44
				Valor do BDI =>	8,68	Valor com BDI =>	41,67
Composição	Código Banco	Descrição	Tipo	Und	Quant.	Valor Unit	Total
Composição	97733 SINAPI	PEÇA RETANGULAR PRÉ-MOLDADA, VOLUME DE CONCRETO DE ATÉ 10 LITROS, TAXA DE AÇO APROXIMADA DE 30KG/M³. AF_01/2018	FUES - FUNDAÇÕES E ESTRUTURAS	m³	1,00000000	3.232,27	3.232,27
Composição Auxiliar	90586 SINAPI	VIBRADOR DE IMERSÃO, DIÂMETRO DE PONTEIRA 45MM, MOTOR ELÉTRICO TRIFÁSICO POTÊNCIA DE 2 CV - CHP DIURNO. AF_06/2015	CHOR - CUSTOS HORÁRIOS DE MÁQUINAS E EQUIPAMENTOS	CHP	6,63200000	1,18	7,82
Composição Auxiliar	91692 SINAPI	SERRA CIRCULAR DE BANCADA COM MOTOR ELÉTRICO POTÊNCIA DE 5HP, COM COIFA PARA DISCO 10" - CHP DIURNO. AF_08/2015	CHOR - CUSTOS HORÁRIOS DE MÁQUINAS E EQUIPAMENTOS	CHP	0,77360000	42,19	32,63
Composição Auxiliar	90587 SINAPI	VIBRADOR DE IMERSÃO, DIÂMETRO DE PONTEIRA 45MM, MOTOR ELÉTRICO TRIFÁSICO POTÊNCIA DE 2 CV - CHI DIURNO. AF_06/2015	CHOR - CUSTOS HORÁRIOS DE MÁQUINAS E EQUIPAMENTOS	CHI	18,24620000	0,24	4,37
Composição Auxiliar	91693 SINAPI	SERRA CIRCULAR DE BANCADA COM MOTOR ELÉTRICO POTÊNCIA DE 5HP, COM COIFA PARA DISCO 10" - CHI DIURNO. AF_08/2015	CHOR - CUSTOS HORÁRIOS DE MÁQUINAS E EQUIPAMENTOS	CHI	1,04010000	40,19	41,80
Composição Auxiliar	92783 SINAPI	ARMAÇÃO DE LAJE DE UMA ESTRUTURA CONVENCIONAL DE CONCRETO ARMADO EM UMA EDIFICAÇÃO TERRELA OU SOBRADO UTILIZANDO AÇO CA-60 DE 4,2 MM - MONTAGEM. AF_12/2015	FUES - FUNDAÇÕES E ESTRUTURAS	KG	42,64630000	14,58	621,78
Composição Auxiliar	94971 SINAPI	CONCRETO FCK = 25MPa, TRACO 1:2:3:27 (CIMENTO/ AREIA MÉDIA/ BRITA 1) - PREPARO MECÂNICO COM BETONEIRA 600 L. AF_07/2016	FUES - FUNDAÇÕES E ESTRUTURAS	m³	1,20000000	310,29	372,34

# Prefeitura Municipal de Macaúbas

Composição Auxiliar	88239 SINAPI	AJUDANTE DE CARPINTEIRO COM ENCARGOS COMPLEMENTARES	SEDI - SERVIÇOS DIVERSOS	H	1,8137000	26,83	48,66	
Composição Auxiliar	88261 SINAPI	CARPINTEIRO DE ESQUADRIA COM ENCARGOS COMPLEMENTARES	SEDI - SERVIÇOS DIVERSOS	H	9,0685000	32,85	297,90	
Composição Auxiliar	88309 SINAPI	PEDREIRO COM ENCARGOS COMPLEMENTARES	SEDI - SERVIÇOS DIVERSOS	H	32,1930000	32,99	1.062,04	
Composição Auxiliar	88316 SINAPI	SERVENTE COM ENCARGOS COMPLEMENTARES	SEDI - SERVIÇOS DIVERSOS	H	32,1930000	21,28	685,06	
Insumo	00001358 SINAPI	CHAPA DE MADEIRA COMPENSADA RESINADA PARA FORMA DE CONCRETO, DE *2,2 X 1,1* M, E = 17 MM	Material	m²	2,9790000	17,33	51,62	
Insumo	00002692 SINAPI	DESMOLDANTE PROTETOR PARA FORMAS DE MADEIRA, DE BASE OLEOSA EMULSIONADA EM AGUA	Material	L	0,1200000	3,49	0,41	
Insumo	00020247 SINAPI	PREGO DE ACO POLIDO COM CABECA 15 X 15 (1 1/4 X 13)	Material	KG	0,6445000	9,07	5,84	
			MO sem LS =>	1.230,94	LS =>	1.046,30	MO com LS =>	2.277,24
			Valor do BDI =>	851,37	Valor com BDI =>		4.083,64	
	<b>Código Banco</b>	<b>Descrição</b>	<b>Tipo</b>	<b>Und</b>	<b>Quant.</b>	<b>Valor Unit</b>	<b>Total</b>	
Composição	88310 SINAPI	PINTOR COM ENCARGOS COMPLEMENTARES	SEDI - SERVIÇOS DIVERSOS	H	1,0000000	33,72	33,72	
Composição Auxiliar	95372 SINAPI	CURSO DE CAPACITAÇÃO PARA PINTOR (ENCARGOS COMPLEMENTARES) - HORISTA	SEDI - SERVIÇOS DIVERSOS	H	1,0000000	0,28	0,28	
Insumo	00037370 SINAPI	ALIMENTACAO - HORISTA (COLETADO CAIXA)	Outros	H	1,0000000	2,68	2,68	
Insumo	00043490 SINAPI	EPI - FAMILIA PINTOR - HORISTA (ENCARGOS COMPLEMENTARES - COLETADO CAIXA)	Equipamento	H	1,0000000	1,06	1,06	
Insumo	00037372 SINAPI	EXAMES - HORISTA (COLETADO CAIXA)	Outros	H	1,0000000	0,26	0,26	
Insumo	00043466 SINAPI	FERRAMENTAS - FAMILIA PINTOR - HORISTA (ENCARGOS COMPLEMENTARES - COLETADO CAIXA)	Equipamento	H	1,0000000	0,85	0,85	
Insumo	00004783 SINAPI	PINTOR	Mão de Obra	H	1,0000000	28,04	28,04	
Insumo	00037373 SINAPI	SEGURO - HORISTA (COLETADO CAIXA)	Taxas	H	1,0000000	0,05	0,05	
Insumo	00037371 SINAPI	TRANSPORTE - HORISTA (COLETADO CAIXA)	Serviços	H	1,0000000	0,50	0,50	
			MO sem LS =>	15,31	LS =>	13,01	MO com LS =>	28,32
			Valor do BDI =>	8,88	Valor com BDI =>		42,60	
	<b>Código Banco</b>	<b>Descrição</b>	<b>Tipo</b>	<b>Und</b>	<b>Quant.</b>	<b>Valor Unit</b>	<b>Total</b>	
Composição	90821 SINAPI	PORTA DE MADEIRA PARA PINTURA, SEMI-OCA (LEVE OU MEDIA), 70X210CM, ESPESSURA DE 3.5CM, INCLUSO DOBRADIÇAS - FORNECIMENTO E INSTALAÇÃO, AF 08/2015	ESGV - ESQUADRIAS/FERRAGENS/VIDROS	UN	1,0000000	253,59	253,59	
Composição Auxiliar	88261 SINAPI	CARPINTEIRO DE ESQUADRIA COM ENCARGOS COMPLEMENTARES	SEDI - SERVIÇOS DIVERSOS	H	1,4140000	32,85	46,44	
Composição Auxiliar	88316 SINAPI	SERVENTE COM ENCARGOS COMPLEMENTARES	SEDI - SERVIÇOS DIVERSOS	H	0,7070000	21,28	15,04	
Insumo	00002432 SINAPI	DOBRADICA EM ACO/FERRO, 3 1/2" X 3", E= 1,9 A 2 MM, COM ANEL, CROMADO OU ZINCADO, TAMPA BOLA, COM PARAFUSOS	Material	UN	3,0000000	15,70	47,10	
Insumo	00011055 SINAPI	PARAFUSO ROSCA SOBERBA ZINCADO CABECA CHATA FENDA SIMPLES 3,5 X 25 MM (1")	Material	UN	19,8000000	0,04	0,79	
Insumo	00010554 SINAPI	PORTA DE MADEIRA, FOLHA MEDIA (NBR 15690) DE 70 X 210 CM, E = 35 MM, NUCLEO SARRAFEADO, CAPA LISA EM HDF, ACABAMENTO EM PRIMER PARA PINTURA	Material	UN	1,0000000	144,22	144,22	
			MO sem LS =>	28,05	LS =>	23,84	MO com LS =>	51,89
			Valor do BDI =>	66,79	Valor com BDI =>		320,38	
	<b>Código Banco</b>	<b>Descrição</b>	<b>Tipo</b>	<b>Und</b>	<b>Quant.</b>	<b>Valor Unit</b>	<b>Total</b>	
Composição	90822 SINAPI	PORTA DE MADEIRA PARA PINTURA, SEMI-OCA (LEVE OU MEDIA), 80X210CM, ESPESSURA DE 3.5CM, INCLUSO DOBRADIÇAS - FORNECIMENTO E INSTALAÇÃO, AF 08/2015	ESGV - ESQUADRIAS/FERRAGENS/VIDROS	UN	1,0000000	254,31	254,31	

# Prefeitura Municipal de Macaúbas

Composição Auxiliar	88261 SINAPI	CARPINTEIRO DE ESQUADRIA COM ENCARGOS COMPLEMENTARES	SEDI - SERVIÇOS DIVERSOS	H	1,5460000	32,85	50,78
Composição Auxiliar	88316 SINAPI	SERVENTE COM ENCARGOS COMPLEMENTARES	SEDI - SERVIÇOS DIVERSOS	H	0,7730000	21,28	16,44
Insumo	00002432 SINAPI	DOBRADICA EM ACOFERRO, 3 1/2" X 3", E= 1,9 A 2 MM, COM ANEL, CROMADO OU ZINCADO, TAMPA BOLA, COM PARAFUSOS	Material	UN	3,0000000	15,70	47,10
Insumo	00011055 SINAPI	PARAFUSO ROSCA SOBERBA ZINCADO CABECA CHATA FENDA SIMPLES 3,5 X 25 MM (1")	Material	UN	19,8000000	0,04	0,79
Insumo	00010555 SINAPI	PORTA DE MADEIRA, FOLHA MEDIA (NBR 15930) DE 80 X 210 CM, E = 35 MM, NUCLEO SARRAFEADO, CAPA LISA EM HDF, ACABAMENTO EM PRIMER PARA PINTURA	Material	UN	1,0000000	139,20	139,20
		MO sem LS =>	30,67	LS =>	26,07	MO com LS =>	56,74
		Valor do BDI =>	66,98			Valor com BDI =>	321,29
		<b>Descrição</b>	<b>Tipo</b>	<b>Und</b>	<b>Quant.</b>	<b>Valor Unit</b>	<b>Total</b>
Composição	2288 ORSE	Pintura de acabamento com aplicação de 02 demãos de tinta acrílica convencional	Latex PVA	m²	1,0000000	18,15	18,15
Composição Auxiliar	10549 ORSE	Encargos Complementares - Servente	Provisórios	h	0,2000000	2,08	0,41
Composição Auxiliar	10553 ORSE	Encargos Complementares - Pintor	Provisórios	h	0,4000000	2,11	0,84
Insumo	00004783 SINAPI	PINTOR	Mão de Obra	H	0,4000000	28,04	11,21
Insumo	00006111 SINAPI	SERVENTE DE OBRAS	Mão de Obra	H	0,2000000	16,53	3,30
Insumo	00007356 SINAPI	TINTA ACRILICA PREMIUM, COR BRANCO FOSCO	Material	L	0,1800000	13,33	2,39
		MO sem LS =>	7,84	LS =>	6,67	MO com LS =>	14,51
		Valor do BDI =>	4,78			Valor com BDI =>	22,93
		<b>Descrição</b>	<b>Tipo</b>	<b>Und</b>	<b>Quant.</b>	<b>Valor Unit</b>	<b>Total</b>
Composição	2306 ORSE	Pintura de acabamento com aplicação de 02 demãos de esmalte sintético sobre superfícies metálicas - R1	Esmalte Sintético / Óleo	m²	1,0000000	19,35	19,35
Composição Auxiliar	10549 ORSE	Encargos Complementares - Servente	Provisórios	h	0,2000000	2,08	0,41
Composição Auxiliar	10553 ORSE	Encargos Complementares - Pintor	Provisórios	h	0,4000000	2,11	0,84
Insumo	2226 ORSE	Tinta esmalte sintético (coralit ou similar) Tinta esmalte sintético, coralit ou similar (galão de 3,6 l)	Material	l	0,1800000	17,44	3,13
Insumo	00003768 SINAPI	LIXA EM FOLHA PARA FERRO, NUMERO 150	Material	UN	0,3000000	1,54	0,46
Insumo	00004783 SINAPI	PINTOR	Mão de Obra	H	0,4000000	28,04	11,21
Insumo	00006111 SINAPI	SERVENTE DE OBRAS	Mão de Obra	H	0,2000000	16,53	3,30
		MO sem LS =>	7,84	LS =>	6,67	MO com LS =>	14,51
		Valor do BDI =>	5,09			Valor com BDI =>	24,44
		<b>Descrição</b>	<b>Tipo</b>	<b>Und</b>	<b>Quant.</b>	<b>Valor Unit</b>	<b>Total</b>
Composição	2308 ORSE	Pintura de acabamento com lixamento e aplicação de 02 demãos de esmalte sintético sobre madeira - R1	Esmalte Sintético / Óleo	m²	1,0000000	19,03	19,03
Composição Auxiliar	10549 ORSE	Encargos Complementares - Servente	Provisórios	h	0,2000000	2,08	0,41
Composição Auxiliar	10553 ORSE	Encargos Complementares - Pintor	Provisórios	h	0,4000000	2,11	0,84
Insumo	2226 ORSE	Tinta esmalte sintético (coralit ou similar) Tinta esmalte sintético, coralit ou similar (galão de 3,6 l)	Material	l	0,1800000	17,44	3,13

# Prefeitura Municipal de Macaúbas

Insumo	Código Banco	Descrição	Material	Und	Quant.	Valor Unit	Total
Insumo	00003767 SINAPI	LIXA EM FOLHA PARA PAREDE OU MADEIRA. NUMERO 120 (COR VERMELHA)		UN	0,4000000	0,36	0,14
Insumo	00004783 SINAPI	PINTOR	Mão de Obra	H	0,4000000	28,04	11,21
Insumo	00006111 SINAPI	SERVENTE DE OBRAS	Mão de Obra	H	0,2000000	16,53	3,30
			MO sem LS =>	LS =>	6,67	MO com LS =>	14,51
			Valor do BDI =>		5,01	Valor com BDI =>	24,04
	Código Banco	Descrição	Tipo	Und	Quant.	Valor Unit	Total
Composição	2311 ORSE	Pintura de acabamento com lixamento, aplicação de 01 demão de tinta à base de zarcão e 02 demãos de tinta esmalte	Esmalte Sintético / Óleo	m²	1,0000000	29,29	29,29
Composição Auxiliar	2304 ORSE	Pintura de proteção sobre superfícies metálicas com aplicação de 01 demão de tinta anti-corrosiva zarcão - R2	Esmalte Sintético / Óleo	m²	1,0000000	9,94	9,94
Composição Auxiliar	2306 ORSE	Pintura de acabamento com aplicação de 02 demãos de esmalte sintético sobre superfícies metálicas - R1	Esmalte Sintético / Óleo	m²	1,0000000	19,35	19,35
			MO sem LS =>	LS =>	10,00	MO com LS =>	21,76
			Valor do BDI =>		7,71	Valor com BDI =>	37,00
	Código Banco	Descrição	Tipo	Und	Quant.	Valor Unit	Total
Composição	2304 ORSE	Pintura de proteção sobre superfícies metálicas com aplicação de 01 demão de tinta anti-corrosiva zarcão - R2	Esmalte Sintético / Óleo	m²	1,0000000	9,94	9,94
Composição Auxiliar	10549 ORSE	Encargos Complementares - Servente	Provisórios	h	0,1000000	2,08	0,20
Composição Auxiliar	10553 ORSE	Encargos Complementares - Pintor	Provisórios	h	0,2000000	2,11	0,42
Insumo	2446 ORSE	Zarcão anticorrosivo	Material	I	0,0900000	22,00	1,98
Insumo	00003767 SINAPI	LIXA EM FOLHA PARA PAREDE OU MADEIRA. NUMERO 120 (COR VERMELHA)	Material	UN	0,2500000	0,36	0,09
Insumo	00004783 SINAPI	PINTOR	Mão de Obra	H	0,2000000	28,04	5,60
Insumo	00006111 SINAPI	SERVENTE DE OBRAS	Mão de Obra	H	0,1000000	16,53	1,65
			MO sem LS =>	LS =>	3,33	MO com LS =>	7,25
			Valor do BDI =>		2,61	Valor com BDI =>	12,55
	Código Banco	Descrição	Tipo	Und	Quant.	Valor Unit	Total
Composição	2295 ORSE	Pintura para exteriores, sobre paredes, com lixamento, aplicação de 01 demão de selador acrílico, 02 demãos de massa acrílica e 02 demãos de tinta acrílica convencional - Rev 03	Latex PVA	m²	1,0000000	45,96	45,96
Composição Auxiliar	2282 ORSE	Preparo de superfície com lixamento e aplicação de 01 demão de líquido selador acrílico	Latex PVA	m²	1,0000000	8,92	8,92
Composição Auxiliar	2288 ORSE	Pintura de acabamento com aplicação de 02 demãos de tinta acrílica convencional	Latex PVA	m²	1,0000000	18,15	18,15
Composição Auxiliar	8624 ORSE	Emassamento de superfície, com aplicação de 02 demãos de massa acrílica, lixamento e retoques - Rev 01	Latex PVA	m²	1,0000000	18,89	18,89
			MO sem LS =>	LS =>	16,40	MO com LS =>	35,70
			Valor do BDI =>		12,10	Valor com BDI =>	58,06
	Código Banco	Descrição	Tipo	Und	Quant.	Valor Unit	Total
Composição	2282 ORSE	Preparo de superfície com lixamento e aplicação de 01 demão de líquido selador acrílico	Latex PVA	m²	1,0000000	8,92	8,92
Composição Auxiliar	10549 ORSE	Encargos Complementares - Servente	Provisórios	h	0,1000000	2,08	0,20

# Prefeitura Municipal de Macaúbas

Composição Auxiliar	10553 ORSE	Encargos Complementares - Pintor	Provisórios	h	0,2000000	2,11	0,42
Insumo	1332 ORSE	Líquido selador acrílico Lítido selador acrílico (galão de 3,6 l)	Material	l	0,2000000	4,37	0,87
Insumo	00003767 SINAPI	LIXA EM FOLHA PARA PAREDE OU MADEIRA, NUMERO 120 (COR VERMELHA)	Material	UN	0,5000000	0,36	0,18
Insumo	00004783 SINAPI	PINTOR	Mão de Obra	H	0,2000000	28,04	5,60
Insumo	00006111 SINAPI	SERVENTE DE OBRAS	Mão de Obra	H	0,1000000	16,53	1,65
			MO sem LS =>	LS =>	3,33	MO com LS =>	7,25
			Valor do BDI =>		2,34	Valor com BDI =>	11,26
			<b>Tipo</b>	<b>Und</b>	<b>Quant.</b>	<b>Valor Unit</b>	<b>Total</b>
Composição	90456 SINAPI	QUEBRA EM ALVENARIA PARA INSTALAÇÃO DE CAIXA DE TOMADA (4X4 OU 4X2). AF 05/2015	INHI - INSTALAÇÕES HIDROS SANITÁRIAS	UN	1,0000000	5,26	5,26
Composição Auxiliar	88248 SINAPI	AUXILIAR DE ENCANADOR OU BOMBEIRO HIDRAULICO COM ENCARGOS COMPLEMENTARES	SEDI - SERVIÇOS DIVERSOS	H	0,0230000	24,37	0,56
Composição Auxiliar	88267 SINAPI	ENCANADOR OU BOMBEIRO HIDRAULICO COM ENCARGOS COMPLEMENTARES	SEDI - SERVIÇOS DIVERSOS	H	0,1440000	32,65	4,70
			MO sem LS =>	LS =>	2,09	MO com LS =>	4,54
			Valor do BDI =>		1,38	Valor com BDI =>	6,64
			<b>Tipo</b>	<b>Und</b>	<b>Quant.</b>	<b>Valor Unit</b>	<b>Total</b>
Composição	90447 SINAPI	RASGO EM ALVENARIA PARA ELETRODUTOS COM DIAMETROS MENORES OU IGUAIS A 40 MM. AF 05/2015	INHI - INSTALAÇÕES HIDROS SANITÁRIAS	M	1,0000000	8,03	8,03
Composição Auxiliar	88247 SINAPI	AUXILIAR DE ELETRICISTA COM ENCARGOS COMPLEMENTARES	SEDI - SERVIÇOS DIVERSOS	H	0,0340000	24,77	0,84
Composição Auxiliar	88264 SINAPI	ELETRICISTA COM ENCARGOS COMPLEMENTARES	SEDI - SERVIÇOS DIVERSOS	H	0,2160000	33,33	7,19
			MO sem LS =>	LS =>	3,17	MO com LS =>	6,89
			Valor do BDI =>		2,11	Valor com BDI =>	10,14
			<b>Tipo</b>	<b>Und</b>	<b>Quant.</b>	<b>Valor Unit</b>	<b>Total</b>
Composição	90443 SINAPI	RASGO EM ALVENARIA PARA RAMAIS/ DISTRIBUIÇÃO COM DIAMETROS MENORES OU IGUAIS A 40 MM. AF 05/2015	INHI - INSTALAÇÕES HIDROS SANITÁRIAS	M	1,0000000	16,35	16,35
Composição Auxiliar	88248 SINAPI	AUXILIAR DE ENCANADOR OU BOMBEIRO HIDRAULICO COM ENCARGOS COMPLEMENTARES	SEDI - SERVIÇOS DIVERSOS	H	0,0700000	24,37	1,70
Composição Auxiliar	88267 SINAPI	ENCANADOR OU BOMBEIRO HIDRAULICO COM ENCARGOS COMPLEMENTARES	SEDI - SERVIÇOS DIVERSOS	H	0,4490000	32,65	14,65
			MO sem LS =>	LS =>	6,50	MO com LS =>	14,14
			Valor do BDI =>		4,30	Valor com BDI =>	20,65
			<b>Tipo</b>	<b>Und</b>	<b>Quant.</b>	<b>Valor Unit</b>	<b>Total</b>
Composição	C2920 SEINFRA	REATERRO C/COMPACTAÇÃO MECÂNICA, E CONTROLE, MATERIAL DA VALA	ATERRO, REATERRO E COMPACTAÇÃO	m³	1,0000000	29,41	29,41
Insumo	10706 SEINFRA	CAMINHÃO TANQUE 6.000 l (CHP)	Equipamento	H	0,0350000	79,72	2,79
Insumo	10725 SEINFRA	COMPACTADOR DE PLACA VIBRATORIA HP 7 (CHP)	Equipamento	H	0,0350000	27,76	0,97
Insumo	12543 SEINFRA	SERVENTE	Mão de Obra	H	1,0500000	24,43	25,65
			MO sem LS =>	LS =>	11,79	MO com LS =>	25,65
			Valor do BDI =>		7,74	Valor com BDI =>	37,15
			<b>Tipo</b>	<b>Und</b>	<b>Quant.</b>	<b>Valor Unit</b>	<b>Total</b>
Composição	C2123 SEINFRA	REBOCO C/ARGAMASSA DE CAL HIDRATADA E AREIA PENEIRADA TRAÇO 1:3 ESP=5 mm P/PAREDE	ARGAMASSAS PARA PAREDES INTERNAS E EXTERNAS	m²	1,0000000	33,55	33,55
Insumo	10109 SEINFRA	AREIA MEDIA	Material	m³	0,0061000	37,18	0,22



# Prefeitura Municipal de Macaúbas

Insumo	10441 SEINFRA	CAL HIDRATADA	Material	KG	1,2200000	0,80	0,97
Insumo	I2391 SEINFRA	PEDREIRO	Mão de Obra	H	0,5000000	32,98	16,49
Insumo	I2543 SEINFRA	SERVEANTE	Mão de Obra	H	0,6500000	24,43	15,87
			MO sem LS =>	LS =>	14,87	MO com LS =>	32,36
			Valor do BDI =>	8,83		Valor com BDI =>	42,38
	Código Banco	Descrição	Tipo	Und	Quant.	Valor Unit	Total
Composição	2477 ORSE	Rasgos em alvenaria para passagem de tubulação diâm 1 1/4" a 2"	Execução de Rasgos em Alvenaria e Concretos para Passagem de	m	1,0000000	12,50	12,50
Composição Auxiliar	10549 ORSE	Encargos Complementares - Servente	Provisórios	h	0,3500000	2,08	0,72
Composição Auxiliar	10554 ORSE	Encargos Complementares - Encanador	Provisórios	h	0,2000000	2,01	0,40
Insumo	00002896 SINAPI	ENCANADOR OU BOMBEIRO HIDRAULICO	Mão de Obra	H	0,2000000	28,04	5,60
Insumo	00006111 SINAPI	SERVEANTE DE OBRAS	Mão de Obra	H	0,3500000	16,53	5,78
			MO sem LS =>	LS =>	5,23	MO com LS =>	11,38
			Valor do BDI =>	3,29		Valor com BDI =>	15,79
	Código Banco	Descrição	Tipo	Und	Quant.	Valor Unit	Total
Composição	72 ORSE	Reatero manual de valas, com compactação utilizando sépo, sem controle do grau de compactação	Aterros / Reaterros / Compactações	m³	1,0000000	37,22	37,22
Composição Auxiliar	10549 ORSE	Encargos Complementares - Servente	Provisórios	h	2,0000000	2,08	4,16
Insumo	00006111 SINAPI	SERVEANTE DE OBRAS	Mão de Obra	H	2,0000000	16,53	33,06
			MO sem LS =>	LS =>	15,19	MO com LS =>	33,06
			Valor do BDI =>	9,80		Valor com BDI =>	47,02
	Código Banco	Descrição	Tipo	Und	Quant.	Valor Unit	Total
Composição	1908 ORSE	Reboco ou emboço externo, de parede, com argamassa traço 15 - 1:2:8 (cimento / cal / areia), espessura 2,0 cm	Argamassas	m²	1,0000000	35,86	35,86
Composição Auxiliar	3308 ORSE	Argamassa em volume - cimento, cal e areia traço 1:5 (1:2:8) - 1 saco cimento 50 kg / 2 sacos cal 20 kg / 8 padiolas de areia diâ 0,35 x 0,45 x 0,13 m - Confeção mecânica e transporte	Conversão InfoWO/Orca	m³	0,0200000	334,64	6,69
Composição Auxiliar	10549 ORSE	Encargos Complementares - Servente	Provisórios	h	0,6000000	2,08	1,24
Composição Auxiliar	10550 ORSE	Encargos Complementares - Pedreiro	Provisórios	h	0,6000000	2,00	1,20
Insumo	00004750 SINAPI	PEDREIRO	Mão de Obra	H	0,6000000	28,04	16,82
Insumo	00006111 SINAPI	SERVEANTE DE OBRAS	Mão de Obra	H	0,6000000	16,53	9,91
			MO sem LS =>	LS =>	15,16	MO com LS =>	28,05
			Valor do BDI =>	9,44		Valor com BDI =>	45,30
	Código Banco	Descrição	Tipo	Und	Quant.	Valor Unit	Total
Composição	2215 ORSE	Revestimento de piso ou parede com com pedra miracema, aplicada com argamassa industrializada ac-II, exclusive regularização de base	Pisos com Pedras	m²	1,0000000	60,62	60,62
Composição Auxiliar	3407 ORSE	Argamassa Industrializada AC-II, Votomassa ou similar	Argamassas	kg	5,5000000	0,67	3,68
Composição Auxiliar	10549 ORSE	Encargos Complementares - Servente	Provisórios	h	0,2000000	2,08	0,41

# Prefeitura Municipal de Macaúbas

Composição Auxiliar	10550	ORSE	Encargos Complementares - Pedreiro	Provisórios	h	0,6000000	2,00	1,20	
Insumo	1719	ORSE	Pedra miracema 11 x 23 e=3cm (tipo Granítica)	Material	m²	1,0500000	33,54	35,21	
Insumo	00004750	SINAPI	PEDREIRO	Mão de Obra	H	0,6000000	28,04	16,82	
Insumo	00006111	SINAPI	SERVEANTE DE OBRAS	Mão de Obra	H	0,2000000	16,53	3,30	
				MO sem LS =>	11,20	LS =>	9,52	MO com LS =>	20,72
				Valor do BDI =>	15,96			Valor com BDI =>	76,58
	<b>Código</b>	<b>Banco</b>	<b>Descrição</b>	<b>Tipo</b>	<b>Und</b>	<b>Quant.</b>	<b>Valor Unit</b>	<b>Total</b>	
Composição	91693	SINAPI	SERRA CIRCULAR DE BANCADA COM MOTOR ELÉTRICO POTÊNCIA DE 5HP, COM COIFA PARA DISCO 10" - CHI DIURNO, AF_08/2015	CHP		1,0000000	40,19	40,19	
Composição Auxiliar	91688	SINAPI	SERRA CIRCULAR DE BANCADA COM MOTOR ELÉTRICO POTÊNCIA DE 5HP, COM COIFA PARA DISCO 10" - DEPRECIAÇÃO, AF_08/2015	H		1,0000000	0,05	0,05	
Composição Auxiliar	91689	SINAPI	SERRA CIRCULAR DE BANCADA COM MOTOR ELÉTRICO POTÊNCIA DE 5HP, COM COIFA PARA DISCO 10" - JUROS, AF_08/2015	H		1,0000000	0,01	0,01	
Composição Auxiliar	88297	SINAPI	OPERADOR DE MÁQUINAS E EQUIPAMENTOS COM ENCARGOS COMPLEMENTARES	H		1,0000000	40,13	40,13	
				MO sem LS =>	19,54	LS =>	16,61	MO com LS =>	36,15
				Valor do BDI =>	10,58			Valor com BDI =>	50,77
	<b>Código</b>	<b>Banco</b>	<b>Descrição</b>	<b>Tipo</b>	<b>Und</b>	<b>Quant.</b>	<b>Valor Unit</b>	<b>Total</b>	
Composição	91692	SINAPI	SERRA CIRCULAR DE BANCADA COM MOTOR ELÉTRICO POTÊNCIA DE 5HP, COM COIFA PARA DISCO 10" - CHP DIURNO, AF_08/2015	CHP		1,0000000	42,19	42,19	
Composição Auxiliar	91688	SINAPI	SERRA CIRCULAR DE BANCADA COM MOTOR ELÉTRICO POTÊNCIA DE 5HP, COM COIFA PARA DISCO 10" - DEPRECIAÇÃO, AF_08/2015	H		1,0000000	0,05	0,05	
Composição Auxiliar	91689	SINAPI	SERRA CIRCULAR DE BANCADA COM MOTOR ELÉTRICO POTÊNCIA DE 5HP, COM COIFA PARA DISCO 10" - JUROS, AF_08/2015	H		1,0000000	0,01	0,01	
Composição Auxiliar	91690	SINAPI	SERRA CIRCULAR DE BANCADA COM MOTOR ELÉTRICO POTÊNCIA DE 5HP, COM COIFA PARA DISCO 10" - MANUTENÇÃO, AF_08/2015	H		1,0000000	0,04	0,04	
Composição Auxiliar	91691	SINAPI	SERRA CIRCULAR DE BANCADA COM MOTOR ELÉTRICO POTÊNCIA DE 5HP, COM COIFA PARA DISCO 10" - MATERIAIS NA OPERAÇÃO, AF_08/2015	H		1,0000000	1,96	1,96	
Composição Auxiliar	88297	SINAPI	OPERADOR DE MÁQUINAS E EQUIPAMENTOS COM ENCARGOS COMPLEMENTARES	H		1,0000000	40,13	40,13	
				MO sem LS =>	19,54	LS =>	16,61	MO com LS =>	36,15
				Valor do BDI =>	11,11			Valor com BDI =>	53,30
	<b>Código</b>	<b>Banco</b>	<b>Descrição</b>	<b>Tipo</b>	<b>Und</b>	<b>Quant.</b>	<b>Valor Unit</b>	<b>Total</b>	
Composição	91688	SINAPI	SERRA CIRCULAR DE BANCADA COM MOTOR ELÉTRICO POTÊNCIA DE 5HP, COM COIFA PARA DISCO 10" - DEPRECIAÇÃO, AF_08/2015	H		1,0000000	0,05	0,05	
Insumo	00014618	SINAPI	SERRA CIRCULAR DE BANCADA COM MOTOR ELÉTRICO, POTENCIA DE *1600* W, PARA DISCO DE DIAMETRO DE 10" (250 MM)	UN		0,0000720	801,97	0,05	
				MO sem LS =>	0,00	LS =>	0,00	MO com LS =>	0,00
				Valor do BDI =>	0,01			Valor com BDI =>	0,06
	<b>Código</b>	<b>Banco</b>	<b>Descrição</b>	<b>Tipo</b>	<b>Und</b>	<b>Quant.</b>	<b>Valor Unit</b>	<b>Total</b>	
Composição	91689	SINAPI	SERRA CIRCULAR DE BANCADA COM MOTOR ELÉTRICO POTÊNCIA DE 5HP, COM COIFA PARA DISCO 10" - JUROS, AF_08/2015	H		1,0000000	0,01	0,01	

# Prefeitura Municipal de Macaúbas

Insumo	00014618 SINAPI	SERRA CIRCULAR DE BANCADA COM MOTOR ELÉTRICO, POTENCIA DE *1600* W, PARA DISCO DE DIAMETRO DE 10" (250 MM)	Material	UN	0,0000144	801,97	0,01
		MO sem LS =>	0,00	LS =>	0,00	MO com LS =>	0,00
		Valor do BDI =>	0,00			Valor com BDI =>	0,01
	<b>Código Banco</b>	<b>Descrição</b>	<b>Tipo</b>	<b>Und</b>	<b>Quant.</b>	<b>Valor Unit</b>	<b>Total</b>
Composição	91690 SINAPI	SERRA CIRCULAR DE BANCADA COM MOTOR ELÉTRICO POTÊNCIA DE 5HP, COM COIFA PARA DISCO 10" - MANUTENÇÃO. AF_08/2015	CHOR - CUSTOS HORÁRIOS DE MÁQUINAS E EQUIPAMENTOS	H	1,0000000	0,04	0,04
Insumo	00014618 SINAPI	SERRA CIRCULAR DE BANCADA COM MOTOR ELÉTRICO, POTENCIA DE *1600* W, PARA DISCO DE DIAMETRO DE 10" (250 MM)	Material	UN	0,0000500	801,97	0,04
		MO sem LS =>	0,00	LS =>	0,00	MO com LS =>	0,00
		Valor do BDI =>	0,01			Valor com BDI =>	0,05
	<b>Código Banco</b>	<b>Descrição</b>	<b>Tipo</b>	<b>Und</b>	<b>Quant.</b>	<b>Valor Unit</b>	<b>Total</b>
Composição	91691 SINAPI	SERRA CIRCULAR DE BANCADA COM MOTOR ELÉTRICO POTÊNCIA DE 5HP, COM COIFA PARA DISCO 10" - MATERIAIS NA OPERAÇÃO. AF_08/2015	CHOR - CUSTOS HORÁRIOS DE MÁQUINAS E EQUIPAMENTOS	H	1,0000000	1,96	1,96
Insumo	00002705 SINAPI	ENERGIA ELÉTRICA ATE 2000 KWH INDUSTRIAL, SEM DEMANDA	Material	KW/H	3,1700000	0,62	1,96
		MO sem LS =>	0,00	LS =>	0,00	MO com LS =>	0,00
		Valor do BDI =>	0,51			Valor com BDI =>	2,47
	<b>Código Banco</b>	<b>Descrição</b>	<b>Tipo</b>	<b>Und</b>	<b>Quant.</b>	<b>Valor Unit</b>	<b>Total</b>
Composição	88316 SINAPI	SERVENTE COM ENCARGOS COMPLEMENTARES	SEDI - SERVIÇOS DIVERSOS	H	1,0000000	21,28	21,28
Composição Auxiliar	95378 SINAPI	CURSO DE CAPACITAÇÃO PARA SERVENTE (ENCARGOS COMPLEMENTARES) - HORISTA	SEDI - SERVIÇOS DIVERSOS	H	1,0000000	0,24	0,24
Insumo	00037370 SINAPI	ALIMENTAÇÃO - HORISTA (COLETADO CAIXA)	Outros	H	1,0000000	2,68	2,68
Insumo	00043491 SINAPI	EPI - FAMILIA SERVENTE - HORISTA (ENCARGOS COMPLEMENTARES - COLETADO CAIXA)	Equipamento	H	1,0000000	0,74	0,74
Insumo	00037372 SINAPI	EXAMES - HORISTA (COLETADO CAIXA)	Outros	H	1,0000000	0,26	0,26
Insumo	00043467 SINAPI	FERRAMENTAS - FAMILIA SERVENTE - HORISTA (ENCARGOS COMPLEMENTARES - COLETADO CAIXA)	Equipamento	H	1,0000000	0,28	0,28
Insumo	00037373 SINAPI	SEGURO - HORISTA (COLETADO CAIXA)	Taxas	H	1,0000000	0,05	0,05
Insumo	00006111 SINAPI	SERVENTE DE OBRAS	Mão de Obra	H	1,0000000	16,53	16,53
Insumo	00037371 SINAPI	TRANSPORTE - HORISTA (COLETADO CAIXA)	Serviços	H	1,0000000	0,50	0,50
		MO sem LS =>	9,06	LS =>	7,71	MO com LS =>	16,77
		Valor do BDI =>	5,60			Valor com BDI =>	26,88
	<b>Código Banco</b>	<b>Descrição</b>	<b>Tipo</b>	<b>Und</b>	<b>Quant.</b>	<b>Valor Unit</b>	<b>Total</b>
Composição	86883 SINAPI	SIFAO DO TIPO FLEXIVEL EM PVC 1 X 1.1/2 - FORNECIMENTO E INSTALACÃO. AF_12/2013	INHI - INSTALAÇÕES HIDROS SANITÁRIAS	UN	1,0000000	8,19	8,19
Composição Auxiliar	88267 SINAPI	ENCANADOR OU BOMBEIRO HIDRÁULICO COM ENCARGOS COMPLEMENTARES	SEDI - SERVIÇOS DIVERSOS	H	0,0845000	32,65	2,75
Composição Auxiliar	88316 SINAPI	SERVENTE COM ENCARGOS COMPLEMENTARES	SEDI - SERVIÇOS DIVERSOS	H	0,0266000	21,28	0,56
Insumo	00003146 SINAPI	FITA VEDA ROSCA EM ROLOS DE 18 MM X 10 M (L X C)	Material	UN	0,0332000	2,52	0,08
Insumo	00006148 SINAPI	SIFAO PLASTICO FLEXIVEL SAIDA VERTICAL PARA COLUNA LAVATORIO, 1 X 1.1/2"	Material	UN	1,0000000	4,80	4,80
		MO sem LS =>	1,53	LS =>	1,30	MO com LS =>	2,83

# Prefeitura Municipal de Macaúbas

		Valor do BDI =>	2,15	Valor com BDI =>	10,34		
Código	Banco	Descrição	Tipo	Und	Quant.	Valor Unit.	Total
Composição	86881 SINAPI	SIFÃO DO TIPO GARRAFA EM METAL CROMADO 1 X 1.1/2" - FORNECIMENTO E INSTALAÇÃO. AF_12/2013	INHI - INSTALAÇÕES HIDROSANITÁRIAS	UN	1,0000000	98,25	98,25
Composição Auxiliar	88267 SINAPI	ENCANADOR OU BOMBEIRO HIDRAULICO COM ENCARGOS COMPLEMENTARES	SEDI - SERVIÇOS DIVERSOS	H	0,2734000	32,65	8,92
Composição Auxiliar	88316 SINAPI	SERVENTE COM ENCARGOS COMPLEMENTARES	SEDI - SERVIÇOS DIVERSOS	H	0,0862000	21,28	1,83
Insumo	00003146 SINAPI	FITA VEDA ROSCA EM ROLOS DE 18 MM X 10 M (L X C)	Material	UN	0,0332000	2,52	0,08
Insumo	00006136 SINAPI	SIFAO EM METAL CROMADO PARA PIA OU LAVATORIO, 1 X 1.1/2"	Material	UN	1,0000000	87,42	87,42
				MO sem LS =>	4,97		9,19
				Valor do BDI =>	4,22	MO com LS =>	124,12
Código	Banco	Descrição	Tipo	Und	Quant.	Valor Unit.	Total
Composição	96463 SINAPI	SUPORTE ISOLADOR PARA CORDOALHA DE COBRE - FORNECIMENTO E INSTALAÇÃO. AF_12/2017	INEL - INSTALAÇÃO ELÉTRICA/ELETRIFICAÇÃO E	UN	1,0000000	23,52	23,52
Composição Auxiliar	88247 SINAPI	AUXILIAR DE ELETRICISTA COM ENCARGOS COMPLEMENTARES	SEDI - SERVIÇOS DIVERSOS	H	0,3164000	24,77	7,83
Composição Auxiliar	88264 SINAPI	ELETRICISTA COM ENCARGOS COMPLEMENTARES	SEDI - SERVIÇOS DIVERSOS	H	0,3164000	33,33	10,54
Insumo	00004356 SINAPI	PARAFUSO DE AÇO ZINCADO COM ROSCA SOBERBA, CABECA CHATA E FENDA SIMPLES, DIÂMETRO 4,8 MM, COMPRIMENTO 45 MM	Material	UN	2,0000000	0,09	0,18
Insumo	00007572 SINAPI	SUPORTE ISOLADOR REFORÇADO DIÂMETRO NOMINAL 5/16", COM ROSCA SOBERBA E BUCHA	Material	UN	1,0000000	4,97	4,97
				MO sem LS =>	8,37		15,48
				Valor do BDI =>	6,19	MO com LS =>	29,71
Código	Banco	Descrição	Tipo	Und	Quant.	Valor Unit.	Total
Composição	91946 SINAPI	SUPORTE PARAFUSADO COM PLACA DE ENCAIXE 4" X 2" MEDIO (1,30 M DO PISO) PARA PONTO ELÉTRICO - FORNECIMENTO E INSTALAÇÃO. AF_12/2015	INEL - INSTALAÇÃO ELÉTRICA/ELETRIFICAÇÃO E ILUMINAÇÃO EXTERNA	UN	1,0000000	6,61	6,61
Composição Auxiliar	88264 SINAPI	ELETRICISTA COM ENCARGOS COMPLEMENTARES	SEDI - SERVIÇOS DIVERSOS	H	0,1240000	33,33	4,13
Insumo	00038094 SINAPI	ESPELHO / PLACA DE 3 POSTOS 4" X 2", PARA INSTALACAO DE TOMADAS E INTERRUPTORES	Material	UN	1,0000000	1,63	1,63
Insumo	00038099 SINAPI	SUPORTE DE FIXAÇÃO PARA ESPELHO / PLACA 4" X 2", PARA 3 MODULOS, PARA INSTALACAO DE TOMADAS E INTERRUPTORES (SOMENTE SUPORTE)	Material	UN	1,0000000	0,85	0,85
				MO sem LS =>	1,92		3,56
				Valor do BDI =>	1,74	MO com LS =>	8,35
Código	Banco	Descrição	Tipo	Und	Quant.	Valor Unit.	Total
Composição	89395 SINAPI	TE, PVC, SOLDÁVEL, DN 25MM, INSTALADO EM RAMAL OU SUB-RAMAL DE ÁGUA - FORNECIMENTO E INSTALAÇÃO. AF_12/2014	INHI - INSTALAÇÕES HIDROSANITÁRIAS	UN	1,0000000	12,98	12,98
Composição Auxiliar	88248 SINAPI	AUXILIAR DE ENCANADOR OU BOMBEIRO HIDRAULICO COM ENCARGOS COMPLEMENTARES	SEDI - SERVIÇOS DIVERSOS	H	0,2000000	24,37	4,87
Composição Auxiliar	88267 SINAPI	ENCANADOR OU BOMBEIRO HIDRAULICO COM ENCARGOS COMPLEMENTARES	SEDI - SERVIÇOS DIVERSOS	H	0,2000000	32,65	6,53
Insumo	00000122 SINAPI	ADESIVO PLASTICO PARA PVC, FRASCO COM 850 GR	Material	UN	0,0110000	40,17	0,44
Insumo	00038383 SINAPI	LIXA D'AGUA EM FOLHA, GRAO 100	Material	UN	0,0750000	1,20	0,09
Insumo	00020083 SINAPI	SOLUCAO LIMPADORA PARA PVC, FRASCO COM 1000 CM3	Material	UN	0,0120000	34,89	0,41
Insumo	00007139 SINAPI	TE SOLDÁVEL, PVC, 90 GRAUS, 25 MM, PARA AGUA FRIA PREDIAL (NBR 5648)	Material	UN	1,0000000	0,64	0,64

# Prefeitura Municipal de Macaúbas

			MO sem LS =>	5,24	LS =>	4,45	MO com LS =>	9,69
			Valor do BDI =>	3,41			Valor com BDI =>	16,39
	<b>Código Banco</b>	<b>Descrição</b>	<b>Tipo</b>	<b>Und</b>	<b>Quant.</b>	<b>Valor Unit</b>	<b>Total</b>	
Composição	88323 SINAPI	TELHADISTA COM ENCARGOS COMPLEMENTARES	SEDI - SERVIÇOS DIVERSOS	H	1,0000000	34,91	34,91	
Composição Auxiliar	95385 SINAPI	CURSO DE CAPACITAÇÃO PARA TELHADISTA (ENCARGOS COMPLEMENTARES) - HORISTA	SEDI - SERVIÇOS DIVERSOS	H	1,0000000	0,23	0,23	
Insumo	00037370 SINAPI	ALIMENTACAO - HORISTA (COLETADO CAIXA)	Outros	H	1,0000000	2,68	2,68	
Insumo	00043483 SINAPI	EPI - FAMILIA CARPINTEIRO DE FORMAS - HORISTA (ENCARGOS COMPLEMENTARES - COLETADO CAIXA)	Equipamento	H	1,0000000	0,79	0,79	
Insumo	00037372 SINAPI	EXAMES - HORISTA (COLETADO CAIXA)	Outros	H	1,0000000	0,26	0,26	
Insumo	00043459 SINAPI	FERRAMENTAS - FAMILIA CARPINTEIRO DE FORMAS - HORISTA (ENCARGOS COMPLEMENTARES - COLETADO CAIXA)	Equipamento	H	1,0000000	0,25	0,25	
Insumo	00037373 SINAPI	SEGURO - HORISTA (COLETADO CAIXA)	Taxas	H	1,0000000	0,05	0,05	
Insumo	00012869 SINAPI	TELHADOR	Mão de Obra	H	1,0000000	30,15	30,15	
Insumo	00037371 SINAPI	TRANSPORTE - HORISTA (COLETADO CAIXA)	Serviços	H	1,0000000	0,50	0,50	
			MO sem LS =>	16,42	LS =>	13,96	MO com LS =>	30,38
			Valor do BDI =>	9,19			Valor com BDI =>	44,10
	<b>Código Banco</b>	<b>Descrição</b>	<b>Tipo</b>	<b>Und</b>	<b>Quant.</b>	<b>Valor Unit</b>	<b>Total</b>	
Composição	91996 SINAPI	TOMADA MÉDIA DE EMBUTIR (1 MÓDULO), 2P+T 10 A, INCLUINDO SUPORTE E PLACA - FORNECIMENTO E INSTALAÇÃO. AF_12/2015	INEL - INSTALAÇÃO ELÉTRICA/ELETRIFICAÇÃO E ILUMINAÇÃO EXTERNA	UN	1,0000000	28,86	28,86	
Composição Auxiliar	91946 SINAPI	SUPORTE PARAFUSADO COM PLACA DE ENCAIXE 4" X 2" MEDIO (1,30 M DO PISO) PARA PONTO ELÉTRICO - FORNECIMENTO E INSTALAÇÃO. AF_12/2015	INEL - INSTALAÇÃO ELÉTRICA/ELETRIFICAÇÃO E ILUMINAÇÃO EXTERNA	UN	1,0000000	6,61	6,61	
Composição Auxiliar	91994 SINAPI	TOMADA MÉDIA DE EMBUTIR (1 MÓDULO), 2P+T 10 A, SEM SUPORTE E SEM PLACA - FORNECIMENTO E INSTALAÇÃO. AF_12/2015	INEL - INSTALAÇÃO ELÉTRICA/ELETRIFICAÇÃO E ILUMINAÇÃO EXTERNA	UN	1,0000000	22,25	22,25	
			MO sem LS =>	10,07	LS =>	8,56	MO com LS =>	18,63
			Valor do BDI =>	7,60			Valor com BDI =>	36,46
	<b>Código Banco</b>	<b>Descrição</b>	<b>Tipo</b>	<b>Und</b>	<b>Quant.</b>	<b>Valor Unit</b>	<b>Total</b>	
Composição	91994 SINAPI	TOMADA MÉDIA DE EMBUTIR (1 MÓDULO), 2P+T 10 A, SEM SUPORTE E SEM PLACA - FORNECIMENTO E INSTALAÇÃO. AF_12/2015	INEL - INSTALAÇÃO ELÉTRICA/ELETRIFICAÇÃO E ILUMINAÇÃO EXTERNA	UN	1,0000000	22,25	22,25	
Composição Auxiliar	88247 SINAPI	AUXILIAR DE ELETRICISTA COM ENCARGOS COMPLEMENTARES	SEDI - SERVIÇOS DIVERSOS	H	0,3080000	24,77	7,62	
Composição Auxiliar	88264 SINAPI	ELETRICISTA COM ENCARGOS COMPLEMENTARES	SEDI - SERVIÇOS DIVERSOS	H	0,3080000	33,33	10,26	
Insumo	00038101 SINAPI	TOMADA 2P+T 10A, 250V (APENAS MÓDULO)	Material	UN	1,0000000	4,37	4,37	
			MO sem LS =>	8,15	LS =>	6,92	MO com LS =>	15,07
			Valor do BDI =>	5,86			Valor com BDI =>	28,11
	<b>Código Banco</b>	<b>Descrição</b>	<b>Tipo</b>	<b>Und</b>	<b>Quant.</b>	<b>Valor Unit</b>	<b>Total</b>	
Composição	89356 SINAPI	TUBO PVC SOLDÁVEL DN 25MM, INSTALADO EM RAMAL OU SUB-RAMAL DE ÁGUA - FORNECIMENTO E INSTALAÇÃO. AF_12/2014	INHI - INSTALAÇÕES HIDROSANITÁRIAS	M	1,0000000	23,20	23,20	
Composição Auxiliar	88248 SINAPI	AUXILIAR DE ENCANADOR OU BOMBEIRO HIDRÁULICO COM ENCARGOS COMPLEMENTARES	SEDI - SERVIÇOS DIVERSOS	H	0,3690000	24,37	8,99	
Composição Auxiliar	88267 SINAPI	ENCANADOR OU BOMBEIRO HIDRÁULICO COM ENCARGOS COMPLEMENTARES	SEDI - SERVIÇOS DIVERSOS	H	0,3690000	32,65	12,04	
Insumo	00038383 SINAPI	LIXA D'AGUA EM FOLHA, GRAO 100	Material	UN	0,1230000	1,20	0,14	

# Prefeitura Municipal de Macaúbas

Insumo	00009868 SINAPI	TUBO PVC, SOLDAVEL, DN 25 MM, AGUA FRIA (NBR-5648)	Material	M	1,0610000	1,92	2,03
			MO sem LS =>	LS =>	8,22	MO com LS =>	17,88
			Valor do BDI =>			Valor com BDI =>	29,31
<b>Composição</b>	<b>Código Banco</b>	<b>Descrição</b>	<b>Tipo</b>	<b>Und</b>	<b>Quant.</b>	<b>Valor Unit</b>	<b>Total</b>
	2487 ORSE	Transporte manual de argamassas e concretos, até 60m		m³	1,0000000	57,68	57,68
<b>Composição Auxiliar</b>	10549 ORSE	Encargos Complementares - Servente		h	3,1000000	2,08	6,44
<b>Insumo</b>	00006111 SINAPI	SERVENTE DE OBRAS		H	3,1000000	16,53	51,24
			MO sem LS =>	LS =>	23,54	MO com LS =>	51,24
			Valor do BDI =>			Valor com BDI =>	72,87
<b>Composição</b>	<b>Código Banco</b>	<b>Descrição</b>	<b>Tipo</b>	<b>Und</b>	<b>Quant.</b>	<b>Valor Unit</b>	<b>Total</b>
	90587 SINAPI	VIBRADOR DE IMERSÃO, DIÂMETRO DE PONTEIRA 45MM, MOTOR ELÉTRICO TRIFÁSICO POTÊNCIA DE 2 CV - CHI DIURNO. AF_06/2015		CHI	1,0000000	0,24	0,24
<b>Composição Auxiliar</b>	90582 SINAPI	VIBRADOR DE IMERSÃO, DIÂMETRO DE PONTEIRA 45MM, MOTOR ELÉTRICO TRIFÁSICO POTÊNCIA DE 2 CV - DEPRECIACÃO. AF_06/2015		H	1,0000000	0,22	0,22
<b>Composição Auxiliar</b>	90583 SINAPI	VIBRADOR DE IMERSÃO, DIÂMETRO DE PONTEIRA 45MM, MOTOR ELÉTRICO TRIFÁSICO POTÊNCIA DE 2 CV - JUROS. AF_06/2015		H	1,0000000	0,02	0,02
			MO sem LS =>	LS =>	0,00	MO com LS =>	0,00
			Valor do BDI =>			Valor com BDI =>	0,30
<b>Composição</b>	<b>Código Banco</b>	<b>Descrição</b>	<b>Tipo</b>	<b>Und</b>	<b>Quant.</b>	<b>Valor Unit</b>	<b>Total</b>
	90586 SINAPI	VIBRADOR DE IMERSÃO, DIÂMETRO DE PONTEIRA 45MM, MOTOR ELÉTRICO TRIFÁSICO POTÊNCIA DE 2 CV - CHP DIURNO. AF_06/2015		CHP	1,0000000	1,18	1,18
<b>Composição Auxiliar</b>	90582 SINAPI	VIBRADOR DE IMERSÃO, DIÂMETRO DE PONTEIRA 45MM, MOTOR ELÉTRICO TRIFÁSICO POTÊNCIA DE 2 CV - DEPRECIACÃO. AF_06/2015		H	1,0000000	0,22	0,22
<b>Composição Auxiliar</b>	90583 SINAPI	VIBRADOR DE IMERSÃO, DIÂMETRO DE PONTEIRA 45MM, MOTOR ELÉTRICO TRIFÁSICO POTÊNCIA DE 2 CV - JUROS. AF_06/2015		H	1,0000000	0,02	0,02
<b>Composição Auxiliar</b>	90584 SINAPI	VIBRADOR DE IMERSÃO, DIÂMETRO DE PONTEIRA 45MM, MOTOR ELÉTRICO TRIFÁSICO POTÊNCIA DE 2 CV - MANUTENÇÃO. AF_06/2015		H	1,0000000	0,17	0,17
<b>Composição Auxiliar</b>	90585 SINAPI	VIBRADOR DE IMERSÃO, DIÂMETRO DE PONTEIRA 45MM, MOTOR ELÉTRICO TRIFÁSICO POTÊNCIA DE 2 CV - MATERIAIS NA OPERAÇÃO. AF_06/2015		H	1,0000000	0,77	0,77
			MO sem LS =>	LS =>	0,00	MO com LS =>	0,00
			Valor do BDI =>			Valor com BDI =>	1,49
<b>Composição</b>	<b>Código Banco</b>	<b>Descrição</b>	<b>Tipo</b>	<b>Und</b>	<b>Quant.</b>	<b>Valor Unit</b>	<b>Total</b>
	90582 SINAPI	VIBRADOR DE IMERSÃO, DIÂMETRO DE PONTEIRA 45MM, MOTOR ELÉTRICO TRIFÁSICO POTÊNCIA DE 2 CV - DEPRECIACÃO. AF_06/2015		H	1,0000000	0,22	0,22
<b>Insumo</b>	00013896 SINAPI	VIBRADOR DE IMERSAO, DIAMETRO DA PONTEIRA DE *45* MM, COM MOTOR ELÉTRICO TRIFÁSICO DE 2 HP (2 CV)	Equipamento	UN	0,0001280	1,785,59	0,22
			MO sem LS =>	LS =>	0,00	MO com LS =>	0,00
			Valor do BDI =>			Valor com BDI =>	0,27
<b>Composição</b>	<b>Código Banco</b>	<b>Descrição</b>	<b>Tipo</b>	<b>Und</b>	<b>Quant.</b>	<b>Valor Unit</b>	<b>Total</b>
	90583 SINAPI	VIBRADOR DE IMERSÃO, DIÂMETRO DE PONTEIRA 45MM, MOTOR ELÉTRICO TRIFÁSICO POTÊNCIA DE 2 CV - JUROS. AF_06/2015		H	1,0000000	0,02	0,02

# Prefeitura Municipal de Macaúbas

Insumo	00013896 SINAPI	VIBRADOR DE IMERSAO, DIAMETRO DA PONTEIRA DE *45* MM, COM MOTOR ELETRICO TRIFASICO DE 2 HP (2 CV)	Equipamento	UN	0,0000151	1.785,59	0,02
			MO sem LS =>	LS =>	0,00	MO com LS =>	0,00
			Valor do BDI =>			Valor com BDI =>	0,02
	<b>Código Banco</b>	<b>Descrição</b>	<b>Tipo</b>	<b>Und</b>	<b>Quant.</b>	<b>Valor Unit</b>	<b>Total</b>
Composição	90584 SINAPI	VIBRADOR DE IMERSÃO, DIÂMETRO DE PONTEIRA 45MM, MOTOR ELÉTRICO TRIFÁSICO POTÊNCIA DE 2 CV - MANUTENÇÃO, AF_06/2015	CHOR - CUSTOS HORÁRIOS DE MÁQUINAS E EQUIPAMENTOS	H	1,0000000	0,17	0,17
Insumo	00013896 SINAPI	VIBRADOR DE IMERSAO, DIAMETRO DA PONTEIRA DE *45* MM, COM MOTOR ELETRICO TRIFASICO DE 2 HP (2 CV)	Equipamento	UN	0,0001000	1.785,59	0,17
			MO sem LS =>	LS =>	0,00	MO com LS =>	0,00
			Valor do BDI =>			Valor com BDI =>	0,21
	<b>Código Banco</b>	<b>Descrição</b>	<b>Tipo</b>	<b>Und</b>	<b>Quant.</b>	<b>Valor Unit</b>	<b>Total</b>
Composição	90585 SINAPI	VIBRADOR DE IMERSAO, DIAMETRO DE PONTEIRA 45MM, MOTOR ELÉTRICO TRIFÁSICO POTÊNCIA DE 2 CV - MATERIAIS NA OPERAÇÃO, AF_06/2015	CHOR - CUSTOS HORÁRIOS DE MÁQUINAS E EQUIPAMENTOS	H	1,0000000	0,77	0,77
Insumo	00002705 SINAPI	ENERGIA ELÉTRICA ATE 2000 KWH INDUSTRIAL, SEM DEMANDA	Material	KW/H	1,2500000	0,62	0,77
			MO sem LS =>	LS =>	0,00	MO com LS =>	0,00
			Valor do BDI =>			Valor com BDI =>	0,97
	<b>Código Banco</b>	<b>Descrição</b>	<b>Tipo</b>	<b>Und</b>	<b>Quant.</b>	<b>Valor Unit</b>	<b>Total</b>
Composição	88325 SINAPI	VIDRACEIRO COM ENCARGOS COMPLEMENTARES	SEDI - SERVIÇOS DIVERSOS	H	1,0000000	23,96	23,96
Composição Auxiliar	95387 SINAPI	CURSO DE CAPACITAÇÃO PARA VIDRACEIRO (ENCARGOS COMPLEMENTARES) - HORISTA	SEDI - SERVIÇOS DIVERSOS	H	1,0000000	0,19	0,19
Insumo	00037370 SINAPI	ALIMENTAÇÃO - HORISTA (COLETADO CAIXA)	Outros	H	1,0000000	2,68	2,68
Insumo	00043489 SINAPI	EPI - FAMÍLIA PEDREIRO - HORISTA (ENCARGOS COMPLEMENTARES - COLETADO CAIXA)	Equipamento	H	1,0000000	0,70	0,70
Insumo	00037372 SINAPI	EXAMES - HORISTA (COLETADO CAIXA)	Outros	H	1,0000000	0,26	0,26
Insumo	00043465 SINAPI	FERRAMENTAS - FAMÍLIA PEDREIRO - HORISTA (ENCARGOS COMPLEMENTARES - COLETADO CAIXA)	Equipamento	H	1,0000000	0,36	0,36
Insumo	00037373 SINAPI	SEGURO - HORISTA (COLETADO CAIXA)	Taxas	H	1,0000000	0,05	0,05
Insumo	00037371 SINAPI	TRANSPORTE - HORISTA (COLETADO CAIXA)	Serviços	H	1,0000000	0,50	0,50
Insumo	00010489 SINAPI	VIDRACEIRO	Mão de Obra	H	1,0000000	19,22	19,22
			MO sem LS =>	LS =>	8,92	MO com LS =>	19,41
			Valor do BDI =>			Valor com BDI =>	30,27
	<b>Código Banco</b>	<b>Descrição</b>	<b>Tipo</b>	<b>Und</b>	<b>Quant.</b>	<b>Valor Unit</b>	<b>Total</b>
Composição	86877 SINAPI	VALVULA EM METAL CROMADO 1.1/2" X 1.1/2" PARA TANQUE OU LAVATÓRIO, COM OU SEM LADRÃO - FORNECIMENTO E INSTALAÇÃO, AF_12/2013	INHI - INSTALAÇÕES HIDROSANITÁRIAS	UN	1,0000000	20,89	20,89
Composição Auxiliar	88267 SINAPI	ENCANADOR OU BOMBEIRO HIDRAULICO COM ENCARGOS COMPLEMENTARES	SEDI - SERVIÇOS DIVERSOS	H	0,1740000	32,65	5,68
Composição Auxiliar	88316 SINAPI	SERVENTE COM ENCARGOS COMPLEMENTARES	SEDI - SERVIÇOS DIVERSOS	H	0,0548000	21,28	1,16
Insumo	00003146 SINAPI	FITA VEDA ROSCA EM ROLOS DE 18 MM X 10 M (L X C)	Material	UN	0,0480000	2,52	0,12
Insumo	00037568 SINAPI	VALVULA EM METAL CROMADO PARA TANQUE, 1.1/2" SEM LADRÃO	Material	UN	1,0000000	13,93	13,93
			MO sem LS =>	LS =>	3,16	MO com LS =>	5,84
			Valor do BDI =>			Valor com BDI =>	26,39



# Prefeitura Municipal de Macaúbas

	Código Banco	Descrição	Tipo	Und	Quant.	Valor Unit	Total
Composição	86879 SINAPI	VALVULA EM PLÁSTICO 1" PARA PIA, TANQUE OU LAVATÓRIO, COM OU SEM LADRÃO - FORNECIMENTO E INSTALAÇÃO. AF_12/2013	INHI - INSTALAÇÕES HIDROSANITÁRIAS	UN	1,0000000	6,65	6,65
Composição Auxiliar	88267 SINAPI	ENCANADOR OU BOMBEIRO HIDRAULICO COM ENCARGOS COMPLEMENTARES	SEDI - SERVIÇOS DIVERSOS	H	0,1232000	32,65	4,02
Composição Auxiliar	88316 SINAPI	SERVENTE COM ENCARGOS COMPLEMENTARES	SEDI - SERVIÇOS DIVERSOS	H	0,0388000	21,28	0,82
Insumo	00003146 SINAPI	FITA VEDA ROSCA EM ROLOS DE 18 MM X 10 M (L X C)	Material	UN	0,0332000	2,52	0,08
Insumo	00006153 SINAPI	VALVULA EM PLASTICO BRANCO PARA TANQUE OU LAVATORIO 1", SEM UNHO E SEM LADRAO	Material	UN	1,0000000	1,73	1,73
				MO sem LS =>	2,24	LS =>	4,14
				Valor do BDI =>	1,75	Valor com BDI =>	8,40
				<b>Total sem BDI</b>			<b>663.373,42</b>
				<b>Total do BDI</b>			<b>172.002,24</b>
				<b>Total Geral</b>			<b>825.375,66</b>

Macaúbas, 16 de Setembro de 2020

1 - Esta planilha orçamentária refere-se ao projeto executivo de reforma e ampliação da Escola Municipal do Povoado de Lagoas Clara - Macaúbas/Ba. Os quantitativos são estimados com o objetivo de estabelecer um valor de referência. Considera-se projeto executivo aquele cuja elaboração se dá ao final do estabelecimento das fundações adequadas ao solo do local onde o projeto será edificado, bem como outros ajustes que se fizerem necessários.

\_\_\_\_\_  
 Arilton Carlos Régio de Magalhães  
 Responsável Técnico  
 Crea - 42372

# Prefeitura Municipal de Macaúbas

**Encargos**  
Desonerado:  
Horista: 85,00%  
Mensalista: 47,74%

**B.D.I.**  
26,34%

**Bancos**  
SINAPI - 08/2020 - Bahia  
SICRO3 - 01/2020 - Bahia  
ORSE - 06/2020 - Sergipe  
SEINFRA - 026 - Ceará

**PREFEITURA MUNICIPAL DE MACAÚBAS**  
Rua Dr. Vital Soares, 268 - 1º Andar - Cep: 46.500-000  
Macaúbas - Bahia - Fone (77) 3473-1461  
CNPJ: 13.762.461/0001-05



Projeto de Reforma e Ampliação do Colégio Municipal de Lagoa Clara

## Cronograma Físico e Financeiro

Item	Descrição	Total Por Etapa	30 DIAS	60 DIAS	90 DIAS	120 DIAS	150 DIAS	180 DIAS
1	MÓDULO GLOBAL - ORNAMENTOS UTILIDADES E PAISAGISMO	100,00%	28,52%	23,36%	12,83%	16,50%	9,40%	9,40%
1.1	SERVIÇOS PRELIMINARES	133.054,68	37.944,17	31.077,80	17.068,24	21.958,04	12.503,21	12.503,21
		100,00%	100,00%					
		1.976,58	1.976,58					
1.2	BANCOS E CANTEIROS DE PROTEÇÃO DE ÁRVORES	100,00%	20,00%	20,00%	20,00%	20,00%	10,00%	10,00%
		17.106,27	3.421,25	3.421,25	3.421,25	3.421,25	1.710,63	1.710,63
1.3	MASTRO TRIPLO COM BASE	100,00%	20,00%	20,00%	20,00%	20,00%	10,00%	10,00%
		1.778,17	355,63	355,63	355,63	355,63	177,82	177,82
1.4	ESCADAS	100,00%	20,00%	20,00%	20,00%	20,00%	10,00%	10,00%
		7.762,12	1.552,42	1.552,42	1.552,42	1.552,42	776,21	776,21
1.5	RAMPA (2 Unidades - Entrada principal e lateral)	100,00%	20,00%	20,00%	20,00%	20,00%	10,00%	10,00%
		9.796,71	1.959,34	1.959,34	1.959,34	1.959,34	979,67	979,67
1.6	CAIXA DE AREIA	100,00%	50,00%	50,00%				
		28.019,11	14.009,56	14.009,56				
1.7	MURO	100,00%	30,00%	20,00%	20,00%	30,00%		
		27.076,22	8.122,87	5.415,24	5.415,24	8.122,87		
1.8	PASSARELAS COBERTAS (2 Unidades)	100,00%	30,00%	20,00%	20,00%	30,00%		
		16.787,11	5.027,13	3.351,42	3.351,42	5.027,13		
1.9	PISO TÁTIL	100,00%	30,00%	20,00%	20,00%	30,00%		
		5.064,62	1.519,39	1.012,92	1.012,92	1.519,39		
1.10	SISTEMA DE PROTEÇÃO CONTRA DESCARGAS ATMOSFÉRICAS (SPDA) - GERAL	100,00%						
		17.717,77						
2	ÁREA EXISTENTE - REFORMA	100,00%	3,11%	0,16%	14,58%	14,84%	30,92%	36,40%
		381.530,84	11.859,18	595,88	55.613,21	56.622,47	117.975,36	138.864,74
2.1	DEMOLIÇÃO E RETIRADAS	100,00%	100,00%					
		11.859,18	11.859,18					
2.2	SISTEMA DE VEDAÇÃO VERTICAL INTERNO E EXTERNO (PAREDES - REFORMA)	100,00%			10,00%	30,00%	30,00%	30,00%
		5.046,30			504,63	1.513,89	1.513,89	1.513,89
2.3	SISTEMAS DE COBERTURA - REFORMA	100,00%			25,00%	25,00%	25,00%	25,00%
		46.956,80			11.739,20	11.739,20	11.739,20	11.739,20
2.4	ESQUADRIAS - REFORMA	100,00%					50,00%	50,00%
		66.684,86					33.342,43	33.342,43
2.5	REVESTIMENTOS INTERNOS E EXTERNOS	100,00%			20,00%	20,00%	30,00%	30,00%
		49.142,40			9.828,48	9.828,48	14.742,72	14.742,72

# Prefeitura Municipal de Macaúbas

2.6	SISTEMAS DE PISOS INTERNOS E EXTERNOS (PAVIMENTAÇÃO)	100,00%	100,00%	25,00%	25,00%	25,00%	25,00%	25,00%	25,00%
		70.699,54	17.674,89	17.674,89	17.674,89	17.674,89	17.674,89	17.674,89	17.674,89
2.7	PINTURA	100,00%				50,00%	50,00%	50,00%	50,00%
		52.674,55				26.337,28	26.337,28	26.337,28	26.337,28
2.8	INSTALAÇÕES HIDRÁULICAS	100,00%		20,00%	20,00%	30,00%	30,00%	30,00%	30,00%
		6.326,89		1.265,38	1.265,38	1.898,07	1.898,07	1.898,07	1.898,07
2.9	INSTALAÇÕES SANITÁRIAS	100,00%	10,00%	20,00%	20,00%	30,00%	30,00%	20,00%	20,00%
		5.958,78	595,88	1.191,76	1.191,76	1.787,63	1.787,63	1.191,76	1.191,76
2.10	LOUÇAS, METAIS E ACESSÓRIOS	100,00%						100,00%	100,00%
		6.665,07						6.665,07	6.665,07
2.12	SISTEMA DE PROTEÇÃO CONTRA INCÊNDIO	100,00%						100,00%	100,00%
		1.996,24						1.996,24	1.996,24
2.13	INSTALAÇÕES ELÉTRICAS 220V	100,00%		30,00%	30,00%	20,00%	20,00%	20,00%	20,00%
		44.696,28		13.408,88	13.408,88	8.939,26	8.939,26	8.939,26	8.939,26
2.14	SERVIÇOS FINAIS	100,00%						100,00%	100,00%
		12.823,95						12.823,95	12.823,95
3	ÁREA A EXECUTAR - AMPLIAÇÃO GERAL	100,00%	3,74%	17,06%	18,83%	27,34%	27,34%	27,94%	27,94%
		199.344,82	7.453,90	34.007,74	37.543,71	54.500,85	54.500,85	55.699,58	55.699,58
3.1	SERVIÇOS PRELIMINARES	100,00%	100,00%						
		1.187,22	1.187,22						
3.2	MOVIMENTO DE TERRAS PARA FUNDAMENTOS	100,00%	80,00%	20,00%	20,00%				
		3.342,78	2.674,22	668,56	668,56				
3.3	FUNDAMENTOS - AMPLIAÇÃO GERAL	100,00%	30,00%	20,00%	20,00%				
		11.974,84	3.592,45	2.394,97	2.394,97				
3.4	SUPERESTRUTURA	100,00%	20,00%	30,00%	30,00%	20,00%	20,00%		
		11.215,63	2.243,13	3.364,69	3.364,69	2.243,13	2.243,13		
3.5	SISTEMA DE VEDAÇÃO VERTICAL INTERNO E EXTERNO (PAREDES)	100,00%		10,00%	30,00%	30,00%	30,00%		
		30.374,52		3.037,45	9.112,36	9.112,36	9.112,36		
3.6	ESQUADRIAS	100,00%						50,00%	50,00%
		9.224,27						4.612,14	4.612,14
3.7	SISTEMAS DE COBERTURA	100,00%		25,00%	25,00%	25,00%	25,00%		
		28.704,56		7.176,14	7.176,14	7.176,14	7.176,14		
3.8	IMPERMEABILIZAÇÃO	100,00%	80,00%	20,00%	20,00%				
		719,83	575,86	143,97	143,97				
3.9	REVESTIMENTOS INTERNOS E EXTERNOS	100,00%		20,00%	20,00%	30,00%	30,00%		
		34.938,12		6.987,62	6.987,62	10.481,44	10.481,44		
3.10	SISTEMAS DE PISOS INTERNOS E EXTERNOS (PAVIMENTAÇÃO)	100,00%		25,00%	25,00%	25,00%	25,00%		
		20.607,44		5.151,86	5.151,86	5.151,86	5.151,86		
3.11	PINTURA	100,00%						50,00%	50,00%
		20.829,75						10.414,88	10.414,88
3.12	INSTALAÇÕES HIDRÁULICAS	100,00%		20,00%	20,00%	30,00%	30,00%		
		2.208,48		441,70	441,70	662,54	662,54		
3.13	INSTALAÇÕES SANITÁRIAS	100,00%	10,00%	20,00%	20,00%	30,00%	30,00%		
		6.640,87	664,09	1.328,17	1.328,17	1.992,26	1.992,26		

# Prefeitura Municipal de Macaúbas

3.14	LOUÇAS, METAIS E ACESSÓRIOS	100,00%	2.377,51							100,00%	2.377,51
3.15	SISTEMA DE PROTEÇÃO CONTRA INCÊNDIO -	100,00%	1.267,50							100,00%	1.267,50
3.16	INSTALAÇÕES ELÉTRICAS 220V	100,00%	13.270,56	30,00%	3.981,17	20,00%	2.654,11	30,00%	3.981,17	20,00%	2.654,11
3.17	SERVIÇOS FINAIS	100,00%	460,94							100,00%	460,94
4	ÁREA EXISTENTE DO ANEXO - REFORMA	100,00%	111.445,32	11,49%	12.801,03	9,07%	10.109,40	16,27%	18.135,89	24,39%	27.181,43
4.1	DEMOLIÇÃO E RETIRADAS	100,00%	3.268,29								
4.2	SISTEMAS DE COBERTURA - REFORMA	100,00%	11.449,42	25,00%	2.862,36	25,00%	2.862,36	25,00%	2.862,36	25,00%	2.862,36
4.3	ESQUADRIAS - REFORMA	100,00%	18.738,55	10,00%	1.873,86	30,00%	5.621,57	30,00%	5.621,57	30,00%	5.621,57
4.4	REVESTIMENTOS INTERNOS E EXTERNOS	100,00%	10.392,08	20,00%	2.078,42	20,00%	2.078,42	20,00%	2.078,42	20,00%	2.078,42
4.5	SISTEMAS DE PISOS INTERNOS E EXTERNOS (PAVIMENTAÇÃO)	100,00%	13.251,88	20,00%	2.650,38	20,00%	2.650,38	20,00%	2.650,38	20,00%	2.650,38
4.6	PINTURA	100,00%	9.376,87	30,00%	2.813,06	40,00%	3.750,75	30,00%	2.813,06	30,00%	2.813,06
4.7	INSTALAÇÕES HIDRÁULICAS	100,00%	1.935,27	20,00%	387,05	387,05		20,00%	387,05	387,05	
4.8	INSTALAÇÕES SANITÁRIAS	100,00%	4.110,57	10,00%	411,06	822,11		20,00%	822,11	20,00%	822,11
4.9	LOUÇAS, METAIS E ACESSÓRIOS	100,00%	3.005,96								
4.10	INSTALAÇÕES ELÉTRICAS 220V	100,00%	8.307,22	30,00%	2.492,17	2.492,17		30,00%	2.492,17	2.492,17	
4.11	MURO	100,00%	24.847,75	30,00%	7.454,33	20,00%	4.969,55	30,00%	7.454,33	30,00%	7.454,33
4.12	SERVIÇOS FINAIS	100,00%	2.761,46								
Porcentagem				8,49%	6,29%	15,12%	17,36%	24,89%			
Custo				70.058,28	51.922,13	124.825,08	143.305,65	205.418,07			
Porcentagem Acumulado				8,49%	14,78%	29,9%	47,26%	72,15%			
Custo Acumulado				70.058,28	121.980,41	246.805,49	390.111,14	595.529,21			

Macaúbas, 16 de Setembro de 2020

Arlilton Carlos Régio de Magalhães  
Responsável Técnico  
Crea - 42372

# Prefeitura Municipal de Macaúbas

		<b>DETALHAMENTO DO CÁLCULO DO BDI</b>			Grau de Sigilo		
Nº TC/CR		PROPONENTE / TOMADOR PREFEITURA MUNICIPAL DE MACAÚBAS					
OBJETO Projeto de Reforma e Ampliação do Colégio Municipal de Lagoa Clara						ART:	
TIPO DE OBRA DO EMPREENDIMENTO Construção e Reforma de Edifícios						DESONERAÇÃO Sim	
Conforme legislação tributária municipal, definir estimativa de percentual da base de cálculo para o ISS:						40,00%	
Sobre a base de cálculo, definir a respectiva alíquota do ISS (entre 2% e 5%):						4,00%	
Itens	Siglas	% Adotado	Situação	Intervalo de admissibilidade			
				1º Quartil	Médio	3º Quartil	
Administração Central	AC	3,90%	-	3,00%	4,00%	5,50%	
Seguro e Garantia	SG	0,84%	-	0,80%	0,80%	1,00%	
Risco	R	1,08%	-	0,97%	1,27%	1,27%	
Despesas Financeiras	DF	1,23%	-	0,59%	1,23%	1,39%	
Lucro	L	6,44%	-	6,16%	7,40%	8,96%	
Tributos (impostos COFINS 3%, e PIS 0,65%)	CP	3,65%	-	3,65%	3,65%	3,65%	
Tributos (ISS, variável de acordo com o município)	ISS	1,60%	-	0,00%	2,50%	5,00%	
Tributos (Contribuição Previdenciária - 0% ou 4,5%, conforme Lei 12.844/2013 - Desoneração)	CPRB	4,50%	OK	0,00%	4,50%	4,50%	
BDI SEM desoneração (Fórmula Acórdão TCU)	BDI PAD	20,34%	OK	18,70%	22,12%	25,00%	
<b>BDI COM desoneração</b>	<b>BDI DES</b>	<b>26,34%</b>	<b>OK</b>				
Os valores de BDI foram calculados com o emprego da fórmula:							
$BDI.DES = \frac{(1+AC+S+R+G)*(1+DF)*(1+L)}{(1-CP-ISS-CRPB)} - 1$							
Declaro para os devidos fins que, conforme legislação tributária municipal, a base de cálculo para Construção e Reforma de Edifícios, é de 40%, com a respectiva alíquota de 4%.							
Observações:							
Local: MACAÚBAS-BAHIA						Data: 16 de setembro de 2020	
Responsável Técnico <b>Nome:</b> ARILTON C. REGO DE MAGALHÃES <b>Título:</b> ENGENHEIRO CIVIL <b>CREA/CAU:</b> 42372				Responsável Tomador <b>Nome:</b> PREFEITO MUNICIPAL <b>Cargo:</b> AMÉLIO COSTA JÚNIOR			

# Prefeitura Municipal de Macaúbas

SINAPI - Composição de Encargos Sociais



BAHIA

VIGÊNCIA A PARTIR DE 11/2019 ATÉ 12/2019

ENCARGOS SOCIAIS SOBRE A MÃO DE OBRA					
CÓDIGO	DESCRIÇÃO	COM DESONERAÇÃO		SEM DESONERAÇÃO	
		HORISTA %	MENSALISTA %	HORISTA %	MENSALISTA %
<b>GRUPO A</b>					
A1	INSS	0,00%	0,00%	20,00%	20,00%
A2	SESI	1,50%	1,50%	1,50%	1,50%
A3	SENAI	1,00%	1,00%	1,00%	1,00%
A4	INCRA	0,20%	0,20%	0,20%	0,20%
A5	SEBRAE	0,60%	0,60%	0,60%	0,60%
A6	Salário Educação	2,50%	2,50%	2,50%	2,50%
A7	Seguro Contra Acidentes de Trabalho	3,00%	3,00%	3,00%	3,00%
A8	FGTS	8,00%	8,00%	8,00%	8,00%
A9	SECONCI	0,00%	0,00%	0,00%	0,00%
<b>A</b>	<b>Total</b>	<b>16,80%</b>	<b>16,80%</b>	<b>36,80%</b>	<b>36,80%</b>
<b>GRUPO B</b>					
B1	Repouso Semanal Remunerado	17,97%	Não incide	17,97%	Não incide
B2	Feriados	3,97%	Não incide	3,97%	Não incide
B3	Auxílio - Enfermidade	0,90%	0,69%	0,90%	0,69%
B4	13º Salário	10,84%	8,33%	10,84%	8,33%
B5	Licença Paternidade	0,07%	0,06%	0,07%	0,06%
B6	Faltas Justificadas	0,72%	0,56%	0,72%	0,56%
B7	Dias de Chuvas	2,01%	Não incide	2,01%	Não incide
B8	Auxílio Acidente de Trabalho	0,11%	0,09%	0,11%	0,09%
B9	Férias Gozadas	8,26%	6,35%	8,26%	6,35%
B10	Salário Maternidade	0,03%	0,03%	0,03%	0,03%
<b>B</b>	<b>Total</b>	<b>44,88%</b>	<b>16,11%</b>	<b>44,88%</b>	<b>16,11%</b>
<b>GRUPO C</b>					
C1	Aviso Prévio Indenizado	5,00%	3,84%	5,00%	3,84%
C2	Aviso Prévio Trabalhado	0,12%	0,09%	0,12%	0,09%
C3	Férias Indenizadas	5,05%	3,88%	5,05%	3,88%
C4	Depósito Rescisão Sem Justa Causa	4,77%	3,67%	4,77%	3,67%
C5	Indenização Adicional	0,42%	0,32%	0,42%	0,32%
<b>C</b>	<b>Total</b>	<b>15,36%</b>	<b>11,80%</b>	<b>15,36%</b>	<b>11,80%</b>
<b>GRUPO D</b>					
D1	Reincidência de Grupo A sobre Grupo B	7,54%	2,71%	16,52%	5,93%
D2	Reincidência de Grupo A sobre Aviso Prévio Trabalhado e Reincidência do FGTS sobre Aviso Prévio Indenizado	0,42%	0,32%	0,44%	0,34%
<b>D</b>	<b>Total</b>	<b>7,96%</b>	<b>3,03%</b>	<b>16,96%</b>	<b>6,27%</b>
<b>TOTAL(A+B+C+D)</b>		<b>85,00%</b>	<b>47,74%</b>	<b>114,00%</b>	<b>70,98%</b>

Fonte: Informação Dias de Chuva – INMET

Macaúbas, Agosto de 2020

# Prefeitura Municipal de Macaúbas

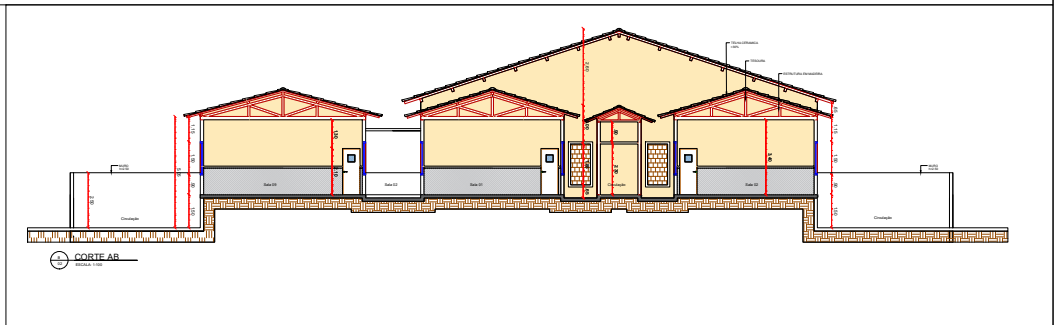
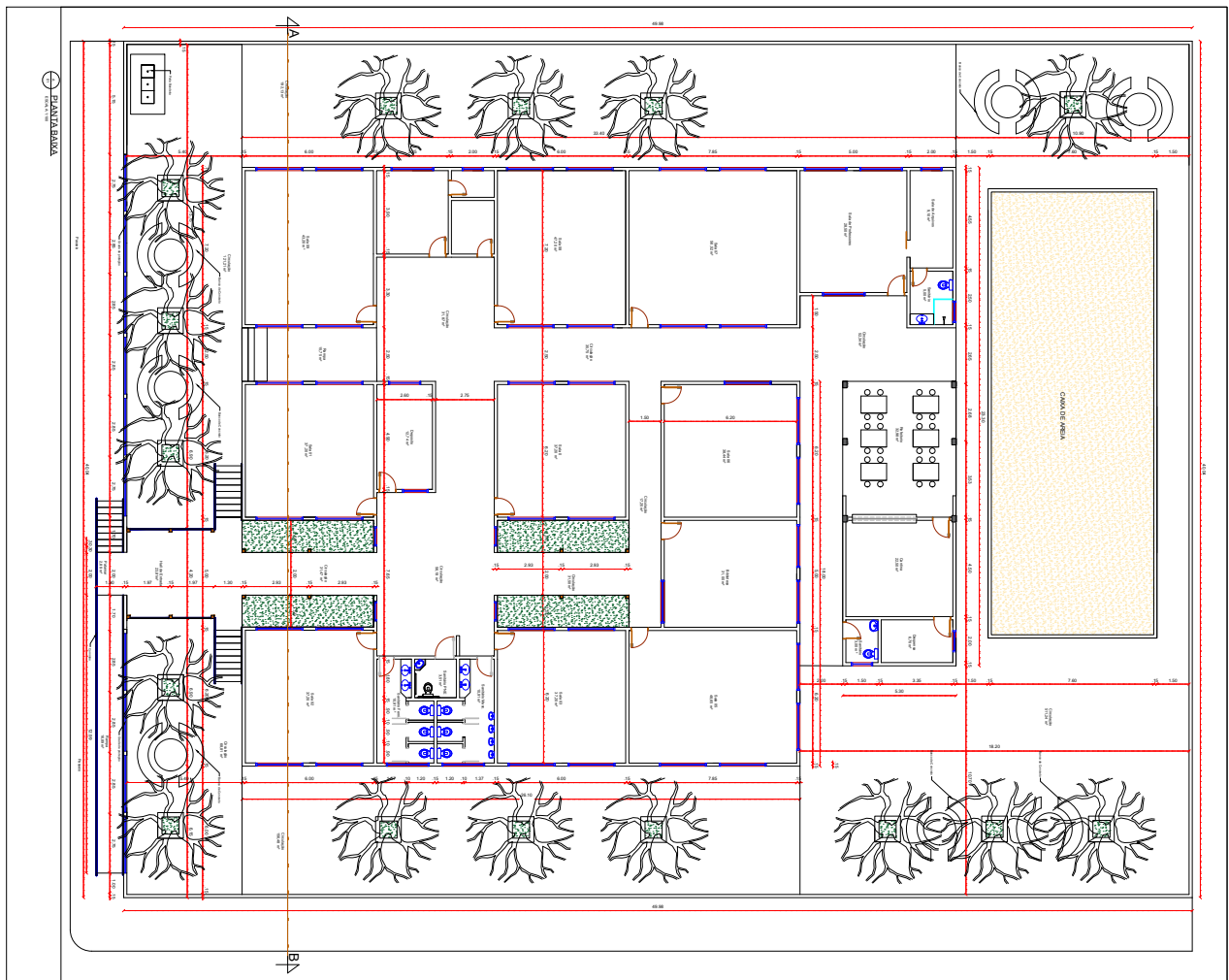

	PROPOSTA DE PROJETO	PROPOSTA DE PROJETO	PROPOSTA DE PROJETO
	PROPOSTA DE PROJETO	PROPOSTA DE PROJETO	PROPOSTA DE PROJETO
PROPOSTA DE PROJETO	PROPOSTA DE PROJETO	PROPOSTA DE PROJETO	PROPOSTA DE PROJETO
PROPOSTA DE PROJETO	PROPOSTA DE PROJETO	PROPOSTA DE PROJETO	PROPOSTA DE PROJETO
PROPOSTA DE PROJETO	PROPOSTA DE PROJETO	PROPOSTA DE PROJETO	PROPOSTA DE PROJETO
PROPOSTA DE PROJETO	PROPOSTA DE PROJETO	PROPOSTA DE PROJETO	PROPOSTA DE PROJETO
PROPOSTA DE PROJETO	PROPOSTA DE PROJETO	PROPOSTA DE PROJETO	PROPOSTA DE PROJETO
PROPOSTA DE PROJETO	PROPOSTA DE PROJETO	PROPOSTA DE PROJETO	PROPOSTA DE PROJETO
PROPOSTA DE PROJETO	PROPOSTA DE PROJETO	PROPOSTA DE PROJETO	PROPOSTA DE PROJETO
PROPOSTA DE PROJETO	PROPOSTA DE PROJETO	PROPOSTA DE PROJETO	PROPOSTA DE PROJETO

ESCALA: 1/100



# Prefeitura Municipal de Macaúbas

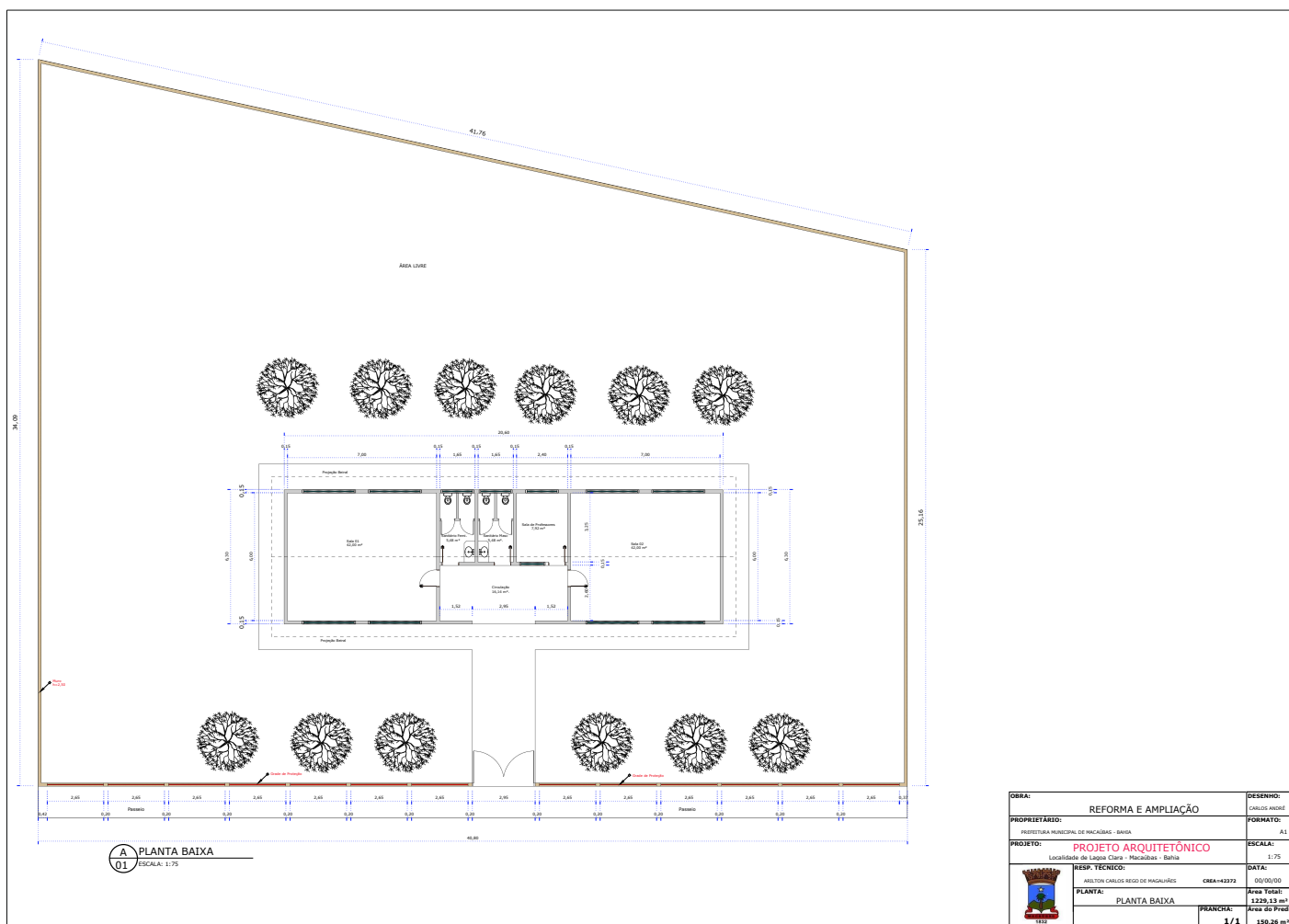

Rua Dr. Vital Soares 1º Andar | 268 | Centro | Macaúbas-Ba

[pmmacaubas.ba.ipmbrasil.org.br](http://pmmacaubas.ba.ipmbrasil.org.br)

Este documento foi assinado digitalmente por SERASA Experian  
645F97FE2365E6BC8EF4A2DCAA0615C5

# Prefeitura Municipal de Macaúbas

Página 1/1



Anotação de Responsabilidade Técnica - ART  
Lei nº 6.496, de 7 de dezembro de 1977

**CREA-BA**

**ART OBRA / SERVIÇO**  
**Nº BA20200276301**

Conselho Regional de Engenharia e Agronomia da Bahia

INICIAL

**1. Responsável Técnico**

**ARILTON CARLOS REGO DE MAGALHAES**  
Título profissional: ENGENHEIRO CIVIL

RNP: 0500711844  
Registro: 42372/D BA

**2. Dados do Contrato**

Contratante: PREFEITURA MUNICIPAL DE MACAUBAS  
RUA RUA DR. VITAL SOARES  
Complemento: PRIMEIRO ANDAR  
Cidade: Macaúbas

Bairro: CENTRO  
UF: BA

CPF/CNPJ: 13.782.461/0001-05  
Nº: 268  
CEP: 46500000

Contrato: 10/2020  
Valor: R\$ 3.000,00  
Ação Institucional: NENHUMA - NAO OPTANTE

Celebrado em: 20/03/2020  
Tipo de contratante: Pessoa Jurídica de Direito Público

**3. Dados da Obra/Serviço**

DISTRITO DESTRITO DE LAGOA CLARA

Complemento: terreno  
Cidade: macaubas

Bairro: RURAL  
UF: BA

Nº: s/n  
CEP: 46500000

Data de Início: 20/03/2020  
Previsão de término: 28/12/2020

Coordenadas Geográficas: 0, 0

Finalidade: Escolar

Código: Não Especificado

Proprietário: PREFEITURA MUNICIPAL DE MACAUBAS

CPF/CNPJ: 13.782.461/0001-05

**4. Atividade Técnica**

12 - Execução

	Quantidade	Unidade
320 - Projeto Arquitetônico > CONSTRUÇÃO CIVIL - CONSTRUÇÃO > EDIFICAÇÕES ESPECÍFICAS > #101 - ESCOLA	1.334,83	m2
24 - Projeto > ELÉTRICA - ELETRICIDADE GÁS E OUTROS > UTILIZAÇÃO DE ENERGIA ELETTRICA > #319 - INST.ELETR.EM BAIXA TENSÃO P/FINS RESID./COMERC.	1.334,83	m2
24 - Projeto > CONSTRUÇÃO CIVIL - ÁGUA, ESGOTO, ATIVIDADES DE GESTÃO DE RESÍDUOS E DESCONTAMINAÇÃO > SANEAMENTO > #71 - REDE DE AGUA	1.334,83	m2
24 - Projeto > CONSTRUÇÃO CIVIL - ÁGUA, ESGOTO, ATIVIDADES DE GESTÃO DE RESÍDUOS E DESCONTAMINAÇÃO > SANEAMENTO > #72 - REDE DE ESGOTO	1.334,83	m2
90 - Elaboração de Orçamento > CONSTRUÇÃO CIVIL - CONSTRUÇÃO > EDIFICAÇÕES ESPECÍFICAS > #101 - ESCOLA	1.334,83	m2
122 - Fiscalização de Serviço Técnico > CONSTRUÇÃO CIVIL - CONSTRUÇÃO > EDIFICAÇÕES ESPECÍFICAS > #101 - ESCOLA	1.334,83	m2

Após a conclusão das atividades técnicas o profissional deverá proceder a baixa desta ART

**5. Observações**

REFORMA E AMPLIACAO DA ESCOLA MUNICIPAL LAUDELINO BATISTA NOBRE -LACOA CLARA

**6. Declarações**

- Declaro que estou cumprindo as regras de acessibilidade previstas nas normas técnicas da ABNT, na legislação específica e no decreto n. 5296/2004.

**7. Entidade de Classe**

SENGE - SINDICATO DOS ENGENHEIROS DA BAHIA

**8. Assinaturas**

Declaro serem verdadeiras as informações acima

Local \_\_\_\_\_ de \_\_\_\_\_ de \_\_\_\_\_  
data

Arilton Rego

Engenheiro Civil - Crea-Ba 42372  
ARILTON CARLOS REGO DE MAGALHAES - CPF: 273.264.205-30

Jakeline Regina Silva  
PREFEITURA MUNICIPAL DE MACAUBAS, CPF: 13.782.461/0001-05

**9. Informações**

\* A ART é válida somente quando quitada, mediante apresentação do comprovante do pagamento ou conferência no site do Crea.

**10. Valor**

Valor da ART: R\$ 88,78 Registrada em: 23/03/2020 Valor pago: R\$ 88,78 Nosso Número: 51499032

A autenticidade desta ART pode ser verificada em: <http://crea-ba.sitac.com.br/publico/>, com a chave: 32yZ0  
Impresso em: 26/08/2020 às 11:55:25 por: , ip: 143.208.208.62

www.crea-ba.org.br crea-ba@crea-ba.org.br  
Tel: (71) 3453-8990 Fax: (71) 3453-8989



# Prefeitura Municipal de Macaúbas



## PREFEITURA MUNICIPAL DE MACAÚBAS

Rua Dr. Vital Soares, 268 - 1º Andar – CEP: 46.500-000

Macaúbas – Bahia - Fone (77) 3473-1461

CNPJ: 13.782.461/0001-05

### NOTA TÉCNICA

Referente aos projetos de Reforma e Ampliação do Colégio Municipal do Distrito de Lagoa Clara no Município de Macaúbas/BA.

Em vista da necessidade de esclarecer aspectos técnicos essenciais para o regular andamento do processo de licitação, o setor de engenharia desta Prefeitura vem emitir a presente nota com intuito de indicar o regime de execução indireta; indicar o rol de documentos necessários à título de qualificação técnica no processo de licitação; e noticiar fato omissivo quanto ao desconto efetivado no orçamento dos serviços;

#### Do regime de execução indireta da obra

Inicialmente, venho indicar que o processo de contratação e execução da obra ora discutida seja efetivada pelo regime de empreitada por preço unitário, nos termos do artigo 6º, inciso VIII, alínea “b”, da Lei nº 8.666/1993, posto que a obra é conceituada como linear, existindo possibilidade de ocorrer oscilação de média/grande monta nos quantitativos dos serviços orçados.

#### Da necessidade (ou não) da exigência e atestado de capacidade técnica profissional e/ou operacional

Em vista da omissão nos documentos constantes do referido projeto, considerando os limites de exigência de requisitos de qualificação técnica transcritos no artigo 30 da Lei nº 8.666/1993 e o disposto no artigo 37, inciso XXI, da Constituição Federal, “somente permitirá as exigências de qualificação técnica e econômica indispensáveis à garantia do cumprimento das obrigações”, analisando a complexidade técnica e operacional da obra contemplada no referido projeto venho julgar como pertinente a exigência, tão somente, dos seguintes requisitos de qualificação técnica:

- a) Registro ou inscrição da EMPRESA LICITANTE no CREA (Conselho Regional de Engenharia e Agronomia) e/ou CAU (Conselho de Arquitetura e Urbanismo), conforme as áreas de atuação previstas no Projeto Básico.
- b) Registro ou inscrição do RESPONSÁVEL TÉCNICO no CREA (Conselho Regional de Engenharia e Agronomia) e/ou CAU (Conselho de Arquitetura

# Prefeitura Municipal de Macaúbas



## PREFEITURA MUNICIPAL DE MACAÚBAS

Rua Dr. Vital Soares, 268 - 1º Andar – CEP: 46.500-000

Macaúbas – Bahia - Fone (77) 3473-1461

CNPJ: 13.782.461/0001-05

e Urbanismo): Engenheiro Civil, Arquiteto e/ou profissional equivalente.

- c) Os responsáveis técnicos e/ou membros da equipe técnica acima elencados deverão pertencer ao quadro permanente da empresa licitante, na data prevista para entrega da proposta, entendendo-se como tal, para fins deste certame, o sócio que comprove seu vínculo por intermédio de contrato social/estatuto social; o administrador ou o diretor; o empregado devidamente registrado em Carteira de Trabalho e Previdência Social; e o prestador de serviços com contrato escrito firmado com o licitante, ou com declaração de compromisso de vinculação contratual futura, caso o licitante se sagre vencedor do certame. No decorrer da execução da obra, os profissionais de que trata este subitem poderão ser substituídos, nos termos do artigo 30, §10, da Lei nº 8.666, de 1993, por profissionais de experiência equivalente ou superior, desde que a substituição seja aprovada pela Administração.
- a. A licitante deve apresentar relação dos componentes da equipe técnica indicada para execução do objeto desta licitação, bem como a qualificação de cada um dos seus membros, observando à **equipe técnica mínima**, um engenheiro civil, arquiteto ou profissional equivalente para figurar como RESPONSÁVEL TÉCNICO; e um encarregado de obra.
- b. A qualificação da equipe técnica, especialmente com relação aos profissionais técnicos engenheiros/arquitetos, deverá ser feita com apresentação da Certidão de Acervo Técnico – CAT, de cada um dos seus membros, acompanhado de declaração do profissional autorizando a empresa a incluí-lo na equipe, firmada com data posterior à publicação do Edital.
- d) ATESTADO DE VISTORIA assinado pelo servidor técnico responsável desta Prefeitura ou DECLARAÇÃO firmada pelo licitante que tem conhecimento de todas as informações e das condições dos locais que serão executados os serviços objeto desta licitação.

### Do desconto no orçamento do projeto

Diante da realidade local, preços praticados na região para obras/serviços de engenharia, notadamente os derivados das últimas contratações de obras efetivas por este ente público municipal, com a satisfatória/regular execução dos serviços, com o intuito de aproximar o preço referencial máximo à realidade de mercado, torna-se fundamental noticiar que foi aplicado um desconto linear na planilha orçamentária do presente projeto de 15% (quinze por cento) derivado do valor extraído da base de preços (SINAPI e outros).

# Prefeitura Municipal de Macaúbas



## PREFEITURA MUNICIPAL DE MACAÚBAS

Rua Dr. Vital Soares, 268 - 1º Andar – CEP: 46.500-000

Macaúbas – Bahia - Fone (77) 3473-1461

CNPJ: 13.782.461/0001-05

Macaúbas, 16 de setembro de 2020.

**ARILTON RÊGO CARLOS DE MAGALHÃES**

Engenheiro Civil

CREA BA 42.372

# Prefeitura Municipal de Macaúbas



## PREFEITURA MUNICIPAL DE MACAÚBAS

Rua Dr. Vital Soares, 577 - 1º Andar - CEP:46500-000  
Macaúbas - Bahia - Fone:(77) 3473-1461  
CNPJ: 13.782.461/0001-05

### REFORMA E AMPLIAÇÃO DO COLÉGIO MUNICIPAL DE LAGOA CLARA REGISTRO FOTOGRÁFICO - ANTES DOS SERVIÇOS





# Prefeitura Municipal de Macaúbas



## PREFEITURA MUNICIPAL DE MACAÚBAS

Rua Dr. Vital Soares, 577 - 1º Andar - CEP:46500-000  
Macaúbas - Bahia - Fone:(77) 3473-1461  
CNPJ: 13.782.461/0001-05



Macaúbas, 16 de março de 2020

**Arlton Carlos Rêgo de Magalhães**  
Eng. Civil CREA-BA 42372

2