

# Prefeitura Municipal de Macaúbas

Rdc Presencial

1 Geométrico - Drenagem  
1 : 1000

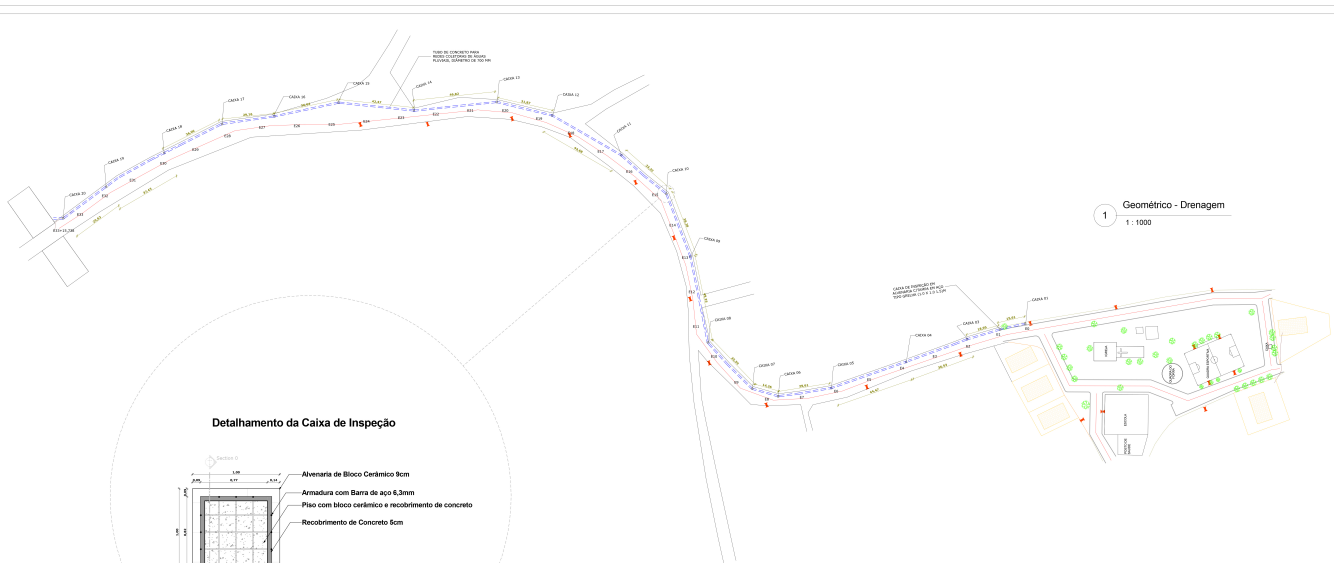

Detalhamento da Caixa de Inspeção

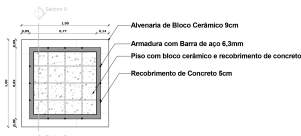

Tampa da Caixa de Inspeção

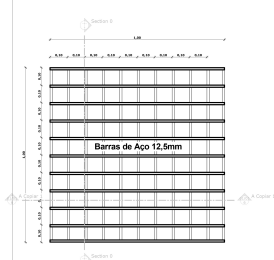

Corte

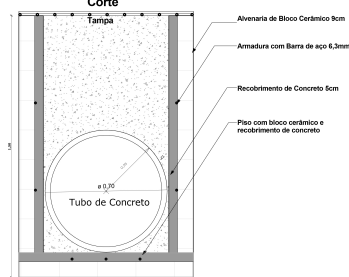

Mezetas de 70 Ø

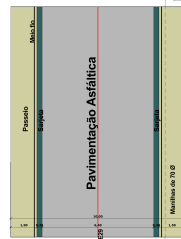

4 DETALHES DE ATERRO E CONTENÇÃO  
1 : 100

Espaço Reservado para Orgão Fiscalizador:

Proprietário: Prefeitura Municipal de Macaúbas  
Responsável Técnico: Luiz Henrique Sant'Ana Figueredo  
PROJETO DE PAVIMENTAÇÃO ASFÁLTICA E DRENAGEM  
Geométrico - Drenagem  
Endereço: Ruas da Comunidade Peixe - Macaúbas - Bahia

Escala: 1:1000  
Data: Dezembro de 2019  
Área = 3.817,80m<sup>2</sup>  
ART: BA20200285111  
Desenho: Vinícius Bartolomeu

# Prefeitura Municipal de Macaúbas

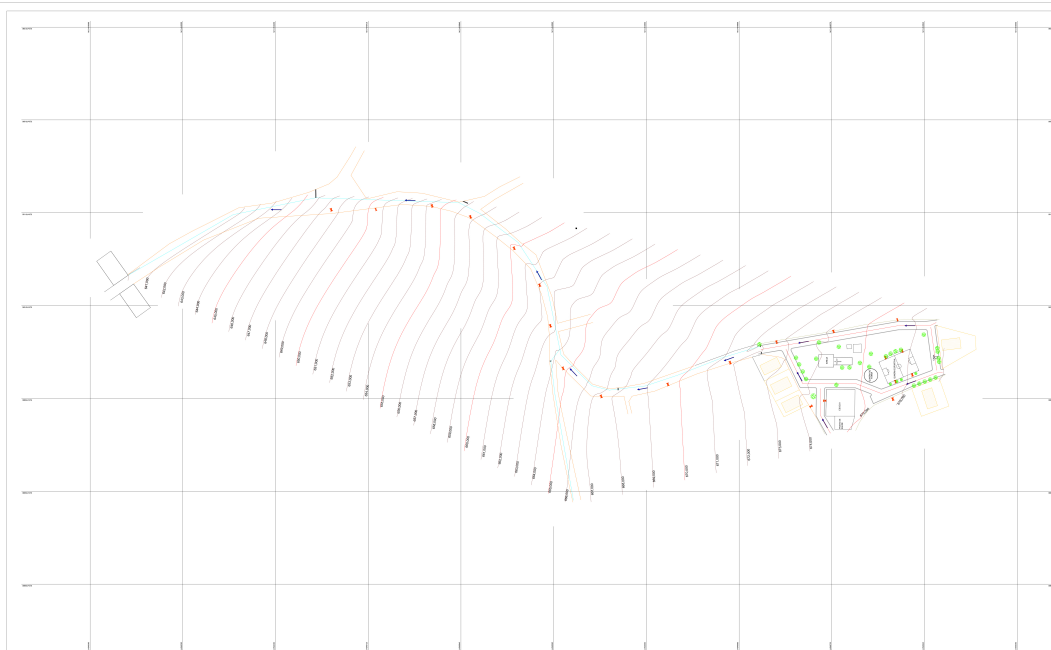

- 
- Sentido de fluxo de água pluvial
- Rua a pavimentar - largura variável
- Rua Existente com pav.asfáltica
- Rua encascalhadas
- Poste de Baixa tensão
- Árvore

Planimétrico - Completo  
1:1500

Perfil Longitudinal estrada do Peixe

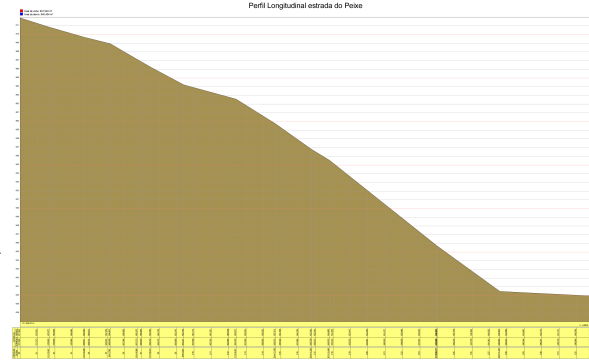

### LOCALIZAÇÃO

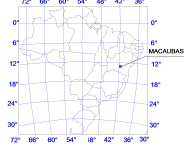

### CONVENÇÃO

- Curva de nível Equidistância
- Casa
- Poste
- Mão Fio
- Árvore
- Pavimentação
- PV
- FOSSA

Espaço Reservado para Órgão Fiscalizador:

Proprietário: Prefeitura Municipal de Macaúbas

Responsável Técnico: Luiz Henrique Sant'Ana Figueiredo CREA 48.539

**PROJETO DE PAVIMENTAÇÃO ASFÁLTICA E DRENAGEM**

**Planimétrico - Drenagem**

Proprietário: Prefeitura Municipal de Macaúbas

Endereço: Ruas da Comunidade Peixe - Macaúbas - Bahia

Prancha: Escala: 1:700

**02/02** Data: Dezembro de 2019

Área = 3.817,80m<sup>2</sup>

ART: BA20200285111

Desenho: Vinícius Bartolomeu

# Prefeitura Municipal de Macaúbas

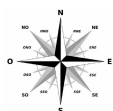

1 Planta de Localização  
1 : 9000

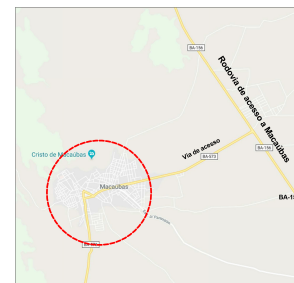

**QUADRO DE DIMENSÕES**

Logradouro	Largura (m)	Comprimento (m)	Área (m²)	Mão Fria (m²)	Sarjeta (30x10) (m²)	Passoço (1,15x0,90) (m²)
Rua "A"	7,00	153,76	897,48	395,32	80,39	244,73
Rua "B"	7,00	197,91	1.385,37	519,02	87,99	429,94
Rua "C"	7,00	27,89	205,23	19,16	22,11	19,98
Rua "D"	7,00	49,22	344,54	65,44	24,08	120,47
<b>TOTAL (m²)</b>	7,00	388,78	2.832,62	1.019,94	222,67	1.085,12

Espaço Reservado para Órgão Fiscalizador:

Proprietário: Prefeitura Municipal de Macaúbas  
 Responsável Técnico: Luiz Henrique Sant'Ana Figueiredo  
 Engenheiro Civil - CREA 48.539/0  
 Inscrição Profissional em Engenharia - F000448  
 CREA 48-539

**PROJETO DE PAVIMENTAÇÃO ASFÁLTICA E DRENAGEM**

**Planta de Localização**

Proprietário: Prefeitura Municipal de Macaúbas  
 Endereço: Ruas da Comunidade Peixe - Macaúbas - Bahia

Prancha: Escala: 1:9000  
**01/05**  
 Data: Dezembro de 2019  
 Área = 3.817,80m²  
**ART: BA20200285111**  
 Desenho: Vinícius Bartolomeu

# Prefeitura Municipal de Macaúbas

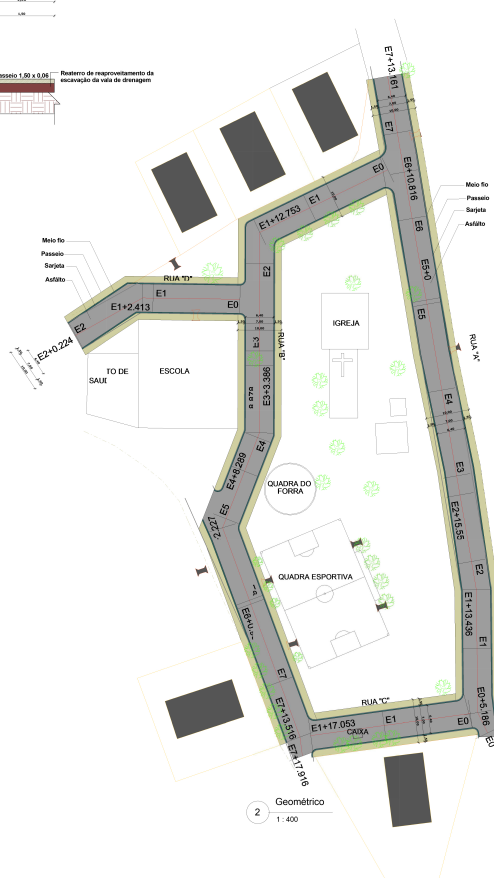
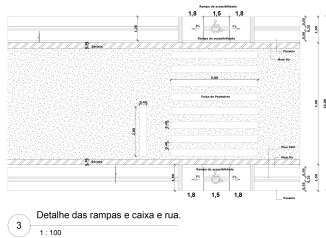
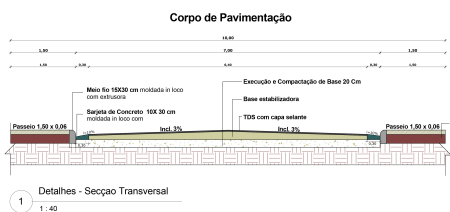

- Rua a pavimentar - largura variável
- Rua Existente com pav.asfáltica
- Rua escancelhada
- Passeio em Concreto - largura 1,50m
- Sarjeta em concreto
- Poste de Baixa tensão
- Rampa de acessibilidade para deficientes
- Setas de sentido de fluxo dos veículos
- Faixa para travessia de pedestre

**QUADRO DE DIMENSÕES**

Logradouro	Largura	Comprimento	Asfalto	Meio Fio	Sarjeta - 30x10	Passeio - 1,5x1,50
Rua "A"	7,00	153,35	987,45	355,32	89,29	424,73
Rua "B"	7,00	157,91	1.021,37	343,92	87,93	424,94
Rua "C"	7,00	37,00	220,45	74,15	25,11	120,89
Rua "D"	7,00	45,20	289,67	85,44	24,09	125,47
<b>Total Geral</b>	<b>7,00</b>	<b>388,34</b>	<b>2.598,94</b>	<b>798,86</b>	<b>222,42</b>	<b>1.096,23</b>

Espaço Reservado para Órgão Fiscalizador:

Proprietário: Prefeitura Municipal de Macaúbas

Responsável Técnico: Luiz Henrique Sant'Ana Figueiredo CREA 48.539

**PROJETO DE PAVIMENTAÇÃO ASFÁLTICA E DRENAGEM**

Geométrico

Proprietário: Prefeitura Municipal de Macaúbas

Endereço: Ruas da Comunidade Peixe - Macaúbas - Bahia

Prancha: Escala: 1:400

**02/05** Data: Dezembro de 2019

Área = 3.817,80m<sup>2</sup>

ART: BA20200285111

Desenho: Vinícius Bartolomeu