

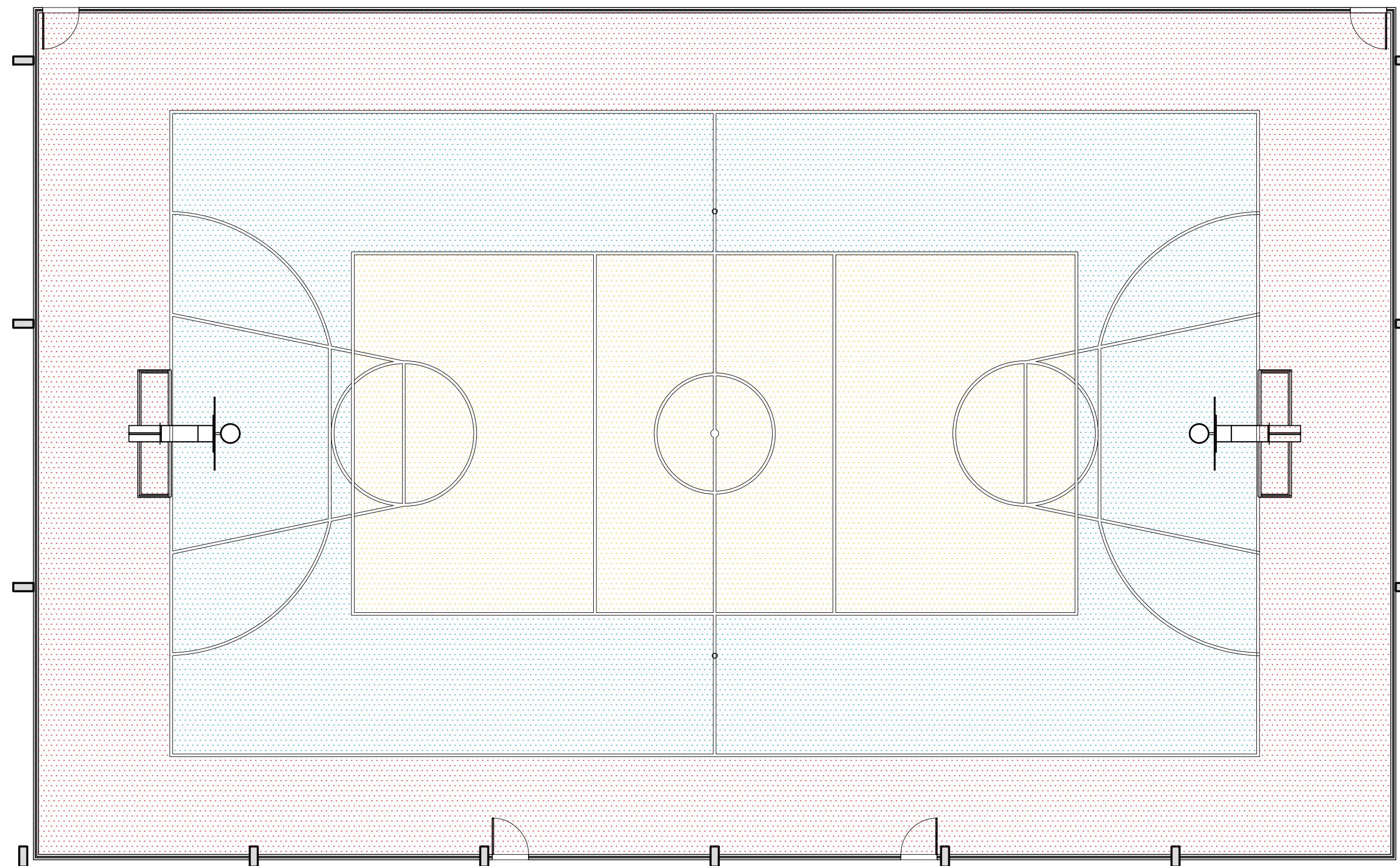



CORTE AB
ESCALA: 1/75



PLANTA BAIXA - LAYOUT DE PISO
ESCALA: 1/100

LEGENDA

-  PINTURA DE PISO, TINTA EPOXI, NA COR AZUL (258,42 m²).
-  PINTURA DE PISO, TINTA EPOXI, NA COR LARANJA (147,57 m²).
-  PINTURA DE PISO, TINTA EPOXI, NA COR VERMELHA (265,53 m²).

NOTAS SOBRE A PINTURA DA ÁREA DE JOGO

- 1 - TODA A PINTURA ANTIGA DA ÁREA DE PISO DA QUADRA DEVERÁ SER REMOVIDA. A SUPERFÍCIE DEVERÁ ESTAR LIMPA E LIVRE DE POEIRA OU GORDURA.
- 2 - TODAS AS TRINCAS E ÁREAS DANIFICADAS DO PISO DEVERÃO SER REPARADAS, MANTENDO-SE O NIVELAMENTO. DEVE-SE OBSERVAR AS DISPOSIÇÕES DAS JUNTAS DE DILATAÇÃO DO PISO DE CONCRETO E A INTEGRIDADE DAS MESMAS.
- 3 - A APLICAÇÃO DA PINTURA NO PISO SOMENTE DEVERÁ SER FEITA APÓS A MONTAGEM DA ESTRUTURA DA COBERTURA, INCLUSIVE COM A COLOCAÇÃO DAS TELHAS.
- 4 - O PISO DEVERÁ SER PREPARADO COM UMA CAMADA SELADORA DE PRIME EPOXI, COM ENDURECEDOR DE CURA LENTA, PARA QUE ELE PENETRE MELHOR NO PISO DE CONCRETO. EM SEGUIDA DEVERÁ SER APLICADA A PINTURA EPOXI, EM DUAS DEMÃOS, OBSERVANDO-SE O TEMPO DE CURA INDICADO PELO FABRICANTE.
- 5 - AS FAIXAS EXTERNAS DA ÁREA DE JOGO E A FAIXA CENTRAL DEVERÃO SER PINTADAS NA COR AMARELA; AS FAIXAS INTERNAS DEVERÃO SER PINTADAS NA COR BRANCA. PARA AMBAS, TINTA EPOXI.



PREFEITURA MUNICIPAL DE SANTO AMARO
SEINFRA - SECRETARIA MUNICIPAL
DE INFRAESTRUTURA
E DESENVOLVIMENTO URBANO

OBRA: CONSTRUÇÃO DE COBERTURA E REFORMA DA
QUADRA POLIESPORTIVA E VESTIÁRIO DO
COLÉGIO MUNICIPAL JOÃO CÂNCIO

ENDEREÇO:
RODOVIA BR-420, SÍTIO CAMAÇARI,
SANTO AMARO/BA

ASSUNTO:

DETALHES - EQUIPAMENTOS QUADRA

RESP. TÉCNICO:
MARCUS VINICIUS DIAS
(ARQUITETO CAU/BA A34034-0)
GESTOR:
ALESSANDRA GOMES

CORRESP. TÉCNICO:

FOLHA

ESCALA

05

INDICADA