

FACHADA FRONTAL
ESCALA 1/75

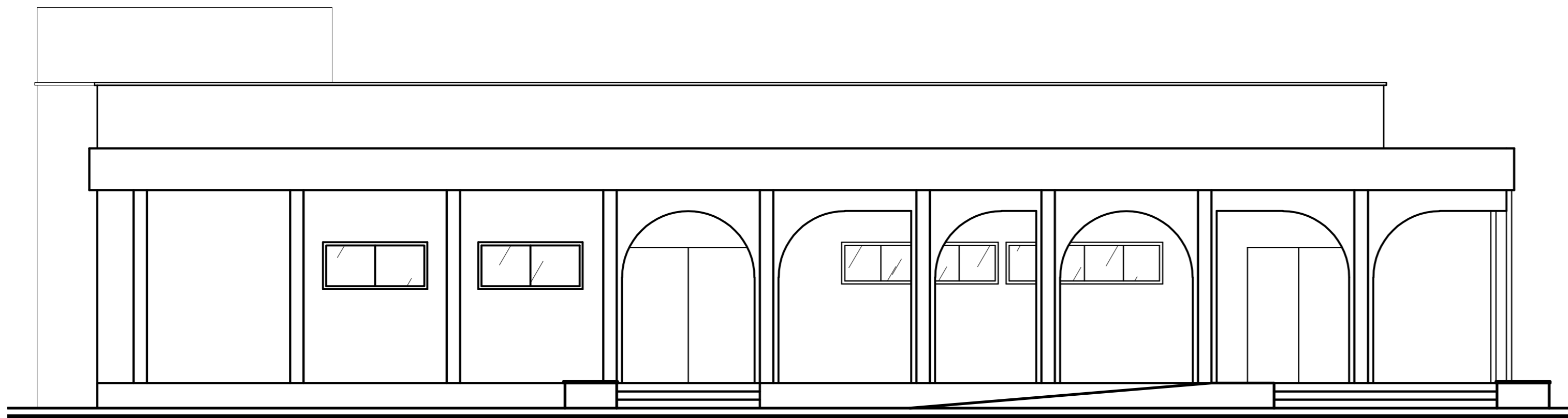

FACHADA LATERAL ESQUERDA
ESCALA 1/75

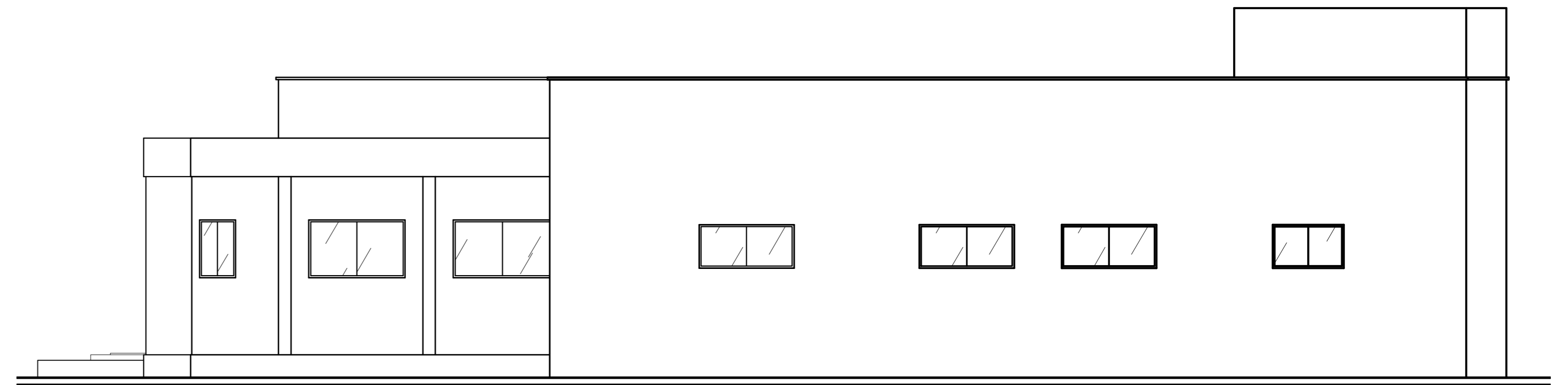

FACHADA LATERAL DIREITA
ESCALA 1/75

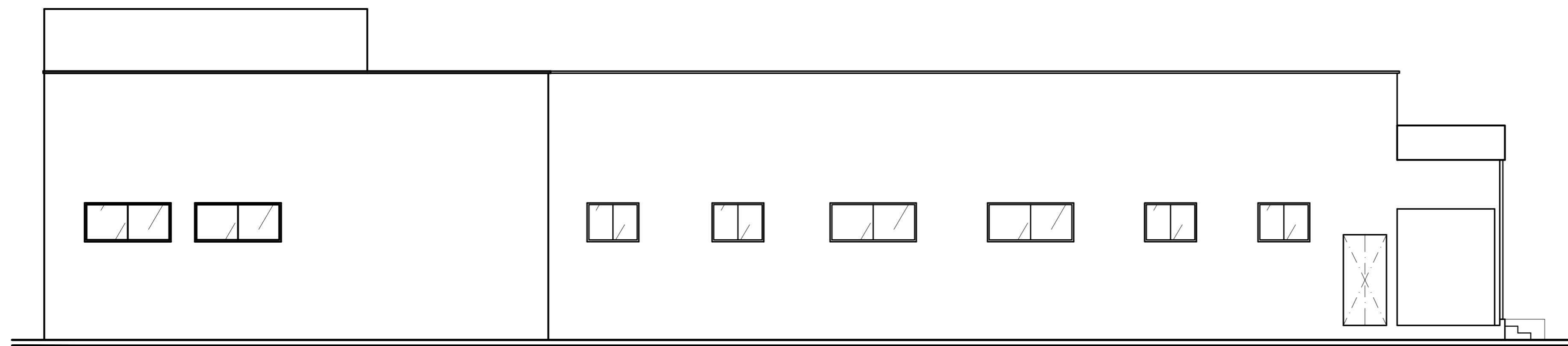

FACHADA POSTERIOR
ESCALA 1/75

REVISÃO		
Nº	DATA	MODIFICAÇÃO
03		VISTO
02		
01		
00	xx/xx/xxxx	Emissão inicial



PREFEITURA MUNICIPAL DE SANTO AMARO
SEINFRA - SECRETARIA MUNICIPAL
DE INFRAESTRUTURA
E DESENVOLVIMENTO URBANO

OBRA: **RESTAURANTE POPULAR**

ENDEREÇO: AVENIDA PRESIDENTE VARGAS, S/N,
SINIMBU, SANTO AMARO/BA

ASSUNTO:

FACHADAS

RESP. TÉCNICO:
MARCUS VINÍCIUS DIAS
(ARQUITETO CAU/BA A34034-0)

CORRESP. TÉCNICO:

FOLHA

ESCALA

PROJ. EXECUTIVO:
ALESSANDRA GOMES

07

1/75