

PLANTA DE COBERTURA
ESCALA: 1/75

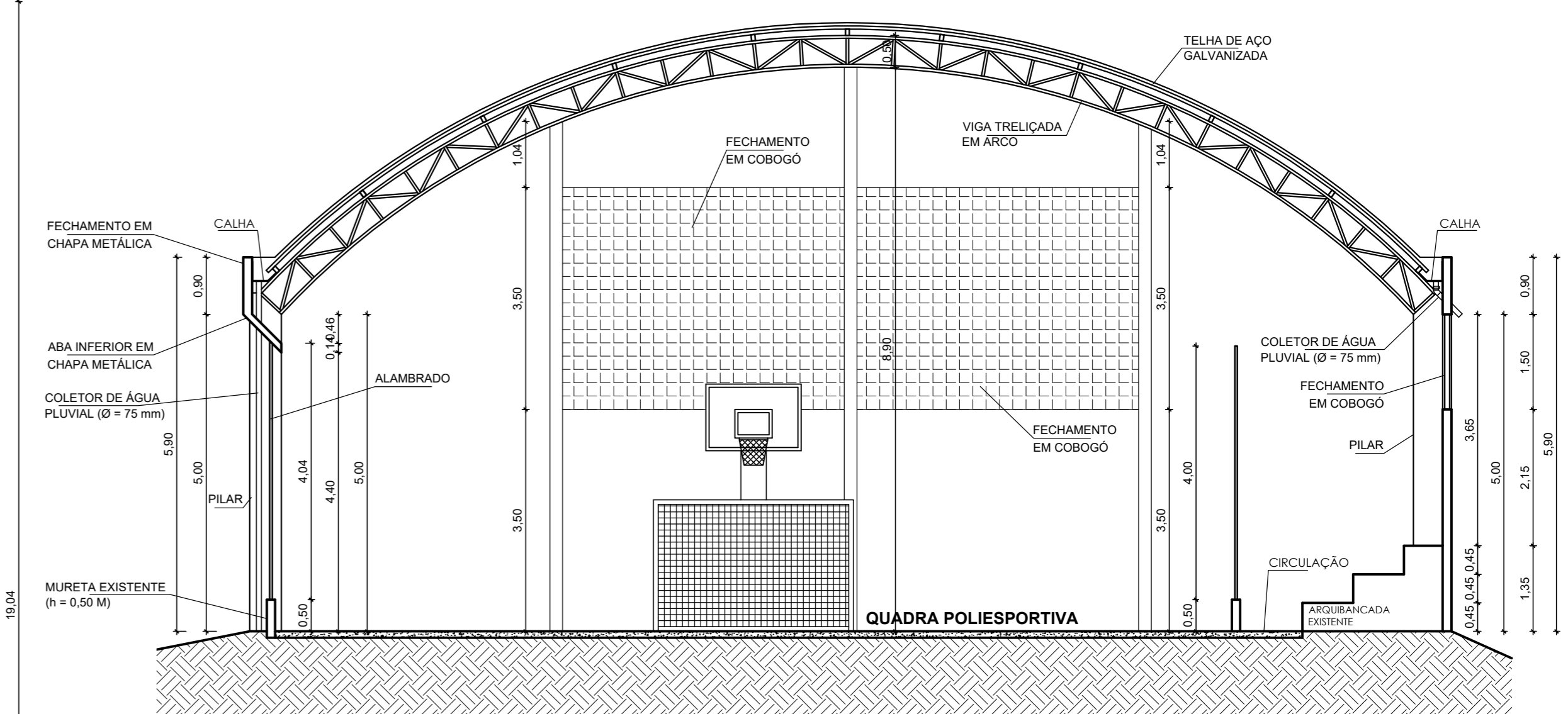

CORTE CD
ESCALA: 1/75

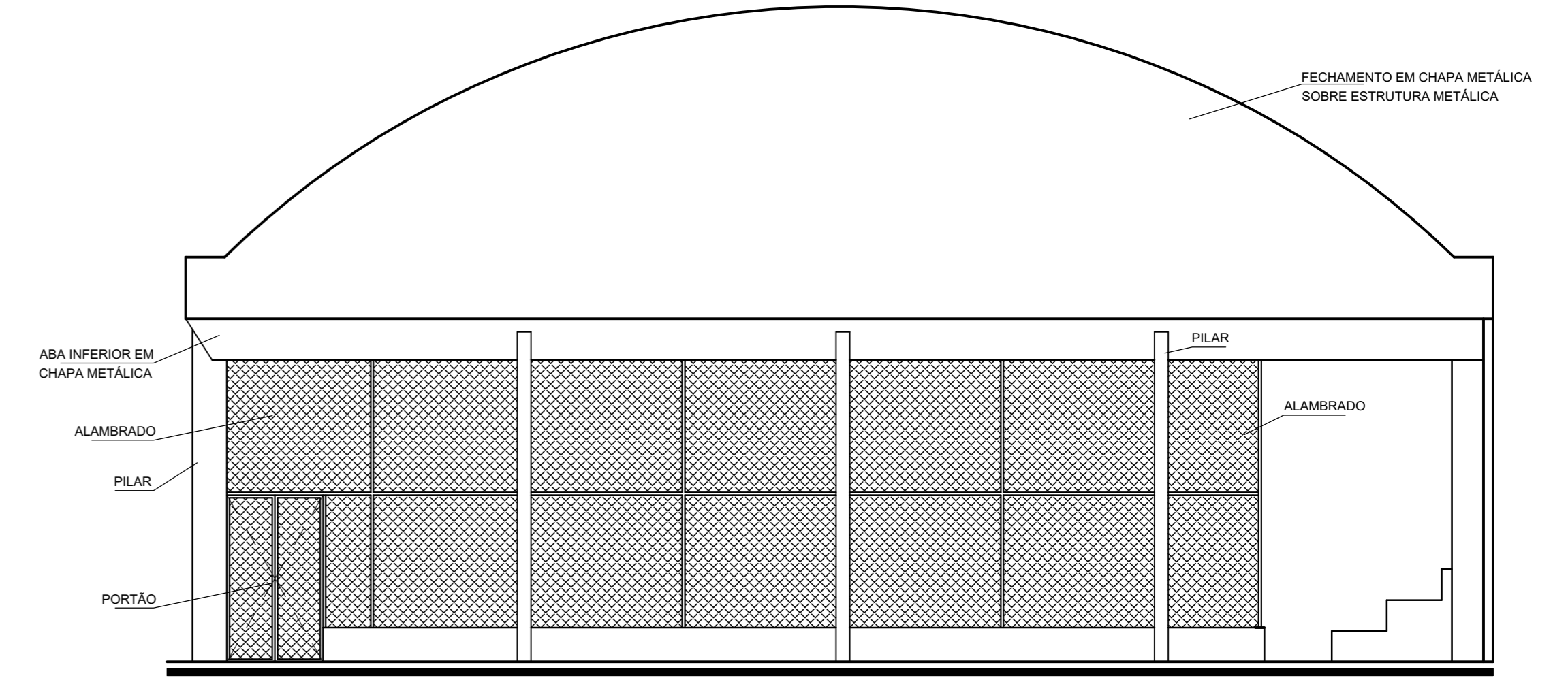

FACHADA LATERAL
ESCALA: 1/75

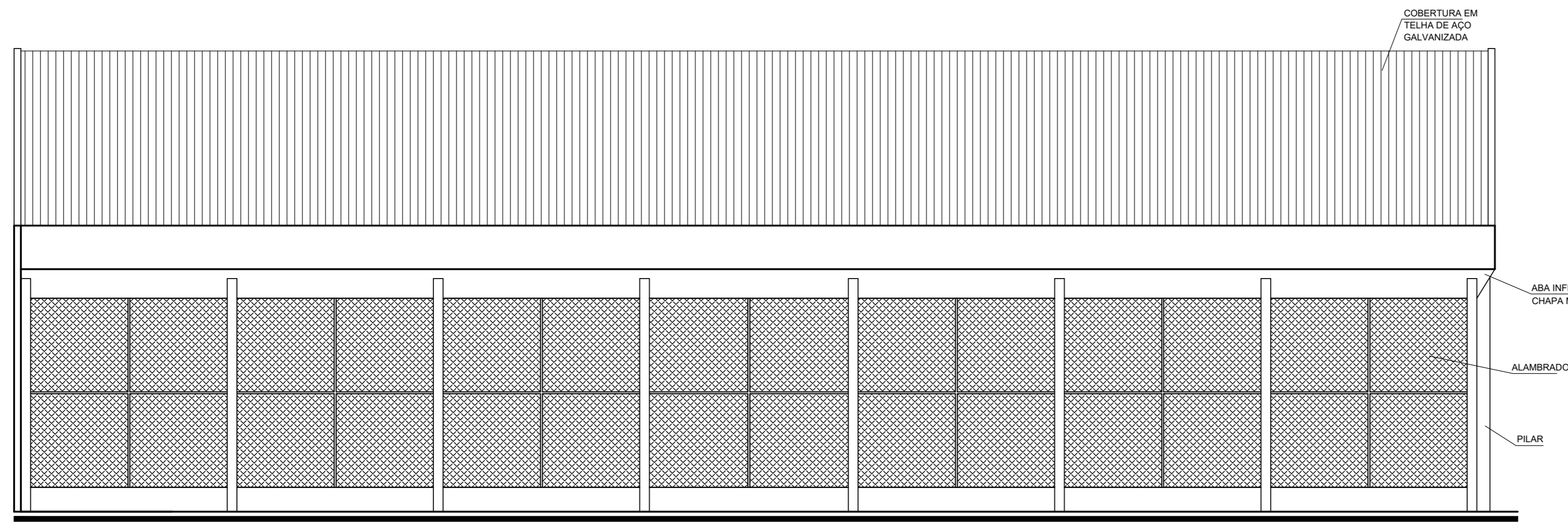

FACHADA FRONTAL
ESCALA: 1/75

- NOTAS**
- 1 - DEVERÁ SER EXECUTADO O PROJETO EXECUTIVO ESTRUTURAL DA COBERTURA DA QUADRA POLIESPORTIVA INDICANDO ESPECIFICAÇÕES E DIMENSÕES DAS PEÇAS UTILIZADAS;
 - 2 - DEVERÁ SER FEITA A REVISÃO DO ALAMBRADO EXISTENTE, COM A SUBSTITUIÇÃO ONDE SE FIZER NECESSÁRIO;
 - 3 - PREVER REVISÃO DAS INSTALAÇÕES HIDRÁULICAS E ELÉTRICAS DO VESTIÁRIO;
 - 4 - NA AMPLIAÇÃO DO VESTIÁRIO, OS MATERIAIS DEVERÃO SEGUIR A PRESCRIÇÃO DAQUELES EXISTENTES (PISO EM REVESTIMENTO CERÂMICO ESMALTADO DE PRIMEIRA QUALIDADE; FORRO EM PLACA DE PVC; REVESTIMENTO CERÂMICO NAS PAREDES ATÉ A ALTURA DO FORRO).

 <p>PREFEITURA MUNICIPAL DE SANTO AMARO SEINFRA - SECRETARIA MUNICIPAL DE INFRAESTRUTURA E DESENVOLVIMENTO URBANO</p>	<p>OBRA: CONSTRUÇÃO DE COBERTURA E REFORMA DE QUADRA POLIESPORTIVA DA ESCOLA MUNICIPAL MARIA LUZIA COSTA DOS SANTOS (MALU)</p>
	<p>ENDEREÇO: RODOVIA BA 084, ENTRADA DA PEDRA, SANTO AMARO/BA</p>
<p>PLANTA DE COBERTURA, CORTES E FACHDAS</p>	
<p>RESP. TÉCNICO: MARCUS VINICIUS DIAS (ARQUITETO CAU/BA A34034-0)</p>	<p>CORRESP. TÉCNICO:</p>
<p>GESTOR: ALESSANDRA GOMES</p>	<p>FOLHA: 04 ESCALA: 1/75</p>