BRASIL

brasil@grupoatarde.com.br

OLINDA Homem fantasiado mata outro em loja de conveniência

www.atarde.com.br/brasil

AEDES AEGYPTI Mudanças climáticas podem aumentar infestações do mosquito e contágios

Brasil ultrapassa meio milhão de casos prováveis de dengue este ano

DA REDAÇÃO COM AGÊNCIA BRASIL

O Brasil já registra 512.353 casos prováveis de dengue desde o início de 2024. Foram contabilizados ainda 75 óbitos pela doença, enquanto 340 mortes estão sendo investigadas.

O coeficiente de incidência da dengue no país, neste momento, é 252,3 casos para cada grupo de 100 mil habitantes. Os dados constam no painel de monitoramento de arboviroses do Ministério da Saúde (MS).

Entre os casos prováveis, 54,9% são em mulheres e 45,1% em homens. A faixa etária dos 30 aos 39 anos segue respondendo pelo maior número de casos, seguida pelo grupo de 40 a 49 anos e de 50 a 59 anos.

Já no ranking dos estados, Minas Gerais lidera em número absoluto de casos prováveis (171.769). Em seguida aparecem São Paulo (83.651), Distrito Federal (64.403) e Paraná (55.532).

Quando se considera o coeficiente de incidência, o Distrito Federal aparece em primeiro lugar (2.286,2 casos por 100 mil habitantes), seguido por Minas Gerais (836,3), Acre (582,2) e Paraná (485,3).

Vacinação

O Distrito Federal iniciou a vacinação de crianças e adolescentes com idade entre 10 e 11 anos contra a dengue. No primeiro dia da campanha, 3.633 doses foram aplicadas.

Goiás já recebeu as doses distribuídas pelo MS e deve iniciar a imunização dessa mesma faixa etária na próxima quinta-feira em 51 municípios. Pessoas diagnosticadas com dengue devem aguardar seis meses para iniciar o esquema vacinal, que consiste em duas doses com intervalo de três meses entre elas.

O quadro na Bahia

Conforme o site da Vigilância Sanitária – Secretaria de Saúde da Bahia (Sesab), o Estado entrou em alerta com a epidemia de três doenças relacionadas ao mosquito Aedes aegypti: Dengue, Zika e Chikungunya.

No caso da dengue, 13 municípios se encontram em situação de epidemia, outros quatro em alerta e o mais quatro sob risco. A Bahia também recebeu na última sexta-feira o primeiro lote de vacinas contra a doença com 70.368 doses.

Campanha nacional

O Ministério da Saúde está com duas frentes de ações no controle das doenças adquiridas e transmitidas pela picada do mosquito, mais conhecido como mosquito da dengue.,

A vacinação, que previne apenas o contágio da Dengue e, em simultâneo, o combate ao mosquito Aedes aegypti, a única forma para evitar a dengue, a zica e a Chikungunya. A campanha nacional informa sobre cuidados que a população deve ter no combate ao mosquito, com a eliminação dos criadouros nas casas, no trabalho e nas áreas públicas.

Secti / Divulgação / 03.12.2016

Eliminar focos do mosquito evita contágio e doença

Arte / EBC

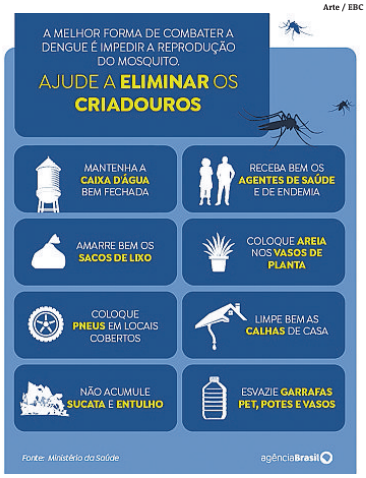

Campanha informa como combater o Aedes Aegypti

Infestações podem aumentar

As mudanças climáticas vão aumentar a frequência de dias mais quentes no Rio de Janeiro, nos próximos anos, e isso tem o potencial de ampliar a população de mosquito Aedes aegypti e a transmissão da dengue no estado. A conclusão é de estudo realizado pelos pesquisadores Antonio Carlos Oscar Júnior, da Universidade do Estado do Rio de Janeiro (Uerj), e Francisco de Assis Mendonça, da Universidade Federal do Paraná (UFPR)

A pesquisa, publicada em 2021 utiliza modelos de previsão climática para as próximas décadas e uma avaliação sobre o potencial impacto à eclosão de ovos do mosquito Aedes, transmissor da dengue, e ao ciclo de vida do inseto, para estimar a ocorrência da doença até 2070.

Segundo a pesquisa, um dos principais fatores para o aumento da proliferação do mosquito é a temperatura. No Rio de Janeiro, a previsão é de aumentos das temperaturas média e mínima nos próximos anos, com as mudanças climáticas, o que favoreceria o ciclo de reprodução do mosquito.

Com isso, o período de inverno, quando historicamente há menos infecção pelo vírus da dengue, deverá passar a ter dias mais quentes, o que amplia a janela de temperatura ótima para a infestação pelo mosquito Aedes e, consequentemente, o potencial para novos casos da doença nessa estação.

O aumento da temperatura também poderá expandir a ocorrência do mosquito em locais onde hoje é limitada por causa do frio.

"O que posso dizer é que são desenvolvidas condições ambientais adequadas para um aumento da população do mosquito. Como aumenta o vetor, tem uma maior difusão do vírus e uma maior exposição da população ao vírus", afirmou Oscar Júnior.

BAIXADA SANTISTA

Sobem para 20 os mortos por policiais militares

CAMILA BOHEHM
Agência Brasil, São Paulo

A Polícia Militar de São Paulo matou mais duas pessoas na Baixada Santista, litoral do estado, neste final de semana. Ao todo, foram 20 mortos na região em supostos confrontos contra a polícia desde o dia 2 de fevereiro, quando o policial militar Samuel Wesley Cosmo foi morto em Santos, durante patrulhamento. Na ocasião, a Secretaria de Segurança Pública (SSP) informou que as polícias civil e militar se mobilizaram para localizar e prender os envolvidos no crime contra Cosmo.

De acordo com a SSP, policiais militares da Rondas Ostensivas Tobias de Aguiar (Rota) faziam ronda em Santos, no último domingo, quando suspeitaram de um homem que andava de bicicleta. O homem foi atingido por disparos de arma de fogo, após um suposto confronto, e socorrido na Unidade de Pronto Atendimento (UPA) da zona noroeste, onde morreu. A Polícia Civil solicitou perícia no local e investiga o caso.

Também em Santos, um homem que teria resistido à ordem de parada dos policiais militares foi morto por volta das 17h30 do sábado. A SSP afirmou que os agentes averiguavam uma denúncia de transporte de armas e que o rapaz tinha passagens por tentativa de homicídio e associação criminosa. "A perícia foi acionada e todas as circunstâncias dos fatos serão apurada", informou a SSP em nota.

No domingo, moradores de bairros da periferia da Baixada Santista denunciaram a prática de execuções, tortura e abordagens violentas por policiais militares contra a população local e egressos do sistema prisional. Os relatos foram colhidos por uma comitiva formada pela Ouvidoria da Polícia de São Paulo, Defensoria Pública, e parlamentares, como os deputados estaduais de São Paulo Eduardo Suplicy (PT) e Mônica Seixas (PSOL).

PREFEITURA MUNICIPAL DE XIQUE - XIQUE (BA)
AVISO DE LICITAÇÃO (TOMADA DE PREÇOS Nº 004/2024) - A COMISSÃO PERMANENTE DE LICITAÇÃO DA PREFEITURA MUNICIPAL torna publico a licitação citada, Processo Administrativo: 398/2023, Tipo: EMPREITADA POR PREÇO GLOBAL, Objeto: Contratação de empresa especializada para construção de arena de futebol society, piso revestido com grama sintética, nas dimensões de 30,00 x 50,00m, com alambrado e tela superior, localizada no bairro do polivalente, do municipio de Xique-Xique-BA. Sessão de Abertura: às 09h00min do dia 29/02/2024 e será realizada na sala de reuniões da CPL na Prefeitura Municipal, localizada na Praça Dom Máximo nº 384, Centro, Xique-Xique/BA. informações Tel. (74)3661-1556 das 08:00h as 12:00h ou e-mail: licitacaoxiquexique@gmail.com. Edital no link: http://pmxiquexiqueba.imprensaoficial.org/licitacoes-pregoes-convites/.
Cácio Oliveira Dias - Presidente da CPL

PREFEITURA MUNICIPAL DE PARATINGA (BA)
AVISO DE PRORROGAÇÃO (CONCORRÊNCIA PÚBLICA Nº 003/2023)
A Comissão Permanente de Licitação torna público que fica prorrogada a seguinte licitação na modalidade de Concorrência Pública – nº. 003/2023, do Tipo: Menor Preço Global. Objeto: Contratação de empresa para construção de uma Unidade Escolar (Escola 09 salas de aula- Modelo FNDE) no Assentamento Lagoa Dourada no Municipio de Paratinga-BA, e Uma Unidade Escolar (Escola 08 salas de aula- Modelo FNDE no Municipio de Paratinga). Sessão de Abertura no dia 14 de fevereiro de 2024, às 14h00 horas. Sessão de Abertura fica prorrogada para o dia 04 de março de 2024 às 14:00h. O edital está disponível no site www.paratinga.ba.gov.br, demais informações poderão ser obtidas na sala da Comissão de Licitação localizada à situada na Rua Benjamim Constant, S/Nº, Centro – Paratinga-Bahia (EM CIMA DA CAIXA ECONÔMICA FEDERAL), no horário das 08h00min às 12h00min. Informações através do tel: (77) 3664 - 2063 e do e-mail licitacao.paratinga.bht@gmail.com.
Paratinga - Ba, 09 de fevereiro de 2024
Elissandro F. Dos Santos Moura – Presidente da Comissão de Licitação

bradesco
LEILÃO SOMENTE ONLINE 43 IMÓVEIS
FECHAMENTO: 22/02/2024 a partir das 13h30
LOCALIDADES: AL AM BA GO MA MG MS MT PE PR RJ RS SC SP
✓ À VISTA COM 10% DE DESCONTO ➢ PARCELAMENTO EM 12 MENSAIS IGUAIS OU EM ATÉ 48 PARCELAS*
LOTE 03 - COTEGIPE/BA
ÁREA RURAL C/ 500,00ha
Denominada Fazenda Rio dos Peixes
Lance Mínimo: R$ 742.000,00
LOTE 04 - SALVADOR/BA - GALPÃO
Rua da Matriz, 49 - BAIRRO VALÉRIA
Área Terr.: 1.988,00m² | Área Constr.: 1.299,90m²
Lance Mínimo: R$ 429.000,00
LOTE 05 - EUNÁPOLIS/BA - CASA
Loteamento Residencial Santa Cruz - Rua Dr. Walter Ferreira dos Santos (antiga Rua São Domingos), 700 (Lt. 08 da qd. P) - BAIRRO SANTA LÚCIA
Área Terr.: 325,00m² | Área Constr.: 186,08m²
Lance Mínimo: R$ 132.000,00
Lances "on-line", *condições de venda e pagamento de cada lote e fotos consulte site do leiloeiro. Mais informações: https://VITRINEBRADESCO.com.br/
(11) 3117.1001 | sac@freitasleiloeiro.com.br
Sergio Villa Nova de Freitas - Leiloeiro Oficial - JUCESP 316
www.freitasleiloeiro.com.br

PREFEITURA MUNICIPAL DE WENCESLAU GUIMARÃES (BA)
AVISO DE ADJUDICAÇÃO (TOMADA DE PREÇOS Nº 008/2023)
Resolvo Adjudicar a Tomada de Preços nº 008-2023, em favor do licitante: MEGATEO CONSTRUTORA LTDA - CNPJ:27.663.953/0001-96, sendo que a empresa participante atendeu aos interesses da Administração, conforme Julgamento do Presidente e Comissão Permanente de Licitações, com o valor ofertado de R$ 608.044,56 (seiscentos e oito mil, quarenta e quatro reais e cinquenta e seis centavos), referente a contratação de empresa de engenharia ou arquitetura para Implantação de pavimentação com revestimento primário em estradas vicinais do municipio de Wenceslau Guimarães BA – na região da Cachoeira Lisa, conforme contrato de repasse Nº 906180/2020/MDR/CAIXA, de acordo com as condições e especificações estabelecidas no Anexo I do Edital – Projeto Básico. A licitante vencedora apresentou os preços dentro dos parâmetros dos preços. Observando-se a regularidade legal do certame licitatório de acordo com a legislação pertinente, não tendo sido apresentado recurso, atribui-se a empresa acima citada o objeto licitado.
Wenceslau Guimarães – BA, 09 de fevereiro de 2024.
José Brito Cabral Neto - Presidente da CPL

PREFEITURA MUNICIPAL DE SANTO AMARO
PREGÃO ELETRÔNICO SRP 02/2024. REPUBLICAÇÃO. Objeto: fornecimento de material de expediente para atender as necessidades das secretarias municipais e órgãos dependentes da prefeitura. Recebimento de propostas: das 8h do dia 19/02/24 até às 10h30 do dia 29/02/24. Abertura de propostas: 29/02/24, às 10h30. Disputa: 29/02/24 às 11h. Edital: http://www.licitacões-e.com.br. Santo Amaro/Ba, 09 de fevereiro de 2024. Daniel Lima Gomes. Pregoeiro.

PREFEITURA MUNICIPAL DE PARATINGA (BA
AVISO DE LICITAÇÃO (CREDENCIAMENTO Nº 007/2024)
A Prefeitura Municipal de Paratinga (Ba) torna público que realizará o CREDENCIAMENTO, conforme Edital nº 007/2024, com o Objetivo de cadastramento pessoas jurídicas e/ou físicas para prestação de serviços MÉDICOS (PARA ATEDIMENTO AO SAD – SERVIÇO DE ATENDIMENTO DOMICILIAR), conforme especificações constantes do Edital. A documentação para o Credenciamento deverá ser entregue na sala de Licitação, a partir do dia 14/02/2024 até o dia 30/12/2024, das 08 às 12 h. As dúvidas quanto ao procedimento de credenciamento poderão ser dirimidas pela Comissão de Licitação.
Paratinga (Ba), 08/02/2024
Elissandro Francisco dos Santos Moura – Presidente da Comissão de Contratação

PREFEITURA MUNICIPAL DE MUCUGÊ
AVISO DE CONVOCAÇÃO PARA SESSÃO DE ABERTURA DOS ENVELOPES DE PROPOSTA DE PREÇO
TOMADA DE PREÇO Nº 011/2023
PROCESSO ADMINISTRATIVO Nº 149/2023
13.922.562/0001-34
A PREFEITURA MUNICIPAL DE MUCUGÊ, através da Comissão Permanente de Licitação; torna público para conhecimento de todos os representantes legais das empresas para sessão a ser realizada no dia **20 de fevereiro de 2024, as 09:30** horas na Sala de Reuniões da Comissão de Licitação, sita Praça Coronel Douca Medrado, 73, Cidade Histórica, Mucugê - Bahia, descrito no preâmbulo do edital, para dar continuidade ao julgamento da licitação **Tomada de Preços nº 011/2023**, objetivando a Contratação de empresa especializada para execução de obras, com fornecimento de material e mão-de-obra, visando a **CONCLUSÃO** do Espaço Educativo Rural de 06 (seis) Salas, Escola Nova Mucugê, Vila Agricola, no municipio de Mucugê, Termo de Compromisso PAR Nº 16921/2013 – FNDE, conforme Planilhas (ANEXO I), cronograma, memorial descritivo, projetos, demais documentos, anexos constantes e condições estabelecidas no edital, com a abertura do envelope e julgamento da proposta de preço da empresa habilitada. Informamos que a presença do representante legal é de fundamental importância para a continuidade dos fatos. Essa convocação está disponível no portal da prefeitura no endereço http://www.pmmucuge.transparencianoticiaba.com.br/, Diário Oficial da União-DOU e Jornal de Grande Circulação, Mucugê/BA. 09 de fevereiro de 2024, Maiana Neves Santana-Presidente.

PREFEITURA MUNICIPAL DE RUY BARBOSA
TERMO DE HOMOLOGAÇÃO DE LICITAÇÃO: Homologa o resultado do PREGÃO ELETRÔNICO SRP 25/23, objeto: aquisição de ar condicionado e ventiladores de teto/parede. Vencedora: REGINALDO FERNANDES DA SILVA, CNPJ 08.895.729/0001-85, lote I – valor: R$ 33.400,00; LICITASP DISTRIBUIDOR DE EQUIPS SOCIEDADE UNIPESSO, CNPJ 48.277.417/0001-22, lote II – valor: R$ 5.573,77. // Homologa o resultado do PREGÃO ELETRÔNICO SRP 18/23, objeto: aquisição de mobiliários diversos. Vencedora: TUPANCY COMERCIO E SERVICOS EM MOBILIARIO LTDA, CNPJ 48.708.835.0001-27, valor: R$ 102.409,00. // Homologa o resultado do PREGÃO ELETRÔNICO SRP 27/23, objeto: aquisição de equipamentos de informatica. Vencedora: TECHNO SOLUCOES LTDA, CNPJ 27.499.665/0001-48, lote I – valor: R$ 20.000,00; IMPERIO DO PAPEL COMERCIO DE PAPEIS LTDA, CNPJ 20.081.724/0001-14, lote II – valor: R$ 4.635,00, lote III – valor: R$ 12.770,00. // Homologa o resultado do PREGÃO ELETRÔNICO SRP 28/23, objeto: aquisição de material e equipamentos para PSF do municipio. Vencedora: OKEY MED DISTRIBUIDORA DE MEDICAMENTOS HOSPITALARES ODONTOLOGICOS IMPORTAÇÕES E EXPORTACOES LTDA, CNPJ 11.311.773/0001-05, lote I – valor: R$ 71.242,49. // Homologa o resultado do PREGÃO ELETRÔNICO SRP 29/23, objeto: manutenção de veiculos pertencentes a prefeitura. Vencedoras: D & K VEICULOS LTDA, CNPJ 28.104.809/0001-82, lote 1 – valor: R$ 210.100,00, lote 2 – valor: R$ 209.000,00, lote 3 – valor: R$ 215.600,00, lote 4 – valor: R$ 153.600,00, lote 5 – valor: R$ 226.800,00, lote 6 – valor: R$ 171.000,00, lote 7 – valor: R$ 171.900,00, lote 8 – valor: R$ 95.000,00. Ruy Barbosa/Ba, 15 de dezembro de 2023. Luiz Claudio Miranda Pires. Prefeito.

PREFEITURA MUNICIPAL DE SÃO GABRIEL
DATA ALTERADA - PREGÃO ELETRÔNICO 29/23. Menor preço por lote. PA 799/23. Objeto: Aquisição de Gêneros Alimentícios para atender as demandas das diversas secretarias, que a abertura estava marcada para 07/02/24, foi ALTERADA, para: Acolhimento das propostas: a partir das 8h do dia 16/02/24 até 8h do dia 26/02/24. Abertura das propostas: às 8h do dia 26/02/24. Sessão publica: às 9h30 do dia 26/02/24. Edital: http://www.docgedsistemas.com.br/portalmunicipio/ba/pmsaogabriel/diario, ou www.licitacoes-e.com.br. nº 1033239 ou e-mail: compras.saogabriel@gmail.com. Informações: das 8h às 12h, na CPL, na Praça Largo da Pátria, 132. São Gabriel/Ba, 09/02/24. Cleverson G.G. Oliveira. Pregoeiro.

PREFEITURA MUNICIPAL DE IBIPEBA
PREGÃO ELETRÔNICO 01/2024. Menor preço. Abertura: 26/02/24 às 10:15h. Objeto: aquisição de gêneros alimentícios para atendimento à Secretaria de Educação (Rede Municipal de Ensino – Merenda Escolar). Local: https://www.bll.org.br. Edital: https://ibipeba.ba.gov.br. Esclarecimentos: e-mail licitacoes@ibipeba.ba.gov.br. Ibipeba/Ba, 14 de fevereiro de 2024. Demostenes de Sousa Barreto Filho. Prefeito.

terrasalphaville ASSOCIAÇÃO TERRAS ALPHAVILLE CAMAÇARI (ATAC)
CNPJ n. 21.552.287/0001-32
EDITAL DE CONVOCAÇÃO DE ASSEMBLEIA GERAL EXTRAORDINÁRIA (AGE)
DA ASSOCIAÇÃO TERRAS ALPHAVILLE CAMAÇARI (ATAC).
A Associação Terras Alphaville Camaçari (ATAC), CNPJ n. 21.552.287/0001-32, sediada na Rodovia BA 531, km 10, s/nº, Quadra "AA", Lote n. 01 (Estrada da Cascalheira), Jardim Limoeiro, Camaçari – Bahia, CEP: 42.800-941, através do prePsidente do Conselho Diretor, nos termos dos art. 12, art. 17 e art. 68 do Estatuto Social, **CONVOCA** todos os SEUS ASSOCIADOS para se reunirem em **Assembleia Geral Extraordinária (AGE)** no **dia 24/02/2024**, às **16:00h**,em primeira convocação, sendo a segunda às **16:30h**, no endereço retro, especificamente Na sala de reuniões e eventos do "**Clube 1**", e deliberarem sobre a seguinte **Ordem do Dia**:
1. Ratificação da contratação da Gerente Geral, feita pelo Conselho Diretor;
2. **Contratação da auditoria fiscal dos últimos 4 anos (2019 a 2023);**
3. Continuidade do serviço de manutenção corretiva das placas fotovoltaicas no prédio da Associação;
OBSERVAÇÕES GERAIS:
a) A Assembleia será filmada com o objetivo de se garantir a lisura no processo, sendo as imagens arquivadas pelo tempo de lei em dispositivo seguro e reservada apenas para verificação por parte dos membros do Conselho e/ou outros, neste último caso mediante autorização judicial (incisos V e X, art. 5º, Constituição Federal de 1988; Lei n. 13.709/2018).
b) As convocações (primeira e segunda chamadas) para esta Assembleia Geral Extraordinária se darão na forma do art. 12, art. 17 e seguintes dos Estatutos Sociais; as deliberações sobre a pauta do dia ocorrerão em primeira chamada com o quorum de maioria absoluta dos associados; em segunda convocação com o número de presentes.
c) Para a realização de uma deliberação organizada e harmoniosa, as manifestações de perguntas deverão ser feitas somente através do microfone, de acordo com a vez de cada inscrito para tal. Os associados interessados em se manifestar deverão fazer sua inscrição em qualquer momento durante a apresentação, através de uma folha de papel, que deverá ser entregue a(o) secretária(o) da mesa, onde deverá constar o nome completo, quadra e lote do(a) associado(a), bem como o assunto/pergunta. Serão priorizados os(as) associados(as) que estiverem realizando a primeira pergunta, depois as segundas perguntas e assim por diante. Não poderá ser cedido o tempo de um associado inscrito para outro caso este não queira mais utilizar seu tempo para pergunta.
d)Qualquer manifestação que venha a desrespeitar o andamento dos trabalhos ou intencionalmente tumultuar a Assembleia será passível de advertência com registro da ocorrência em ata. As respostas serão fornecidas pelos conselheiros, ouvidor, coordenadores de área e/ou representante da assessoria jurídica, conforme seja o conhecimento e a necessidade da participação de cada um, para melhor elucidar cada questão.
e)Na Assembleia todos os presentes deverão estar munidos de documentos de identidade que comprovem a sua condição de Associado ou, para os casos de representação, de Procuração. Os representantes legais de pessoas jurídicas deverão comprovar tal condição mediante a apresentação de contrato social ou Ata de Eleição de Diretoria ou, ainda, procuração. A procuração deve conter o reconhecimento da(s) firma(s) da(s) assinatura(s).
f) Somente poderão acessar o local da Assembleia os Associados da Associação Terras Alphaville Camaçari, conforme estabelecido no artigo 19 e parágrafos do Estatuto Social, e poderão votar aqueles adimplentes com suas obrigações pecuniárias. Manifestações deverão ser feitas pelos Associados OU, procuradores dos mesmos. Advogados representantes de Associados poderão permanecer no recinto de acordo com a deliberação da própria Assembleia. NÃO será permitido o acesso de dependentes ou pessoas estranhas ao quadro social.
g)A ausência dos associados implica na prévia e tácita concordância do que vier a ser deliberado, nem os desobriga do cumprimento das deliberações.
h) Em razão do que dispõe o §3º do art. 1.353 do Código Civil de 2002, alterado pela Lei n. 14.309/2022, o presidente dos trabalhos, poderá levantar Questões de Ordem para apreciação e deliberação, especialmente quanto a necessidade ou não de prorrogação da assembleia.
Camaçari (Ba), 14 de FEVEREIRO de 2024.
Fernanda dos Anjos Araujo
Presidente Conselho Diretor.