

PLANTA BAIXA - PRIMEIRO PAVIMENTO  
ESCALA 1/50

ESCALADA - PREVER REVESTIMENTO EM GRANITO DOS PISOS E ESPELHOS

INSERIR PORTA (NA EXECUÇÃO DA OBRA OBSERVAR SE SERÁ POSSÍVEL REMOVER PARTE DA ALVENARIA PARA COLOCAR PORTA 0,80x2,10. SE NÃO FOR POSSÍVEL, COLOCAR PORTA DE 0,70x2,10)

- LEGENDA - CONSTRUÇÃO**
- ALVENARIA EXISTENTE
  - ALVENARIA A SER CONSTRUÍDA
  - RECUPERAÇÃO DE CALÇADA EXISTENTE - IMPLANTAÇÃO DE PISO EM CONCRETO, MODELO ESTRIADO, PEÇAS MEDINDO 19x19 cm (3,00 m²).

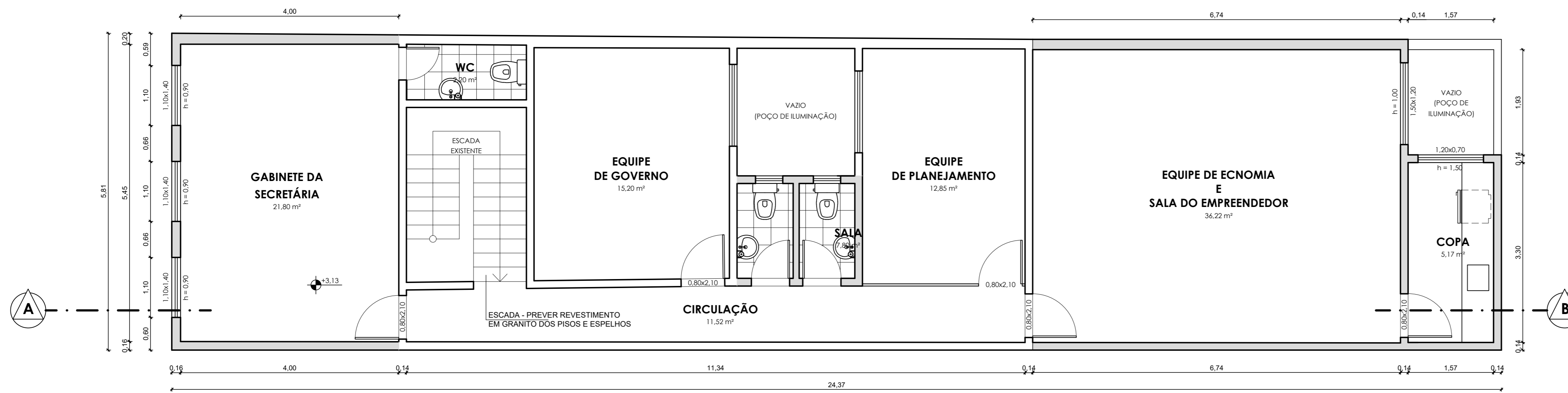

PLANTA BAIXA - PAVIMENTO TÉRREO  
ESCALA 1/50

ESCALADA - PREVER REVESTIMENTO EM GRANITO DOS PISOS E ESPELHOS

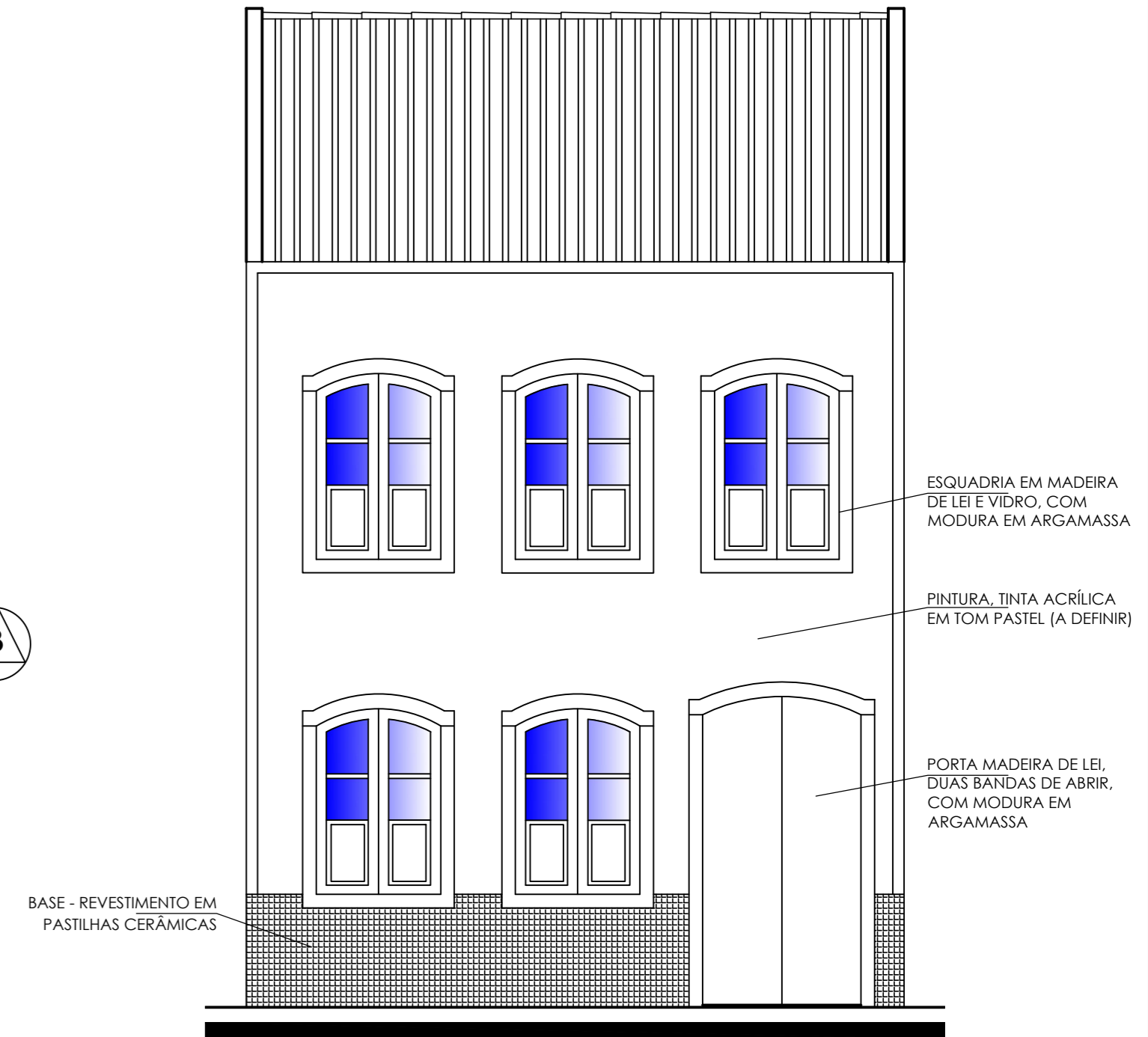

FACHADA FRONTAL  
ESCALA 1/50

- ESQUADRIA EM MADEIRA DE LEI E VIDRO, COM MODURA EM ARGAMASSA
- PINTURA, TINTA ACRÍLICA EM TÔM PASTEL (A DEFINIR)
- PORTA MADEIRA DE LEI, DUAS BÂNDAS DE ABRIR, COM MODURA EM ARGAMASSA
- BASE - REVESTIMENTO EM PASTILHAS CERÂMICAS

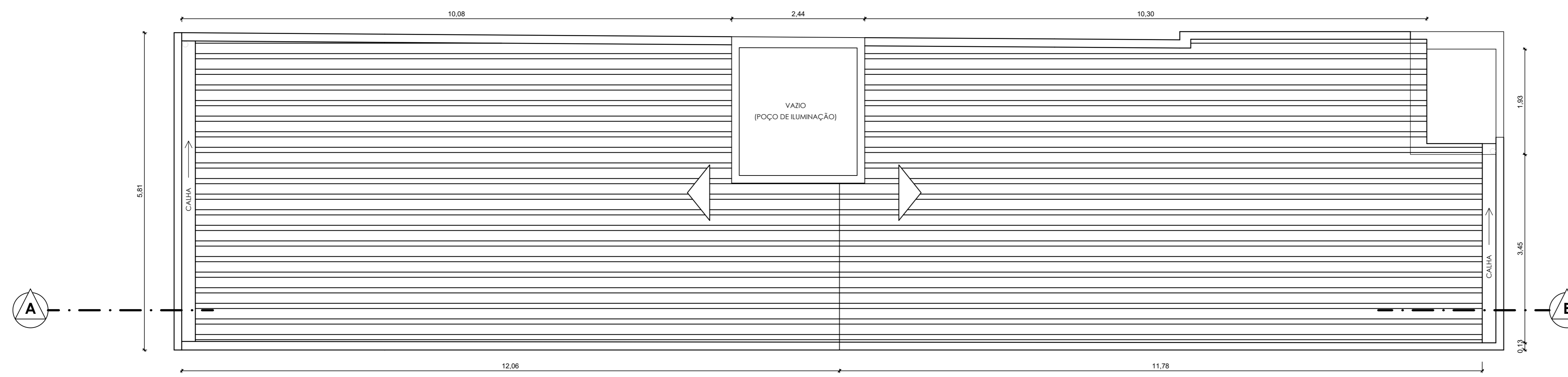

PLANTA DE COBERTURA  
ESCALA 1/50

REVISÃO			
Nº	DATA	MODIFICAÇÃO	VISTO
03			
02			
01			
00	xx/xx/xxxx	Emissão inicial	

**PREFEITURA MUNICIPAL DE SANTO AMARO**  
 SEINFRA - SECRETARIA MUNICIPAL DE INFRAESTRUTURA E DESENVOLVIMENTO URBANO  
 ENDEREÇO: PRAÇA DA PURIFICAÇÃO, CENTRO SANTO AMARO/BA

**PROJETO DE REFORMA E ADEQUAÇÃO DO FUTURO PRÉDIO DA SEPLAM (SECRETARIA MUNICIPAL DE PLANEJAMENTO, DESENVOLVIMENTO ECONÔMICO E GOVERNO)**  
 ENDEREÇO: PRAÇA DA PURIFICAÇÃO, CENTRO SANTO AMARO/BA