

PLANTA BAIXA - LAYOUT E PINTURA DO PISO DA QUADRA
 ESCALA: 1/75

- PINTURA NA COR LARANJA, TINTA BASE EPOXI (184,73 m²)
- PINTURA NA COR VERMELHA, TINTA BASE EPOXI (126,85 m²)

NOTA: PINTURA DAS FAIXAS COM TINTA EPOXI NA COR BRANCA
 - ESPESSURA DA FAIXAS EXTERNAS DA ÁREA DE JOGO: 7,0 cm;
 - ESPESSURA DA FAIXAS INTERNAS DA ÁREA DE JOGO: 5,0 cm;

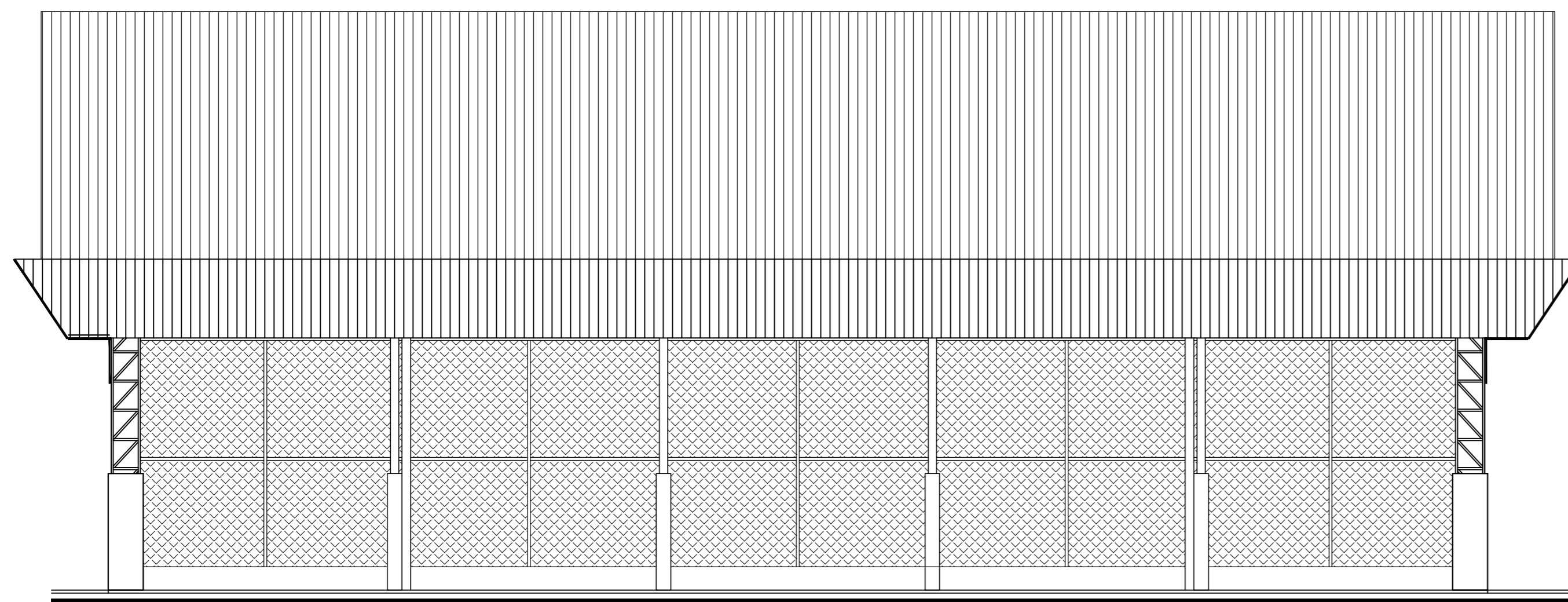

FACHADA LATERAL
 ESCALA: 1/75

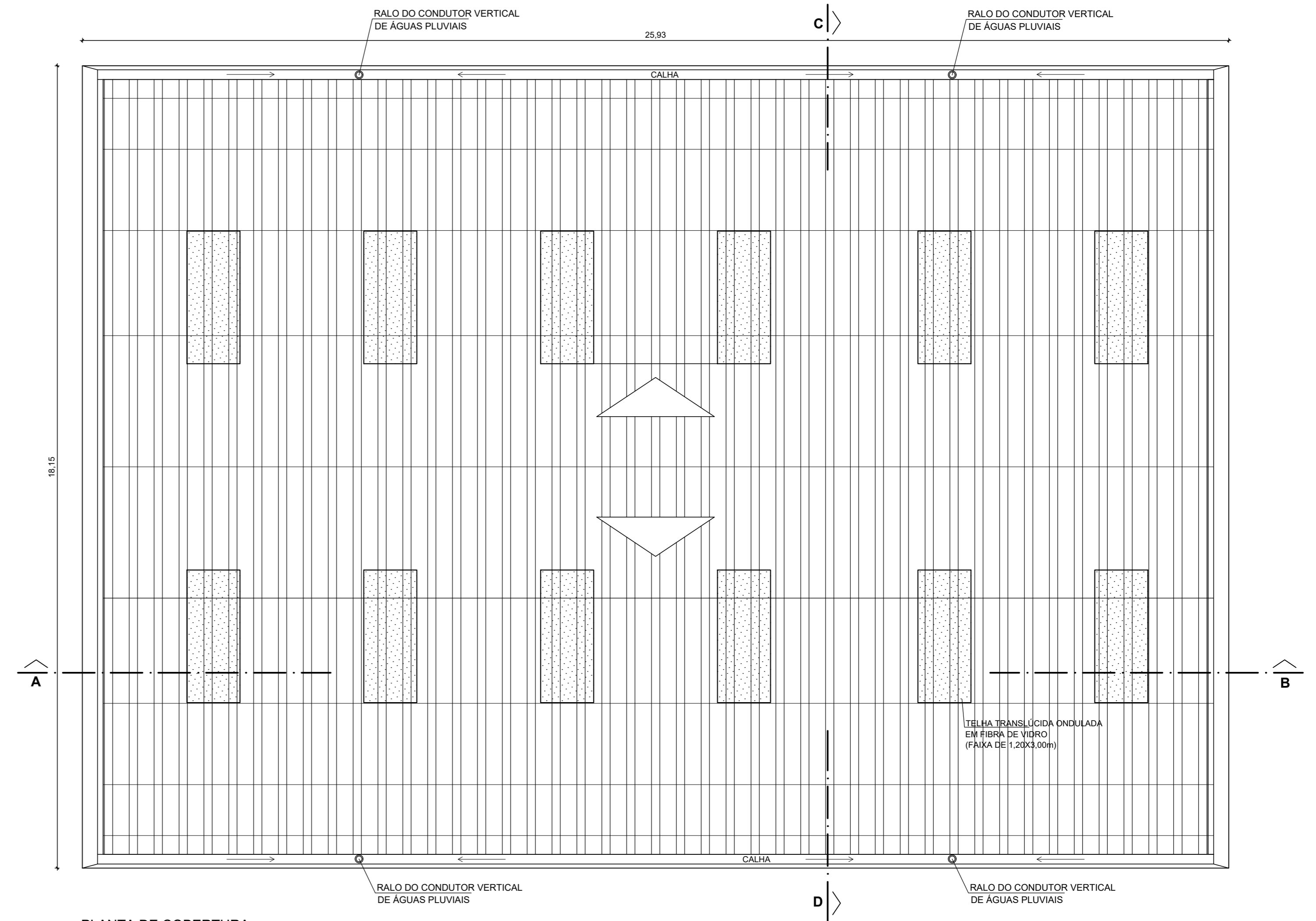

PLANTA DE COBERTURA
 ESCALA: 1/75

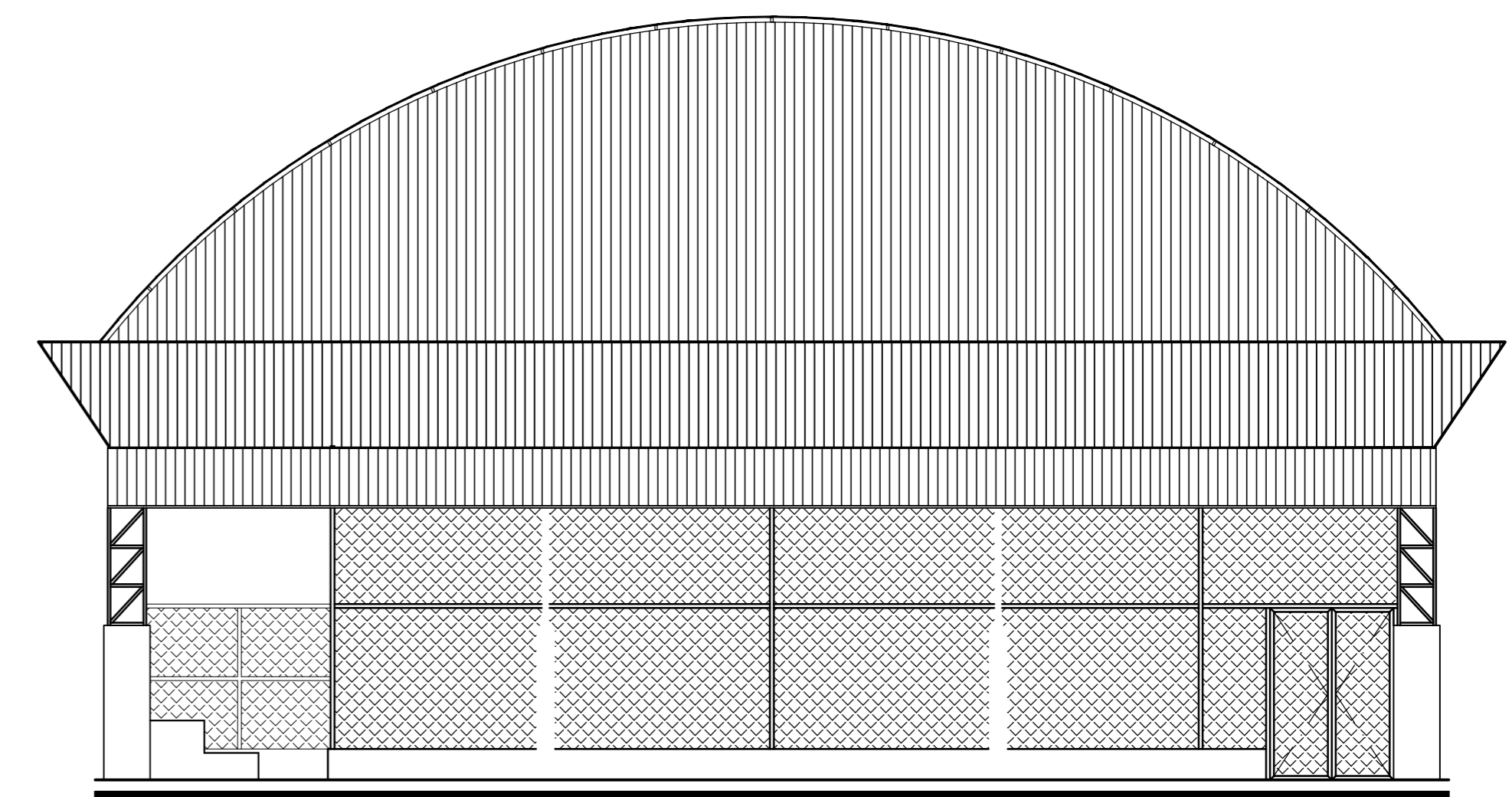

FACHADA FRONTAL
 ESCALA: 1/75



PREFEITURA MUNICIPAL DE SANTO AMARO
 SEINFRA - SECRETARIA MUNICIPAL
 DE INFRAESTRUTURA
 E DESENVOLVIMENTO URBANO

OBRA: CONSTRUÇÃO DE COBERTURA E REFORMA DE
 QUADRA POLIESPORTIVA (CENTRO EDUCACIONAL
 MUNICIPAL DE OLIVEIRA DOS CAMPINHOS - CEMOC)
 ENDEREÇO:
 PRAÇA HEITOR DIAS PEREIRA, S/N, DISTRITO DE
 OLIVEIRA DOS CAMPINHOS, SANTO AMARO/BA

ASSUNTO: **PLANTA BAIXA DE LAYOUT, FACHADAS E COBERTURA**

RESP. TÉCNICO:
 MARCUS VINICIUS DIAS
 (ARQUITETO CAU/BA A34034-0)
 GESTOR:
 ALESSANDRA GOMES

CORRESP. TÉCNICO:

FOLHA

ESCALA

04

1/75