



Diário Oficial do **Município**

Consórcio de Desenvolvimento Sustentável do

sexta-feira, 20 de dezembro de 2019

Ano VIII - Edição nº 00209 | Caderno 1

Consórcio de Desenvolvimento Sustentável do Território de Irecê publica



Rua Mato Grosso | 51 | Antigo Fórum | Irecê-Ba

consdessustentavelterritorioirece.ba.ipmbrasil.org.br

Este documento foi assinado digitalmente por SERASA Experian
98FF4126F52B00F427FB425293610A0F

Consórcio de Desenvolvimento Sustentável do

SUMÁRIO

- PORTARIA Nº 011 DE 15 DE DEZEMBRO DE 2019.
- PORTARIA Nº 010 DE 15 DE DEZEMBRO DE 2019.
- RESOLUÇÃO Nº 02/2019, ASSEMBLEIA DE PREFEITOS DE 18 DE NOVEMBRO DE 2019 Estima a Receita e fixa a Despesa do Orçamento Anual do Consórcio de Desenvolvimento Sustentável do Território de Irecê – CDS DE IRECÊ para o exercício financeiro de 2020.
- QUADRO DE DETALHAMENTO DA DESPESA – QDD 2020 PROGRAMAÇÃO FINANCEIRA E CRONOGRAMA DE DESEMBOLSO-PFCD.

Consórcio de Desenvolvimento Sustentável do

Portaria

**ESTADO DA BAHIA
CONSÓRCIO DE DESENVOLVIMENTO SUSTENTÁVEL DO
TERRITÓRIO DE IRECÊ- CDS****Portaria nº 011 de 15 de DEZEMBRO de 2019.**

O PRESIDENTE DO CONSÓRCIO DE DESENVOLVIMENTO SUSTENTÁVEL DO TERRITÓRIO DE IRECÊ, Estado da Bahia, no uso de suas atribuições legais, e de acordo com o que estabelece o Artigo 24, itens 20, da Resolução TCM nº 1310/12.

CONSTITUI E NOMEIA

Art. 1º - Fica constituída a Comissão para o levantamento do Caixa e Equivalentes de Caixa com a finalidade de verificar as disponibilidades financeiras (saldos de caixa e bancos) existentes em 31.12.2019 na entidade, em observância aos Princípios e Normas de Contabilidade Aplicadas ao Setor Público e normativos emitidos pelo TCM-BA quanto a prestação de contas anual dos Consórcios Públicos.

Art. 2º - Nomeia os seguintes integrantes para compor a Comissão:

- a) Sr^a JÚLIA GABRIELA GOMES RIBAS – Presidente;
- b) Sr^a. DEISE GADELHA SOARES – Membro;
- c) Sr. JOSÉ CARLOS CRUZ DE OLIVEIRA FILHO – Membro

Art. 3º A Comissão para apuração dos saldos **de Caixa e Equivalente e Caixa** deverá apresentar Termo de Conferência com respectivos extratos bancários e conciliações ao Setor de Contabilidade.

**Consórcio de Desenvolvimento Sustentável do Território De Irecê,
15 de DEZEMBRO de 2019.**

HIPÓLITO RODRIGUES SILVA GOMES
Presidente do CDS

Consórcio de Desenvolvimento Sustentável do

Portaria



ESTADO DA BAHIA
**CONSÓRCIO DE DESENVOLVIMENTO SUSTENTÁVEL
DO TERRITÓRIO DE IRECÊ - CDS**

Portaria nº 010 de 15 de Dezembro de 2019.

O **PRESIDENTE DO CONSÓRCIO DE DESENVOLVIMENTO SUSTENTÁVEL DO TERRITÓRIO DE IRECÊ**, Estado da Bahia, no uso de suas atribuições legais,

CONSIDERANDO as orientações do Tribunal de Contas dos Municípios do Estado na Bahia quanto a prestação de contas anual dos órgãos da Administração Direta e Indireta Municipal;

CONSIDERANDO a necessidade de atendimento as Normas Brasileiras de Contabilidade Aplicadas ao Setor Público editadas pelo Conselho Federal de Contabilidade;

CONSIDERANDO a padronização dos procedimentos contábeis pela Secretaria do Tesouro Nacional, STN, através do Manual de Contabilidade Aplicada ao Setor Público (MCASP);

CONSIDERANDO o princípio da oportunidade o qual é base indispensável à integridade e à fidedignidade dos processos de reconhecimento, mensuração e evidenciação da informação contábil, dos atos e dos fatos que afetam ou possam afetar o patrimônio da entidade pública;

RESOLVE,

Art. 1º Fica constituída a **Comissão de Levantamento de Inventário**.

Art. 2º A comissão de Inventário tem a finalidade de efetuar o levantamento dos Bens Móveis e Imóveis do Município, a serem evidenciados nas Demonstrações Contábeis em 31.12.2019;

Art. 3º. A comissão terá como objetivo apurar o saldo do IMOBILIZADO e INTANGÍVEL, demonstrando o saldo anterior em 31.12.2018, as aquisições, baixas, depreciação, amortização, exaustão, alienações e incorporações por

Consórcio de Desenvolvimento Sustentável do



ESTADO DA BAHIA CONSÓRCIO DE DESENVOLVIMENTO SUSTENTÁVEL DO TERRITÓRIO DE IRECÊ - CDS

doações ocorridas no exercício, bem como o saldo patrimonial com posição 31.12.2019, em observância aos Princípios e Normas de Contabilidade Aplicadas ao Setor Público e normativos emitidos pelo TCM-BA quanto a prestação de contas anual dos Consórcios Públicos.

Art. 5º Caberá ainda a comissão apresentar inventário ao Setor de Contabilidade demonstrando os valores de bens do ativo imobilizado, com a indicação da sua alocação e números dos respectivos tombamentos, acompanhado por certidão firmada pelo Presidente e Secretário Executivo, atestando que todos os bens do município encontram-se registrados no livro tomo e submetidos a controle apropriado, em consonância com a disposição contida no item 17 do artigo 24º. da Resolução 1310/12 do Tribunal de Contas dos Municípios;

Art. 6º - A comissão de que trata esta portaria será constituída pelos seguintes integrantes:

- a. Sr^a. JULIA GRAZIELA GOMES RIBAS – Presidente;
- b. Sr^a. DEISE GADÊLHA SOARES – Membro.
- c. Sr. JOSE CARLOS CRUZ DE OLIVEIRA FILHO – Membro

Art. 7º Esta Portaria entrará em vigor na data de sua publicação.

**Consórcio de Desenvolvimento Sustentável do Território de Irecê,
15 de Dezembro de 2019.**

HIPÓLITO RODRIGUES SILVA GOMES
Presidente do CDS

Consórcio de Desenvolvimento Sustentável do

Resolução



Consórcio Público de Desenvolvimento Sustentável do Território de Irecê CDS - Irecê

RESOLUÇÃO Nº 02/2019, ASSEMBLEIA DE PREFEITOS DE 18 DE NOVEMBRO DE 2019

Estima a Receita e fixa a Despesa do Orçamento Anual do Consórcio de Desenvolvimento Sustentável do Território de Irecê – CDS DE IRECÊ para o exercício financeiro de 2020, e determina outras providências.

O Presidente do Consórcio de Desenvolvimento Sustentável do Território de Irecê – CDS DE IRECÊ, no uso de suas atribuições legais e regimentais, considerando a deliberação e decisão da Assembleia Geral e ATA lavrada no dia 18 de Novembro de 2019,

RESOLVE:

CAPÍTULO I

DO CONTEÚDO DO ORÇAMENTO ANUAL

Art 1º. Este Instrumento Orçamentário estima a receita e fixa a despesa do Consórcio de Desenvolvimento Sustentável do Território de Irecê – CDS DE IRECÊ, para o exercício financeiro de 2020, nos termos do art. 165 da Constituição Federal.

CAPÍTULO II

DOS ORÇAMENTOS FISCAL E DE SEGURIDADE

Seção I

Da Estimativa da Receita

Art 2º. A receita orçamentária, que decorrerá da arrecadação de contribuições dos entes consorciados, nos termos dos respectivos contratos de rateio, serviços prestados, transferências estaduais e federais e demais receitas correntes e de capital conforme a legislação vigente é estimada em **R\$ 7.960.000,00 (Sete milhões, novecentos e sessenta mil reais).**

Consórcio de Desenvolvimento Sustentável do



Consórcio Público de Desenvolvimento Sustentável do Território de Irecê CDS - Irecê

Parágrafo único. Oriunda das fontes previstas na legislação vigente a Receita é estimada com o seguinte desdobramento:

Receitas	
DESCRIMINAÇÃO	VALOR
RECEITAS CORRENTES	4.517.240,00
Receita Patrimonial	93.000,00
Transferências Correntes	4.420.240,00
Outras Receitas Correntes	4.000,00
RECEITAS DE CAPITAL	3.442.760,00
Transferências de Capital	3.442.760,00
TOTAL DA RECEITA	7.960.000,00

Seção II

Da Fixação da Despesa

Art 3º. A Despesa total consolidada, no mesmo valor da Receita total estimada, é fixada em **R\$ 7.960.000,00 (Sete milhões, novecentos e sessenta mil reais).**

Parágrafo único. Observada a programação constante nos anexos desta lei, apresentando o seguinte desdobramento:

POR GRUPO DA NATUREZA DA DESPESA		
COD	DESCRIMINAÇÃO	TOTAL
1	PESSOAL E ENCARGOS SOCIAIS	2.120.100,00
2	JUROS E ENCARGOS DA DÍVIDA	4.400,00
3	OUTRAS DESPESAS CORRENTES	3.614.500,00
4	INVESTIMENTOS	2.201.000,00
6	AMORTIZAÇÃO DA DÍVIDA	20.000,00
TOTAL DA DESPESA		7.960.000,00

Consórcio de Desenvolvimento Sustentável do



Consórcio Público de Desenvolvimento Sustentável do Território de Irecê CDS - Irecê

Seção III

Dos Demonstrativos Consolidados

Art 4º. Integram esta Resolução, na forma da legislação vigente, os Demonstrativos Consolidados constantes em seus anexos, indicando:

- I. Tabelas Explicativas – Demonstrativos Consolidados da lei nº 4.320/64;
- II. Demonstrativos Complementares;

Seção IV

Das Autorizações

Art 5º. Para cumprimento do disposto nos artigos 165, § 8º e 167, incisos V e VII, da Constituição Federal Brasileira, bem como a Lei Federal nº 4.320/64, fica o Presidente do Consorcio autorizado a:

- I- Abrir créditos suplementares destinados ao reforço de dotações orçamentárias nos limites de recursos abaixo indicados:
- a) decorrentes de superávit financeiro, até o limite do valor apurado em Balanço Patrimonial, conforme estabelecido no art. 43, §§ 1º, inciso I e 2º, da Lei nº 4.320/64;
 - b) provenientes de excesso de arrecadação, até o limite do valor apurado na forma do art.43, §1º, inciso II, e §§ 3º e 4º da Lei nº 4.320/64;
 - c) decorrentes de anulação parcial ou total de dotações, respeitado o limite de 100% (cem por cento) do total dos Orçamentos aprovados por esta Lei, conforme permitido pelo art.43, § 1º, inciso III, da Lei nº 4.320/64;
 - d) provenientes de operações de crédito ou saldo de operações de crédito autorizadas em exercícios anteriores e não incluídos na estimativa da receita do exercício.

Consórcio de Desenvolvimento Sustentável do



Consórcio Público de Desenvolvimento Sustentável do Território de Irecê CDS - Irecê

II- Efetuar operações de crédito por antecipação de receita nos limites fixados pelo Senado Federal, obedecido ao disposto no artigo 38 da Lei Complementar nº 101/2000.

CAPÍTULO III DISPOSIÇÕES GERAIS

Art 6º. Esta Resolução produzirá seus efeitos de 1º de Janeiro a 31 de dezembro de 2020.

**CONSÓRCIO DE DESENVOLVIMENTO SUSTENTÁVEL DO TERRITÓRIO
DE IRECÊ – CDS DE IRECÊ, em 18 de Novembro de 2019.**

HIPÓLITO RODRIGUES SILVA GOMES
PRESIDENTE

Consórcio de Desenvolvimento Sustentável do



**Consórcio Público de Desenvolvimento Sustentável
do Território de Irecê
CDS - Irecê**

ORÇAMENTÁRIA ANUAL -EXERCÍCIO 2020

1.1 DEMONSTRATIVOS DA LEI 4.320/64

- 1.1.1 ANEXO I – RECEITA E DESPESA – CATEGORIA ECONÔMICA;
- 1.1.2 ANEXO II.a – RECEITA – RESUMO GERAL;
- 1.1.3 ANEXO II.b - NATUREZA DA DESPESA CONSOLIDADO;
- 1.1.4 ANEXO II.c - NATUREZA DA DESPESA;
- 1.1.5 ANEXO II.d-NATUREZA DA DESPESA POR ÓRGÃO E UNIDADE;
- 1.1.6 ANEXO VI – PROGRAMA DE TRABALHO;
- 1.1.7 ANEXO VII – PROGRAMA DE TRABALHO CONSOLIDADO;
- 1.1.8 ANEXO VIII – VÍNCULOS COM OS RECURSOS;
- 1.1.9 ANEXO IX – DESPESA POR ÓRGÃO E FUNÇÕES;
- 1.1.10 CONSOLIDAÇÃO GERAL DOS ORÇAMENTOS (FISCAL E SEGURIDADE SOCIAL).



Consórcio de Desenvolvimento Sustentável do

CONSORCIO DE DESENVOLVIMENTO SUSTENTAVEL DO TERRITORIO DE IRECE

RUA MATO GROSSO, N.51 - CNPJ:12265004/0001-80

Orçamento Programa - Exercício de 2020

DEMONSTRATIVO DA RECEITA E DESPESA SEGUNDO AS CATEGORIAS ECONOMICAS

(Inc. II, §1º, Art.2º)

Anexo 01

Page 1



RECEITA	R\$	R\$	DESPESA	R\$	R\$
RECEITAS CORRENTES			DESPESAS CORRENTES		
RECEITA PATRIMONIAL	93.000,00		PESSOAL E ENCARGOS SOCIAIS	2.120.100,00	
TRANSFERÊNCIAS CORRENTES	4.420.240,00		JUROS E ENCARGOS DA DÍVIDA	4.400,00	
OUTRAS RECEITAS CORRENTES	4.000,00		OUTRAS DESPESAS CORRENTES	3.614.500,00	
SUB TOTAL	4.517.240,00		SUB TOTAL	5.739.000,00	
DEFICIT DO ORÇAMENTO CORRENTE		1.221.760,00	TOTAL	5.739.000,00	
TOTAL	5.739.000,00		DEFICIT DO ORÇAMENTO CORRENTE		1.221.760,00
RECEITAS DE CAPITAL			DESPESAS DE CAPITAL		
TRANSFERÊNCIAS DE CAPITAL	3.442.760,00		INVESTIMENTOS	2.201.000,00	
SUB TOTAL	3.442.760,00		AMORTIZAÇÃO DA DÍVIDA	20.000,00	
TOTAL	3.442.760,00		SUB TOTAL	2.221.000,00	
RESUMO			TOTAL	2.221.000,00	
RECEITAS CORRENTES	4.517.240,00		RESUMO		
RECEITAS DE CAPITAL	3.442.760,00		DESPESAS CORRENTES	5.739.000,00	
TOTAL DE RECEITAS	7.960.000,00		DESPESAS DE CAPITAL	2.221.000,00	
TOTAL	7.960.000,00		TOTAL DE DESPESA	7.960.000,00	
			TOTAL	7.960.000,00	

Consórcio de Desenvolvimento Sustentável do

Anexo 01

Page 2

CONSORCIO DE DESENVOLVIMENTO SUSTENTAVEL DO TERRITORIO DE IRECE

RUA MATO GROSSO, N.51 - CNPJ:12265004/0001-80

Orçamento Programa - Exercício de 2020

DEMONSTRATIVO DA RECEITA E DESPESA SEGUNDO AS CATEGORIAS ECONOMICAS

(Inc.II, §1º, Art.2º)



Rua Mato Grosso | 51 | Antigo Fórum | Irecê-Ba

consdessustentavelterritorioirece.ba.ipmbrasil.org.br

Este documento foi assinado digitalmente por SERASA Experian
8406FF2D8BCD1568CD8401FBC22AC690

Consórcio de Desenvolvimento Sustentável do



CONSORCIO DE DESENVOLVIMENTO SUSTENTAVEL DO TERRITORIO DE IRECE

RUA MATO GROSSO, N 51 - CNPJ:12265004/0001-80

Anexo 02

Page 1

Orçamento Programa - Exercício de 2020

RECEITAS SEGUNDO AS CATEGORIAS ECONOMICAS

Código	Especificação	F.R.	Desdobramento	SubCategoria Fonte	Categoria Econômica
1000.00.0.0.00.00.00	RECEITAS CORRENTES	0.000.000			4.517.240,00
1300.00.0.0.00.00.00	RECEITA PATRIMONIAL	0.000.000		93.000,00	
1320.00.0.0.00.00.00	VALORES MOBILIÁRIOS	0.000.000		93.000,00	
1321.00.0.0.00.00.00	JUROS E CORREÇÕES MONETÁRIAS	0.000.000	93.000,00		
1321.00.1.0.00.00.00	REMUNERAÇÃO DE DEPÓSITOS BANCÁRIOS	0.000.000	93.000,00		
1321.00.1.1.00.00.00	REMUNERAÇÃO DE DEPÓSITOS BANCÁRIOS - PRINCIPAL	0.000.000	93.000,00		
1321.00.1.1.01.00.00	REMUNERAÇÃO DE DEPÓSITOS BANCÁRIOS/CONSORCIO	0.000.000	63.000,00		
1321.00.1.1.01.01.00	REMUN DE DEPÓSITOS BANCÁRIOS/CONSORCIO - CONTRATO DE RATEIO	0.1.24	40.000,00		
1321.00.1.1.01.02.00	REMUN DE DEPÓSITOS BANCÁRIOS/CONSORCIO - OUTROS ESTADO	0.1.21	6.000,00		
1321.00.1.1.01.03.00	REMUN DE DEPÓSITOS BANCÁRIOS/CONSORCIO - OUTROS UNIÃO	0.1.21	17.000,00		
1321.00.1.1.99.02.00	REMUN DE OUTROS RECURSOS VINCULADOS	0.1.24	30.000,00		
1700.00.0.0.00.00.00	TRANSFERÊNCIAS CORRENTES	0.000.000		4.420.240,00	
1710.00.0.0.00.00.00	TRANSFERÊNCIAS DA UNIÃO E DE SUAS ENTIDADES	0.000.000		1.614.240,00	
1718.07.0.0.00.00.00	TRANSFERÊNCIAS DA UNIÃO A CONSÓRCIOS PÚBLICOS	0.000.000	1.614.240,00		
1718.07.1.0.00.00.00	TRANSFERÊNCIAS DA UNIÃO A CONSÓRCIOS PÚBLICOS	0.000.000	1.614.240,00		
1718.07.1.1.00.00.00	TRANSFERÊNCIAS DA UNIÃO A CONSÓRCIOS PÚBLICOS - PRINCIPAL	0.1.24	1.614.240,00		
1720.00.0.0.00.00.00	TRANSFERÊNCIAS DOS ESTADOS E DO DISTRITO FEDERAL E DE SUAS E	0.000.000		1.815.000,00	
1728.04.0.0.00.00.00	TRANSFERÊNCIAS DE ESTADOS A CONSÓRCIOS PÚBLICOS	0.000.000	1.815.000,00		
1728.04.1.0.00.00.00	TRANSFERÊNCIAS DE ESTADOS A CONSÓRCIOS PÚBLICOS	0.000.000	1.815.000,00		
1728.04.1.1.00.00.00	TRANSFERÊNCIAS DE ESTADOS A CONSÓRCIOS PÚBLICOS - PRINCIPAL	0.1.24	1.815.000,00		
1730.00.0.0.00.00.00	TRANSFERÊNCIAS DOS MUNICÍPIOS E DE SUAS ENTIDADES	0.000.000		991.000,00	
1730.00.0.0.00.00.00	TRANSFERÊNCIAS DOS MUNICÍPIOS E DE SUAS ENTIDADES	0.000.000	256.000,00		
1730.00.1.0.00.00.00	TRANSFERÊNCIAS DOS MUNICÍPIOS E DE SUAS ENTIDADES	0.000.000	256.000,00		
1730.00.1.1.00.00.00	TRANSFERÊNCIAS DOS MUNICÍPIOS E DE SUAS ENTIDADES - PRINCIPA	0.1.24	256.000,00		
1738.02.0.0.00.00.00	TRANSFERÊNCIAS DOS MUNICÍPIOS -ESPECIFICAS DE ESTADOS, DF E	0.000.000	735.000,00		
1738.02.0.0.00.00.00	TRANSFERÊNCIAS DE MUNICÍPIOS A CONSÓRCIOS PÚBLICOS	0.000.000	735.000,00		
1738.02.1.0.00.00.00	TRANSFERÊNCIAS DE MUNICÍPIOS A CONSÓRCIOS PÚBLICOS	0.000.000	735.000,00		
1738.02.1.1.00.00.00	TRANSF DE MUNICÍPIOS A CONSÓRCIOS PÚBLICOS	0.000.000	735.000,00		
1738.02.1.1.01.00.00	TRANSF DE MUNICÍPIOS A CONSÓRCIOS PÚBLICOS - AMERICA DOURADA	0.1.21	23.220,68		
1738.02.1.1.02.00.00	TRANSF DE MUNICÍPIOS A CONSÓRCIOS PÚBLICOS - BARRA DO MENDES	0.1.21	20.126,00		
1738.02.1.1.03.00.00	TRANSF DE MUNICÍPIOS A CONSÓRCIOS PÚBLICOS - BARRO ALTO	0.1.21	21.709,77		
1738.02.1.1.04.00.00	TRANSF DE MUNICÍP A CONSÓRCIOS PÚBLICOS - BROTAS DE MACAUBAS	0.1.21	15.169,84		
1738.02.1.1.05.00.00	TRANSF DE MUNICÍPIOS A CONSÓRCIOS PÚBLICOS - CAFARNAUM	0.1.21	26.272,90		
1738.02.1.1.06.00.00	TRANSF DE MUNIC. A CONSÓRCIOS PÚBLICOS - IBITITÁ	0.1.21	24.810,39		
1738.02.1.1.07.00.00	TRANSF DE MUNICÍPIOS A CONSÓRCIOS PÚBLICOS - CANARANA	0.1.21	36.132,56		
1738.02.1.1.08.00.00	TRANSF DE MUNICÍPIOS A CONSÓRCIOS PÚBLICOS - CENTRAL	0.1.21	25.060,35		
1738.02.1.1.09.00.00	TRANSF DE MUNICÍPIOS A CONSÓRCIOS PÚBLICOS - GENTIO DE OURO	0.1.21	16.089,14		
1738.02.1.1.10.00.00	TRANSF DE MUNICÍPIOS A CONSÓRCIOS PÚBLICOS - IBIPEBA	0.1.21	25.819,49		
1738.02.1.1.11.00.00	TRANSF DE MUNICÍPIOS A CONSÓRCIOS PÚBLICOS - IPUPIARA	0.1.21	14.040,40		
1738.02.1.1.12.00.00	TRANSF DE MUNICÍPIOS A CONSÓRCIOS PÚBLICOS - IRECE	0.1.21	203.651,73		
1738.02.1.1.13.00.00	TRANSF DE MUNICÍP A CONSÓRCIOS PÚBLICOS - ITAGUAÇU DA BAHIA	0.1.21	20.344,71		
1738.02.1.1.14.00.00	TRANSF DE MUNICÍPIOS A CONSÓRCIOS PÚBLICOS -	0.1.21	32.637,50		

Consórcio de Desenvolvimento Sustentável do



CONSORCIO DE DESENVOLVIMENTO SUSTENTAVEL DO TERRITORIO DE IRECE

RUA MATO GROSSO, N 51 - CNPJ:12265004/0001-80

Anexo 02

Page 2

Orçamento Programa - Exercício de 2020

RECEITAS SEGUNDO AS CATEGORIAS ECONOMICAS

Código	Especificação	F.R.	Desdobramento	SubCategoria Fonte	Categoria Econômica
1738.02.1.1.15.00.00	JOÃO DOURADO TRANSF DE MUNICIPIOS A CONSÓRCIOS PÚBLICOS - JUSSARA	0.1.21	14.930,99		
1738.02.1.1.16.00.00	TRANSF DE MUNICIPIOS A CONSÓRCIOS PÚBLICOS - LAPÃO	0.1.21	31.045,86		
1738.02.1.1.17.00.00	TRANSF DE MUNICIPIOS A CONSÓRCIOS PÚBLICOS - MULUNGO DO MORRO	0.1.21	16.571,08		
1738.02.1.1.18.00.00	TRANSF DE MUNICIPIOS A CONSÓRCIOS PÚBLICOS - PRESIDENTE DUTRA	0.1.21	20.365,16		
1738.02.1.1.19.00.00	TRANSF DE MUNICIPIOS A CONSÓRCIOS PÚBLICOS - SÃO GABRIEL	0.1.21	27.110,18		
1738.02.1.1.20.00.00	TRANSF DE MUNICIPIOS A CONSÓRCIOS PÚBLICOS - SOUTO SOARES	0.1.21	15.676,75		
1738.02.1.1.21.00.00	TRANSF DE MUNICIPIOS A CONSÓRCIOS PÚBLICOS - TAPIRAMUTA	0.1.21	15.079,54		
1738.02.1.1.22.00.00	TRANSF DE MUNICIPIOS A CONSÓRCIOS PÚBLICOS - UIBAI	0.1.21	20.007,97		
1738.02.1.1.23.00.00	TRANSF DE MUNICIPIOS A CONSÓRCIOS PÚBLICOS - XIQUE - XIQUE	0.1.21	37.400,25		
1738.02.1.1.24.00.00	TRANSF DE MUNICIPIOS A CONSÓRCIOS PÚBLICOS - MORRO DO CHAPEL	0.1.21	31.726,76		
1900.00.0.0.00.00.00	OUTRAS RECEITAS CORRENTES	0.000.000		4.000,00	
1990.00.0.0.00.00.00	DEMAIS RECEITAS CORRENTES	0.000.000		4.000,00	
1990.99.0.0.00.00.00	OUTRAS RECEITAS	0.000.000	4.000,00		
1990.99.1.0.00.00.00	OUTRAS RECEITAS	0.000.000	4.000,00		
1990.99.1.1.00.00.00	OUTRAS RECEITAS	0.1.21	2.000,00		
1990.99.1.1.00.00.00	OUTRAS RECEITAS	0.1.24	2.000,00		
2000.00.0.0.00.00.00	RECEITAS DE CAPITAL	0.000.000			3.442.760,00
2400.00.0.0.00.00.00	TRANSFERÊNCIAS DE CAPITAL	0.000.000		3.442.760,00	
2410.00.0.0.00.00.00	TRANSFERÊNCIAS DA UNIÃO E DE SUAS ENTIDADES	0.000.000		1.555.840,00	
2418.00.0.0.00.00.00	TRANSFERÊNCIAS DA UNIÃO - ESPECIFICAS DE ESTADOS, DF E MUNIC	0.000.000	1.555.840,00		
2418.01.0.0.00.00.00	TRANSFERÊNCIAS DA UNIÃO A CONSÓRCIOS PÚBLICOS	0.000.000	1.555.840,00		
2418.01.1.0.00.00.00	TRANSFERÊNCIAS DA UNIÃO A CONSÓRCIOS PÚBLICOS	0.000.000	1.555.840,00		
2418.01.1.1.00.00.00	TRANSFERÊNCIAS DA UNIÃO A CONSÓRCIOS PÚBLICOS - PRINCIPAL	0.1.24	1.555.840,00		
2420.00.0.0.00.00.00	TRANSFERÊNCIAS DOS ESTADOS E DO DISTRITO FEDERAL E DE SUAS E	0.000.000		1.854.160,00	
2428.00.0.0.00.00.00	TRANSFERÊNCIAS DOS ESTADOS, DISTRITO FEDERAL, E DE SUAS ENTI	0.000.000	1.854.160,00		
2428.01.0.0.00.00.00	TRANSFERÊNCIAS DOS ESTADOS E DISTRITO FEDERAL A CONSÓRCIOS P	0.000.000	1.854.160,00		
2428.01.1.0.00.00.00	TRANSFERÊNCIAS DOS ESTADOS E DISTRITO FEDERAL A CONSÓRCIOS P	0.000.000	1.854.160,00		
2428.01.1.1.00.00.00	TRANSFERÊNCIAS DOS ESTADOS E DISTRITO FEDERAL A CONSÓRCIOS P	0.1.24	1.854.160,00		
2430.00.0.0.00.00.00	TRANSFERÊNCIAS DOS MUNICIPIOS E DE SUAS ENTIDADES	0.000.000		32.760,00	
2438.00.0.0.00.00.00	TRANSFERÊNCIAS DOS MUNICIPIOS E DE SUAS ENTIDADES	0.000.000	32.760,00		
2438.01.0.0.00.00.00	TRANSFERÊNCIAS DE MUNICIPIOS A CONSÓRCIOS PÚBLICOS	0.000.000	32.760,00		
2438.01.1.0.00.00.00	TRANSFERÊNCIAS DE MUNICIPIOS A CONSÓRCIOS PÚBLICOS	0.000.000	32.760,00		
2438.01.1.1.00.00.00	TRANSFERÊNCIAS DE MUNICIPIOS A CONSÓRCIOS PÚBLICOS - PRINCIP	0.1.24	32.760,00		
Total das Receitas (exceto Intra-Orçamentárias)					7.960.000,00

TOTALIZAÇÃO DAS RECEITAS POR CATEGORIA ECONOMICA

RECEITA CORRENTE	4.517.240,00
RECEITA DE CAPITAL	3.442.760,00

Consórcio de Desenvolvimento Sustentável do



CONSORCIO DE DESENVOLVIMENTO SUSTENTAVEL DO TERRITORIO DE IRECE

RUA MATO GROSSO, N 51 - CNPJ:12265004/0001-80

Anexo 02

Page 3

Orçamento Programa - Exercício de 2020

RECEITAS SEGUNDO AS CATEGORIAS ECONOMICAS

Código	Especificação	F.R.	Desdobramento	SubCategoria Fonte	Categoria Econômica
--------	---------------	------	---------------	-----------------------	------------------------

Total Geral das Receitas					7.960.000,00
--------------------------	--	--	--	--	--------------

Consórcio de Desenvolvimento Sustentável do**CONSORCIO DE DESENVOLVIMENTO SUSTENTAVEL DO TERRITORIO DE IRECE**

RUA MATO GROSSO, N 51 - CNPJ:12265004/0001-80

Orçamento Programa - Exercício de 2020

Anexo 02

Page 1

NATUREZA DA DESPESA - CONSOLIDAÇÃO GERAL

Código	Especificação	Modalidade	Grupo	Categoria Econômica
30.00.	DESPESAS CORRENTES			5.739.000,00
31.00.	PESSOAL E ENCARGOS SOCIAIS		2.120.100,00	
31.90.	APLICAÇÕES DIRETAS	2.120.100,00		
32.00.	JUROS E ENCARGOS DA DÍVIDA		4.400,00	
32.90.	APLICAÇÕES DIRETAS	4.400,00		
33.00.	OUTRAS DESPESAS CORRENTES		3.614.500,00	
33.30.	TRANSFERÊNCIAS A ESTADOS E AO DISTRITO FEDERAL	12.500,00		
33.90.	APLICAÇÕES DIRETAS	3.602.000,00		
40.00.	DESPESAS DE CAPITAL			2.221.000,00
44.00.	INVESTIMENTOS		2.201.000,00	
44.90.	APLICAÇÕES DIRETAS	2.201.000,00		
46.00.	AMORTIZAÇÃO DA DÍVIDA		20.000,00	
46.90.	APLICAÇÕES DIRETAS	20.000,00		
TOTAL				7.960.000,00

Consórcio de Desenvolvimento Sustentável do**CONSORCIO DE DESENVOLVIMENTO SUSTENTAVEL DO TERRITORIO DE IRECE**

RUA MATO GROSSO, N 51 - CNPJ:12265004/0001-80

Orçamento Programa - Exercício de 2020

Anexo 06

Page 1

PROGRAMA DE TRABALHO

(Inc.II, § 2º, Art.2º)

02 PODER EXECUTIVO**02 CONSÓRCIO DE DESENVOLVIMENTO SUSTENTÁVEL DO TERRITÓRIO DE I**

Código	Especificação	Operação Especial	Projetos	Atividades	T o t a l
04	Administração			790.400,00	790.400,00
04	122 Administração Geral			790.400,00	790.400,00
04	122 0001 CONSORCIO DE DESENVOLV SOCIAL DE IRECÊ			303.300,00	303.300,00
04.122.0001.2003.0000	PROGRAMA DE MODERNIZAÇÃO DA GESTÃO PÚBLICA			303.300,00	303.300,00
04	122 0002 AÇÕES DO CONSÓRCIO PUBLICO			487.100,00	487.100,00
04.122.0002.2001.0000	MANUTENÇÃO DAS ATIVIDADES ADMINISTRATIVAS			487.100,00	487.100,00
04	123 Administração Financeira			14.400,00	14.400,00
04	123 0001 CONSORCIO DE DESENVOLV SOCIAL DE IRECÊ			14.400,00	14.400,00
04.123.0001.2009.0000	OPERAÇÃO ESPECIAL - ENCARGOS DA DÍVIDA PÚBLICA			14.400,00	14.400,00
15	Urbanismo		1.011.100,00		1.011.100,00
15	451 Infra-Estrutura Urbana		1.011.100,00		1.011.100,00
15	451 0001 CONSORCIO DE DESENVOLV SOCIAL DE IRECÊ		1.011.100,00		1.011.100,00
15.451.0001.1001.0000	INFRAESTRUTURA E DESENVOLVIMENTO URBANO		1.011.100,00		1.011.100,00
15	452 Serviços Urbanos			384.100,00	384.100,00
15	452 0001 CONSORCIO DE DESENVOLV SOCIAL DE IRECÊ			15.000,00	15.000,00
15.452.0001.2002.0000	MANUTENÇÃO DAS AÇÕES DA LIMPEZA PUBLICA URBANA, COLETA SELETIVA E RECICLAGEM			15.000,00	15.000,00
15	452 0002 AÇÕES DO CONSÓRCIO PUBLICO			369.100,00	369.100,00
15.452.0002.2010.0000	IMPLANTAÇÃO E MANUTENÇÃO DO PLANO INTERMUNICIPAL DE RESÍDUOS SÓLIDOS			369.100,00	369.100,00
17	Saneamento		500.000,00		500.000,00
17	511 Saneamento Básico Rural		500.000,00		500.000,00
17	511 0001 CONSORCIO DE DESENVOLV SOCIAL DE IRECÊ		500.000,00		500.000,00
17.511.0001.1003.0000	PROGRAMA AGUA PARA TODOS		500.000,00		500.000,00
18	Gestão Ambiental			250.000,00	250.000,00
18	541 Preservação e Conservação Ambiental			250.000,00	250.000,00
18	541 0001 CONSORCIO DE DESENVOLV SOCIAL DE IRECÊ			250.000,00	250.000,00
18.541.0001.2008.0000	PROGRAMA ESTADUAL DE GESTÃO AMBIENTAL COMPARTILHADA - GAC			250.000,00	250.000,00
20	Agricultura			300.000,00	300.000,00
20	244 Assistência Comunitária			300.000,00	300.000,00
20	244 0001 CONSORCIO DE DESENVOLV SOCIAL DE IRECÊ			300.000,00	300.000,00
20.244.0001.2006.0000	MODERNIZAÇÃO E FORTALECIMENTO DAS CADEIAS PRODUTIVAS DA AGRICULTURA FAMILIAR			300.000,00	300.000,00
21	Organização Agrária			1.700.000,00	1.700.000,00
21	244 Assistência Comunitária			1.700.000,00	1.700.000,00

Consórcio de Desenvolvimento Sustentável do**CONSORCIO DE DESENVOLVIMENTO SUSTENTAVEL DO TERRITORIO DE IRECE**

RUA MATO GROSSO, N 51 - CNPJ:12265004/0001-80

Orçamento Programa - Exercício de 2020

Anexo 06

Page 2

PROGRAMA DE TRABALHO

(Inc.II, § 2º, Art.2º)

02 PODER EXECUTIVO**02 CONSÓRCIO DE DESENVOLVIMENTO SUSTENTÁVEL DO TERRITÓRIO DE I**

Código	Especificação	Operação Especial	Projetos	Atividades	T o t a l
21 244 0001	CONSORCIO DE DESENVOLV SOCIAL DE IRECÊ			1.700.000,00	1.700.000,00
21.244.0001.2004.0000	PROGRAMA DE REGULARIZAÇÃO FUNDIÁRIA - CDA			1.300.000,00	1.300.000,00
21.244.0001.2005.0000	SERVIÇO DE INSPEÇÃO MUNICIPAL - SIM			400.000,00	400.000,00
26	Transporte		3.010.000,00		3.010.000,00
26 782	Transporte Rodoviário		3.010.000,00		3.010.000,00
26 782 0001	CONSORCIO DE DESENVOLV SOCIAL DE IRECÊ		3.010.000,00		3.010.000,00
26.782.0001.1005.0000	MANUTENÇÃO E RECUPERAÇÃO DE RODOVIAS E ESTRADAS VICINAIS		3.010.000,00		3.010.000,00
TOTAL		0,00	4.521.100,00	3.438.900,00	7.960.000,00
TOTAL GERAL		0,00	4.521.100,00	3.438.900,00	7.960.000,00

Consórcio de Desenvolvimento Sustentável do**CONSORCIO DE DESENVOLVIMENTO SUSTENTAVEL DO TERRITORIO DE IRECE**

RUA MATO GROSSO, N 51 - CNPJ:12265004/0001-80

Orçamento Programa - Exercício de 2020

Anexo 07

Page 1

Lei: 018, Data: 07/12/2018

**PROGRAMA DE TRABALHO DO GOVERNO
 DEMONSTRATIVO DE FUNÇÕES, SUBFUNÇÕES E PROGRAMAS
 POR PROJETOS, ATIVIDADES E OPERAÇÕES ESPECIAIS**
 (Inc.II, § 2º, Art.2º)

Código	Especificação	Operação Especial	Projetos	Atividades	Total
04	Administração	0,00	0,00	804.800,00	804.800,00
04	122 Administração Geral	0,00	0,00	790.400,00	790.400,00
04	122 0001 CONSORCIO DE DESENVOLV SOCIAL DE IRECÊ	0,00	0,00	303.300,00	303.300,00
04.122.0001.2003.0000	PROGRAMA DE MODERNIZAÇÃO DA GESTÃO PÚBLICA	0,00	0,00	303.300,00	303.300,00
04	122 0002 AÇÕES DO CONSÓRCIO PÚBLICO	0,00	0,00	487.100,00	487.100,00
04.122.0002.2001.0000	MANUTENÇÃO DAS ATIVIDADES ADMINISTRATIVAS	0,00	0,00	487.100,00	487.100,00
04	123 Administração Financeira	0,00	0,00	14.400,00	14.400,00
04	123 0001 CONSORCIO DE DESENVOLV SOCIAL DE IRECÊ	0,00	0,00	14.400,00	14.400,00
04.123.0001.2009.0000	OPERAÇÃO ESPECIAL - ENCARGOS DA DÍVIDA PÚBLICA	0,00	0,00	14.400,00	14.400,00
15	Urbanismo	0,00	1.011.100,00	384.100,00	1.395.200,00
15	451 Infra-Estrutura Urbana	0,00	1.011.100,00	0,00	1.011.100,00
15	451 0001 CONSORCIO DE DESENVOLV SOCIAL DE IRECÊ	0,00	1.011.100,00	0,00	1.011.100,00
15.451.0001.1001.0000	INFRAESTRUTURA E DESENVOLVIMENTO URBANO	0,00	1.011.100,00	0,00	1.011.100,00
15	452 Serviços Urbanos	0,00	0,00	384.100,00	384.100,00
15	452 0001 CONSORCIO DE DESENVOLV SOCIAL DE IRECÊ	0,00	0,00	15.000,00	15.000,00
15.452.0001.2002.0000	MANUTENÇÃO DAS AÇÕES DA LIMPEZA PÚBLICA URBANA, COLETA SELETIVA E RECICLAGEM	0,00	0,00	15.000,00	15.000,00
15	452 0002 AÇÕES DO CONSÓRCIO PÚBLICO	0,00	0,00	369.100,00	369.100,00
15.452.0002.2010.0000	IMPLANTAÇÃO E MANUTENÇÃO DO PLANO INTERMUNICIPAL DE RESÍDUOS SÓLIDOS	0,00	0,00	369.100,00	369.100,00
17	Saneamento	0,00	500.000,00	0,00	500.000,00
17	511 Saneamento Básico Rural	0,00	500.000,00	0,00	500.000,00
17	511 0001 CONSORCIO DE DESENVOLV SOCIAL DE IRECÊ	0,00	500.000,00	0,00	500.000,00
17.511.0001.1003.0000	PROGRAMA AGUA PARA TODOS	0,00	500.000,00	0,00	500.000,00
18	Gestão Ambiental	0,00	0,00	250.000,00	250.000,00
18	541 Preservação e Conservação Ambiental	0,00	0,00	250.000,00	250.000,00
18	541 0001 CONSORCIO DE DESENVOLV SOCIAL DE IRECÊ	0,00	0,00	250.000,00	250.000,00
18.541.0001.2008.0000	PROGRAMA ESTADUAL DE GESTÃO AMBIENTAL COMPARTILHADA - GAC	0,00	0,00	250.000,00	250.000,00
20	Agricultura	0,00	0,00	300.000,00	300.000,00
20	244 Assistência Comunitária	0,00	0,00	300.000,00	300.000,00
20	244 0001 CONSORCIO DE DESENVOLV SOCIAL DE IRECÊ	0,00	0,00	300.000,00	300.000,00
20.244.0001.2006.0000	MODERNIZAÇÃO E FORTALECIMENTO DAS CADEIAS PRODUTIVAS DA AGRICULTURA FAMILIAR	0,00	0,00	300.000,00	300.000,00

Consórcio de Desenvolvimento Sustentável do**CONSORCIO DE DESENVOLVIMENTO SUSTENTAVEL DO TERRITORIO DE IRECE**

RUA MATO GROSSO, N 51 - CNPJ:12265004/0001-80

Orçamento Programa - Exercício de 2020

Anexo 07

Page 2

**PROGRAMA DE TRABALHO DO GOVERNO
DEMONSTRATIVO DE FUNÇÕES, SUBFUNÇÕES E PROGRAMAS
POR PROJETOS, ATIVIDADES E OPERAÇÕES ESPECIAIS**

Lei: 018, Data: 07/12/2018

(Inc.II, § 2º, Art.2º)

Código	Especificação	Operação Especial	Projetos	Atividades	T o t a l
20	Agricultura	0,00	0,00	300.000,00	300.000,00
20	244 Assistência Comunitária	0,00	0,00	300.000,00	300.000,00
21	Organização Agrária	0,00	0,00	1.700.000,00	1.700.000,00
21	244 Assistência Comunitária	0,00	0,00	1.700.000,00	1.700.000,00
21	244 0001 CONSORCIO DE DESENVOLV SOCIAL DE IRECÊ	0,00	0,00	1.700.000,00	1.700.000,00
21.244.0001.2004.0000	PROGRAMA DE REGULARIZAÇÃO FUNDIÁRIA - CDA	0,00	0,00	1.300.000,00	1.300.000,00
21.244.0001.2005.0000	SERVIÇO DE INSPEÇÃO MUNICIPAL - SIM	0,00	0,00	400.000,00	400.000,00
26	Transporte	0,00	3.010.000,00	0,00	3.010.000,00
26	782 Transporte Rodoviário	0,00	3.010.000,00	0,00	3.010.000,00
26	782 0001 CONSORCIO DE DESENVOLV SOCIAL DE IRECÊ	0,00	3.010.000,00	0,00	3.010.000,00
26.782.0001.1005.0000	MANUTENÇÃO E RECUPERAÇÃO DE RODOVIAS E ESTRADAS VICINAIS	0,00	3.010.000,00	0,00	3.010.000,00
TOTAL		0,00	4.521.100,00	3.438.900,00	7.960.000,00

Consórcio de Desenvolvimento Sustentável do**CONSORCIO DE DESENVOLVIMENTO SUSTENTAVEL DO TERRITORIO DE IRECE**

RUA MATO GROSSO, N 51 - CNPJ:12265004/0001-80

Orçamento Programa - Exercício de 2020

Anexo 08

Page 1

Lei: 018, Data: 07/12/2018

DESPESA POR FUNÇÃO, SUBFUNÇÃO E PROGRAMAS**CONFORME O VÍNCULO COM OS RECURSOS**

(Inc.II, § 2º, Art.2º)

Código	Especificação	Ordinário	Vinculado	Adm. Indireta	T o t a l
04	Administração	5.000,00	799.800,00		804.800,00
04 122	Administração Geral	5.000,00	785.400,00		790.400,00
04 122 0001	CONSORCIO DE DESENVOLV SOCIAL DE IRECÊ	5.000,00	298.300,00		303.300,00
04 122 0002	AÇÕES DO CONSÓRCIO PUBLICO		487.100,00		487.100,00
04 123	Administração Financeira		14.400,00		14.400,00
04 123 0001	CONSORCIO DE DESENVOLV SOCIAL DE IRECÊ		14.400,00		14.400,00
15	Urbanismo	380.200,00	1.015.000,00		1.395.200,00
15 451	Infra-Estrutura Urbana	11.100,00	1.000.000,00		1.011.100,00
15 451 0001	CONSORCIO DE DESENVOLV SOCIAL DE IRECÊ	11.100,00	1.000.000,00		1.011.100,00
15 452	Serviços Urbanos	369.100,00	15.000,00		384.100,00
15 452 0001	CONSORCIO DE DESENVOLV SOCIAL DE IRECÊ		15.000,00		15.000,00
15 452 0002	AÇÕES DO CONSÓRCIO PUBLICO	369.100,00			369.100,00
17	Saneamento	5.000,00	495.000,00		500.000,00
17 511	Saneamento Básico Rural	5.000,00	495.000,00		500.000,00
17 511 0001	CONSORCIO DE DESENVOLV SOCIAL DE IRECÊ	5.000,00	495.000,00		500.000,00
18	Gestão Ambiental	5.000,00	245.000,00		250.000,00
18 541	Preservação e Conservação Ambiental	5.000,00	245.000,00		250.000,00
18 541 0001	CONSORCIO DE DESENVOLV SOCIAL DE IRECÊ	5.000,00	245.000,00		250.000,00
20	Agricultura		300.000,00		300.000,00
20 244	Assistência Comunitária		300.000,00		300.000,00
20 244 0001	CONSORCIO DE DESENVOLV SOCIAL DE IRECÊ		300.000,00		300.000,00
21	Organização Agrária	5.000,00	1.695.000,00		1.700.000,00
21 244	Assistência Comunitária	5.000,00	1.695.000,00		1.700.000,00
21 244 0001	CONSORCIO DE DESENVOLV SOCIAL DE IRECÊ	5.000,00	1.695.000,00		1.700.000,00
26	Transporte	34.400,00	2.975.600,00		3.010.000,00
26 782	Transporte Rodoviário	34.400,00	2.975.600,00		3.010.000,00
26 782 0001	CONSORCIO DE DESENVOLV SOCIAL DE IRECÊ	34.400,00	2.975.600,00		3.010.000,00
TOTAL		434.600,00	7.525.400,00	0,00	7.960.000,00

Consórcio de Desenvolvimento Sustentável do



CONSORCIO DE DESENVOLVIMENTO SUSTENTAVEL DO TERRITORIO DE IRECE

RUA MATO GROSSO, N 51 - CNPJ:12265004/0001-80

Orçamento Programa - Exercício de 2020

Anexo 09

Page 1

DEMONSTRATIVO DAS DESPESAS POR ORGÃO E FUNÇÕES DE GOVERNO

(Inc.II, § 2º, Art.2º)

Lei: 018, Data: 07/12/2018

ORGÃO	02 02	CONSÓRCIO DE DESENVOLVIMENTO SUSTENTÁVEL DO TERRITÓRIO DE I	Valor
Função	04	Administração	804.800,00
Função	15	Urbanismo	1.395.200,00
Função	17	Saneamento	500.000,00
Função	18	Gestão Ambiental	250.000,00
Função	20	Agricultura	300.000,00
Função	21	Organização Agrária	1.700.000,00
Função	26	Transporte	3.010.000,00
TOTAL GERAL			7.960.000,00

RESUMO DO TOTAL ORÇADO POR ORGÃO		
02 02	CONSÓRCIO DE DESENVOLVIMENTO SUSTENTÁVEL DO TERR	7.960.000,00
TOTAL		7.960.000,00

RESUMO DO TOTAL ORÇADO POR FUNÇÃO		
04	Administração	804.800,00
15	Urbanismo	1.395.200,00
17	Saneamento	500.000,00
18	Gestão Ambiental	250.000,00
20	Agricultura	300.000,00
21	Organização Agrária	1.700.000,00
26	Transporte	3.010.000,00
TOTAL		7.960.000,00

Consórcio de Desenvolvimento Sustentável do



CONSORCIO DE DESENVOLVIMENTO SUSTENTAVEL DO TERRITORIO DE IRECE
 RUA MATO GROSSO, N 51 - CNPJ:12265004/0001-80

Orçamento Programa - Exercício de 2020

FICHAS DA DESPESA - CONSOLIDAÇÃO GERAL DOS ORÇAMENTOS

Page 1

Entidade		Discriminação da Entidade		Vinc	Fte Recurso	Total Orcado
Ficha	CLoc	Func/Prog	Catgo	Discriminação		
Tipo Orcam.	10	FISCAL				7.960.000,00
Função	04	Administração				804.800,00
Função	15	Urbanismo				1.395.200,00
Função	17	Saneamento				500.000,00
Função	18	Gestão Ambiental				250.000,00
Função	20	Agricultura				300.000,00
Função	21	Organização Agrária				1.700.000,00
Função	26	Transporte				3.010.000,00
Total						7.960.000,00

Consórcio de Desenvolvimento Sustentável do



**Consórcio Público de Desenvolvimento Sustentável
do Território de Irecê
CDS - Irecê**

ORÇAMENTÁRIA ANUAL -EXERCÍCIO 2020

1.2 DEMONSTRATIVOS COMPLEMENTARES

- 1.2.1 DESPESAS POR ÓRGÃOS;
- 1.2.2 DESPESAS POR FUNÇÃO;
- 1.2.3 DESPESAS POR SUB-FUNÇÃO;
- 1.2.4 FECHAMENTO POR FONTE DE RECURSO.



Consórcio de Desenvolvimento Sustentável do



CONSORCIO DE DESENVOLVIMENTO SUSTENTAVEL DO TERRITORIO DE IRECE
 RUA MATO GROSSO, N 51 - CNPJ:12265004/0001-80

Orçamento Programa - - Exercício de 2020

FICHAS DA DESPESA - DESPESAS POR ÓRGÃO

Page 1

Entidade		Discriminação da Entidade					
Ficha	CLoc	Func/Prog	Catgo	Discriminação	Vinc	Fte Recurso	Total Orcado
Orgão	02	CONSÓRCIO DE DESENVOLVIMENTO SUSTENTÁVEL DO TERRITÓRIO DE I					7.960.000,00
Total							7.960.000,00

Consórcio de Desenvolvimento Sustentável do



CONSORCIO DE DESENVOLVIMENTO SUSTENTAVEL DO TERRITORIO DE IRECE
 RUA MATO GROSSO, N 51 - CNPJ:12265004/0001-80

Orçamento Programa - Exercício de 2020

FICHAS DA DESPESA - DESPESAS POR FUNÇÃO

Page 1

Entidade		Discriminação da Entidade		Vinc	Fte Recurso	Total Orcado
Ficha	CLoc	Func/Prog	Catgo	Discriminação		
Função	04			Administração		804.800,00
Função	15			Urbanismo		1.395.200,00
Função	17			Saneamento		500.000,00
Função	18			Gestão Ambiental		250.000,00
Função	20			Agricultura		300.000,00
Função	21			Organização Agrária		1.700.000,00
Função	26			Transporte		3.010.000,00
Total						7.960.000,00

Consórcio de Desenvolvimento Sustentável do



CONSORCIO DE DESENVOLVIMENTO SUSTENTAVEL DO TERRITORIO DE IRECE
RUA MATO GROSSO, N 51 - CNPJ:12265004/0001-80

Orçamento Programa - Exercício de 2020

FICHAS DA DESPESA - DESPESAS POR SUBFUNÇÃO

Page 1

Entidade		Discriminação da Entidade		Vinc	Fte Recurso	Total Orcado
Ficha	CLoc	Func/Prog	Catgo	Discriminação		
SubFunção	122			Administração Geral		790.400,00
SubFunção	123			Administração Financeira		14.400,00
SubFunção	244			Assistência Comunitária		2.000.000,00
SubFunção	451			Infra-Estrutura Urbana		1.011.100,00
SubFunção	452			Serviços Urbanos		384.100,00
SubFunção	511			Saneamento Básico Rural		500.000,00
SubFunção	541			Preservação e Conservação Ambiental		250.000,00
SubFunção	782			Transporte Rodoviário		3.010.000,00
Total						7.960.000,00

Consórcio de Desenvolvimento Sustentável do



CONSORCIO DE DESENVOLVIMENTO SUSTENTAVEL DO TERRITORIO DE IRECE

RUA MATO GROSSO, N 51 - CNPJ:12265004/0001-80

Quadro 19

Orçamento Programa - Exercício de 2020

Page 1

RECEITA/DESPESA POR FONTE DE RECURSO

LeiData

Fonte	FRC.	Descrição	PREVISÃO	
			RECEITA	DESPESA
	21	Transferência de Consorciado – Contrato de Rateio	760.000,00	760.000,00
	24	Transferências de Convênios - Outros (não relacionados à educação/saúde)	7.200.000,00	7.200.000,00
TOTAL			7.960.000,00	7.960.000,00

LEGENDA

FRI: Fonte de Recurso Iduso
 FRG: Fonte de Recurso Grupo
 FRC: Fonte de Recurso Código
 DET: Fonte de Recurso Detalhamento
 STN: Fonte de Recurso STN
 VG: Vínculo Grupo

Consórcio de Desenvolvimento Sustentável do



CONSORCIO DE DESENVOLVIMENTO SUSTENTAVEL DO TERRITORIO DE IRECÊ
 RUA MATO GROSSO, N 51
 12265004/0001-80 Exercício: 2020
DESPESA ORÇADA POR FUNÇÃO

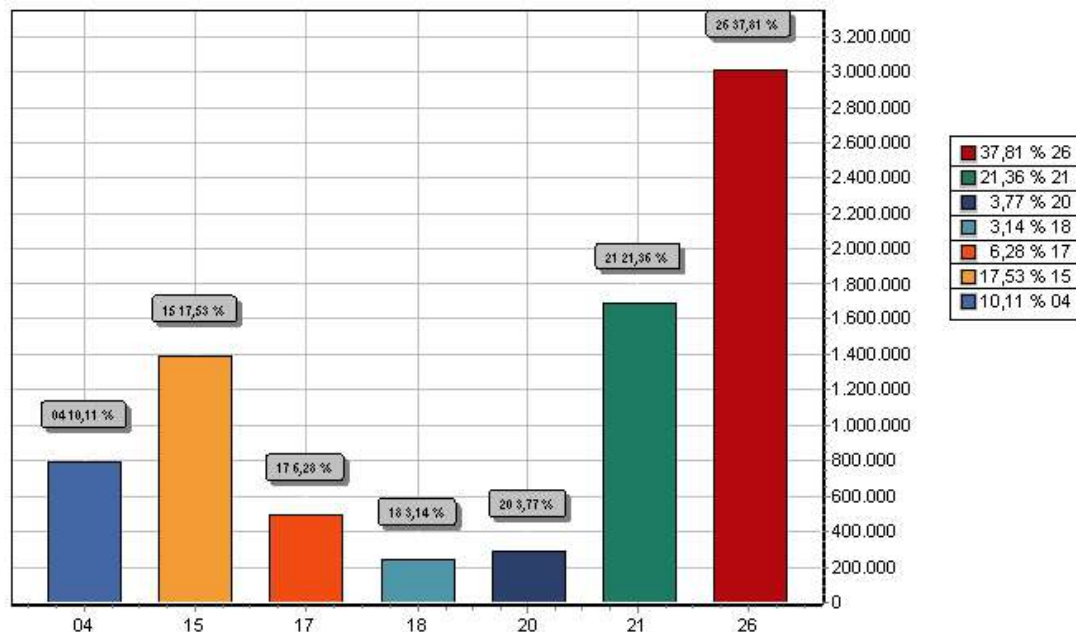

FUNÇÃO	DOTAÇÃO
04 Administração	804.800,00
15 Urbanismo	1.395.200,00
17 Saneamento	500.000,00
18 Gestão Ambiental	250.000,00
20 Agricultura	300.000,00
21 Organização Agrária	1.700.000,00
26 Transporte	3.010.000,00
TOTAL	7.960.000,00

Consórcio de Desenvolvimento Sustentável do



CONSORCIO DE DESENVOLVIMENTO SUSTENTAVEL DO TERRITORIO DE IRECÊ
 RUA MATO GROSSO, N 51
 12265004/0001-80 Exercício: 2020
DESPESA ORÇADA POR GRUPO

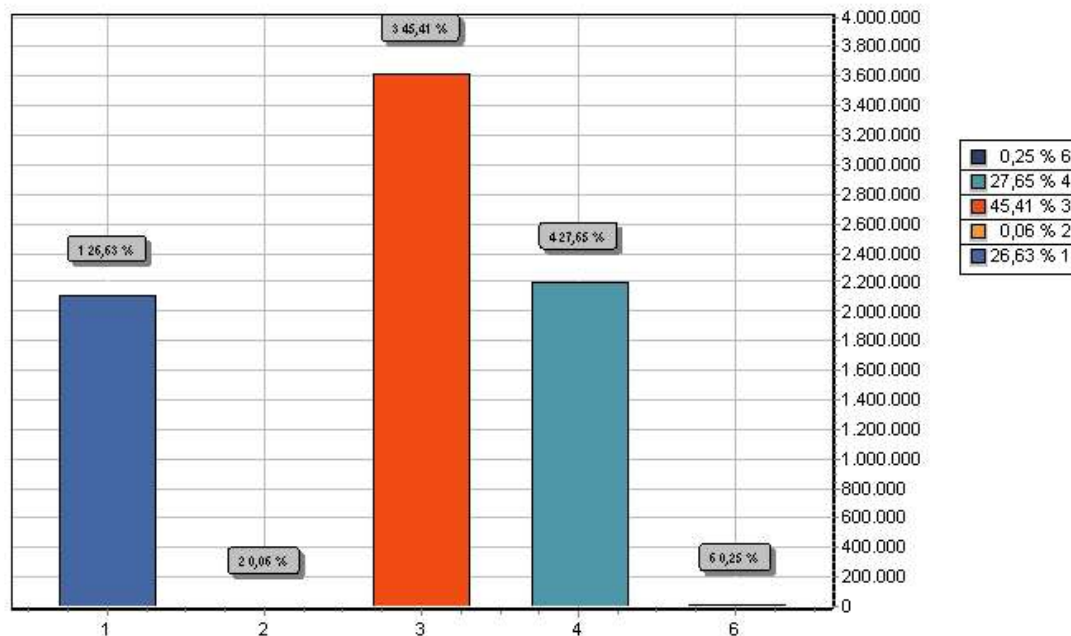

GRUPO		DOTAÇÃO
1	PESSOAL E ENCARGOS SOCIAIS	2.120.100,00
2	JUROS E ENCARGOS DA DÍVIDA	4.400,00
3	OUTRAS DESPESAS CORRENTES	3.614.500,00
4	INVESTIMENTOS	2.201.000,00
6	AMORTIZAÇÃO DA DÍVIDA	20.000,00
TOTAL		7.960.000,00

Consórcio de Desenvolvimento Sustentável do



CONSORCIO DE DESENVOLVIMENTO SUSTENTAVEL DO TERRITORIO DE IRECÊ
 RUA MATO GROSSO, N 51
 12265004/0001-80 Exercício: 2020
RECEITA PREVISTA

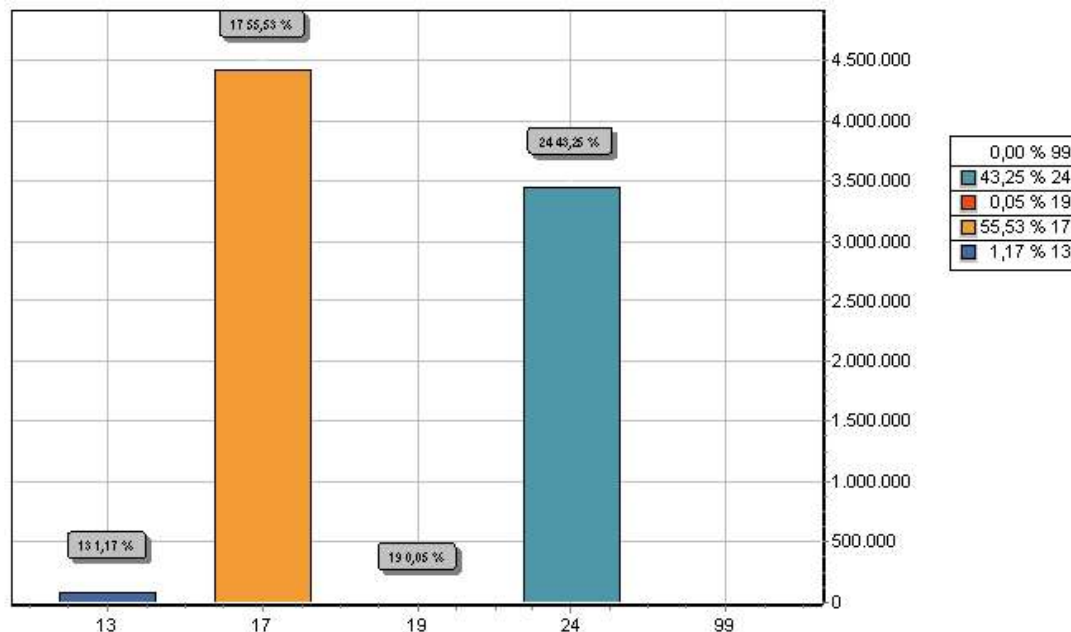

CODIGO	PREVISTO
13 RECEITA PATRIMONIAL	93.000,00
17 TRANSFERENCIAS CORRENTES	4.420.240,00
19 OUTRAS RECEITAS CORRENTES	4.000,00
24 TRANSFERÊNCIAS DE CAPITAL	3.442.760,00
99 RECURSOS ARRECADADOS EM EXERCÍCIOS ANTERIORES	
TOTAL	7.960.000,00

Consórcio de Desenvolvimento Sustentável do

Outros



**Consórcio Público de Desenvolvimento Sustentável
do Território de Irecê
CDS - Irecê**

EXERCÍCIO 2020

- 1. Quadro de Detalhamento da Despesa – QDD 2020**
- 2. Programação Financeira e Cronograma de Desembolso-
PFC**
 - 2.1 Programação da Execução Orçamentária- Receita
 - 2.2 Cronograma de Execução Mensal de Desembolso



Consórcio de Desenvolvimento Sustentável do**CONSORCIO DE DESENVOLVIMENTO SUSTENTAVEL DO TERRITORIO DE IRECE**

RUA MATO GROSSO, N 51 - CNPJ:12265004/0001-80

Orçamento Programa - Exercício de 2020

Page 1

QUADRO AUXILIAR DE DETALHAMENTO DA DESPESA

PODER	02	PODER EXECUTIVO
ORGÃO	02	CONSÓRCIO DE DESENVOLVIMENTO SUSTENTÁVEL DO TERRITÓRIO DE I
UNIDADE	29	CONSÓRCIO DE DESENVOLVIMENTO SUSTENTÁVEL DO TERRITÓRIO DE I

Aplicação Programada	Proj/Ativ	FONTE	Categoria	Detalhada	TotalGrupo	Total Categ.	Total Func.
		F.R. - C.A.					
04.122.0001.2003.0000	PROGRAMA DE MODERNIZAÇÃO DA GESTÃO PÚBLICA						303.300,00
3.3.90.39.00	Outros Serviços de Terceiros - Pessoa Jurídica	0 1 21		5.000,00			
3.3.90.39.00	Outros Serviços de Terceiros - Pessoa Jurídica	0 1 24		88.300,00			
3.3.90.93.00	Indenizações e Restituições	0 1 24		10.000,00			
4.4.90.52.00	Equipamentos e Material Permanente	0 1 24		200.000,00			
04.122.0002.2001.0000	MANUTENÇÃO DAS ATIVIDADES ADMINISTRATIVAS						487.100,00
3.1.90.04.00	Contratação por Tempo Determinado	0 1 21		5.000,00			
3.1.90.11.00	Vencimentos e Vantagens Fixas - Pessoal Civil	0 1 21		230.400,00			
3.1.90.13.00	Obrigações Patronais	0 1 21		45.200,00			
3.3.30.47.00	Obrigações Tributárias e Contributivas	0 1 21		12.500,00			
3.3.90.14.00	Diárias - Civil	0 1 21		10.000,00			
3.3.90.30.00	Material de Consumo	0 1 21		10.000,00			
3.3.90.33.00	Passagens e Despesas com Locomoção	0 1 21		10.000,00			
3.3.90.35.00	Serviços de Consultoria	0 1 21		95.000,00			
3.3.90.36.00	Outros Serviços de Terceiros - Pessoa Física	0 1 21		20.000,00			
3.3.90.39.00	Outros Serviços de Terceiros - Pessoa Jurídica	0 1 21		30.000,00			
3.3.90.91.00	Sentenças Judiciais	0 1 21		10.000,00			
3.3.90.92.00	Despesas de Exercícios Anteriores	0 1 21		1.000,00			
4.4.90.51.00	Obras e Instalações	0 1 21		5.000,00			
4.4.90.52.00	Equipamentos e Material Permanente	0 1 21		3.000,00			
04.123.0001.2009.0000	OPERAÇÃO ESPECIAL - ENCARGOS DA DÍVIDA PÚBLICA						14.400,00
3.2.90.21.00	Juros sobre a Dívida por Contrato	0 1 21		4.400,00			
4.6.90.71.00	Principal da Dívida Contratual Resgatado	0 1 21		10.000,00			
15.451.0001.1001.0000	INFRAESTRUTURA E DESENVOLVIMENTO URBANO						1.011.100,00
3.1.90.04.00	Contratação por Tempo Determinado	0 1 21		5.000,00			
3.1.90.04.00	Contratação por Tempo Determinado	0 1 24		200.000,00			
3.1.90.13.00	Obrigações Patronais	0 1 21		1.100,00			
3.1.90.13.00	Obrigações Patronais	0 1 24		44.000,00			
3.3.90.39.00	Outros Serviços de Terceiros - Pessoa Jurídica	0 1 21		5.000,00			
3.3.90.39.00	Outros Serviços de Terceiros - Pessoa Jurídica	0 1 24		156.000,00			
4.4.90.51.00	Obras e Instalações	0 1 24		600.000,00			
15.452.0001.2002.0000	MANUTENÇÃO DAS AÇÕES DA LIMPEZA PÚBLICA URBANA, COLETA SELETIVA E RECICLAGEM						15.000,00
3.3.90.30.00	Material de Consumo	0 1 24		5.000,00			
3.3.90.39.00	Outros Serviços de Terceiros - Pessoa Jurídica	0 1 24		5.000,00			
4.4.90.51.00	Obras e Instalações	0 1 24		5.000,00			
15.452.0002.2010.0000	IMPLANTAÇÃO E MANUTENÇÃO DO PLANO INTERMUNICIPAL DE RESÍDUOS SÓLIDOS						369.100,00
3.1.90.04.00	Contratação por Tempo Determinado	0 1 21		40.000,00			
3.1.90.04.00	Contratação por Tempo Determinado	0 1 24		70.000,00			
3.1.90.13.00	Obrigações Patronais	0 1 21		8.800,00			
3.1.90.13.00	Obrigações Patronais	0 1 24		15.400,00			
3.3.90.30.00	Material de Consumo	0 1 21		30.000,00			
3.3.90.30.00	Material de Consumo	0 1 24		30.000,00			
3.3.90.36.00	Outros Serviços de Terceiros - Pessoa Física	0 1 21		10.000,00			
3.3.90.39.00	Outros Serviços de Terceiros - Pessoa Jurídica	0 1 21		60.000,00			
3.3.90.39.00	Outros Serviços de Terceiros - Pessoa Jurídica	0 1 24		52.900,00			
4.4.90.51.00	Obras e Instalações	0 1 21		12.000,00			
4.4.90.52.00	Equipamentos e Material Permanente	0 1 21		10.000,00			
4.4.90.52.00	Equipamentos e Material Permanente	0 1 24		20.000,00			
4.6.90.71.00	Principal da Dívida Contratual Resgatado	0 1 21		10.000,00			
17.511.0001.1003.0000	PROGRAMA AGUA PARA TODOS						500.000,00

Consórcio de Desenvolvimento Sustentável do**CONSORCIO DE DESENVOLVIMENTO SUSTENTAVEL DO TERRITORIO DE IRECE**

RUA MATO GROSSO, N 51 - CNPJ:12265004/0001-80

Orçamento Programa - Exercício de 2020

Page 2

QUADRO AUXILIAR DE DETALHAMENTO DA DESPESA

PODER	02	PODER EXECUTIVO
ORGÃO	02	CONSÓRCIO DE DESENVOLVIMENTO SUSTENTÁVEL DO TERRITÓRIO DE I
UNIDADE	29	CONSÓRCIO DE DESENVOLVIMENTO SUSTENTÁVEL DO TERRITÓRIO DE I

Aplicacao Programada	Proj/Ativ	FONTE	Categoria	Detalhada	TotalGrupo	Total Categ.	Total Func.
		F.R. - C.A.					
17.511.0001.1003.0000	PROGRAMA AGUA PARA TODOS						500.000,00
3.3.90.39.00	Outros Serviços de Terceiros - Pessoa Jurídica	0 1 21		5.000,00			
3.3.90.39.00	Outros Serviços de Terceiros - Pessoa Jurídica	0 1 24		195.000,00			
4.4.90.51.00	Obras e Instalações	0 1 24		300.000,00			
18.541.0001.2008.0000	PROGRAMA ESTADUAL DE GESTÃO AMBIENTAL COMPARTILHADA - GAC						250.000,00
3.1.90.04.00	Contratação por Tempo Determinado	0 1 24		100.000,00			
3.1.90.13.00	Obrigações Patronais	0 1 24		22.000,00			
3.3.90.14.00	Diárias - Civil	0 1 24		10.000,00			
3.3.90.30.00	Material de Consumo	0 1 21		5.000,00			
3.3.90.30.00	Material de Consumo	0 1 24		10.000,00			
3.3.90.36.00	Outros Serviços de Terceiros - Pessoa Física	0 1 24		73.000,00			
3.3.90.39.00	Outros Serviços de Terceiros - Pessoa Jurídica	0 1 24		20.000,00			
3.3.90.93.00	Indenizações e Restituições	0 1 24		10.000,00			
20.244.0001.2006.0000	MODERNIZAÇÃO E FORTALECIMENTO DAS CADEIAS PRODUTIVAS DA AGRICULTURA FAMILIAR						300.000,00
3.3.90.30.00	Material de Consumo	0 1 24		60.000,00			
3.3.90.36.00	Outros Serviços de Terceiros - Pessoa Física	0 1 24		70.000,00			
3.3.90.39.00	Outros Serviços de Terceiros - Pessoa Jurídica	0 1 24		10.000,00			
4.4.90.52.00	Equipamentos e Material Permanente	0 1 24		160.000,00			
21.244.0001.2004.0000	PROGRAMA DE REGULARIZAÇÃO FUNDIÁRIA - CDA						1.300.000,00
3.1.90.04.00	Contratação por Tempo Determinado	0 1 21		10.000,00			
3.1.90.04.00	Contratação por Tempo Determinado	0 1 24		400.000,00			
3.1.90.13.00	Obrigações Patronais	0 1 21		2.200,00			
3.1.90.13.00	Obrigações Patronais	0 1 24		88.000,00			
3.3.90.14.00	Diárias - Civil	0 1 24		20.000,00			
3.3.90.30.00	Material de Consumo	0 1 24		100.000,00			
3.3.90.36.00	Outros Serviços de Terceiros - Pessoa Física	0 1 24		11.000,00			
3.3.90.39.00	Outros Serviços de Terceiros - Pessoa Jurídica	0 1 24		287.800,00			
4.4.90.52.00	Equipamentos e Material Permanente	0 1 24		381.000,00			
21.244.0001.2005.0000	SERVIÇO DE INSPEÇÃO MUNICIPAL - SIM						400.000,00
3.3.90.30.00	Material de Consumo	0 1 21		5.000,00			
3.3.90.30.00	Material de Consumo	0 1 24		50.000,00			
3.3.90.36.00	Outros Serviços de Terceiros - Pessoa Física	0 1 24		120.000,00			
3.3.90.39.00	Outros Serviços de Terceiros - Pessoa Jurídica	0 1 24		20.000,00			
4.4.90.52.00	Equipamentos e Material Permanente	0 1 24		205.000,00			
26.782.0001.1005.0000	MANUTENÇÃO E RECUPERAÇÃO DE RODOVIAS E ESTRADAS VICINAIS						3.010.000,00
3.1.90.04.00	Contratação por Tempo Determinado	0 1 21		20.000,00			
3.1.90.04.00	Contratação por Tempo Determinado	0 1 24		615.600,00			
3.1.90.13.00	Obrigações Patronais	0 1 21		4.400,00			
3.1.90.13.00	Obrigações Patronais	0 1 24		143.000,00			
3.1.90.92.00	Despesas de Exercícios Anteriores	0 1 24		50.000,00			
3.3.90.30.00	Material de Consumo	0 1 24		800.000,00			
3.3.90.36.00	Outros Serviços de Terceiros - Pessoa Física	0 1 24		680.000,00			
3.3.90.39.00	Outros Serviços de Terceiros - Pessoa Jurídica	0 1 21		10.000,00			
3.3.90.39.00	Outros Serviços de Terceiros - Pessoa Jurídica	0 1 24		290.000,00			
3.3.90.47.00	Obrigações Tributárias e Contributivas	0 1 24		97.000,00			
4.4.90.51.00	Obras e Instalações	0 1 24		300.000,00			
TOTAL							7.960.000,00

Consórcio de Desenvolvimento Sustentável do



CONSORCIO DE DESENVOLVIMENTO SUSTENTAVEL DO TERRITORIO DE IRECE
RUA MATO GROSSO, N 51 - CNPJ:12265004/0001-80

Orçamento Programa - Exercício de 2020

Page 3

QUADRO AUXILIAR DE DETALHAMENTO DA DESPESA

Consórcio de Desenvolvimento Sustentável do

Consórcio Público de Desenvolvimento Sustentável do Território de Irecê - CDS - Irecê



Exercício de 2020
PROGRAMAÇÃO DA EXECUÇÃO ORÇAMENTÁRIA

ANEXO I
PROGRAMAÇÃO FINANCEIRA
(Lei Complementar nº 101/00, art. 8º)

Cod. Receita	Descrição da Receita	Fonte	2º Semestre 2020						Total Anual			
			Julho	Agosto	4 Bimestre (Jul/Ago)	Setembro	Outubro	5 Bimestre (Set/Out)		Novembro	Dezembro	6 Bimestre (Nov/Dez)
1321.00.1.1.01.02.00	REUNIM DE DEPOSITOS BANCÁRIOS/CONSORCIO - OUTROS ESTADO	0.1.21	468,03	251,45	659,47	272,44	3.079,70	3.952,15	206,92	420,91	527,72	6.000,00
1321.00.1.1.01.03.00	REUNIM DE DEPOSITOS BANCÁRIOS/CONSORCIO - OUTROS UNIAO	0.1.21	1.388,83	722,90	1.893,74	1.772,43	30.532,69	11.205,13	386,36	1.193,35	1.779,71	17.000,00
1738.02.1.1.02.00.00	TRANSF DE MUNICÍPIOS A CONSORCIOS PÚBLICOS - BARRO DO VALE	0.1.21	1.677,15	1.677,15	3.354,31	1.677,15	1.677,15	1.677,15	1.677,15	1.677,15	1.677,15	17.000,00
1738.02.1.1.03.00.00	TRANSF DE MUNICÍPIOS A CONSORCIOS PÚBLICOS - BARRO ALTO	0.1.21	1.809,15	1.809,15	3.618,30	1.809,15	1.809,15	1.809,15	1.809,15	1.809,15	1.809,15	17.000,00
1738.02.1.1.04.00.00	TRANSF DE MUNICÍPIOS A CONSORCIOS PÚBLICOS - BROTAS DE MACAUBAS	0.1.21	1.264,15	1.264,15	2.528,31	1.264,15	1.264,15	1.264,15	1.264,15	1.264,15	1.264,15	12.641,50
1738.02.1.1.05.00.00	TRANSF DE MUNICÍPIOS A CONSORCIOS PÚBLICOS - CAFARAIM	0.1.21	2.189,41	2.189,41	4.378,82	2.189,41	2.189,41	2.189,41	2.189,41	2.189,41	2.189,41	21.894,10
1738.02.1.1.07.00.00	TRANSF DE MUNICÍPIOS A CONSORCIOS PÚBLICOS - CAMARÁ	0.1.21	3.011,05	3.011,05	6.022,10	3.011,05	3.011,05	3.011,05	3.011,05	3.011,05	3.011,05	30.110,50
1738.02.1.1.08.00.00	TRANSF DE MUNICÍPIOS A CONSORCIOS PÚBLICOS - CENTRAL	0.1.21	2.088,36	2.088,36	4.176,73	2.088,36	2.088,36	2.088,36	2.088,36	2.088,36	2.088,36	20.883,60
1738.02.1.1.09.00.00	TRANSF DE MUNICÍPIOS A CONSORCIOS PÚBLICOS - GENTIO DO OURO	0.1.21	1.340,76	1.340,76	2.681,52	1.340,76	1.340,76	1.340,76	1.340,76	1.340,76	1.340,76	13.407,60
1738.02.1.1.10.00.00	TRANSF DE MUNICÍPIOS A CONSORCIOS PÚBLICOS - IBIPÉA	0.1.21	2.151,62	2.151,62	4.303,25	2.151,62	2.151,62	2.151,62	2.151,62	2.151,62	2.151,62	21.516,20
1738.02.1.1.10.00.00	TRANSF DE MUNICÍPIOS A CONSORCIOS PÚBLICOS - IBITIA	0.1.21	2.067,53	2.067,53	4.135,07	2.067,53	2.067,53	2.067,53	2.067,53	2.067,53	2.067,53	20.675,30
1738.02.1.1.11.00.00	TRANSF DE MUNICÍPIOS A CONSORCIOS PÚBLICOS - IPIRANGA	0.1.21	1.676,73	1.676,73	3.353,46	1.676,73	1.676,73	1.676,73	1.676,73	1.676,73	1.676,73	16.767,30
1738.02.1.1.12.00.00	TRANSF DE MUNICÍPIOS A CONSORCIOS PÚBLICOS - IREJÉ	0.1.21	15.070,98	15.070,98	30.141,96	15.070,98	15.070,98	15.070,98	15.070,98	15.070,98	15.070,98	150.709,80
1738.02.1.1.13.00.00	TRANSF DE MUNICÍPIOS A CONSORCIOS PÚBLICOS - ITAGUACU DA BAHIA	0.1.21	1.695,39	1.695,39	3.390,79	1.695,39	1.695,39	1.695,39	1.695,39	1.695,39	1.695,39	16.953,90
1738.02.1.1.14.00.00	TRANSF DE MUNICÍPIOS A CONSORCIOS PÚBLICOS - JÃO DOURADO	0.1.21	2.719,79	2.719,79	5.439,58	2.719,79	2.719,79	2.719,79	2.719,79	2.719,79	2.719,79	27.197,90
1738.02.1.1.15.00.00	TRANSF DE MUNICÍPIOS A CONSORCIOS PÚBLICOS - JUSSARA	0.1.21	1.244,25	1.244,25	2.488,50	1.244,25	1.244,25	1.244,25	1.244,25	1.244,25	1.244,25	12.442,50
1738.02.1.1.16.00.00	TRANSF DE MUNICÍPIOS A CONSORCIOS PÚBLICOS - LARÃO	0.1.21	2.587,16	2.587,16	5.174,31	2.587,16	2.587,16	2.587,16	2.587,16	2.587,16	2.587,16	25.871,60
1738.02.1.1.17.00.00	TRANSF DE MUNICÍPIOS A CONSORCIOS PÚBLICOS - MULLUNGO DO MORRO	0.1.21	1.697,10	1.697,10	3.394,19	1.697,10	1.697,10	1.697,10	1.697,10	1.697,10	1.697,10	16.971,00
1738.02.1.1.18.00.00	TRANSF DE MUNICÍPIOS A CONSORCIOS PÚBLICOS - PRESIDENTE OUTRA	0.1.21	2.259,18	2.259,18	4.518,36	2.259,18	2.259,18	2.259,18	2.259,18	2.259,18	2.259,18	22.591,80
1738.02.1.1.19.00.00	TRANSF DE MUNICÍPIOS A CONSORCIOS PÚBLICOS - SAO GABRIEL	0.1.21	1.386,40	1.386,40	2.772,80	1.386,40	1.386,40	1.386,40	1.386,40	1.386,40	1.386,40	13.864,00
1738.02.1.1.20.00.00	TRANSF DE MUNICÍPIOS A CONSORCIOS PÚBLICOS - SOUTO SOARES	0.1.21	1.676,73	1.676,73	3.353,46	1.676,73	1.676,73	1.676,73	1.676,73	1.676,73	1.676,73	16.767,30
1738.02.1.1.21.00.00	TRANSF DE MUNICÍPIOS A CONSORCIOS PÚBLICOS - URBAL	0.1.21	1.627,33	1.627,33	3.254,66	1.627,33	1.627,33	1.627,33	1.627,33	1.627,33	1.627,33	16.273,30
1738.02.1.1.23.00.00	TRANSF DE MUNICÍPIOS A CONSORCIOS PÚBLICOS - XQUE -XQUE	0.1.21	3.116,69	3.116,69	6.233,38	3.116,69	3.116,69	3.116,69	3.116,69	3.116,69	3.116,69	31.166,90
1950.99.1.1.00.00.00	OUTRAS RECEITAS	0.1.21	107,83	99,70	207,53	96,22	175,45	271,67	121,21	125,77	246,98	2.000,00
1738.02.1.1.24.00.00	TRANSF DE MUNICÍPIOS A CONSORCIOS PÚBLICOS - MORRO DO CHAPEL	0.1.21	4.067,17	3.820,93	7.888,10	3.450,49	2.712,67	1.556,80	1.556,80	1.556,80	1.556,80	15.568,00
1321.00.1.1.01.01.00	REUNIM DE DEPOSITOS BANCÁRIOS/CONSORCIO - CONTRATO DE MATIO	0.1.24	475.517,07	455.794,57	931.311,64	334.514,72	1.000.128,43	1.354.649,15	235.206,47	742.316,08	977.522,54	7.200.000,00
1738.02.1.1.00.00.00	TRANSFERÊNCIAS DA UNIAO A CONSORCIOS PÚBLICOS - PRINCIPAL	0.1.24	72.897,82	73.942,05	146.839,88	54.623,01	43.796,08	98.419,09	46.038,19	61.404,72	107.442,91	1.614.240,00
1738.02.1.1.00.00.00	TRANSFERÊNCIAS DE ESTADOS A CONSORCIOS PÚBLICOS - PRINCIPAL	0.1.24	123.509,00	76.113,16	199.622,16	49.488,74	66.093,89	742.507,63	69.609,66	17.407,54	190.010,20	1.815.000,00
1950.99.1.1.00.00.00	OUTRAS RECEITAS	0.1.24	1.158,42	11.694,45	23.249,06	8.662,58	6.945,56	15.608,14	7.301,13	48.259,41	55.560,54	250.000,00
1950.99.1.1.00.00.00	OUTRAS RECEITAS - UNIAO A CONSORCIOS PÚBLICOS - PRINCIPAL	0.1.24	307,83	44,70	201,53	96,22	175,45	271,67	121,21	125,77	246,98	2.000,00
1950.99.1.1.00.00.00	OUTRAS RECEITAS - ESTADOS A CONSORCIOS PÚBLICOS - PRINCIPAL	0.1.24	255.984,01	242.133,15	499.291,17	183.418,60	145.733,50	319.142,60	114.776,91	101.236,97	215.883,48	1.854.000,00
2438.01.1.1.00.00.00	TRANSFERÊNCIAS DE MUNICÍPIOS A CONSORCIOS PÚBLICOS - PRINCIP	0.1.24	3.688,31	2.529,84	6.218,15	3.945,55	1.879,97	3.825,51	2.095,86	1.314,52	3.410,47	32.760,00
1321.00.1.1.99.02.00	REUNIM DE OUTROS RECURSOS VINCULADOS	0.1.24	4.113,31	2.579,34	6.792,65	1.481,53	484,32	1.956,85	892,65	1.950,08	2.842,47	30.000,00
			539.869,04	519.279,66	1.059.148,69	397.121,41	1.095.735,04	1.401.447,45	236.683,77	804.694,78	1.101.376,55	7.960.000,00

Consórcio de Desenvolvimento Sustentável do



Consórcio Público de Desenvolvimento Sustentável do Território de Irecê - CDS - Irecê

Exercício de 2020
PROGRAMAÇÃO DA EXECUÇÃO ORÇAMENTÁRIA

ANEXO II
CRONOGRAMA DE EXECUÇÃO MENSAL DE DESEMBOLSO
(Lei Complementar nº 101/00, art. 8º)

Poder e Origem	Fonte	Descrição	1º Semestre 2020											
			Janeiro	Fevereiro	1º Bimestre (Jan/Fev)	Março	Abril	2º Bimestre (Mar/Abr)	Mai	Junho	3º Bimestre (Mai/Jun)			
02	PODER EXECUTIVO		370.160,35	231.190,46	601.350,81	244.033,17	1.582.342,84	1.828.376,00	912.257,41	912.257,41	1.824.514,82	966.047,09	966.047,09	1.932.594,18
02	CONSORCIO DESENVOLVIMENTO SUSTENTAVEL DO TERRITORIO DE IRECÊ		370.160,35	231.190,46	601.350,81	244.033,17	1.582.342,84	1.828.376,00	912.257,41	912.257,41	1.824.514,82	966.047,09	966.047,09	1.932.594,18
	21	Transferência de Consórcio - Contrato de Récipio	63.057,02	58.607,12	121.664,14	58.607,23	60.345,61	113.952,85	64.690,08	64.690,08	129.382,16	64.162,56	64.162,56	133.544,72
	24	Transferência de Convênios - Outros (não relacionados à educação)	307.103,33	172.583,33	479.686,67	185.425,94	1.521.997,22	1.714.423,15	877.567,33	877.567,33	1.695.132,66	901.884,51	901.884,51	1.799.049,46
			370.160,35	231.190,46	601.350,81	244.033,17	1.582.342,84	1.828.376,00	912.257,41	912.257,41	1.824.514,82	966.047,09	966.047,09	1.932.594,18

Consórcio de Desenvolvimento Sustentável do

Consórcio Público de Desenvolvimento Sustentável do Território de Irecê - CDS - Irecê

Exercício de 2020
PROGRAMAÇÃO DA EXECUÇÃO ORÇAMENTÁRIA

ANEXO II
CRONOGRAMA DE EXECUÇÃO MENSAL DE DESEMBOLSO
(Lei Complementar nº 101/00, art. 8º)

Consórcio f



Poder e Órgão	Fonte	Descrição	2º Semestre 2020						Total Anual			
			Julho	Agosto	4 Bimestre (Jul/Ago)	Setembro	Outubro	5 Bimestre (Set/Out)		Novembro	Dezembro	6 Bimestre (Nov/Dez)
Poder 02	PODER EXECUTIVO		539.863,04	519.279,66	1.059.142,69	397.712,41	1.095.735,04	1.493.447,45	296.683,77	804.694,78	1.101.376,55	7.960.000,00
Órgão 02	CONSORCIO DE DESENVOLVIMENTO SUSTENTAVEL DO TERRITORIO DE IRECÊ		539.863,04	519.279,66	1.059.142,69	397.712,41	1.095.735,04	1.493.447,45	296.683,77	804.694,78	1.101.376,55	7.960.000,00
		21 Transferências de Consórcio - Contrato de Rato	64.345,96	63.485,09	127.831,05	63.197,69	75.606,91	138.044,30	61.477,30	62.378,70	123.855,00	760.000,00
		24 Transferências de Convênios - Outros (não relacionados a subprogramas)	475.517,07	455.794,57	931.311,64	334.514,72	1.020.128,43	1.354.443,15	235.206,47	742.316,08	977.521,54	7.200.000,00
			539.863,04	519.279,66	1.059.142,69	397.712,41	1.095.735,04	1.493.447,45	296.683,77	804.694,78	1.101.376,55	7.960.000,00