



Diário Oficial do **Município**

Consórcio de Desenvolvimento Sustentável do

quinta-feira, 17 de dezembro de 2020

Ano IX - Edição nº 00236 | Caderno 1

Consórcio de Desenvolvimento Sustentável do Território de Irecê publica



Rua Mato Grosso | 51 | Antigo Fórum | Irecê-Ba
consdessustentavelterritorioirece.ba.ipmbrasil.org.br

Este documento foi assinado digitalmente por SERASA Experian
7361BD8486825D65BE02FA10E312EA2C

Consórcio de Desenvolvimento Sustentável do

SUMÁRIO

- RESOLUÇÃO Nº 07/2020, ASSEMBLEIA DE PREFEITOS DE 03 DE DEZEMBRO DE 2020 ESTIMA A RECEITA E FIXA A DESPESA DO ORÇAMENTO ANUAL DO CONSÓRCIO DE DESENVOLVIMENTO SUSTENTÁVEL DO TERRITÓRIO DE IRECÊ – CDS DE IRECÊ PARA O EXERCÍCIO FINANCEIRO DE 2021.

Consórcio de Desenvolvimento Sustentável do

Resolução



Consórcio Público de Desenvolvimento Sustentável do Território de Irecê CDS - Irecê

RESOLUÇÃO Nº 07/2020, ASSEMBLEIA DE PREFEITOS DE 03 DE DEZEMBRO DE 2020

Estima a Receita e fixa a Despesa do Orçamento Anual do Consórcio de Desenvolvimento Sustentável do Território de Irecê – CDS DE IRECÊ para o exercício financeiro de 2021, e determina outras providências.

O Presidente do Consórcio de Desenvolvimento Sustentável do Território de Irecê – CDS DE IRECÊ, no uso de suas atribuições legais e regimentais, considerando a deliberação e decisão da Assembleia Geral e ATA lavrada no dia 03 de Dezembro de 2020,

RESOLVE:

CAPÍTULO I

DO CONTEÚDO DO ORÇAMENTO ANUAL

Art 1º. Este Instrumento Orçamentário estima a receita e fixa a despesa do Consórcio de Desenvolvimento Sustentável do Território de Irecê – CDS DE IRECÊ, para o exercício financeiro de 2021, nos termos do art. 165 da Constituição Federal.

CAPÍTULO II

DOS ORÇAMENTOS FISCAL E DE SEGURIDADE

Seção I

Da Estimativa da Receita

Art 2º. A receita orçamentária, que decorrerá da arrecadação de contribuições dos entes consorciados, nos termos dos respectivos contratos de rateio, serviços prestados, transferências estaduais e federais e demais receitas correntes e de capital conforme a legislação vigente é estimada em **R\$ 2.400.000,00 (Dois milhões quatrocentos mil reais).**

Consórcio de Desenvolvimento Sustentável do



Consórcio Público de Desenvolvimento Sustentável do Território de Irecê CDS - Irecê

Parágrafo único. Oriunda das fontes previstas na legislação vigente a Receita é estimada com o seguinte desdobramento:

Receitas	
DESCRIMINAÇÃO	VALOR
RECEITAS CORRENTES	1.688.384,80
Receita Patrimonial	77.860,00
Transferências Correntes	1.606.444,80
Outras Receitas Correntes	4.080,00
RECEITAS DE CAPITAL	711.615,20
Transferências de Capital	711.615,20
TOTAL DA RECEITA	2.400.000,00

Seção II

Da Fixação da Despesa

Art 3º. A Despesa total consolidada, no mesmo valor da Receita total estimada, é fixada **R\$ 2.400.000,00 (Dois milhões quatrocentos mil reais).**

Parágrafo único. Observada a programação constante nos anexos desta lei, apresentando o seguinte desdobramento:

DESPESAS POR GRUPO			
1	PESSOAL E ENCARGOS SOCIAIS	939.502,00	39,15%
2	JUROS E ENCARGOS DA DÍVIDA	4.488,00	0,19%
3	OUTRAS DESPESAS CORRENTES	1.054.624,00	43,94%
4	INVESTIMENTOS	380.986,00	15,87%
6	AMORTIZAÇÃO DA DÍVIDA	20.400,00	0,85%
TOTAL DE DESPESAS		2.400.000,00	100%

Consórcio de Desenvolvimento Sustentável do



Consórcio Público de Desenvolvimento Sustentável do Território de Irecê CDS - Irecê

Seção III

Dos Demonstrativos Consolidados

Art 4º. Integram esta Resolução, na forma da legislação vigente, os Demonstrativos Consolidados constantes em seus anexos, indicando:

- I. Tabelas Explicativas – Demonstrativos Consolidados da lei nº 4.320/64;
- II. Demonstrativos Complementares;

Seção IV

Das Autorizações

Art 5º. Para cumprimento do disposto nos artigos 165, § 8º e 167, incisos V e VII, da Constituição Federal Brasileira, bem como a Lei Federal nº 4.320/64, fica o Presidente do Consorcio autorizado a:

I- Abrir créditos suplementares destinados ao reforço de dotações orçamentárias nos limites de recursos abaixo indicados:

- a) decorrentes de superávit financeiro, até o limite do valor apurado em Balanço Patrimonial, conforme estabelecido no art. 43, §§ 1º, inciso I e 2º, da Lei nº 4.320/64;
- b) provenientes de excesso de arrecadação, até o limite do valor apurado na forma do art.43, §1º, inciso II, e §§ 3º e 4º da Lei nº 4.320/64;
- c) decorrentes de anulação parcial ou total de dotações, respeitado o limite de 100% (cem por cento) do total dos Orçamentos aprovados por esta Lei, conforme permitido pelo art.43, § 1º, inciso III, da Lei nº 4.320/64;
- d) provenientes de operações de crédito ou saldo de operações de crédito autorizadas em exercícios anteriores e não incluídos na estimativa da receita do exercício.

II- Efetuar operações de crédito por antecipação de receita nos limites fixados pelo Senado Federal, obedecido ao disposto no artigo 38 da Lei Complementar nº 101/2000.

Consórcio de Desenvolvimento Sustentável do



**Consórcio Público de Desenvolvimento
Sustentável do Território de Irecê
CDS - Irecê**

CAPÍTULO III DISPOSIÇÕES GERAIS

Art 6º. Esta Resolução produzirá seus efeitos de 1º de Janeiro a 31 de dezembro de 2021.

**CONSÓRCIO DE DESENVOLVIMENTO SUSTENTÁVEL DO TERRITÓRIO
DE IRECÊ – CDS DE IRECÊ, em 03 de Dezembro de 2020.**

**HIPÓLITO RODRIGUES SILVA GOMES
PRESIDENTE**

Consórcio de Desenvolvimento Sustentável do



**Consórcio Público de Desenvolvimento Sustentável
do Território de Irecê
CDS - Irecê**

ORÇAMENTÁRIA ANUAL -EXERCÍCIO 2021

1.1 DEMONSTRATIVOS DA LEI 4.320/64

- 1.1.1 ANEXO I – RECEITA E DESPESA – CATEGORIA ECONÔMICA;
- 1.1.2 ANEXO II.a – RECEITA – RESUMO GERAL;
- 1.1.3 ANEXO II.b - NATUREZA DA DESPESA CONSOLIDADO;
- 1.1.4 ANEXO II.c - NATUREZA DA DESPESA;
- 1.1.5 ANEXO II.d-NATUREZA DA DESPESA POR ÓRGÃO E UNIDADE;
- 1.1.6 ANEXO VI – PROGRAMA DE TRABALHO;
- 1.1.7 ANEXO VII – PROGRAMA DE TRABALHO CONSOLIDADO;
- 1.1.8 ANEXO VIII – VÍNCULOS COM OS RECURSOS;
- 1.1.9 ANEXO IX – DESPESA POR ÓRGÃO E FUNÇÕES;
- 1.1.10 CONSOLIDAÇÃO GERAL DOS ORÇAMENTOS (FISCAL E SEGURIDADE SOCIAL).



Consórcio de Desenvolvimento Sustentável do

CONSORCIO DE DESENVOLVIMENTO SUSTENTAVEL DO TERRITORIO DE IRECE

RUA MATO GROSSO, N.51 - CNPJ:12265004/0001-80

Orçamento Programa - Exercício de 2021

DEMONSTRATIVO DA RECEITA E DESPESA SEGUNDO AS CATEGORIAS ECONOMICAS

(Inc. II, §1º, Art.2º)

Anexo 01

Page 1



RECEITA	R\$	R\$	DESPESA	R\$	R\$
RECEITAS CORRENTES			DESPESAS CORRENTES		
RECEITA PATRIMONIAL	77.860,00		PESSOAL E ENCARGOS SOCIAIS	939.502,00	
TRANSFERÊNCIAS CORRENTES	1.606.444,80		JUROS E ENCARGOS DA DÍVIDA	4.488,00	
OUTRAS RECEITAS CORRENTES	4.080,00		OUTRAS DESPESAS CORRENTES	1.054.624,00	
SUB TOTAL	1.688.384,80		SUB TOTAL	1.998.614,00	
DEFICIT DO ORÇAMENTO CORRENTE	310.229,20		TOTAL	1.998.614,00	
TOTAL	1.998.614,00		DEFICIT DO ORÇAMENTO CORRENTE		310.229,20
RECEITAS DE CAPITAL			DESPESAS DE CAPITAL		
TRANSFERÊNCIAS DE CAPITAL	711.615,20		INVESTIMENTOS	380.986,00	
SUB TOTAL	711.615,20		AMORTIZAÇÃO DA DÍVIDA	20.400,00	
TOTAL	711.615,20		SUB TOTAL	401.386,00	
RESUMO			TOTAL	401.386,00	
RECEITAS CORRENTES	1.688.384,80		RESUMO		
RECEITAS DE CAPITAL	711.615,20		DESPESAS CORRENTES	1.998.614,00	
TOTAL DE RECEITAS	2.400.000,00		DESPESAS DE CAPITAL	401.386,00	
TOTAL	2.400.000,00		TOTAL DE DESPESA	2.400.000,00	
			TOTAL	2.400.000,00	

HIPÓLITO RODRIGUES SILVA GOMES
PRESIDENTE

Consórcio de Desenvolvimento Sustentável do



CONSORCIO DE DESENVOLVIMENTO SUSTENTAVEL DO TERRITORIO DE IRECE

RUA MATO GROSSO, N 51 - CNPJ:12265004/0001-80

Anexo 02

Page 1

Orçamento Programa - Exercício de 2021

RECEITAS SEGUNDO AS CATEGORIAS ECONOMICAS

Código	Especificação	F.R.	Desdobramento	SubCategoria Fonte	Categoria Econômica
1000.00.0.0.00.00.00	RECEITAS CORRENTES	0.000.000			1.688.384,80
1300.00.0.0.00.00.00	RECEITA PATRIMONIAL	0.000.000		77.860,00	
1320.00.0.0.00.00.00	VALORES MOBILIÁRIOS	0.000.000		77.860,00	
1321.00.0.0.00.00.00	JUROS E CORREÇÕES MONETÁRIAS	0.000.000	77.860,00		
1321.00.1.0.00.00.00	REMUNERAÇÃO DE DEPÓSITOS BANCÁRIOS	0.000.000	77.860,00		
1321.00.1.1.00.00.00	REMUNERAÇÃO DE DEPÓSITOS BANCÁRIOS - PRINCIPAL	0.000.000	77.860,00		
1321.00.1.1.01.00.00	REMUNERAÇÃO DE DEPÓSITOS BANCÁRIOS/CONSORCIO	0.000.000	47.260,00		
1321.00.1.1.01.01.00	REMUN DE DEPÓSITOS BANCÁRIOS/CONSORCIO - CONTRATO DE RATEIO	0.1.24	23.800,00		
1321.00.1.1.01.02.00	REMUN DE DEPÓSITOS BANCÁRIOS/CONSORCIO - OUTROS ESTADO	0.1.21	6.120,00		
1321.00.1.1.01.03.00	REMUN DE DEPÓSITOS BANCÁRIOS/CONSORCIO - OUTROS UNIÃO	0.1.21	17.340,00		
1321.00.1.1.02.00.00	REMUNERAÇÃO DE DEPÓSITOS DE RECURSOS Não VINCULADOS - PRINCI	0.000.000	30.600,00		
1321.00.1.1.02.99.00	REMUNERAÇÃO DE OUTROS DEPÓSITOS BANCÁRIOS DE RECURSOS Não VI	0.1.24	30.600,00		
1700.00.0.0.00.00.00	TRANSFERÊNCIAS CORRENTES	0.000.000		1.606.444,80	
1710.00.0.0.00.00.00	TRANSFERÊNCIAS DA UNIÃO E DE SUAS ENTIDADES	0.000.000		244.324,80	
1718.00.0.0.00.00.00	TRANSFERÊNCIAS DA UNIÃO - ESPECÍFICAS DE ESTADOS, DF E MUNIC	0.000.000	244.324,80		
1718.07.0.0.00.00.00	TRANSFERÊNCIAS DA UNIÃO A CONSÓRCIOS PÚBLICOS	0.000.000	244.324,80		
1718.07.1.0.00.00.00	TRANSFERÊNCIAS DA UNIÃO A CONSÓRCIOS PÚBLICOS	0.000.000	244.324,80		
1718.07.1.1.00.00.00	TRANSFERÊNCIAS DA UNIÃO A CONSÓRCIOS PÚBLICOS - PRINCIPAL	0.1.24	244.324,80		
1720.00.0.0.00.00.00	TRANSFERÊNCIAS DOS ESTADOS E DO DISTRITO FEDERAL E DE SUAS E	0.000.000		351.300,00	
1728.00.0.0.00.00.00	TRANSFERÊNCIAS DOS ESTADOS - ESPECÍFICAS DE ESTADOS, DF E MU	0.000.000	351.300,00		
1728.04.0.0.00.00.00	TRANSFERÊNCIAS DE ESTADOS A CONSÓRCIOS PÚBLICOS	0.000.000	351.300,00		
1728.04.1.0.00.00.00	TRANSFERÊNCIAS DE ESTADOS A CONSÓRCIOS PÚBLICOS	0.000.000	351.300,00		
1728.04.1.1.00.00.00	TRANSFERÊNCIAS DE ESTADOS A CONSÓRCIOS PÚBLICOS - PRINCIPAL	0.1.24	351.300,00		
1730.00.0.0.00.00.00	TRANSFERÊNCIAS DOS MUNICÍPIOS E DE SUAS ENTIDADES	0.000.000		1.010.820,00	
1730.00.0.0.00.00.00	TRANSFERÊNCIAS DOS MUNICÍPIOS E DE SUAS ENTIDADES	0.000.000	261.120,00		
1730.00.1.0.00.00.00	TRANSFERÊNCIAS DOS MUNICÍPIOS E DE SUAS ENTIDADES - PRINCIPA	0.1.24	261.120,00		
1738.00.0.0.00.00.00	TRANSFERÊNCIAS DOS MUNICÍPIOS -ESPECÍFICAS DE ESTADOS, DF E	0.000.000	749.700,00		
1738.02.0.0.00.00.00	TRANSFERÊNCIAS DE MUNICÍPIOS A CONSÓRCIOS PÚBLICOS	0.000.000	749.700,00		
1738.02.1.0.00.00.00	TRANSF DE MUNICÍPIOS A CONSÓRCIOS PÚBLICOS	0.000.000	749.700,00		
1738.02.1.1.01.00.00	TRANSF DE MUNICÍPIOS A CONSÓRCIOS PÚBLICOS - AMÉRICA DOURADA	0.1.21	23.685,09		
1738.02.1.1.02.00.00	TRANSF DE MUNICÍPIOS A CONSÓRCIOS PÚBLICOS - BARRA DO MENDES	0.1.21	20.528,52		
1738.02.1.1.03.00.00	TRANSF DE MUNICÍPIOS A CONSÓRCIOS PÚBLICOS - BARRO ALTO	0.1.21	22.143,97		
1738.02.1.1.04.00.00	TRANSF DE MUNICÍPIOS A CONSÓRCIOS PÚBLICOS - BROTAS DE MACAUBAS	0.1.21	15.473,24		
1738.02.1.1.05.00.00	TRANSF DE MUNICÍPIOS A CONSÓRCIOS PÚBLICOS - CAFARNAUM	0.1.21	26.798,36		
1738.02.1.1.06.00.00	TRANSF DE MUNIC. A CONSÓRCIOS PÚBLICOS - IBITITÁ	0.1.21	25.306,60		
1738.02.1.1.07.00.00	TRANSF DE MUNICÍPIOS A CONSÓRCIOS PÚBLICOS - CANARANA	0.1.21	36.855,20		
1738.02.1.1.08.00.00	TRANSF DE MUNICÍPIOS A CONSÓRCIOS PÚBLICOS - CENTRAL	0.1.21	25.561,56		
1738.02.1.1.09.00.00	TRANSF DE MUNICÍPIOS A CONSÓRCIOS PÚBLICOS - GENTIO DE OURO	0.1.21	16.410,92		
1738.02.1.1.10.00.00	TRANSF DE MUNICÍPIOS A CONSÓRCIOS PÚBLICOS - IBIPEBA	0.1.21	26.335,88		
1738.02.1.1.11.00.00	TRANSF DE MUNICÍPIOS A CONSÓRCIOS PÚBLICOS - IPUPIARA	0.1.21	14.321,21		
1738.02.1.1.12.00.00	TRANSF DE MUNICÍPIOS A CONSÓRCIOS PÚBLICOS - IRECE	0.1.21	207.724,76		
1738.02.1.1.13.00.00	TRANSF DE MUNICÍPIOS A CONSÓRCIOS PÚBLICOS -				

Consórcio de Desenvolvimento Sustentável do



CONSORCIO DE DESENVOLVIMENTO SUSTENTAVEL DO TERRITORIO DE IRECE

RUA MATO GROSSO, N 51 - CNPJ:12265004/0001-80

Anexo 02

Page 2

Orçamento Programa - Exercício de 2021

RECEITAS SEGUNDO AS CATEGORIAS ECONOMICAS

Código	Especificação	F.R.	Desdobramento	SubCategoria Fonte	Categoria Econômica
	ITAGUAÇU DA BAHIA	0.1.21	20.751,60		
1738.02.1.1.14.00.00	TRANSF DE MUNICIPIOS A CONSÓRCIOS PÚBLICOS - JOÃO DOURADO	0.1.21	33.290,25		
1738.02.1.1.15.00.00	TRANSF DE MUNICIPIOS A CONSÓRCIOS PÚBLICOS - JUSSARA	0.1.21	15.229,61		
1738.02.1.1.16.00.00	TRANSF DE MUNICIPIOS A CONSÓRCIOS PÚBLICOS - LAPÃO	0.1.21	31.666,78		
1738.02.1.1.17.00.00	TRANSF DE MUNICIPIOS A CONSÓRCIOS PÚBLICOS - MULUNGO DO MORRO	0.1.21	16.902,50		
1738.02.1.1.18.00.00	TRANSF DE MUNICIPIOS A CONSÓRCIOS PÚBLICOS - PRESIDENTE DUTRA	0.1.21	20.772,46		
1738.02.1.1.19.00.00	TRANSF DE MUNICIPIOS A CONSÓRCIOS PÚBLICOS - SÃO GABRIEL	0.1.21	27.652,38		
1738.02.1.1.20.00.00	TRANSF DE MUNICIPIOS A CONSÓRCIOS PÚBLICOS - SOUTO SOARES	0.1.21	15.990,29		
1738.02.1.1.21.00.00	TRANSF DE MUNICIPIOS A CONSÓRCIOS PÚBLICOS - TAPIRAMUTA	0.1.21	15.381,13		
1738.02.1.1.22.00.00	TRANSF DE MUNICIPIOS A CONSÓRCIOS PÚBLICOS - UIBAI	0.1.21	20.408,13		
1738.02.1.1.23.00.00	TRANSF DE MUNICIPIOS A CONSÓRCIOS PÚBLICOS - XIQUE -XIQUE	0.1.21	38.148,26		
1738.02.1.1.24.00.00	TRANSF DE MUNICIPIOS A CONSÓRCIOS PÚBLICOS -MORRO DO CHAPEL	0.1.21	32.361,30		
1900.00.0.0.00.00.00	OUTRAS RECEITAS CORRENTES	0.000.000		4.080,00	
1990.00.0.0.00.00.00	DEMAIS RECEITAS CORRENTES	0.000.000		4.080,00	
1990.99.0.0.00.00.00	OUTRAS RECEITAS	0.000.000	4.080,00		
1990.99.1.0.00.00.00	OUTRAS RECEITAS	0.000.000	4.080,00		
1990.99.1.1.00.00.00	OUTRAS RECEITAS	0.1.21	2.040,00		
1990.99.1.1.00.00.00	OUTRAS RECEITAS	0.1.24	2.040,00		
2000.00.0.0.00.00.00	RECEITAS DE CAPITAL	0.000.000			711.615,20
2400.00.0.0.00.00.00	TRANSFERÊNCIAS DE CAPITAL	0.000.000		711.615,20	
2410.00.0.0.00.00.00	TRANSFERÊNCIAS DA UNIÃO E DE SUAS ENTIDADES	0.000.000		286.956,80	
2418.00.0.0.00.00.00	TRANSFERÊNCIAS DA UNIÃO - ESPECIFICAS DE ESTADOS, DF E MUNIC	0.000.000	286.956,80		
2418.01.0.0.00.00.00	TRANSFERÊNCIAS DA UNIÃO A CONSÓRCIOS PÚBLICOS	0.000.000	286.956,80		
2418.01.1.0.00.00.00	TRANSFERÊNCIAS DA UNIÃO A CONSÓRCIOS PÚBLICOS	0.000.000	286.956,80		
2418.01.1.1.00.00.00	TRANSFERÊNCIAS DA UNIÃO A CONSÓRCIOS PÚBLICOS - PRINCIPAL	0.1.24	286.956,80		
2420.00.0.0.00.00.00	TRANSFERÊNCIAS DOS ESTADOS E DO DISTRITO FEDERAL E DE SUAS E	0.000.000		391.243,20	
2428.00.0.0.00.00.00	TRANSFERÊNCIAS DOS ESTADOS, DISTRITO FEDERAL, E DE SUAS ENTI	0.000.000	391.243,20		
2428.01.0.0.00.00.00	TRANSFERÊNCIAS DOS ESTADOS E DISTRITO FEDERAL A CONSÓRCIOS P	0.000.000	391.243,20		
2428.01.1.0.00.00.00	TRANSFERÊNCIAS DOS ESTADOS E DISTRITO FEDERAL A CONSÓRCIOS P	0.000.000	391.243,20		
2428.01.1.1.00.00.00	TRANSFERÊNCIAS DOS ESTADOS E DISTRITO FEDERAL A CONSÓRCIOS P	0.1.24	391.243,20		
2430.00.0.0.00.00.00	TRANSFERÊNCIAS DOS MUNICIPIOS E DE SUAS ENTIDADES	0.000.000		33.415,20	
2438.00.0.0.00.00.00	TRANSFERÊNCIAS DOS MUNICIPIOS E DE SUAS ENTIDADES	0.000.000	33.415,20		
2438.01.0.0.00.00.00	TRANSFERÊNCIAS DE MUNICIPIOS A CONSÓRCIOS PÚBLICOS	0.000.000	33.415,20		
2438.01.1.0.00.00.00	TRANSFERÊNCIAS DE MUNICIPIOS A CONSÓRCIOS PÚBLICOS	0.000.000	33.415,20		
2438.01.1.1.00.00.00	TRANSFERÊNCIAS DE MUNICIPIOS A CONSÓRCIOS PÚBLICOS - PRINCIP	0.1.24	33.415,20		
Total das Receitas (exceto Intra-Orçamentárias)					2.400.000,00

TOTALIZAÇÃO DAS RECEITAS POR CATEGORIA ECONOMICA

RECEITA CORRENTE	1.688.384,80
RECEITA DE CAPITAL	711.615,20

Consórcio de Desenvolvimento Sustentável do



CONSORCIO DE DESENVOLVIMENTO SUSTENTAVEL DO TERRITORIO DE IRECE

RUA MATO GROSSO, N 51 - CNPJ:12265004/0001-80

Anexo 02

Page 3

Orçamento Programa - Exercício de 2021

RECEITAS SEGUNDO AS CATEGORIAS ECONOMICAS

Código	Especificação	F.R.	Desdobramento	SubCategoria Fonte	Categoria Econômica
--------	---------------	------	---------------	-----------------------	------------------------

--	--	--	--	--	--

Total Geral das Receitas					2.400.000,00
--------------------------	--	--	--	--	--------------

HIPÓLITO RODRIGUES SILVA GOMES
PRESIDENTE

Consórcio de Desenvolvimento Sustentável do



CONSORCIO DE DESENVOLVIMENTO SUSTENTAVEL DO TERRITORIO DE IRECE

RUA MATO GROSSO, N 51 - CNPJ:12265004/0001-80

Orçamento Programa - Exercício de 2021

Anexo 02

Page 1

NATUREZA DA DESPESA - CONSOLIDAÇÃO GERAL

Código	Especificação	Modalidade	Grupo	Categoria Econômica
30.00.00	DESPESAS CORRENTES			1.998.614,00
31.00.00	PESSOAL E ENCARGOS SOCIAIS		939.502,00	
31.90.00	APLICAÇÕES DIRETAS	939.502,00		
32.00.00	JUROS E ENCARGOS DA DÍVIDA		4.488,00	
32.90.00	APLICAÇÕES DIRETAS	4.488,00		
33.00.00	OUTRAS DESPESAS CORRENTES		1.054.624,00	
33.30.00	TRANSFERÊNCIAS A ESTADOS E AO DISTRITO FEDERAL	12.750,00		
33.90.00	APLICAÇÕES DIRETAS	1.041.874,00		
40.00.00	DESPESAS DE CAPITAL			401.386,00
44.00.00	INVESTIMENTOS		380.986,00	
44.90.00	APLICAÇÕES DIRETAS	380.986,00		
46.00.00	AMORTIZAÇÃO DA DÍVIDA		20.400,00	
46.90.00	APLICAÇÕES DIRETAS	20.400,00		
TOTAL				2.400.000,00

 HIPÓLITO RODRIGUES SILVA GOMES
 PRESIDENTE

Consórcio de Desenvolvimento Sustentável do



CONSORCIO DE DESENVOLVIMENTO SUSTENTAVEL DO TERRITORIO DE IRECE

RUA MATO GROSSO, N 51 - CNPJ:12265004/0001-80

Orçamento Programa - Exercício de 2021

Anexo 06

Page 1

PROGRAMA DE TRABALHO

(Inc.II, § 2º, Art.2º)

02 PODER EXECUTIVO					
02 CONSÓRCIO DE DESENVOLVIMENTO SUSTENTÁVEL DO TERRITÓRIO DE I					
Código	Especificação	Operação Especial	Projetos	Atividades	T o t a l
04	Administração			558.142,00	558.142,00
04	122 Administração Geral			558.142,00	558.142,00
04	122 0001 CONSORCIO DE DESENVOLV SOCIAL DE IRECÊ			61.300,00	61.300,00
04.122.0001.2003.0000	PROGRAMA DE MODERNIZAÇÃO DA GESTÃO PÚBLICA			61.300,00	61.300,00
04	122 0002 AÇÕES DO CONSÓRCIO PUBLICO			496.842,00	496.842,00
04.122.0002.2001.0000	MANUTENÇÃO DAS ATIVIDADES ADMINISTRATIVAS			496.842,00	496.842,00
04	123 Administração Financeira			14.688,00	14.688,00
04	123 0001 CONSORCIO DE DESENVOLV SOCIAL DE IRECÊ			14.688,00	14.688,00
04.123.0001.2009.0000	OPERAÇÃO ESPECIAL - ENCARGOS DA DÍVIDA PÚBLICA			14.688,00	14.688,00
15	Urbanismo		80.322,00		80.322,00
15	451 Infra-Estrutura Urbana		80.322,00		80.322,00
15	451 0001 CONSORCIO DE DESENVOLV SOCIAL DE IRECÊ		80.322,00		80.322,00
15.451.0001.1001.0000	INFRAESTRUTURA E DESENVOLVIMENTO URBANO		80.322,00		80.322,00
15	452 Serviços Urbanos			353.782,00	353.782,00
15	452 0001 CONSORCIO DE DESENVOLV SOCIAL DE IRECÊ			15.300,00	15.300,00
15.452.0001.2002.0000	MANUTENÇÃO DAS AÇÕES DA LIMPEZA PUBLICA URBANA, COLETA SELETIVA E RECICLAGEM			15.300,00	15.300,00
15	452 0002 AÇÕES DO CONSÓRCIO PUBLICO			338.482,00	338.482,00
15.452.0002.2010.0000	IMPLANTAÇÃO E MANUTENÇÃO DO PLANO INTERMUNICIPAL DE RESÍDUOS SÓLIDOS			338.482,00	338.482,00
17	Saneamento		29.100,00		29.100,00
17	511 Saneamento Básico Rural		29.100,00		29.100,00
17	511 0001 CONSORCIO DE DESENVOLV SOCIAL DE IRECÊ		29.100,00		29.100,00
17.511.0001.1003.0000	PROGRAMA AGUA PARA TODOS		29.100,00		29.100,00
18	Gestão Ambiental			174.000,00	174.000,00
18	541 Preservação e Conservação Ambiental			174.000,00	174.000,00
18	541 0001 CONSORCIO DE DESENVOLV SOCIAL DE IRECÊ			174.000,00	174.000,00
18.541.0001.2008.0000	PROGRAMA ESTADUAL DE GESTÃO AMBIENTAL COMPARTILHADA - GAC			174.000,00	174.000,00
20	Agricultura			295.966,00	295.966,00
20	244 Assistência Comunitária			295.966,00	295.966,00
20	244 0001 CONSORCIO DE DESENVOLV SOCIAL DE IRECÊ			295.966,00	295.966,00
20.244.0001.2006.0000	MODERNIZAÇÃO E FORTALECIMENTO DAS CADEIAS PRODUTIVAS DA AGRICULTURA FAMILIAR			295.966,00	295.966,00
21	Organização Agrária			579.800,00	579.800,00
21	244 Assistência Comunitária			579.800,00	579.800,00

Consórcio de Desenvolvimento Sustentável do



CONSORCIO DE DESENVOLVIMENTO SUSTENTAVEL DO TERRITORIO DE IRECE

RUA MATO GROSSO, N 51 - CNPJ:12265004/0001-80

Orçamento Programa - Exercício de 2021

Anexo 06

Page 2

PROGRAMA DE TRABALHO

(Inc.II, § 2º, Art.2º)

02 PODER EXECUTIVO					
02 CONSÓRCIO DE DESENVOLVIMENTO SUSTENTÁVEL DO TERRITÓRIO DE I					
Código	Especificação	Operação Especial	Projetos	Atividades	T o t a l
21 244 0001	CONSORCIO DE DESENVOLV SOCIAL DE IRECÊ			579.800,00	579.800,00
21.244.0001.2004.0000	PROGRAMA DE REGULARIZAÇÃO FUNDIÁRIA - CDA			471.800,00	471.800,00
21.244.0001.2005.0000	SERVIÇO DE INSPEÇÃO MUNICIPAL - SIM			108.000,00	108.000,00
26	Transporte		314.200,00		314.200,00
26 782	Transporte Rodoviário		314.200,00		314.200,00
26 782 0001	CONSORCIO DE DESENVOLV SOCIAL DE IRECÊ		314.200,00		314.200,00
26.782.0001.1005.0000	MANUTENÇÃO E RECUPERAÇÃO DE RODOVIAS E ESTRADAS VICINAIS		314.200,00		314.200,00
TOTAL		0,00	423.622,00	1.976.378,00	2.400.000,00
TOTAL GERAL		0,00	423.622,00	1.976.378,00	2.400.000,00

HIPÓLITO RODRIGUES SILVA GOMES
PRESIDENTE

Consórcio de Desenvolvimento Sustentável do



CONSORCIO DE DESENVOLVIMENTO SUSTENTAVEL DO TERRITORIO DE IRECE

RUA MATO GROSSO, N 51 - CNPJ:12265004/0001-80

Orçamento Programa - Exercício de 2021

Anexo 07

Page 1

PROGRAMA DE TRABALHO DO GOVERNO DEMONSTRATIVO DE FUNÇÕES, SUBFUNÇÕES E PROGRAMAS POR PROJETOS, ATIVIDADES E OPERAÇÕES ESPECIAIS (Inc.II, § 2º, Art.2º)

Código	Especificação	Operação Especial	Projetos	Atividades	Total
04	Administração	0,00	0,00	572.830,00	572.830,00
04	122 Administração Geral	0,00	0,00	558.142,00	558.142,00
04	122 0001 CONSORCIO DE DESENVOLV SOCIAL DE IRECÊ	0,00	0,00	61.300,00	61.300,00
04.122.0001.2003.0000	PROGRAMA DE MODERNIZAÇÃO DA GESTÃO PÚBLICA	0,00	0,00	61.300,00	61.300,00
04	122 0002 AÇÕES DO CONSÓRCIO PÚBLICO	0,00	0,00	496.842,00	496.842,00
04.122.0002.2001.0000	MANUTENÇÃO DAS ATIVIDADES ADMINISTRATIVAS	0,00	0,00	496.842,00	496.842,00
04	123 Administração Financeira	0,00	0,00	14.688,00	14.688,00
04	123 0001 CONSORCIO DE DESENVOLV SOCIAL DE IRECÊ	0,00	0,00	14.688,00	14.688,00
04.123.0001.2009.0000	OPERAÇÃO ESPECIAL - ENCARGOS DA DÍVIDA PÚBLICA	0,00	0,00	14.688,00	14.688,00
15	Urbanismo	0,00	80.322,00	353.782,00	434.104,00
15	451 Infra-Estrutura Urbana	0,00	80.322,00	0,00	80.322,00
15	451 0001 CONSORCIO DE DESENVOLV SOCIAL DE IRECÊ	0,00	80.322,00	0,00	80.322,00
15.451.0001.1001.0000	INFRAESTRUTURA E DESENVOLVIMENTO URBANO	0,00	80.322,00	0,00	80.322,00
15	452 Serviços Urbanos	0,00	0,00	353.782,00	353.782,00
15	452 0001 CONSORCIO DE DESENVOLV SOCIAL DE IRECÊ	0,00	0,00	15.300,00	15.300,00
15.452.0001.2002.0000	MANUTENÇÃO DAS AÇÕES DA LIMPEZA PÚBLICA URBANA, COLETA SELETIVA E RECICLAGEM	0,00	0,00	15.300,00	15.300,00
15	452 0002 AÇÕES DO CONSÓRCIO PÚBLICO	0,00	0,00	338.482,00	338.482,00
15.452.0002.2010.0000	IMPLANTAÇÃO E MANUTENÇÃO DO PLANO INTERMUNICIPAL DE RESÍDUOS SÓLIDOS	0,00	0,00	338.482,00	338.482,00
17	Saneamento	0,00	29.100,00	0,00	29.100,00
17	511 Saneamento Básico Rural	0,00	29.100,00	0,00	29.100,00
17	511 0001 CONSORCIO DE DESENVOLV SOCIAL DE IRECÊ	0,00	29.100,00	0,00	29.100,00
17.511.0001.1003.0000	PROGRAMA AGUA PARA TODOS	0,00	29.100,00	0,00	29.100,00
18	Gestão Ambiental	0,00	0,00	174.000,00	174.000,00
18	541 Preservação e Conservação Ambiental	0,00	0,00	174.000,00	174.000,00
18	541 0001 CONSORCIO DE DESENVOLV SOCIAL DE IRECÊ	0,00	0,00	174.000,00	174.000,00
18.541.0001.2008.0000	PROGRAMA ESTADUAL DE GESTÃO AMBIENTAL COMPARTILHADA - GAC	0,00	0,00	174.000,00	174.000,00
20	Agricultura	0,00	0,00	295.966,00	295.966,00
20	244 Assistência Comunitária	0,00	0,00	295.966,00	295.966,00
20	244 0001 CONSORCIO DE DESENVOLV SOCIAL DE IRECÊ	0,00	0,00	295.966,00	295.966,00
20.244.0001.2006.0000	MODERNIZAÇÃO E FORTALECIMENTO DAS CADEIAS PRODUTIVAS DA AGRICULTURA FAMILIAR	0,00	0,00	295.966,00	295.966,00

Consórcio de Desenvolvimento Sustentável do



CONSORCIO DE DESENVOLVIMENTO SUSTENTAVEL DO TERRITORIO DE IRECE

RUA MATO GROSSO, N 51 - CNPJ:12265004/0001-80

Orçamento Programa - Exercício de 2021

Anexo 07

Page 2

PROGRAMA DE TRABALHO DO GOVERNO DEMONSTRATIVO DE FUNÇÕES, SUBFUNÇÕES E PROGRAMAS POR PROJETOS, ATIVIDADES E OPERAÇÕES ESPECIAIS

(Inc.II, § 2º, Art.2º)

Código	Especificação	Operação Especial	Projetos	Atividades	T o t a l
20	Agricultura	0,00	0,00	295.966,00	295.966,00
20	244 Assistência Comunitária	0,00	0,00	295.966,00	295.966,00
21	Organização Agrária	0,00	0,00	579.800,00	579.800,00
21	244 Assistência Comunitária	0,00	0,00	579.800,00	579.800,00
21	244 0001 CONSORCIO DE DESENVOLV SOCIAL DE IRECÊ	0,00	0,00	579.800,00	579.800,00
21.244.0001.2004.0000	PROGRAMA DE REGULARIZAÇÃO FUNDIÁRIA - CDA	0,00	0,00	471.800,00	471.800,00
21.244.0001.2005.0000	SERVIÇO DE INSPEÇÃO MUNICIPAL - SIM	0,00	0,00	108.000,00	108.000,00
26	Transporte	0,00	314.200,00	0,00	314.200,00
26	782 Transporte Rodoviário	0,00	314.200,00	0,00	314.200,00
26	782 0001 CONSORCIO DE DESENVOLV SOCIAL DE IRECÊ	0,00	314.200,00	0,00	314.200,00
26.782.0001.1005.0000	MANUTENÇÃO E RECUPERAÇÃO DE RODOVIAS E ESTRADAS VICINAIS	0,00	314.200,00	0,00	314.200,00
TOTAL		0,00	423.622,00	1.976.378,00	2.400.000,00

HIPÓLITO RODRIGUES SILVA GOMES
PRESIDENTE

Consórcio de Desenvolvimento Sustentável do



CONSORCIO DE DESENVOLVIMENTO SUSTENTAVEL DO TERRITORIO DE IRECÊ

RUA MATO GROSSO, N 51 - CNPJ:12265004/0001-80

Orçamento Programa - Exercício de 2021

Anexo 08

Page 1

DESPESA POR FUNÇÃO, SUBFUNÇÃO E PROGRAMAS

CONFORME O VÍNCULO COM OS RECURSOS

(Inc.II, § 2º, Art.2º)

Código	Especificação	Ordinário	Vinculado	Adm. Indireta	T o t a l
04	Administração	5.100,00	567.730,00		572.830,00
04 122	Administração Geral	5.100,00	553.042,00		558.142,00
04 122 0001	CONSORCIO DE DESENVOLV SOCIAL DE IRECÊ	5.100,00	56.200,00		61.300,00
04 122 0002	AÇÕES DO CONSÓRCIO PUBLICO		496.842,00		496.842,00
04 123	Administração Financeira		14.688,00		14.688,00
04 123 0001	CONSORCIO DE DESENVOLV SOCIAL DE IRECÊ		14.688,00		14.688,00
15	Urbanismo	349.804,00	84.300,00		434.104,00
15 451	Infra-Estrutura Urbana	11.322,00	69.000,00		80.322,00
15 451 0001	CONSORCIO DE DESENVOLV SOCIAL DE IRECÊ	11.322,00	69.000,00		80.322,00
15 452	Serviços Urbanos	338.482,00	15.300,00		353.782,00
15 452 0001	CONSORCIO DE DESENVOLV SOCIAL DE IRECÊ		15.300,00		15.300,00
15 452 0002	AÇÕES DO CONSÓRCIO PUBLICO	338.482,00			338.482,00
17	Saneamento	5.100,00	24.000,00		29.100,00
17 511	Saneamento Básico Rural	5.100,00	24.000,00		29.100,00
17 511 0001	CONSORCIO DE DESENVOLV SOCIAL DE IRECÊ	5.100,00	24.000,00		29.100,00
18	Gestão Ambiental	5.100,00	168.900,00		174.000,00
18 541	Preservação e Conservação Ambiental	5.100,00	168.900,00		174.000,00
18 541 0001	CONSORCIO DE DESENVOLV SOCIAL DE IRECÊ	5.100,00	168.900,00		174.000,00
20	Agricultura		295.966,00		295.966,00
20 244	Assistência Comunitária		295.966,00		295.966,00
20 244 0001	CONSORCIO DE DESENVOLV SOCIAL DE IRECÊ		295.966,00		295.966,00
21	Organização Agrária	5.100,00	574.700,00		579.800,00
21 244	Assistência Comunitária	5.100,00	574.700,00		579.800,00
21 244 0001	CONSORCIO DE DESENVOLV SOCIAL DE IRECÊ	5.100,00	574.700,00		579.800,00
26	Transporte	35.088,00	279.112,00		314.200,00
26 782	Transporte Rodoviário	35.088,00	279.112,00		314.200,00
26 782 0001	CONSORCIO DE DESENVOLV SOCIAL DE IRECÊ	35.088,00	279.112,00		314.200,00
TOTAL		405.292,00	1.994.708,00	0,00	2.400.000,00

HIPÓLITO RODRIGUES SILVA GOMES
PRESIDENTE

Consórcio de Desenvolvimento Sustentável do



CONSORCIO DE DESENVOLVIMENTO SUSTENTAVEL DO TERRITORIO DE IRECE

RUA MATO GROSSO, N 51 - CNPJ:12265004/0001-80

Orçamento Programa - Exercício de 2021

Anexo 09

Page 1

DEMONSTRATIVO DAS DESPESAS POR ORGÃO E FUNÇÕES DE GOVERNO

(Inc.II, § 2º, Art.2º)

ORGÃO	02 02	CONSÓRCIO DE DESENVOLVIMENTO SUSTENTÁVEL DO TERRITÓRIO DE I	Valor
Função	04	Administração	572.830,00
Função	15	Urbanismo	434.104,00
Função	17	Saneamento	29.100,00
Função	18	Gestão Ambiental	174.000,00
Função	20	Agricultura	295.966,00
Função	21	Organização Agrária	579.800,00
Função	26	Transporte	314.200,00
TOTAL GERAL			2.400.000,00

RESUMO DO TOTAL ORÇADO POR ORGÃO		
02 02	CONSÓRCIO DE DESENVOLVIMENTO SUSTENT.	2.400.000,00
TOTAL		2.400.000,00

RESUMO DO TOTAL ORÇADO POR FUNÇÃO		
04	Administração	572.830,00
15	Urbanismo	434.104,00
17	Saneamento	29.100,00
18	Gestão Ambiental	174.000,00
20	Agricultura	295.966,00
21	Organização Agrária	579.800,00
26	Transporte	314.200,00
TOTAL		2.400.000,00

 HIPÓLITO RODRIGUES SILVA GOMES
 PRESIDENTE

Consórcio de Desenvolvimento Sustentável do



CONSORCIO DE DESENVOLVIMENTO SUSTENTAVEL DO TERRITORIO DE IRECE
 RUA MATO GROSSO, N 51 - CNPJ:12265004/0001-80

Orçamento Programa - Exercício de 2021

CONSOLIDAÇÃO GERAL DOS ORÇAMENTOS (FISCAL E SEGURIDADE SOCIAL)

Page 1

Entidade		Discriminação da Entidade		Vinc	Fte Recurso	Total Orcado
Ficha	CLoc	Func/Prog	Catgo	Discriminação		
Tipo Orcam.	10	FISCAL				2.400.000,00
Função	04	Administração				572.830,00
Função	15	Urbanismo				434.104,00
Função	17	Saneamento				29.100,00
Função	18	Gestão Ambiental				174.000,00
Função	20	Agricultura				295.966,00
Função	21	Organização Agrária				579.800,00
Função	26	Transporte				314.200,00
Total						2.400.000,00

 HIPÓLITO RODRIGUES SILVA GOMES
 PRESIDENTE

Consórcio de Desenvolvimento Sustentável do



**Consórcio Público de Desenvolvimento Sustentável
do Território de Irecê
CDS - Irecê**

ORÇAMENTÁRIA ANUAL -EXERCÍCIO 2021

1.2 DEMONSTRATIVOS COMPLEMENTARES

- 1.2.1 DESPESAS POR ÓRGÃOS;
- 1.2.2 DESPESAS POR FUNÇÃO;
- 1.2.3 DESPESAS POR SUB-FUNÇÃO;
- 1.2.4 FECHAMENTO POR FONTE DE RECURSO;
- 1.2.5 GRÁFICOS



Consórcio de Desenvolvimento Sustentável do



CONSORCIO DE DESENVOLVIMENTO SUSTENTAVEL DO TERRITORIO DE IRECE
 RUA MATO GROSSO, N 51 - CNPJ:12265004/0001-80

Orçamento Programa - Exercício de 2021

DESPESA POR FUNÇÃO

Page 1

Entidade		Discriminação da Entidade			Vinc	Fte Recurso	Total Orcado
Ficha	CLoc	Func/Prog	Catgo	Discriminação			
Orgão	02	CONSÓRCIO DE DESENVOLVIMENTO SUSTENTÁVEL DO TERRITÓRIO DE I					2.400.000,00
Total							2.400.000,00

 HIPÓLITO RODRIGUES SILVA GOMES
 PRESIDENTE

Consórcio de Desenvolvimento Sustentável do



CONSORCIO DE DESENVOLVIMENTO SUSTENTAVEL DO TERRITORIO DE IRECE
 RUA MATO GROSSO, N 51 - CNPJ:12265004/0001-80

Orçamento Programa - Exercício de 2021

DESPESA POR FUNÇÃO

Page 1

Entidade		Discriminação da Entidade		Vinc	Fte Recurso	Total Orcado
Ficha CLoc	Func/Prog	Catgo	Discriminação			
Função	04		Administração			572.830,00
Função	15		Urbanismo			434.104,00
Função	17		Saneamento			29.100,00
Função	18		Gestão Ambiental			174.000,00
Função	20		Agricultura			295.966,00
Função	21		Organização Agrária			579.800,00
Função	26		Transporte			314.200,00
Total						2.400.000,00

 HIPÓLITO RODRIGUES SILVA GOMES
 PRESIDENTE

Consórcio de Desenvolvimento Sustentável do



CONSORCIO DE DESENVOLVIMENTO SUSTENTAVEL DO TERRITORIO DE IRECE
 RUA MATO GROSSO, N 51 - CNPJ:12265004/0001-80

Orçamento Programa - Exercício de 2021

DESPESA POR SUBFUNÇÃO

Page 1

Entidade		Discriminação da Entidade		Vinc	Fte Recurso	Total Orcado
Ficha	CLoc	Func/Prog	Catgo	Discriminação		
SubFunção	122			Administração Geral		558.142,00
SubFunção	123			Administração Financeira		14.688,00
SubFunção	244			Assistência Comunitária		875.766,00
SubFunção	451			Infra-Estrutura Urbana		80.322,00
SubFunção	452			Serviços Urbanos		353.782,00
SubFunção	511			Saneamento Básico Rural		29.100,00
SubFunção	541			Preservação e Conservação Ambiental		174.000,00
SubFunção	782			Transporte Rodoviário		314.200,00
Total						2.400.000,00

 HIPÓLITO RODRIGUES SILVA GOMES
 PRESIDENTE

Consórcio de Desenvolvimento Sustentável do



CONSORCIO DE DESENVOLVIMENTO SUSTENTAVEL DO TERRITORIO DE IRECE

RUA MATO GROSSO, N 51 - CNPJ:12265004/0001-80

Quadro 19

Orçamento Programa - Exercício de 2021

Page 1

RECEITA/DESPESA POR FONTE DE RECURSO

LeiData

Fonte	FRC.	Descrição	PREVISÃO	
			RECEITA	DESPESA
	21	Transferência de Consorciado – Contrato de Rateio	775.200,00	775.200,00
	24	Transferências de Convênios - Outros (não relacionados à educação/saúde)	1.624.800,00	1.624.800,00
TOTAL			2.400.000,00	2.400.000,00

LEGENDA

- FRI: Fonte de Recurso Iduso
- FRG: Fonte de Recurso Grupo
- FRC: Fonte de Recurso Código
- DET: Fonte de Recurso Detalhamento
- STN: Fonte de Recurso STN
- VG: Vínculo Grupo

Consórcio de Desenvolvimento Sustentável do



CONSORCIO DE DESENVOLVIMENTO SUSTENTAVEL DO TERRITORIO DE IRECÊ
 RUA MATO GROSSO, N 51
 12265004/0001-80 Exercício: 2021
DESPESA ORÇADA POR FUNÇÃO

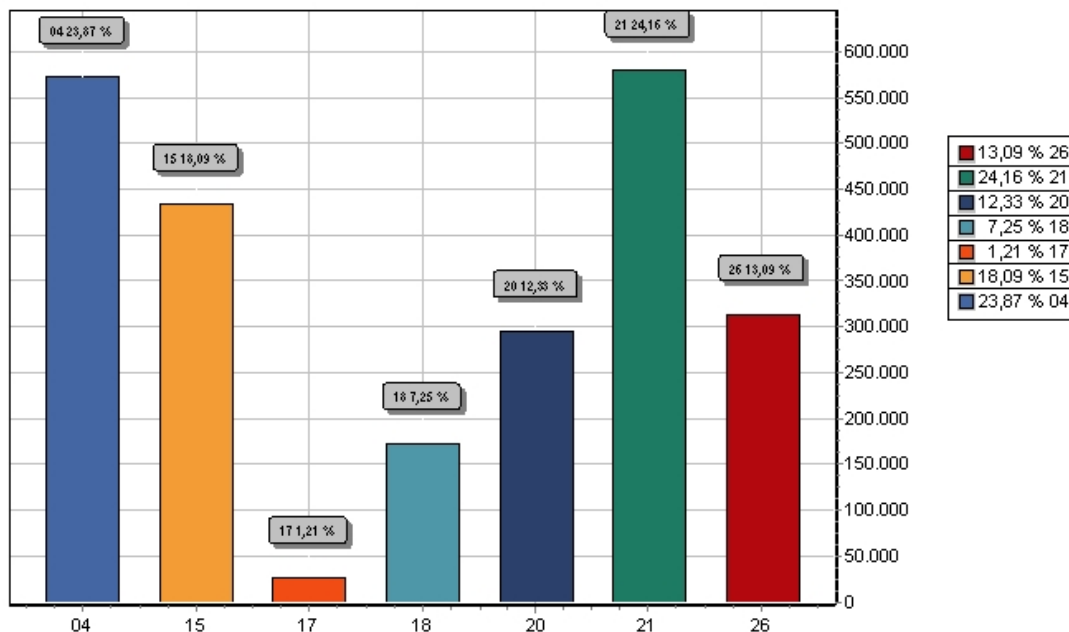

FUNÇÃO	DOTAÇÃO
04 Administração	572.830,00
15 Urbanismo	434.104,00
17 Saneamento	29.100,00
18 Gestão Ambiental	174.000,00
20 Agricultura	295.966,00
21 Organização Agrária	579.800,00
26 Transporte	314.200,00
TOTAL	2.400.000,00

HIPÓLITO RODRIGUES SILVA GOMES
 PRESIDENTE

Consórcio de Desenvolvimento Sustentável do



CONSORCIO DE DESENVOLVIMENTO SUSTENTAVEL DO TERRITORIO DE IRECÊ
 RUA MATO GROSSO, N 51
 12265004/0001-80 Exercício: 2021
DESPESA ORÇADA POR GRUPO

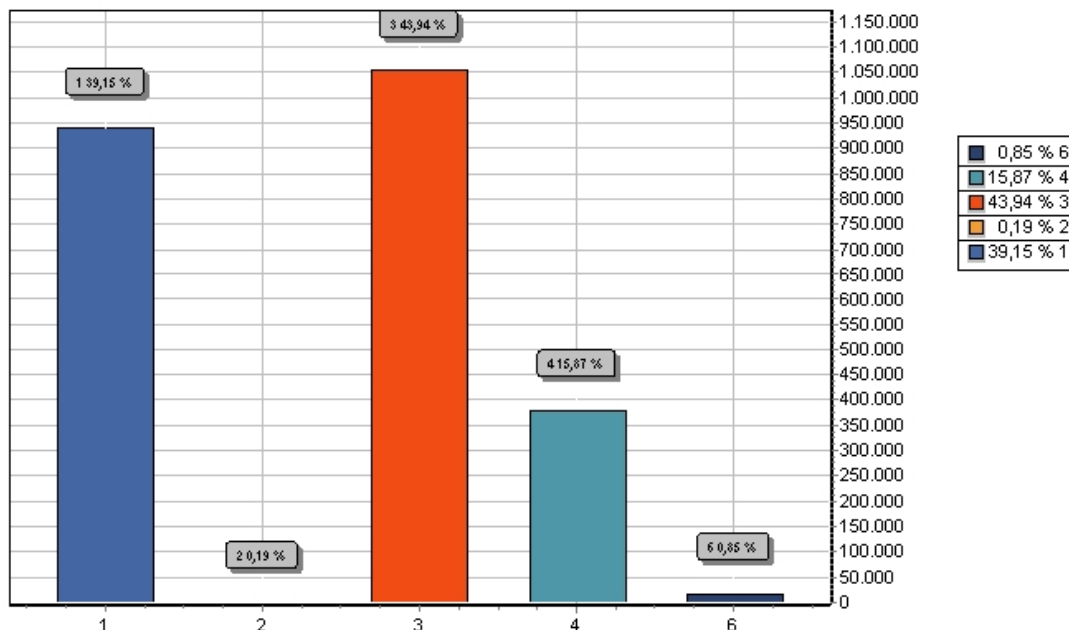

GRUPO		DOTAÇÃO
1	PESSOAL E ENCARGOS SOCIAIS	939.502,00
2	JUROS E ENCARGOS DA DÍVIDA	4.488,00
3	OUTRAS DESPESAS CORRENTES	1.054.624,00
4	INVESTIMENTOS	380.986,00
6	AMORTIZAÇÃO DA DÍVIDA	20.400,00
TOTAL		2.400.000,00

HIPÓLITO RODRIGUES SILVA GOMES
 PRESIDENTE

Consórcio de Desenvolvimento Sustentável do



CONSORCIO DE DESENVOLVIMENTO SUSTENTAVEL DO TERRITORIO DE IRECÊ
 RUA MATO GROSSO, N 51
 12265004/0001-80 Exercício: 2021
RECEITA PREVISTA

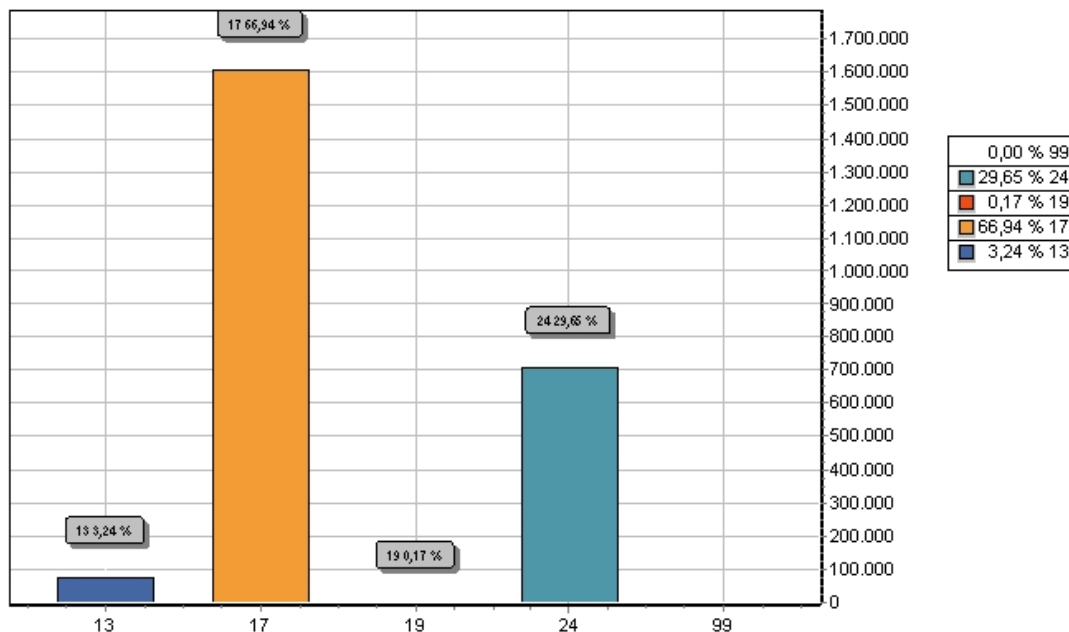

CODIGO	PREVISTO
13 RECEITA PATRIMONIAL	77.860,00
17 TRANSFERENCIAS CORRENTES	1.606.444,80
19 OUTRAS RECEITAS CORRENTES	4.080,00
24 TRANSFERÊNCIAS DE CAPITAL	711.615,20
99 RECURSOS ARRECADADOS EM EXERCÍCIOS ANTERIORES	
TOTAL	2.400.000,00

HIPÓLITO RODRIGUES SILVA GOMES
 PRESIDENTE

Consórcio de Desenvolvimento Sustentável do



**Consórcio Público de Desenvolvimento Sustentável
do Território de Irecê
CDS - Irecê**

EXERCÍCIO 2021

1. Quadro de Detalhamento da Despesa – QDD 2021

2. Programação Financeira e Cronograma de Desembolso-PFCD

2.1 Programação da Execução Orçamentária- Receita

2.2 Cronograma de Execução Mensal de Desembolso



Consórcio de Desenvolvimento Sustentável do



CONSORCIO DE DESENVOLVIMENTO SUSTENTAVEL DO TERRITORIO DE IRECE

RUA MATO GROSSO, N 51 - CNPJ:12265004/0001-80

Orçamento Programa - Exercício de 2021

Page 1

QUADRO AUXILIAR DE DETALHAMENTO DA DESPESA

PODER:	02	PODER EXECUTIVO
ORGÃO	02	CONSÓRCIO DE DESENVOLVIMENTO SUSTENTÁVEL DO TERRITÓRIO DE I
UNIDADE:	29	CONSÓRCIO DE DESENVOLVIMENTO SUSTENTÁVEL DO TERRITÓRIO DE I

Aplicacao Programada	Proj/Ativ	Finalidade	Detalhada	TotalGrupo	Total Categ.	Total Func.
			FONTE			
04.122.0001.2003.0000 PROGRAMA DE MODERNIZAÇÃO DA GESTÃO PÚBLICA						61.300,00
3.3.90.39.00	Outros Serviços de Terceiros - Pessoa Jurídica	0 1 21	5.100,00			
3.3.90.39.00	Outros Serviços de Terceiros - Pessoa Jurídica	0 1 24	22.000,00			
3.3.90.93.00	Indenizações e Restituições	0 1 24	10.200,00			
4.4.90.52.00	Equipamentos e Material Permanente	0 1 24	24.000,00			
04.122.0002.2001.0000 MANUTENÇÃO DAS ATIVIDADES ADMINISTRATIVAS						496.842,00
3.1.90.04.00	Contratação por Tempo Determinado	0 1 21	5.100,00			
3.1.90.11.00	Vencimentos e Vantagens Fixas - Pessoal Civil	0 1 21	235.008,00			
3.1.90.13.00	Obrigações Patronais	0 1 21	40.104,00			
3.1.90.92.00	Despesas de Exercícios Anteriores	0 1 21	6.000,00			
3.3.30.47.00	Obrigações Tributárias e Contributivas	0 1 21	12.750,00			
3.3.90.14.00	Diárias – Civil	0 1 21	10.200,00			
3.3.90.30.00	Material de Consumo	0 1 21	10.200,00			
3.3.90.33.00	Passagens e Despesas com Locomoção	0 1 21	10.200,00			
3.3.90.35.00	Serviços de Consultoria	0 1 21	90.900,00			
3.3.90.36.00	Outros Serviços de Terceiros - Pessoa Física	0 1 21	20.400,00			
3.3.90.39.00	Outros Serviços de Terceiros - Pessoa Jurídica	0 1 21	30.600,00			
3.3.90.40.00	Serviços de Tecnologia da Informação e Comunicaç	001 21	6.000,00			
3.3.90.91.00	Sentenças Judiciais	0 1 21	10.200,00			
3.3.90.92.00	Despesas de Exercícios Anteriores	0 1 21	1.020,00			
4.4.90.51.00	Obras e Instalações	0 1 21	5.100,00			
4.4.90.52.00	Equipamentos e Material Permanente	0 1 21	3.060,00			
04.123.0001.2009.0000 OPERAÇÃO ESPECIAL - ENCARGOS DA DÍVIDA PÚBLICA						14.688,00
3.2.90.21.00	Juros sobre a Dívida por Contrato	0 1 21	4.488,00			
4.6.90.71.00	Principal da Dívida Contratual Resgatado	0 1 21	10.200,00			
15.451.0001.1001.0000 INFRAESTRUTURA E DESENVOLVIMENTO URBANO						80.322,00

Consórcio de Desenvolvimento Sustentável do



CONSORCIO DE DESENVOLVIMENTO SUSTENTAVEL DO TERRITORIO DE IRECE

RUA MATO GROSSO, N 51 - CNPJ:12265004/0001-80

Orçamento Programa - Exercício de 2021

Page 2

QUADRO AUXILIAR DE DETALHAMENTO DA DESPESA

PODER:	02	PODER EXECUTIVO
ORGÃO	02	CONSÓRCIO DE DESENVOLVIMENTO SUSTENTÁVEL DO TERRITÓRIO DE I
UNIDADE:	29	CONSÓRCIO DE DESENVOLVIMENTO SUSTENTÁVEL DO TERRITÓRIO DE I

Aplicacao Programada	Proj/Ativ	Finalidade	Detalhada	TotalGrupo	Total Categ.	Total Func.
			FONTE			
15.451.0001.1001.0000 INFRAESTRUTURA E DESENVOLVIMENTO URBANO						80.322,00
3.1.90.04.00	Contratação por Tempo Determinado	0 1 21	5.100,00			
3.1.90.04.00	Contratação por Tempo Determinado	0 1 24	10.000,00			
3.1.90.13.00	Obrigações Patronais	0 1 21	1.122,00			
3.1.90.13.00	Obrigações Patronais	0 1 24	24.880,00			
3.3.90.39.00	Outros Serviços de Terceiros - Pessoa Jurídica	0 1 21	5.100,00			
3.3.90.39.00	Outros Serviços de Terceiros - Pessoa Jurídica	0 1 24	22.120,00			
4.4.90.51.00	Obras e Instalações	0 1 24	12.000,00			
15.452.0001.2002.0000 MANUTENÇÃO DAS AÇÕES DA LIMPEZA PUBLICA URBANA, COLETA SELETIVA						15.300,00
3.3.90.30.00	Material de Consumo	0 1 24	5.100,00			
3.3.90.39.00	Outros Serviços de Terceiros - Pessoa Jurídica	0 1 24	5.100,00			
4.4.90.51.00	Obras e Instalações	0 1 24	5.100,00			
15.452.0002.2010.0000 IMPLANTAÇÃO E MANUTENÇÃO DO PLANO INTERMUNICIPAL DE RESÍDUOS						338.482,00
3.1.90.04.00	Contratação por Tempo Determinado	0 1 21	40.800,00			
3.1.90.04.00	Contratação por Tempo Determinado	0 1 24	71.400,00			
3.1.90.13.00	Obrigações Patronais	0 1 21	8.976,00			
3.1.90.13.00	Obrigações Patronais	0 1 24	15.708,00			
3.3.90.30.00	Material de Consumo	0 1 21	30.600,00			
3.3.90.30.00	Material de Consumo	0 1 24	30.600,00			
3.3.90.36.00	Outros Serviços de Terceiros - Pessoa Física	0 1 21	10.200,00			
3.3.90.39.00	Outros Serviços de Terceiros - Pessoa Jurídica	0 1 21	61.200,00			
3.3.90.39.00	Outros Serviços de Terceiros - Pessoa Jurídica	0 1 24	15.958,00			
4.4.90.51.00	Obras e Instalações	0 1 21	12.240,00			
4.4.90.52.00	Equipamentos e Material Permanente	0 1 21	10.200,00			
4.4.90.52.00	Equipamentos e Material Permanente	0 1 24	20.400,00			
4.6.90.71.00	Principal da Dívida Contratual Resgatado	0 1 21	10.200,00			
17.511.0001.1003.0000 PROGRAMA AGUA PARA TODOS						29.100,00

Consórcio de Desenvolvimento Sustentável do



CONSORCIO DE DESENVOLVIMENTO SUSTENTAVEL DO TERRITORIO DE IRECE

RUA MATO GROSSO, N 51 - CNPJ:12265004/0001-80

Orçamento Programa - Exercício de 2021

Page 3

QUADRO AUXILIAR DE DETALHAMENTO DA DESPESA

PODER:	02	PODER EXECUTIVO
ORGÃO	02	CONSÓRCIO DE DESENVOLVIMENTO SUSTENTÁVEL DO TERRITÓRIO DE I
UNIDADE:	29	CONSÓRCIO DE DESENVOLVIMENTO SUSTENTÁVEL DO TERRITÓRIO DE I

Aplicacao Programada	Proj/Ativ	Finalidade	Detalhada	TotalGrupo	Total Categ.	Total Func.
			FONTE			
17.511.0001.1003.0000	PROGRAMA AGUA PARA TODOS					29.100,00
3.3.90.39.00	Outros Serviços de Terceiros - Pessoa Jurídica	0 1 21	5.100,00			
3.3.90.39.00	Outros Serviços de Terceiros - Pessoa Jurídica	0 1 24	12.000,00			
4.4.90.51.00	Obras e Instalações	0 1 24	12.000,00			
18.541.0001.2008.0000	PROGRAMA ESTADUAL DE GESTÃO AMBIENTAL COMPARTILHADA - GAC					174.000,00
3.1.90.04.00	Contratação por Tempo Determinado	0 1 24	92.000,00			
3.1.90.13.00	Obrigações Patronais	0 1 24	22.440,00			
3.3.90.14.00	Diárias – Civil	0 1 24	10.200,00			
3.3.90.30.00	Material de Consumo	0 1 21	5.100,00			
3.3.90.30.00	Material de Consumo	0 1 24	10.200,00			
3.3.90.36.00	Outros Serviços de Terceiros - Pessoa Física	0 1 24	3.460,00			
3.3.90.39.00	Outros Serviços de Terceiros - Pessoa Jurídica	0 1 24	20.400,00			
3.3.90.93.00	Indenizações e Restituições	0 1 24	10.200,00			
20.244.0001.2006.0000	MODERNIZAÇÃO E FORTALECIMENTO DAS CADEIAS PRODUTIVAS DA					295.966,00
3.3.90.30.00	Material de Consumo	0 1 24	61.200,00			
3.3.90.36.00	Outros Serviços de Terceiros - Pessoa Física	0 1 24	71.400,00			
3.3.90.39.00	Outros Serviços de Terceiros - Pessoa Jurídica	0 1 24	10.200,00			
4.4.90.52.00	Equipamentos e Material Permanente	0 1 24	153.166,00			
21.244.0001.2004.0000	PROGRAMA DE REGULARIZAÇÃO FUNDIÁRIA - CDA					471.800,00
3.1.90.04.00	Contratação por Tempo Determinado	0 1 21	10.200,00			
3.1.90.04.00	Contratação por Tempo Determinado	0 1 24	185.000,00			
3.1.90.13.00	Obrigações Patronais	0 1 21	2.244,00			
3.1.90.13.00	Obrigações Patronais	0 1 24	40.760,00			
3.3.90.14.00	Diárias – Civil	0 1 24	20.400,00			
3.3.90.30.00	Material de Consumo	0 1 24	89.800,00			
3.3.90.36.00	Outros Serviços de Terceiros - Pessoa Física	0 1 24	11.220,00			
3.3.90.39.00	Outros Serviços de Terceiros - Pessoa Jurídica	0 1 24	53.556,00			

Consórcio de Desenvolvimento Sustentável do



CONSORCIO DE DESENVOLVIMENTO SUSTENTAVEL DO TERRITORIO DE IRECE

RUA MATO GROSSO, N 51 - CNPJ:12265004/0001-80

Orçamento Programa - Exercício de 2021

Page 4

QUADRO AUXILIAR DE DETALHAMENTO DA DESPESA

PODER:	02	PODER EXECUTIVO
ORGÃO	02	CONSÓRCIO DE DESENVOLVIMENTO SUSTENTÁVEL DO TERRITÓRIO DE I
UNIDADE:	29	CONSÓRCIO DE DESENVOLVIMENTO SUSTENTÁVEL DO TERRITÓRIO DE I

Aplicacao Programada	Proj/Ativ	Finalidade	Detalhada	TotalGrupo	Total Categ.	Total Func.
			FONTE			
21.244.0001.2004.0000 PROGRAMA DE REGULARIZAÇÃO FUNDIÁRIA - CDA						471.800,00
4.4.90.52.00	Equipamentos e Material Permanente	0 1 24	58.620,00			
21.244.0001.2005.0000 SERVIÇO DE INSPEÇÃO MUNICIPAL - SIM						108.000,00
3.3.90.30.00	Material de Consumo	0 1 21	5.100,00			
3.3.90.30.00	Material de Consumo	0 1 24	31.000,00			
3.3.90.36.00	Outros Serviços de Terceiros - Pessoa Física	0 1 24	22.400,00			
3.3.90.39.00	Outros Serviços de Terceiros - Pessoa Jurídica	0 1 24	20.400,00			
4.4.90.52.00	Equipamentos e Material Permanente	0 1 24	29.100,00			
26.782.0001.1005.0000 MANUTENÇÃO E RECUPERAÇÃO DE RODOVIAS E ESTRADAS VICINAIS						314.200,00
3.1.90.04.00	Contratação por Tempo Determinado	0 1 21	20.400,00			
3.1.90.04.00	Contratação por Tempo Determinado	0 1 24	30.912,00			
3.1.90.13.00	Obrigações Patronais	0 1 21	4.488,00			
3.1.90.13.00	Obrigações Patronais	0 1 24	15.860,00			
3.1.90.92.00	Despesas de Exercícios Anteriores	0 1 24	51.000,00			
3.3.90.30.00	Material de Consumo	0 1 24	36.000,00			
3.3.90.36.00	Outros Serviços de Terceiros - Pessoa Física	0 1 24	33.600,00			
3.3.90.39.00	Outros Serviços de Terceiros - Pessoa Jurídica	0 1 21	10.200,00			
3.3.90.39.00	Outros Serviços de Terceiros - Pessoa Jurídica	0 1 24	54.800,00			
3.3.90.47.00	Obrigações Tributárias e Contributivas	0 1 24	20.940,00			
4.4.90.51.00	Obras e Instalações	0 1 24	36.000,00			
TOTAL						2.400.000,00

HIPÓLITO RODRIGUES SILVA GOMES
PRESIDENTE

Consórcio de Desenvolvimento Sustentável do Território de Irecê - Irecê

Exercício de 2021
PROGRAMAÇÃO DA EXECUÇÃO ORÇAMENTÁRIA



ANEXO I
PROGRAMAÇÃO FINANCEIRA
(Lei Complementar nº 101/00, art. 8º)

Cod. Receita	Descrição da Receita	Fonte	1º Semestre 2021											
			Jan/eiro	Fevereiro	1º Bimestre (Jan/Fev)	Março	Abril	2º Bimestre (Mar/Abr)	Maió	Junho	3º Bimestre (Mai/Jun)			
Fonte 21 - Transferência de Consórcio - Contrato de Irecê			62.016,00	54.254,00	116.269,00	46.512,00	69.756,00	116.269,00	77.520,00	46.512,00	116.269,00	124.092,00		
1321.00.1.1.01.00.00	REUIM DE DEPOSITOS BANCARIOS/CONSORCIO - OUTROS ESTADOS	21	489,40	438,40	927,80	367,20	550,00	917,20	617,00	367,20	917,20	919,20		
1321.00.1.1.01.03.00	REUIM DE DEPOSITOS BANCARIOS/CONSORCIO - OUTROS UNICO	21	1.897,30	1.714,00	3.611,30	1.010,40	1.714,00	3.324,40	1.714,00	1.010,40	3.324,40	2.724,40		
1739.02.1.1.02.00.00	TRANSF DE MUNICIPIOS A CONSORCIOS PUBLICOS - AMERICA DOURADA	21	1.894,81	1.657,96	3.552,76	1.431,11	2.133,66	3.584,76	2.064,76	1.431,11	3.515,86	3.284,56		
1739.02.1.1.03.00.00	TRANSF DE MUNICIPIOS A CONSORCIOS PUBLICOS - BARRAO MENDES	21	1.642,28	1.437,00	3.079,28	1.217,71	1.847,57	3.079,28	2.052,85	1.217,71	3.270,56	3.243,04		
1739.02.1.1.04.00.00	TRANSF DE MUNICIPIOS A CONSORCIOS PUBLICOS - BARRAO ALTO	21	1.721,52	1.550,08	3.271,60	1.328,64	1.929,96	3.271,60	2.214,40	1.328,64	3.543,04	4.287,74		
1739.02.1.1.05.00.00	TRANSF DE MUNICIPIOS A CONSORCIOS PUBLICOS - BROTOAS DE MACAUBAS	21	1.237,86	1.081,13	2.318,99	928,39	1.392,99	2.318,99	1.547,32	928,39	2.245,68	2.475,72		
1739.02.1.1.06.00.00	TRANSF DE MUNICIPIOS A CONSORCIOS PUBLICOS - CAFARNAUM	21	2.143,87	1.875,89	4.019,76	1.518,40	2.277,99	4.019,76	2.696,64	1.518,40	5.215,04	4.949,06		
1739.02.1.1.07.00.00	TRANSF DE MUNICIPIOS A CONSORCIOS PUBLICOS - IBITITA	21	2.988,71	2.579,86	5.568,57	2.211,31	3.135,97	5.327,28	3.685,52	2.211,31	5.896,83	5.896,83		
1739.02.1.1.08.00.00	TRANSF DE MUNICIPIOS A CONSORCIOS PUBLICOS - IPIRATAMA	21	1.187,27	1.043,36	2.230,63	801,09	1.187,27	2.230,63	1.488,36	801,09	3.039,42	3.039,42		
1739.02.1.1.09.00.00	TRANSF DE MUNICIPIOS A CONSORCIOS PUBLICOS - SOUTO SOARES	21	1.106,87	1.043,36	2.150,23	790,15	1.106,87	2.150,23	1.497,00	790,15	2.947,15	2.947,15		
1739.02.1.1.10.00.00	TRANSF DE MUNICIPIOS A CONSORCIOS PUBLICOS - BIPIEIRA	21	1.445,70	1.248,18	2.693,88	859,27	1.248,18	2.693,88	1.843,12	859,27	3.552,39	3.552,39		
1739.02.1.1.11.00.00	TRANSF DE MUNICIPIOS A CONSORCIOS PUBLICOS - IRECÊ	21	16.617,98	14.540,73	31.158,71	12.463,49	18.695,23	31.158,71	20.772,48	12.463,49	43.635,96	43.635,96		
1739.02.1.1.12.00.00	TRANSF DE MUNICIPIOS A CONSORCIOS PUBLICOS - ITAJUAQUA DA BAHIA	21	1.660,13	1.452,61	3.112,74	1.245,10	1.867,64	3.112,74	2.075,16	1.245,10	4.360,26	4.360,26		
1739.02.1.1.13.00.00	TRANSF DE MUNICIPIOS A CONSORCIOS PUBLICOS - JOAO DOURADO	21	2.663,22	2.330,32	4.993,54	1.997,42	2.996,14	4.993,54	3.320,92	1.997,42	6.320,92	6.320,92		
1739.02.1.1.14.00.00	TRANSF DE MUNICIPIOS A CONSORCIOS PUBLICOS - JUSSARA	21	1.118,37	1.066,07	2.184,44	913,78	1.370,66	2.184,44	1.572,96	913,78	2.866,74	2.866,74		
1739.02.1.1.15.00.00	TRANSF DE MUNICIPIOS A CONSORCIOS PUBLICOS - LAPAZ	21	2.133,34	2.216,67	4.350,01	1.900,01	2.590,01	4.350,01	3.166,66	1.900,01	6.256,66	6.256,66		
1739.02.1.1.16.00.00	TRANSF DE MUNICIPIOS A CONSORCIOS PUBLICOS - MILUNSO DO MORRO	21	1.852,70	1.383,18	3.235,88	1.044,15	1.521,23	3.235,88	2.569,25	1.044,15	4.309,40	4.309,40		
1739.02.1.1.17.00.00	TRANSF DE MUNICIPIOS A CONSORCIOS PUBLICOS - SANGRE DO PARA	21	1.571,39	1.415,59	2.986,98	1.044,15	1.521,23	2.986,98	2.569,25	1.044,15	4.031,10	4.031,10		
1739.02.1.1.18.00.00	TRANSF DE MUNICIPIOS A CONSORCIOS PUBLICOS - SANTI GABRIEL	21	2.713,39	1.953,57	4.666,96	1.653,57	2.407,14	4.666,96	3.753,71	1.653,57	6.417,28	6.417,28		
1739.02.1.1.19.00.00	TRANSF DE MUNICIPIOS A CONSORCIOS PUBLICOS - SOUTO SOARES	21	1.279,22	1.115,32	2.394,54	859,42	1.279,22	2.394,54	1.599,03	859,42	3.253,45	3.253,45		
1739.02.1.1.20.00.00	TRANSF DE MUNICIPIOS A CONSORCIOS PUBLICOS - TAPIRAMUTA	21	1.320,49	1.076,68	2.397,17	924,87	1.320,49	2.397,17	1.538,11	924,87	3.322,04	3.322,04		
1739.02.1.1.21.00.00	TRANSF DE MUNICIPIOS A CONSORCIOS PUBLICOS - UBAI	21	1.632,65	1.428,57	3.061,22	1.244,49	1.836,73	3.061,22	2.040,61	1.244,49	4.285,30	4.285,30		
1739.02.1.1.22.00.00	TRANSF DE MUNICIPIOS A CONSORCIOS PUBLICOS - XIQUE-XIQUE	21	3.053,86	2.670,38	5.724,24	2.288,80	3.433,34	5.724,24	3.814,83	2.288,80	8.013,62	8.013,62		
1990.99.1.1.00.00.00	OUTRAS RECEITAS	21	163,20	142,80	306,00	127,40	183,60	306,00	204,00	127,40	433,40	433,40		
Fonte 24 - Transferências de Convênio - Outros (não relacionados à educação/saúde)			129.984,00	133.736,00	263.720,00	97.488,00	146.232,00	263.720,00	162.480,00	97.488,00	263.720,00	259.988,00		
1321.00.1.1.01.01.00	REUIM DE DEPOSITOS BANCARIOS/CONSORCIO - CONTRATO DE RATEIO	24	1.984,00	1.666,00	3.650,00	1.428,00	2.142,00	3.650,00	2.570,00	1.428,00	5.078,00	5.078,00		
1321.00.1.1.02.99.00	REUIM PARCO DE OUTROS DEPOSITOS BANCARIOS DE RECURSOS NAO VI	24	2.489,00	2.142,00	4.631,00	1.760,00	2.754,00	4.631,00	3.280,00	1.760,00	6.041,00	6.041,00		
1739.02.1.1.01.00.00	TRANSF DE MUNICIPIOS A CONSORCIOS PUBLICOS - PRINCIPA	24	28.000,00	24.000,00	52.000,00	19.600,00	28.000,00	52.000,00	35.200,00	19.600,00	71.600,00	71.600,00		
1739.02.1.1.03.00.00	TRANSF DE MUNICIPIOS A CONSORCIOS PUBLICOS - PRINCIPA	24	20.889,00	18.274,00	39.163,00	15.627,20	21.000,80	39.163,00	26.112,00	15.627,20	54.789,20	54.789,20		
1990.99.1.1.00.00.00	OUTRAS RECEITAS	24	653,00	142,80	795,80	306,00	451,80	795,80	557,80	306,00	1.101,80	1.101,80		
2418.01.1.1.00.00.00	TRANSF ERANCIAS DA UNIO A CONSORCIOS PUBLICOS - PRINCIPAL	24	22.956,54	20.086,98	43.043,52	17.217,41	25.926,11	43.043,52	28.695,68	17.217,41	60.913,09	60.913,09		
2428.01.1.1.00.00.00	TRANSF ERANCIAS DOS ESTADOS E DISTRITO FEDERAL A CONSORCIOS P	24	31.399,46	27.387,02	58.786,48	23.474,59	35.111,89	58.786,48	39.124,32	23.474,59	82.260,91	82.260,91		
2438.01.1.1.00.00.00	TRANSF ERANCIAS DE MUNICIPIOS A CONSORCIOS PUBLICOS - PRINCIP	24	2.073,22	2.339,06	4.412,28	1.640,00	2.094,51	4.412,28	3.341,52	1.640,00	6.052,28	6.052,28		
TOTAL			192.000,00	168.000,00	360.000,00	144.000,00	216.000,00	360.000,00	240.000,00	144.000,00	360.000,00	384.000,00		

Consórcio de Desenvolvimento Sustentável do Território de Irecê - Irecê

Consórcio Público de Desenvolvimento Sustentável do Território de Irecê - CDS - Irecê



Exercício de 2021
PROGRAMAÇÃO DA EXECUÇÃO ORÇAMENTÁRIA

ANEXO I
PROGRAMAÇÃO FINANCEIRA
(Lei Complementar nº 101/00, art. 8º)

Cod. Receita	Descrição da Receita	Fonte	2º Semestre 2021						Total Anual			
			Julho	Agosto	4 Bimestre (Jul/Ago)	Setembro	Outubro	5 Bimestre (Set/Out)		Novembro	Dezembro	6 Bimestre (Nov/Dez)
121.00.1.1.01.00.00	REMUERAMENTO DE DEPOSITOS BANCARIOS/CONSORCIO - CONTRATO DE RATEIO	21	54.296,00	69.788,00	124.082,00	62.016,00	46.512,00	108.528,00	77.520,00	108.528,00	186.048,00	776.200,00
121.00.1.1.01.00.00	REMUERAMENTO DE DEPOSITOS BANCARIOS/CONSORCIO - CONTRATO DE RATEIO	21	418,00	550,90	978,20	489,60	367,20	856,90	613,00	856,90	1.469,80	6.130,00
121.00.1.1.01.03.00	REMUERAMENTO DE DEPOSITOS BANCARIOS/CONSORCIO - OUTROS UNICO	21	1.213,30	1.540,60	2.762,40	1.392,20	1.000,40	2.427,60	1.734,00	2.427,60	4.161,60	17.340,00
121.00.1.1.01.04.00	REMUERAMENTO DE DEPOSITOS BANCARIOS/CONSORCIO - AMERICA DOURADA	21	1.627,36	2.133,66	3.761,02	1.894,83	1.411,11	3.315,93	2.364,51	3.315,93	5.680,42	23.685,09
121.00.1.1.02.00.00	TRANSFERENCIAS DE MUNICIPIOS A CONSORCIOS PUBLICOS - BARRA DO MENDES	21	1.437,00	1.897,57	3.334,57	1.668,28	1.231,71	2.900,00	2.052,86	2.900,00	4.852,86	20.248,52
121.00.1.1.03.00.00	TRANSFERENCIAS DE MUNICIPIOS A CONSORCIOS PUBLICOS - BARRO ALTO	21	1.550,00	1.992,96	3.543,04	1.771,52	1.328,64	3.100,16	2.214,40	3.100,16	5.314,56	22.143,97
121.00.1.1.04.00.00	TRANSFERENCIAS DE MUNICIPIOS A CONSORCIOS PUBLICOS - BROTAS DE MACAUBAS	21	1.083,13	1.392,59	2.475,72	1.237,86	928,39	2.166,25	1.572,34	2.166,25	3.738,58	15.472,24
121.00.1.1.05.00.00	TRANSFERENCIAS DE MUNICIPIOS A CONSORCIOS PUBLICOS - CAFARNAIM	21	1.875,89	2.411,85	4.287,74	2.143,87	1.607,90	3.751,77	2.679,84	3.751,77	6.431,61	26.798,36
121.00.1.1.06.00.00	TRANSFERENCIAS DE MUNICIPIOS A CONSORCIOS PUBLICOS - BITUITA	21	1.771,46	2.377,59	4.049,06	2.024,53	1.518,40	3.542,92	2.570,66	3.542,92	6.093,58	25.906,60
121.00.1.1.07.00.00	TRANSFERENCIAS DE MUNICIPIOS A CONSORCIOS PUBLICOS - CANARANA	21	2.979,86	3.973,81	7.053,67	3.526,92	2.611,31	5.139,73	3.685,52	5.139,73	8.825,25	36.855,20
121.00.1.1.08.00.00	TRANSFERENCIAS DE MUNICIPIOS A CONSORCIOS PUBLICOS - GENIO DE OURO	21	1.761,36	2.349,16	4.110,52	2.055,26	1.541,62	3.297,88	2.364,72	3.297,88	5.662,60	23.043,92
121.00.1.1.09.00.00	TRANSFERENCIAS DE MUNICIPIOS A CONSORCIOS PUBLICOS - GIBEBEA	21	1.848,33	2.464,74	4.313,07	2.156,87	1.580,15	3.167,02	2.261,59	3.167,02	5.428,61	22.335,88
121.00.1.1.10.00.00	TRANSFERENCIAS DE MUNICIPIOS A CONSORCIOS PUBLICOS - IPIJARA	21	1.002,48	1.328,93	2.331,41	1.165,70	859,27	2.004,97	1.433,12	2.004,97	3.437,09	14.331,21
121.00.1.1.11.00.00	TRANSFERENCIAS DE MUNICIPIOS A CONSORCIOS PUBLICOS - IRECÊ	21	14.540,73	18.695,23	33.235,96	16.617,98	12.463,49	29.081,47	20.773,46	29.081,47	49.853,94	207.724,76
121.00.1.1.12.00.00	TRANSFERENCIAS DE MUNICIPIOS A CONSORCIOS PUBLICOS - ITAGUAÇU DA BAHIA	21	1.452,41	1.867,64	3.320,05	1.660,13	1.245,40	2.895,22	2.073,16	2.895,22	4.890,38	20.751,60
121.00.1.1.13.00.00	TRANSFERENCIAS DE MUNICIPIOS A CONSORCIOS PUBLICOS - JOAO DOURADO	21	2.330,21	3.076,62	5.406,83	2.703,41	1.997,42	4.660,64	3.320,05	4.660,64	7.980,66	33.250,25
121.00.1.1.14.00.00	TRANSFERENCIAS DE MUNICIPIOS A CONSORCIOS PUBLICOS - JUSSARA	21	1.066,07	1.370,66	2.436,73	1.218,37	913,78	2.132,15	1.572,96	2.132,15	3.651,11	15.229,61
121.00.1.1.15.00.00	TRANSFERENCIAS DE MUNICIPIOS A CONSORCIOS PUBLICOS - LAPAO	21	2.716,67	3.589,56	6.306,23	3.153,34	2.300,01	4.433,35	3.166,68	4.433,35	7.600,03	31.666,78
121.00.1.1.16.00.00	TRANSFERENCIAS DE MUNICIPIOS A CONSORCIOS PUBLICOS - MUNGUNDO DO NORO	21	1.183,18	1.574,23	2.757,41	1.378,20	1.014,15	2.386,35	1.690,25	2.386,35	4.066,60	16.907,50
121.00.1.1.17.00.00	TRANSFERENCIAS DE MUNICIPIOS A CONSORCIOS PUBLICOS - SAO GABRIEL	21	1.935,27	2.578,02	4.513,29	2.256,64	1.669,62	3.726,26	2.704,34	3.726,26	6.452,52	27.052,38
121.00.1.1.18.00.00	TRANSFERENCIAS DE MUNICIPIOS A CONSORCIOS PUBLICOS - SOUTO SOARES	21	1.119,32	1.493,13	2.602,45	1.299,22	959,42	2.153,64	1.590,03	2.153,64	3.743,67	15.900,29
121.00.1.1.19.00.00	TRANSFERENCIAS DE MUNICIPIOS A CONSORCIOS PUBLICOS - TAPIRAMITA	21	1.076,68	1.384,30	2.460,98	1.230,49	922,87	2.153,36	1.538,11	2.153,36	3.691,47	15.381,13
121.00.1.1.20.00.00	TRANSFERENCIAS DE MUNICIPIOS A CONSORCIOS PUBLICOS - UBAI	21	1.428,57	1.876,73	3.305,30	1.627,65	1.224,49	2.857,14	2.040,81	2.857,14	4.897,25	20.408,13
121.00.1.1.21.00.00	TRANSFERENCIAS DE MUNICIPIOS A CONSORCIOS PUBLICOS - XIQUE	21	2.670,38	3.534,34	6.204,72	3.051,86	2.286,30	5.340,76	3.814,83	5.340,76	9.155,48	38.148,26
121.00.1.1.22.00.00	TRANSFERENCIAS DE MUNICIPIOS A CONSORCIOS PUBLICOS - MORRO DO CHAPEL	21	2.865,29	3.812,52	6.677,81	3.338,90	2.500,00	5.838,90	4.246,13	5.838,90	10.085,03	41.148,00
121.00.1.1.23.00.00	TRANSFERENCIAS DE MUNICIPIOS A CONSORCIOS PUBLICOS - MORRO DO CHAPEL	21	142,60	183,60	326,40	163,20	122,40	285,60	204,00	285,60	489,60	2.040,00
121.00.1.1.24.00.00	OUTRAS RECEITAS	21	113.796,00	146.232,00	259.968,00	129.984,00	97.488,00	227.472,00	162.880,00	227.472,00	389.952,00	1.624.800,00
121.00.1.1.01.01.00	REMUERAMENTO DE DEPOSITOS BANCARIOS/CONSORCIO - CONTRATO DE RATEIO	24	1.966,00	2.442,00	4.408,00	2.204,00	1.652,00	3.320,00	2.400,00	3.320,00	5.720,00	23.800,00
121.00.1.1.02.99.00	REMUERAMENTO DE OUTROS DEPOSITOS BANCARIOS DE RECURSOS NDO VI	24	2.182,00	2.740,00	4.922,00	2.461,00	1.846,00	3.702,00	2.700,00	3.702,00	6.404,00	26.200,00
121.00.1.1.03.99.00	REMUERAMENTO DE OUTROS DEPOSITOS BANCARIOS DE RECURSOS NDO VI	24	1.027,00	1.309,00	2.336,00	1.168,00	876,00	1.744,00	1.260,00	1.744,00	3.004,00	12.120,00
121.00.1.1.04.99.00	REMUERAMENTO DE OUTROS DEPOSITOS BANCARIOS DE RECURSOS NDO VI	24	2.157,00	2.740,00	4.922,00	2.461,00	1.846,00	3.702,00	2.700,00	3.702,00	6.404,00	26.200,00
121.00.1.1.00.00.00	TRANSFERENCIAS DE ESTADOS A CONSORCIOS PUBLICOS - PRINCIPAL	24	18.278,40	23.700,00	41.978,40	20.889,60	15.672,00	36.556,80	26.112,00	36.556,80	62.468,80	261.120,00
121.00.1.1.00.00.00	TRANSFERENCIAS DE MUNICIPIOS E DE SUAS ENTIDADES - PRINCIPA	24	142,80	183,60	326,40	163,20	122,40	285,60	204,00	285,60	489,60	2.040,00
121.00.1.1.00.00.00	TRANSFERENCIAS DA UNIO A CONSORCIOS PUBLICOS - PRINCIPAL	24	20.866,88	25.826,54	45.913,00	22.956,54	17.171,41	40.173,95	28.609,68	40.173,95	68.958,40	286.956,80
2428.01.1.1.00.00.00	TRANSFERENCIAS DOS ESTADOS E DISTRITO FEDERAL A CONSORCIOS P	24	27.897,02	35.211,89	62.598,91	31.299,46	23.474,59	54.774,05	39.124,32	54.774,05	93.898,37	391.443,20
2428.01.1.1.00.00.00	TRANSFERENCIAS DE MUNICIPIOS A CONSORCIOS PUBLICOS - PRINCIP	24	188.000,00	248.000,00	440.000,00	220.000,00	164.000,00	336.000,00	240.000,00	336.000,00	576.000,00	2.400.000,00

Consórcio de Desenvolvimento Sustentável do



Consórcio Público de Desenvolvimento Sustentável do Território de Irecê - CDS - Irecê

Exercício de 2021
PROGRAMAÇÃO DA EXECUÇÃO ORÇAMENTÁRIA

ANEXO II
CRONOGRAMA DE EXECUÇÃO MENSAL DE ESEMBOLSO
(Lei Complementar nº 101/00, art. 8º)

Poder e Órgão	Fonte	Descrição	1º Semestre 2021												Total Anual			
			Janeiro	Fevereiro	1º Bimestre (Jan/Fev)	Março	Abril	2º Bimestre (Mar/Abr)	Maió	Junho	3º Bimestre (Mai/Jun)	Outubro	Setembro	4º Bimestre (Jul/Ago)		5º Bimestre (Set/Out)	Novembro	Dezembro
Poder 02	PODER EXECUTIVO		192.000,00	168.000,00	360.000,00	144.000,00	216.000,00	360.000,00	216.000,00	360.000,00	240.000,00	144.000,00	240.000,00	240.000,00	144.000,00	144.000,00	384.000,00	2.400.000,00
Órgão 02	CONSORCIO DE DESENVOLVIMENTO SUSTENTAVEL DO TERRITORIO DE IRECÊ		192.000,00	168.000,00	360.000,00	144.000,00	216.000,00	360.000,00	216.000,00	360.000,00	240.000,00	144.000,00	240.000,00	240.000,00	144.000,00	144.000,00	384.000,00	2.400.000,00
		21 Transferências de Consórcio - Contrato de Rateio	62.016,00	54.264,00	116.280,00	46.512,00	69.768,00	116.280,00	69.768,00	116.280,00	77.520,00	46.512,00	46.512,00	77.520,00	46.512,00	46.512,00	124.032,00	775.200,00
		24 Transferências de Convênios - Outros (Incl. relacionados à educação/saúde)	129.984,00	113.736,00	243.720,00	97.488,00	146.232,00	243.720,00	146.232,00	243.720,00	162.480,00	97.488,00	97.488,00	162.480,00	97.488,00	97.488,00	259.968,00	1.624.800,00
			192.000,00	168.000,00	360.000,00	144.000,00	216.000,00	360.000,00	216.000,00	360.000,00	240.000,00	144.000,00	144.000,00	240.000,00	144.000,00	144.000,00	384.000,00	2.400.000,00
Poder e Órgão	Fonte	Descrição	2º Semestre 2021												Total Anual			
			Julho	Agosto	4º Bimestre (Jul/Ago)	Setembro	Outubro	5º Bimestre (Set/Out)	Novembro	Dezembro	6º Bimestre (Nov/Dez)	Total Anual						
Poder 02	PODER EXECUTIVO		168.000,00	216.000,00	384.000,00	192.000,00	144.000,00	336.000,00	144.000,00	336.000,00	240.000,00	336.000,00	336.000,00	336.000,00	336.000,00	336.000,00	576.000,00	2.400.000,00
Órgão 02	CONSORCIO DE DESENVOLVIMENTO SUSTENTAVEL DO TERRITORIO DE IRECÊ		168.000,00	216.000,00	384.000,00	192.000,00	144.000,00	336.000,00	144.000,00	336.000,00	240.000,00	336.000,00	336.000,00	336.000,00	336.000,00	336.000,00	576.000,00	2.400.000,00
		21 Transferências de Consórcio - Contrato de Rateio	54.264,00	69.768,00	124.032,00	62.016,00	46.512,00	106.528,00	46.512,00	106.528,00	77.520,00	106.528,00	106.528,00	106.528,00	106.528,00	106.528,00	186.048,00	775.200,00
		24 Transferências de Convênios - Outros (Incl. relacionados à educação/saúde)	113.736,00	146.232,00	259.968,00	129.984,00	97.488,00	229.472,00	97.488,00	229.472,00	162.480,00	229.472,00	229.472,00	229.472,00	229.472,00	229.472,00	389.952,00	1.624.800,00
			168.000,00	216.000,00	384.000,00	192.000,00	144.000,00	336.000,00	144.000,00	336.000,00	240.000,00	336.000,00	336.000,00	336.000,00	336.000,00	336.000,00	576.000,00	2.400.000,00