

**LEVANTAMENTO DE DENÚNCIAS
 PERÍODO: 24/04 A 29/04/2020**

SITUAÇÃO	QUANTIDADE	%
ALGUÉM COM SINTOMAS	04	5%
PESSOAS DE FORA DO LOCAL	05	6%
DESCUMPRIMENTO DA QUARENTENA	11	14%
DESCUMPRIMENTO DE DIA E HORA	02	3%
AGLOMERAÇÃO NO LOCAL	41	53%
TRANSPORTE COLETIVO IRREGULAR	03	4%
DESCUMPRIMENTO DE NOTIFICADO/MONITORADO	05	6%
COMERCIO IRREGULAR	03	4%
OUTRO	04	5%
TOTAL	78	100%

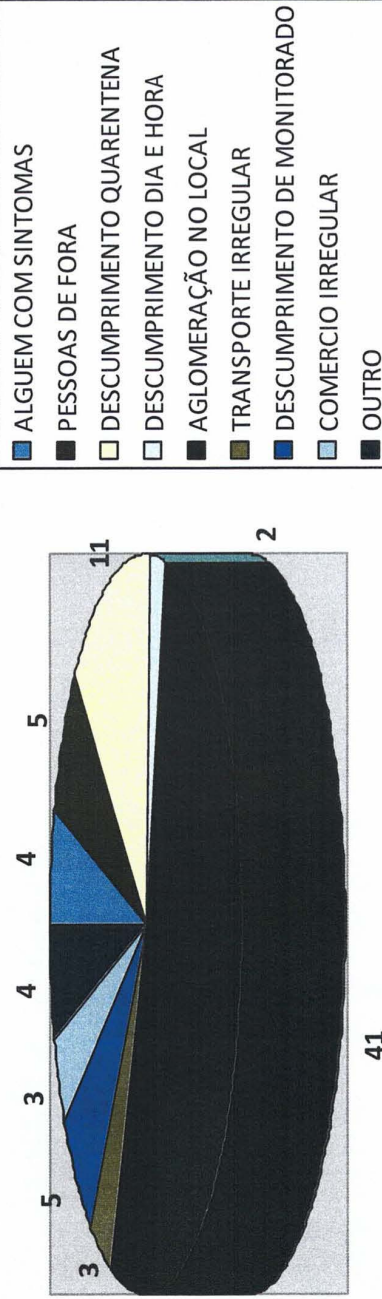



QUANTITATIVO DE AÇÕES

PERÍODO: 24/04 A 29/04/2020

FORMULÁRIOS EMITIDOS BARREIRA SANITÁRIA	23
RELATORIO EMITIDO EQUIPE COMÉRCIO	46
NÚMERO DE DENÚNCIAS	78

Número de formulários barreira por dia

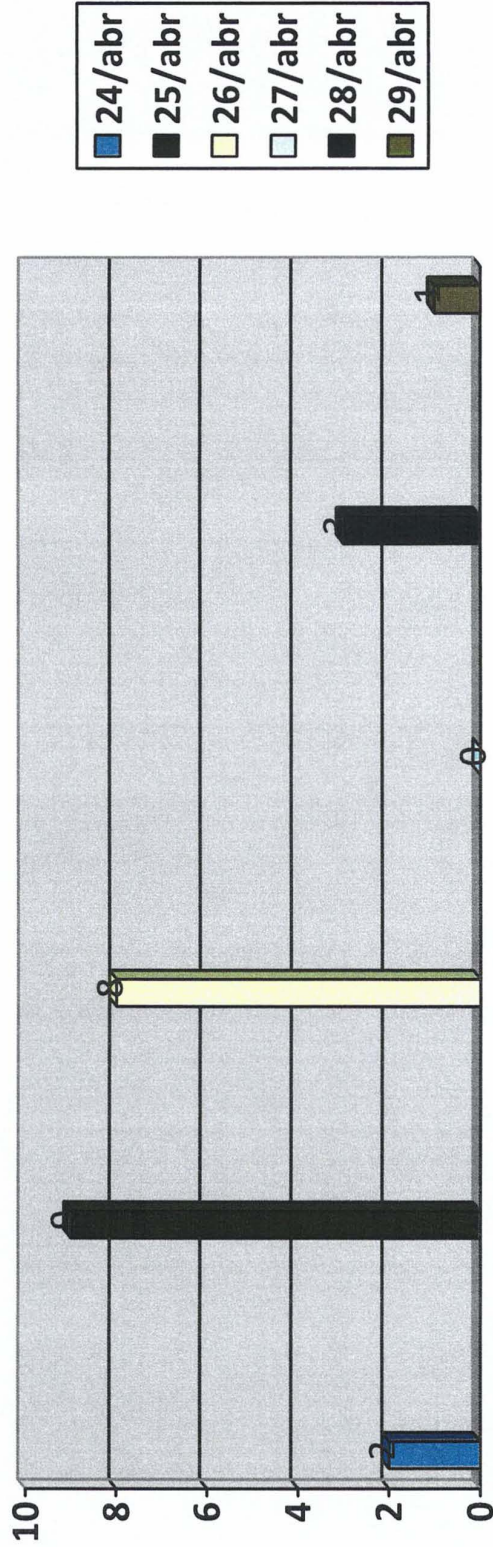



CONTROLE FISCALIZAÇÃO DO COMÉRCIO
PERÍODO 24/04 A 29/04/2020

DIRETRIZES*	SIM	NÃO
- Fornece em locais estratégicos álcool gel ou água com sabão;	32	4
- Possui aglomerações;	5	23
- Uso de máscaras em todos os funcionários;	23	5
- Possui filas, distanciamento de 1,5 metros entre clientes;	13	18
- Algum funcionário apresentando sintomas;	0	29
- Presença de idoso no local;	9	19
- Mantém limpeza frequente com álcool 70 ou água sanitária nas superfícies muito tocadas e em equipamentos	22	7
- Possui pia, sabão, papel toalha, lixeira;	2	9
- Possui cartaz com orientação, sobre correta higienização.	5	6

(*) Estabelecidas a partir da publicação de decretos municipais e federais relativos ao combate à pandemia.



Fornece em locais estratégicos álcool gel ou água com sabão

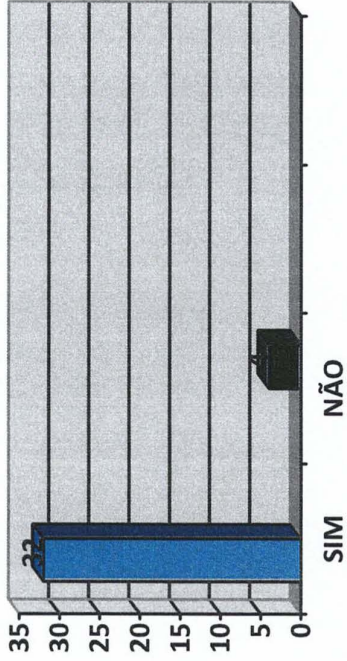

Possui aglomerações

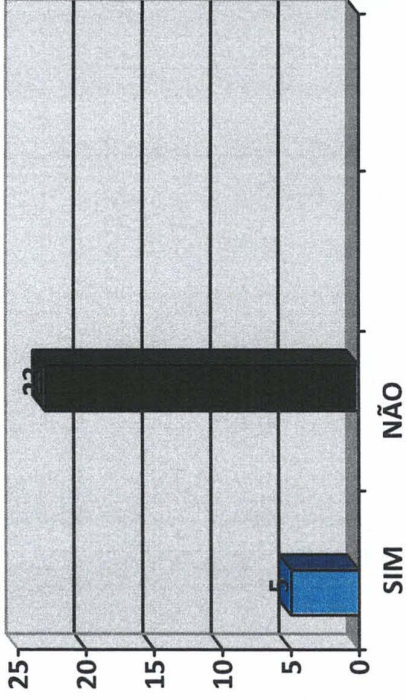

Uso de máscaras em todos os funcionários

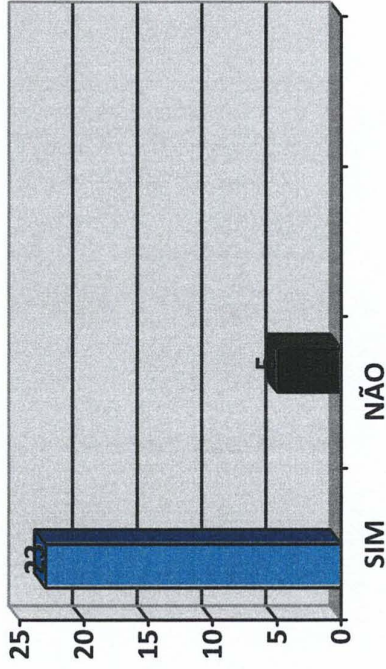

Possui filas, distanciamento de 1,5 metros entre clientes

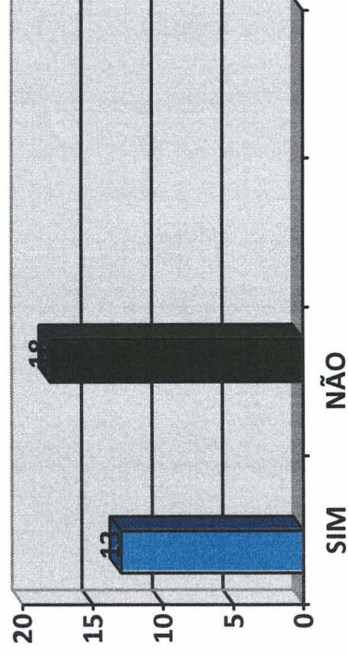



Algum funcionário apresentando sintomas

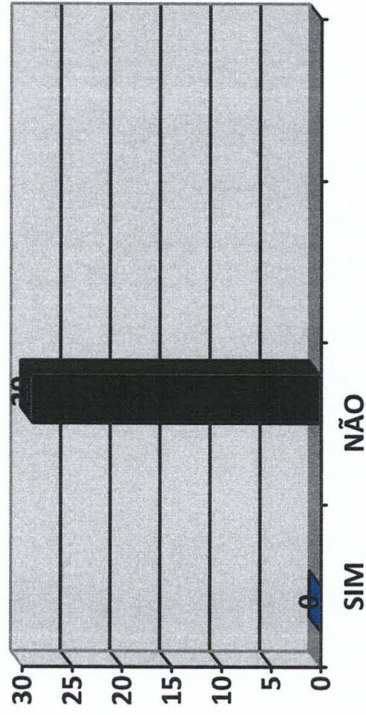

Presença de idoso no local

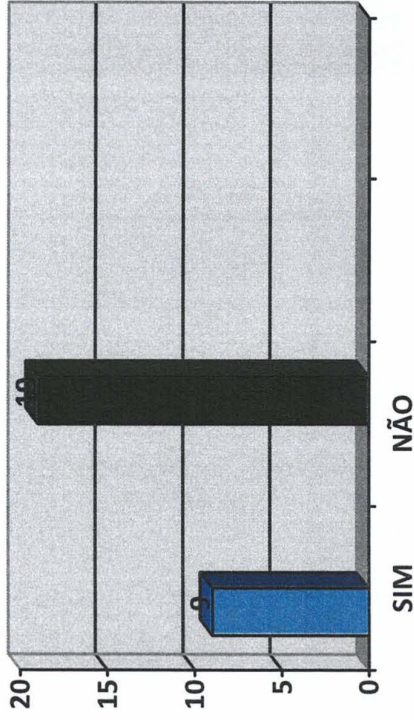

Mantém limpeza frequente com álcool 70 ou água sanitária nas superfícies muito tocadas e em equipamentos

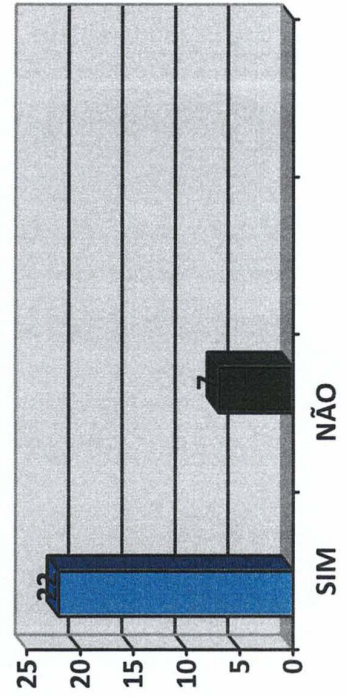

Possui pia, sabão, papel toalha, lixeira

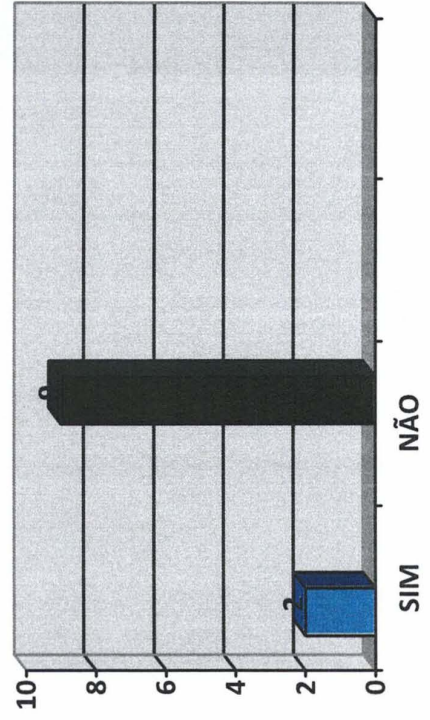



Possui cartaz com orientação, sobre correta higienização

