



DADOS DA CENTRAL DE MONITORAMENTO COVID-19

PERÍODO: 29/06 A 05/07/2020.



NÚMERO DE DENÚNCIAS RECEBIDAS NA CENTRAL (POR SEMANA)

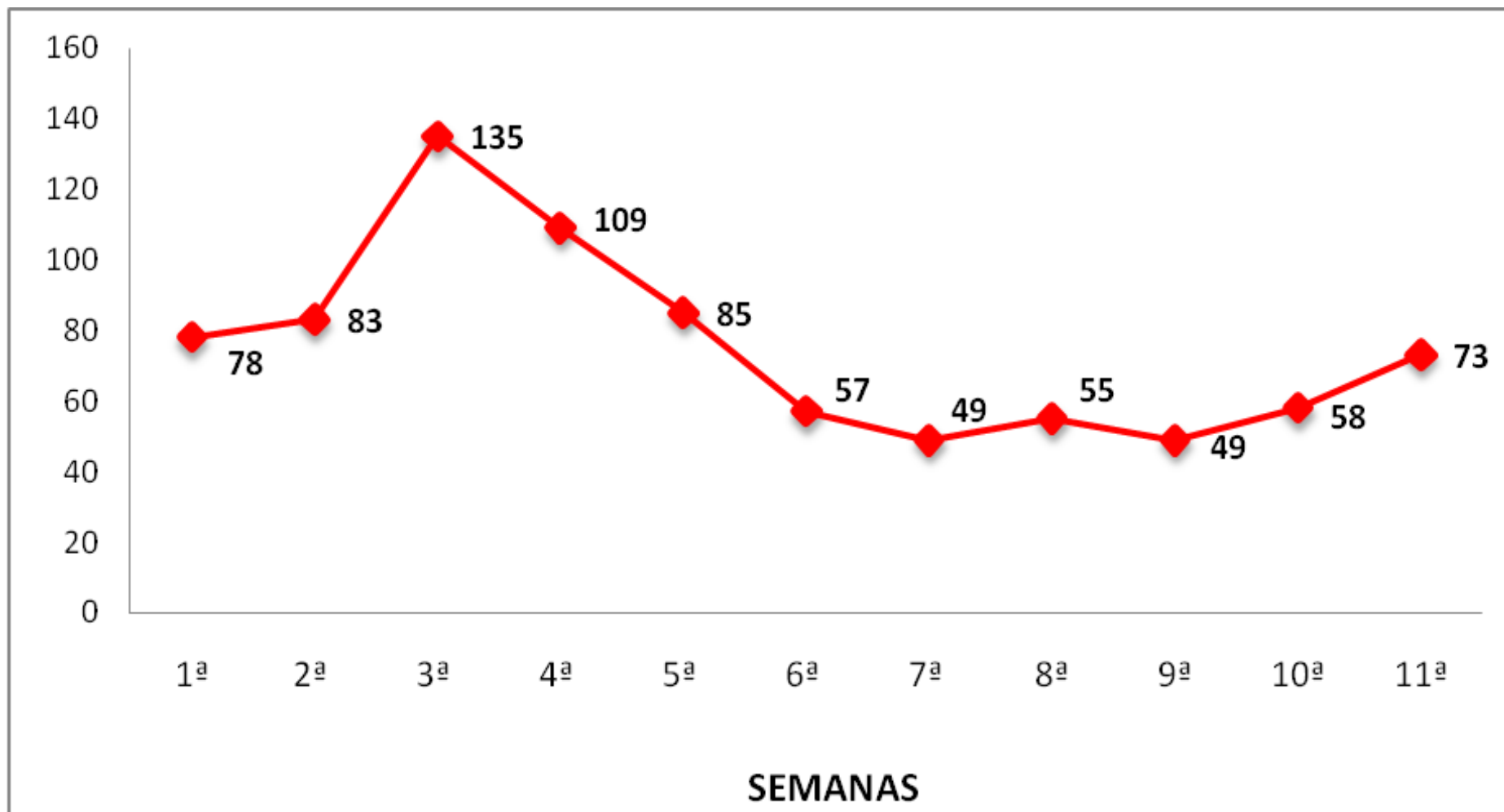



LEVANTAMENTO DE DENÚNCIAS - PERÍODO: 29/06 A 05/07/2020

QUANTIDADE DE DENÚNCIAS: 73

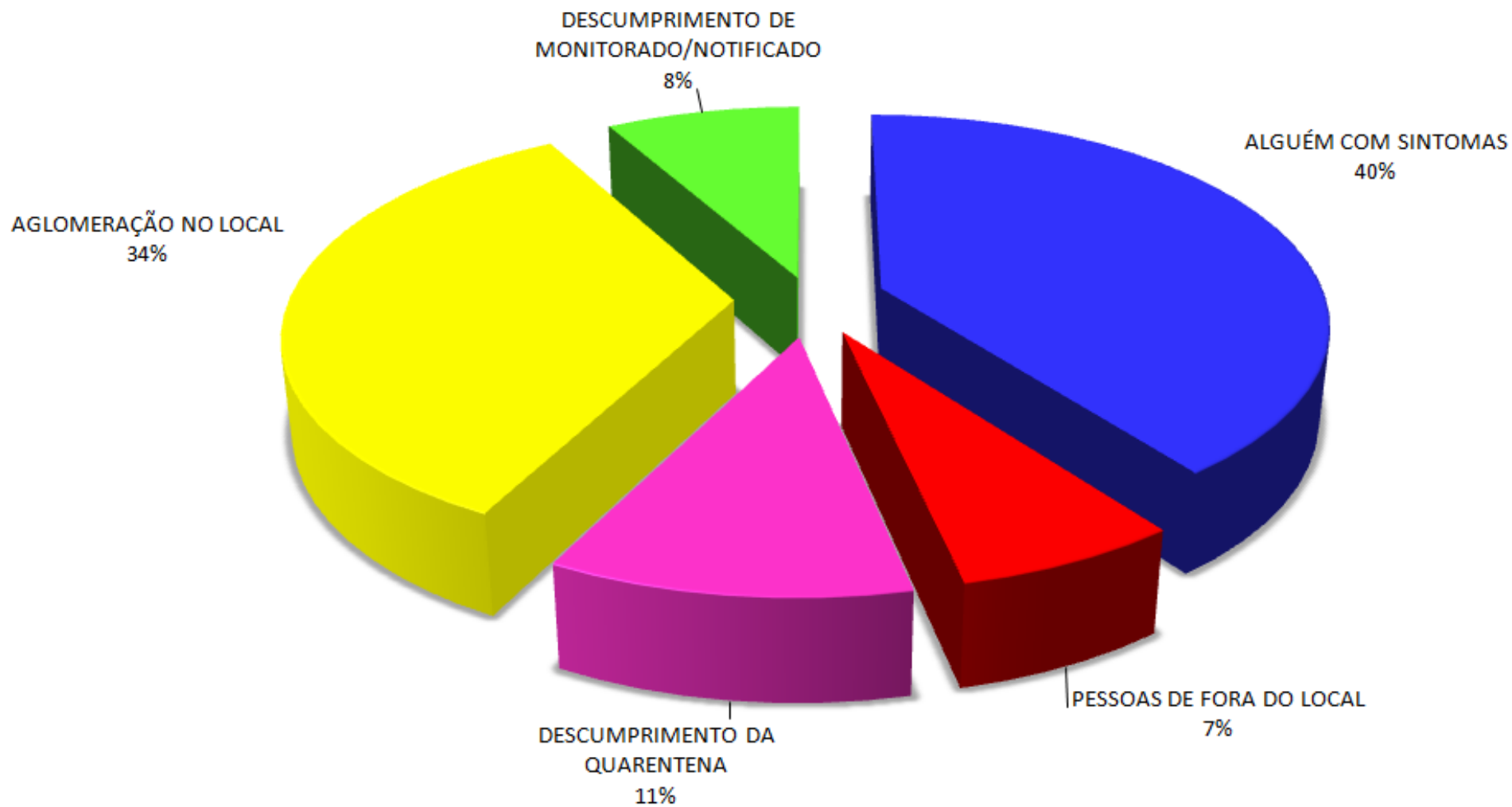



LEVANTAMENTO DE DENÚNCIAS
PERÍODO: 29/06 A 05/07/2020

QUALIDADE DAS DENÚNCIAS

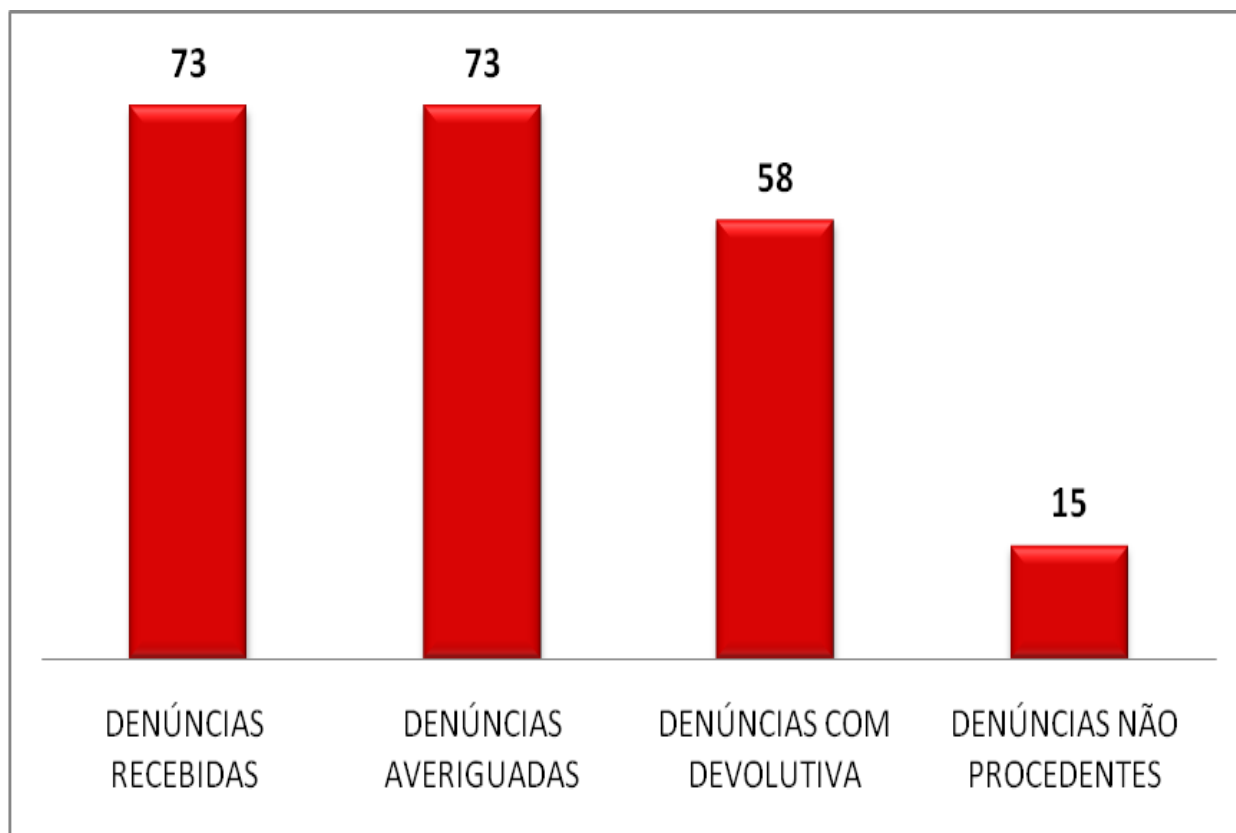

PERFIL DAS DENÚNCIAS DE AGLOMERAÇÃO

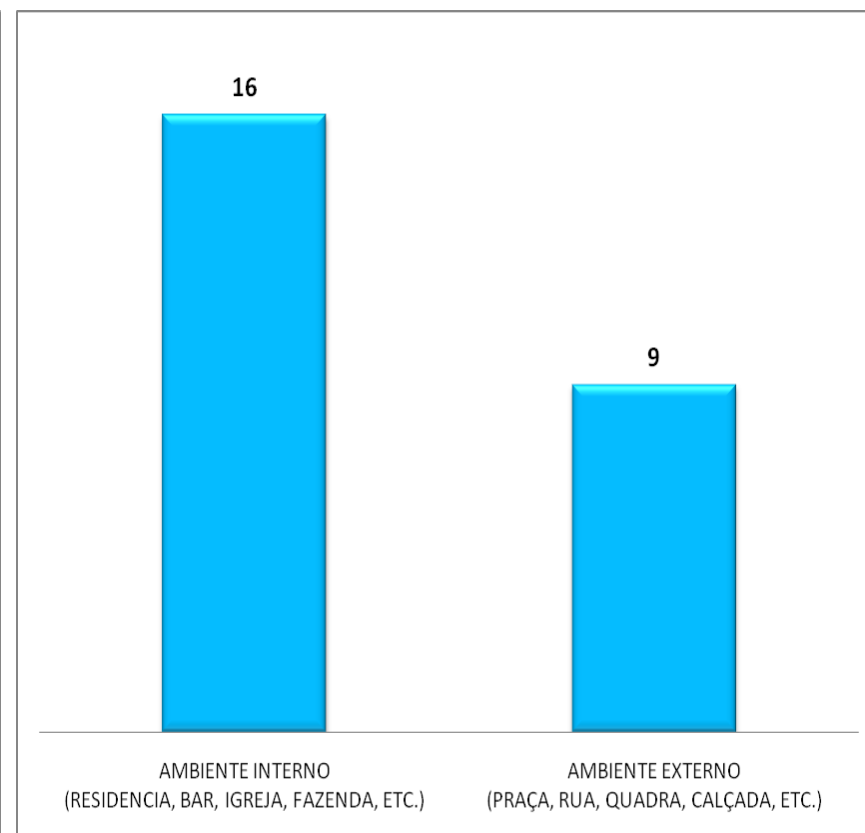



PREFEITURA MUNICIPAL DE BUERAREMA
CENTRAL DE MONITORAMENTO - OPERAÇÃO CONTRA COVID-19



LEVANTAMENTO DE NÚMERO DE ATENDIMENTO NA BARREIRA SANITÁRIA (PERÍODO: 29/06 A 05/07)

CONDIÇÃO	DATA							TOTAL INDIVÍDUOS	%
	29/jun	30/jun	01/jul	02/jul	03/jul	04/jul	05/jul		
VINDA À CIDADE PARA TRABALHAR	18	15	1	1	8	6	8	57	12,95%
CARGA OU DESCARGA DE MERCADORIAS	25	34	17	42	33	14	7	172	39,09%
SERVIÇOS RÁPIDOS: BANCO, CORREIOS, FÓRUM, LOTÉLICA, LICITAÇÕES, ETC.	18	10	10	14	42	11	7	112	25,45%
VISITA RÁPIDA A FAMILIARES E/OU AMIGOS	1	4	2	9	10	16	35	77	17,50%
VINDA DE OUTROS MUNICÍPIOS PARA FICAR POR LONGO TEMPO	1	2	7	1	2	9	0	22	5,00%
TOTAL	63	65	37	67	95	56	57	440	100,00

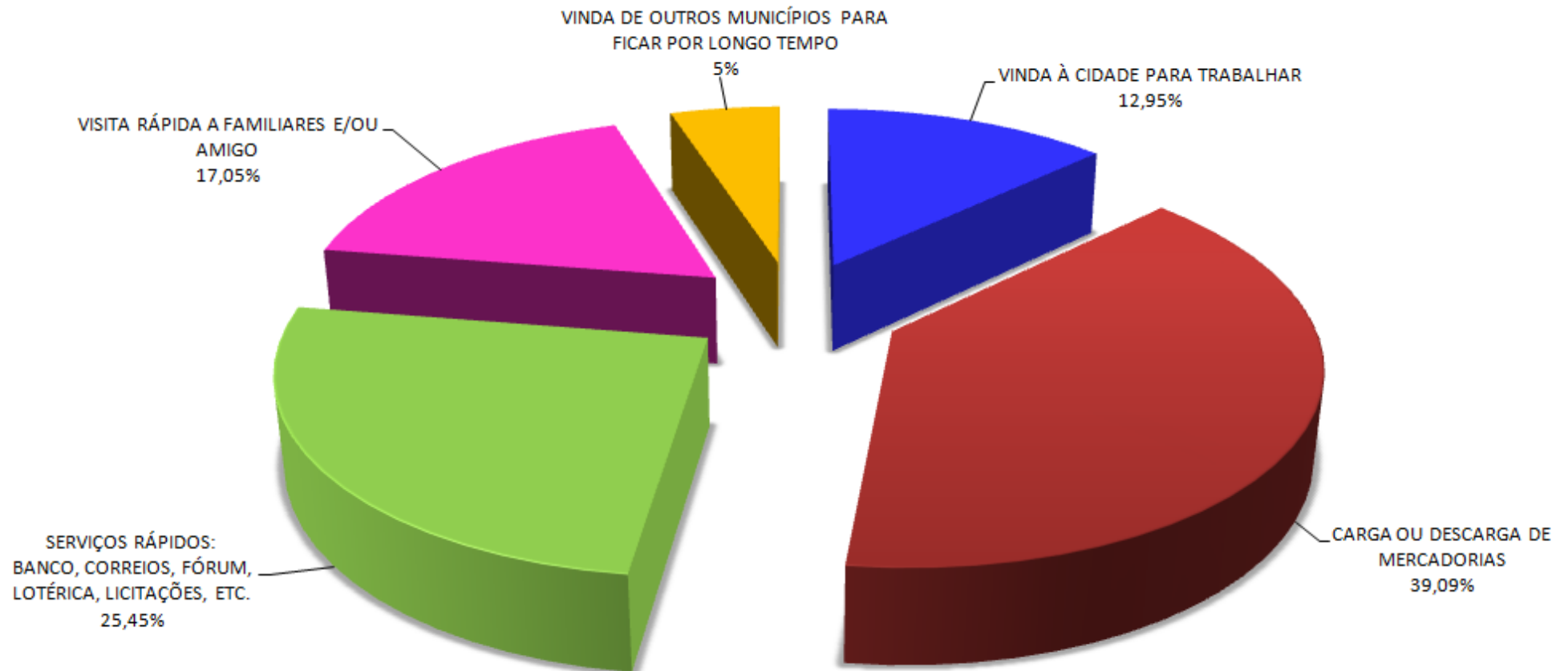



QUANTIDADE INDIVDUOS C/ ENTRADA NA BARREIRA SANITÁRIA - PANORAMA GERAL POR HORÁRIO

(PERIODO: 29/06 A 05/07/2020)

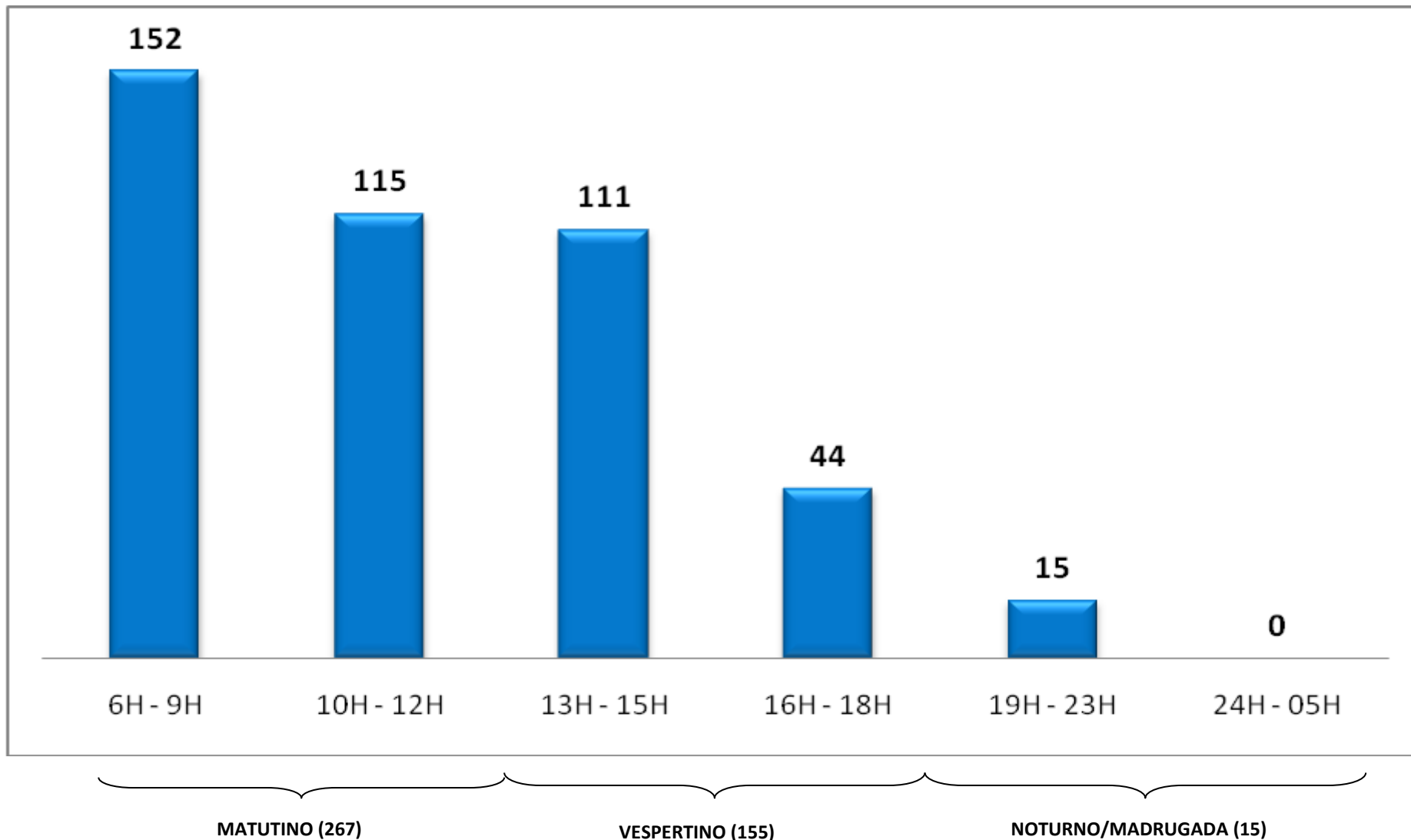



ENTRADA NA BARREIRA SANITÁRIA - QUANTIDADE POR HORÁRIO E OBJETIVO - (PERÍODO: 29/06 A 05/07)

Horário: Vinda à cidade para trabalhar

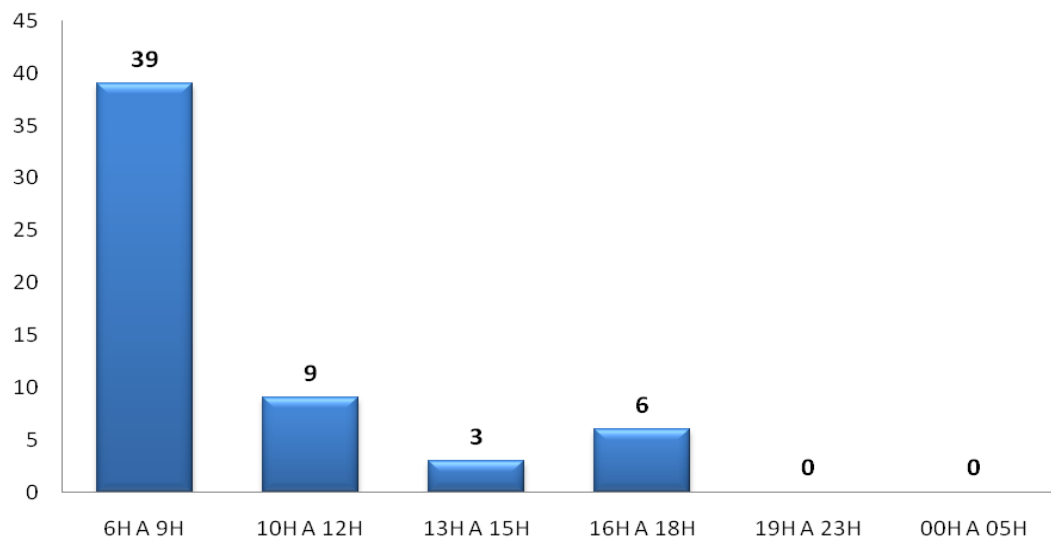

Horário: Carga e descarga de mercadorias

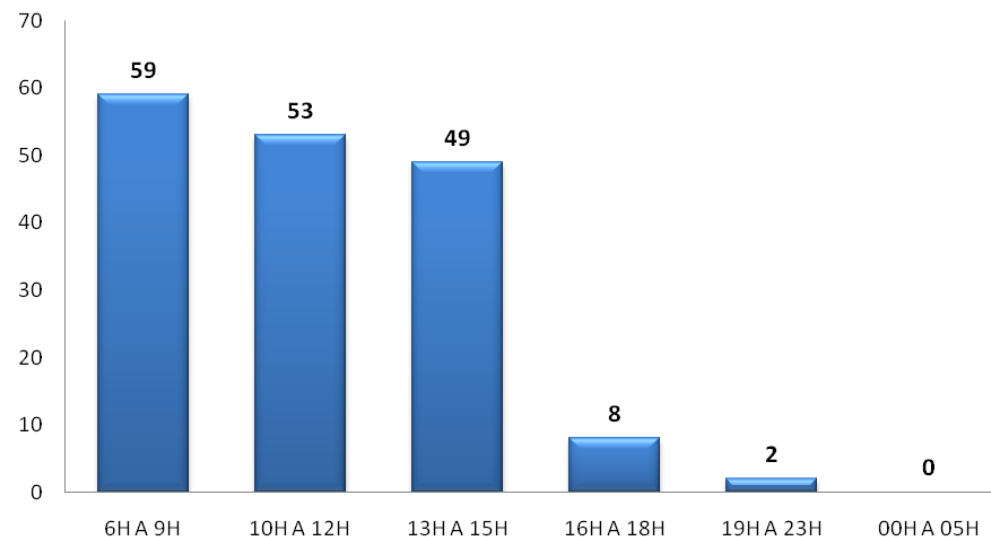

Horário: Serviços rápidos - bancos, lotérica, prefeitura, etc.

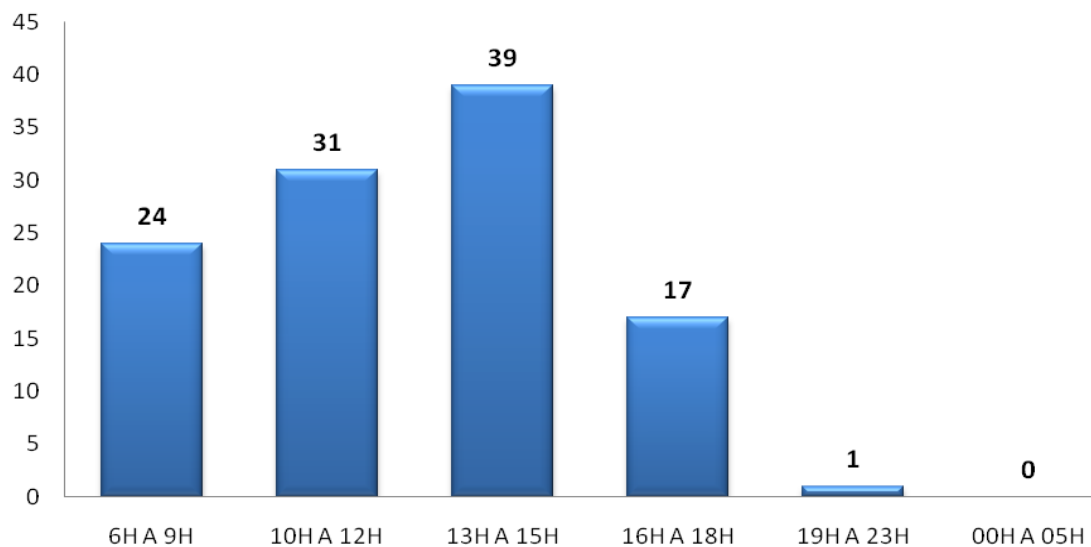



ENTRADA NA BARREIRA SANITÁRIA - QUANTIDADE POR HORÁRIO E OBJETIVO - (PERÍODO: 29/06 A 05/07)

Horário: Visita rápida a amigos e familiares

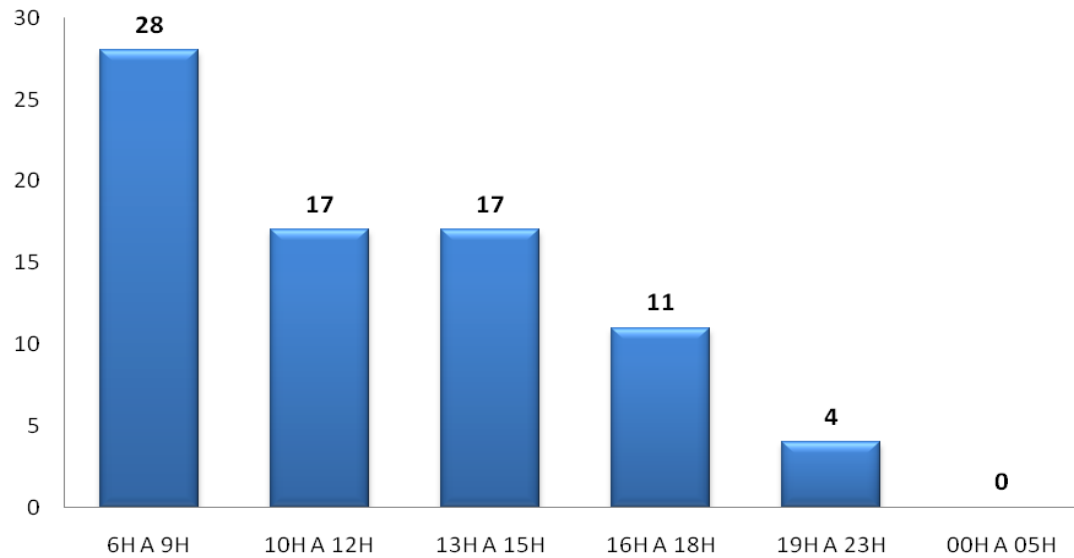

Horário: Vinda de outros lugares para morar na cidade

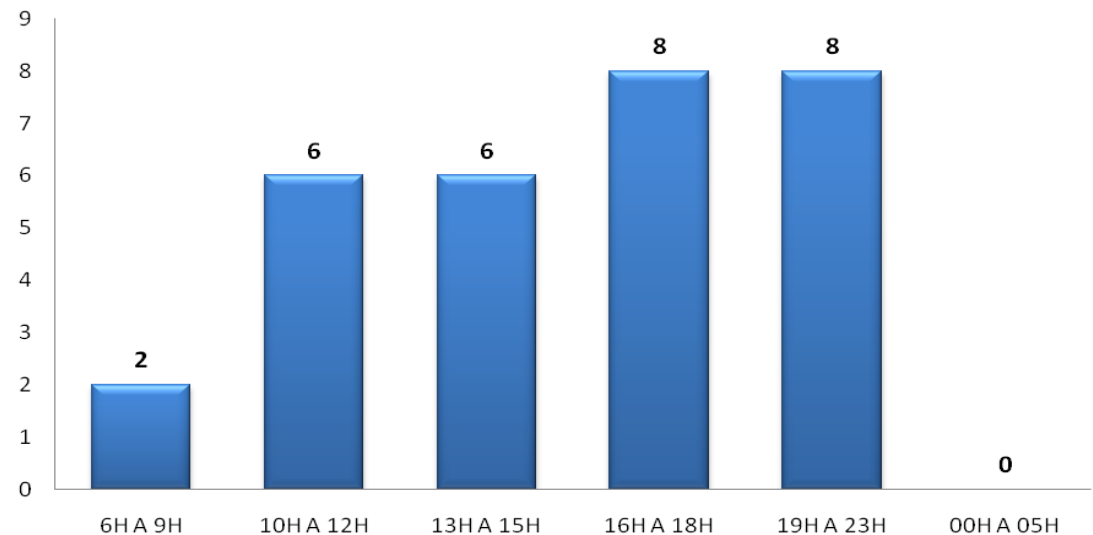



ENTRADA NA BARREIRA SANITÁRIA (PERÍODO: 29/06 A 05/07)

VISITA RÁPIDA A AMIGOS E FAMILIARES

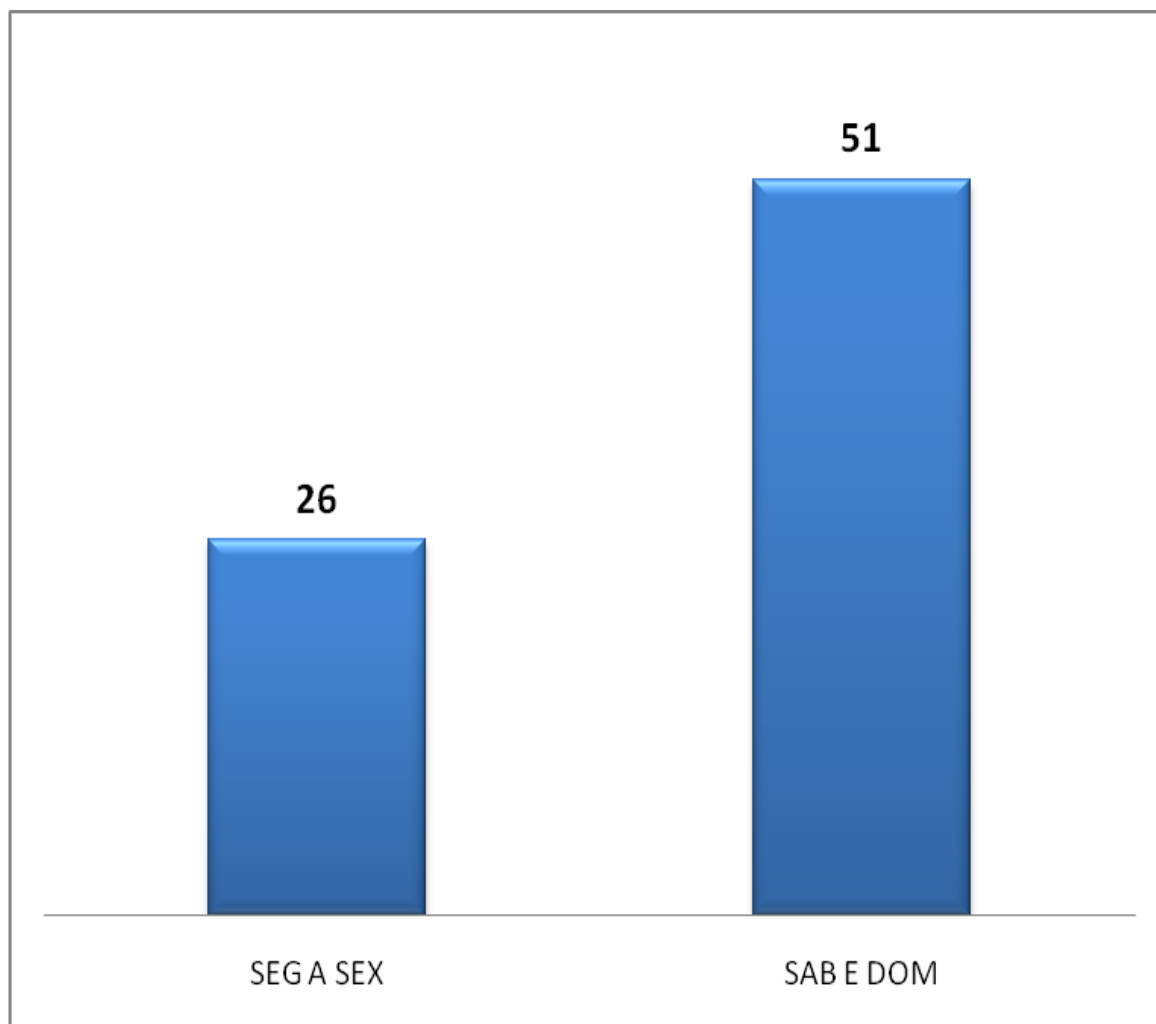



ENTRADA NA BARREIRA SANITÁRIA - QUANTIDADE DE INDIVÍDUOS POR OBJETIVO E LOCALIDADE (PERÍODO: 29/06 A 05/07)

Cidades: Vinda à cidade para trabalhar

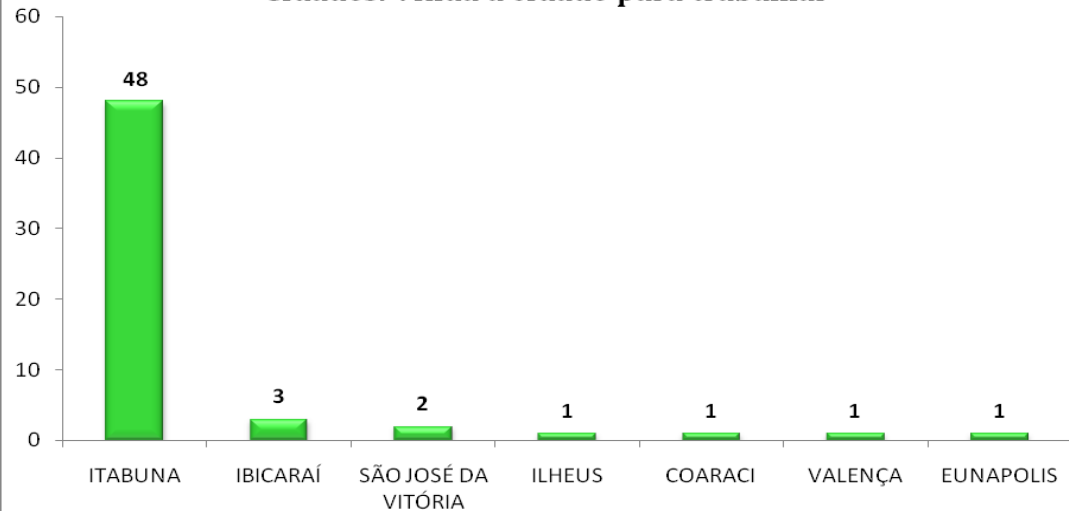

Cidades: Carga e descarga de mercadorias

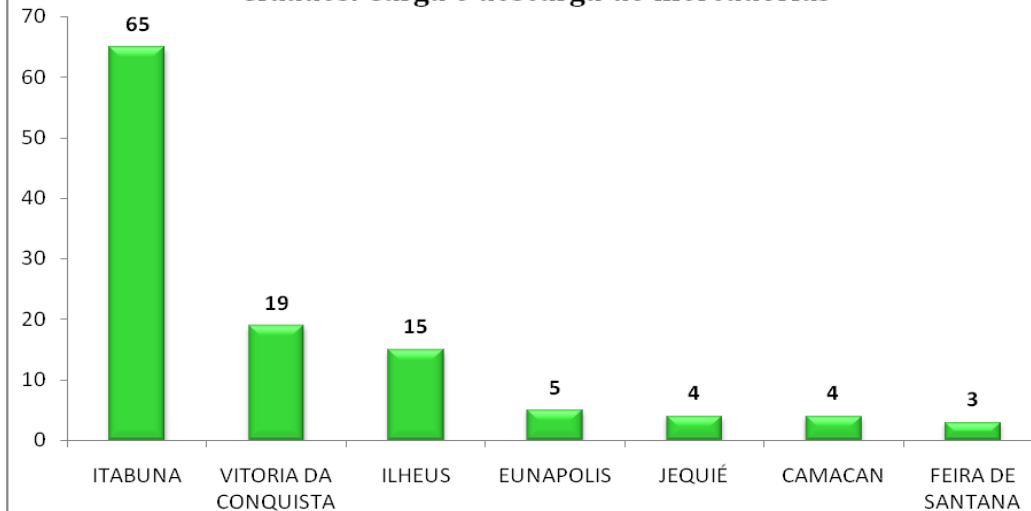

Cidades: Serviços rápidos - bancos, lotérica, prefeitura, etc.

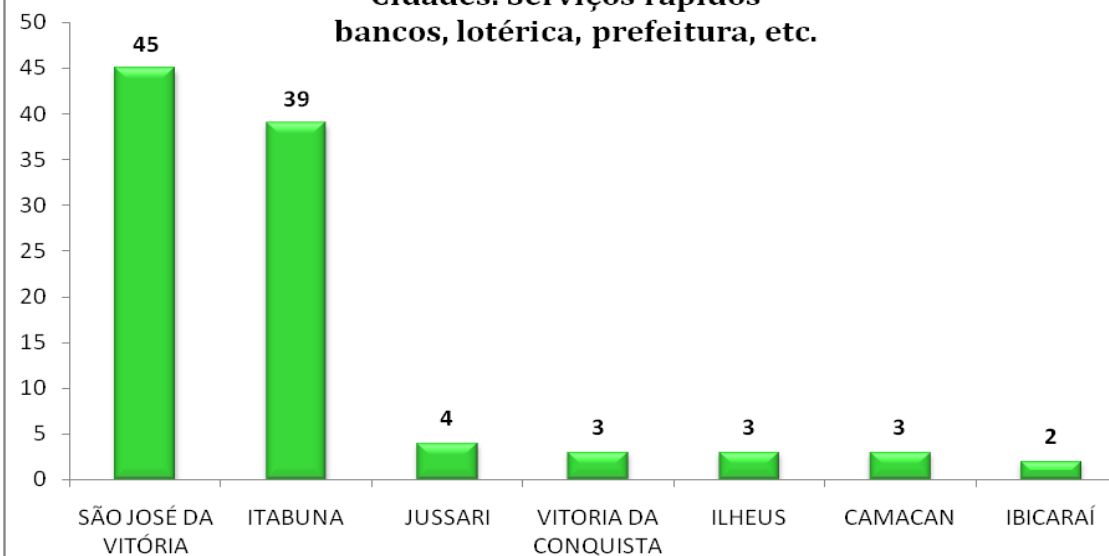



ENTRADA NA BARREIRA SANITÁRIA - QUANTIDADE DE INDIVÍDUOS POR OBJETIVO E LOCALIDADE (PERÍODO: 29/06 A 05/07)

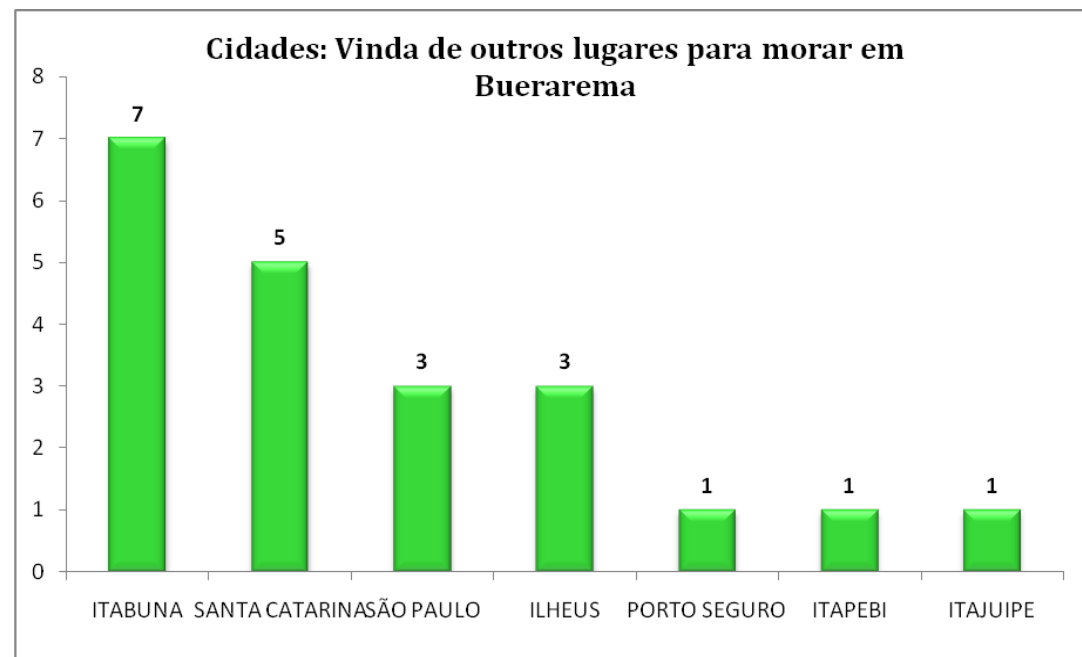
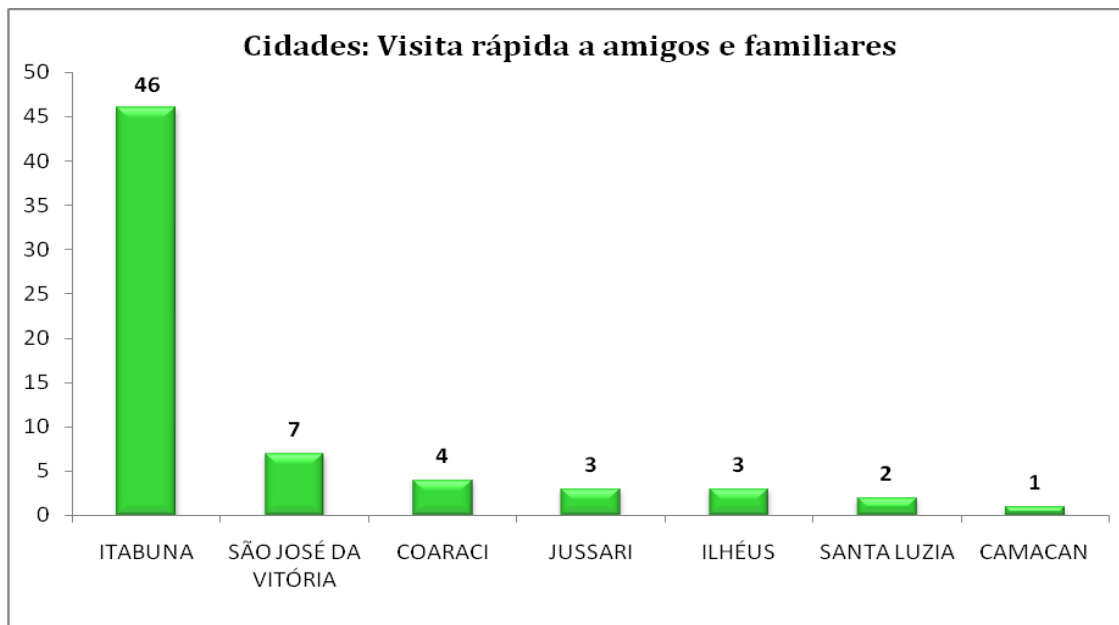



ESTABELECIMENTOS FISCALIZADOS POR DESCUMPRIMENTO DE DECRETO (QUANTIDADE SEMANAL)

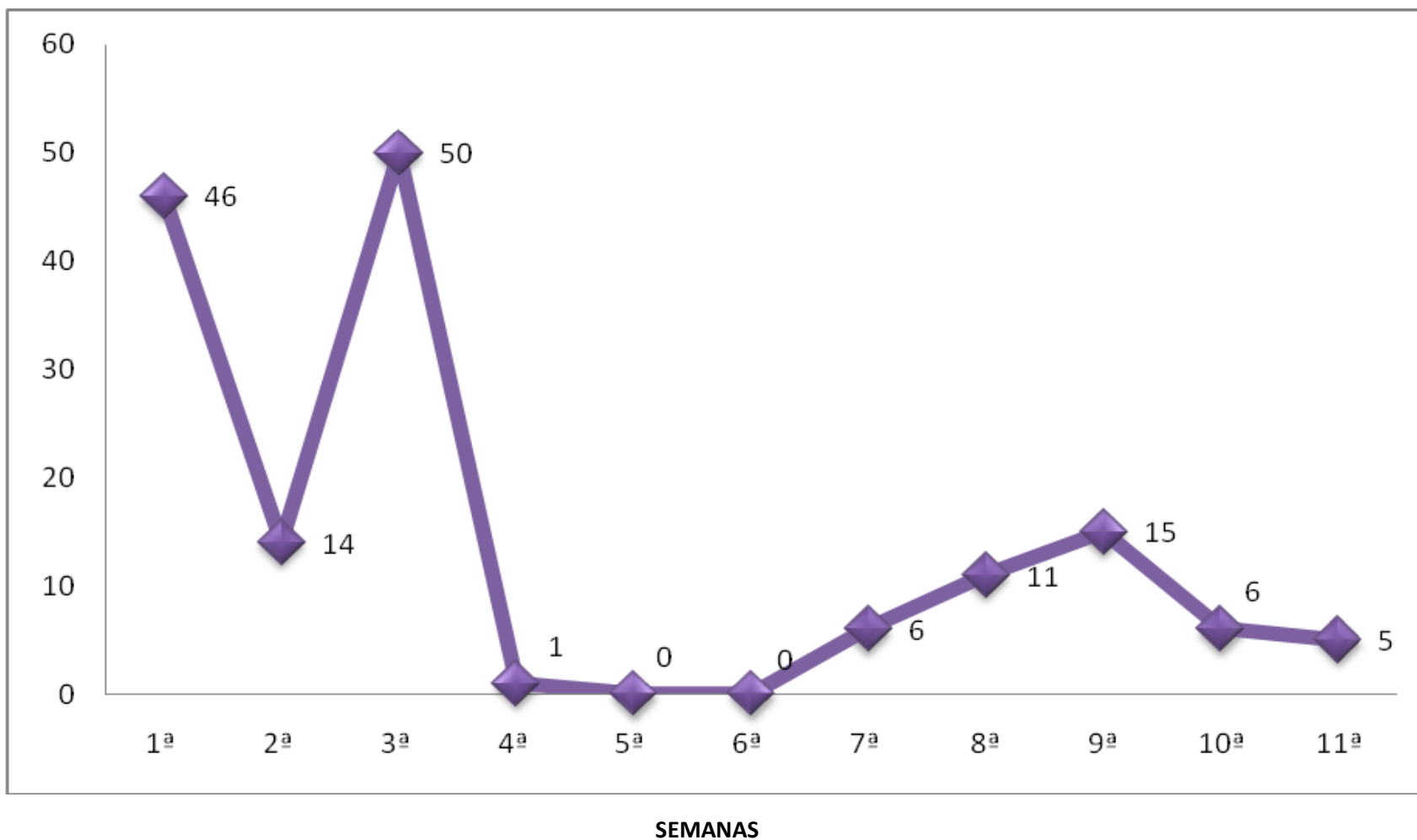



PREFEITURA MUNICIPAL DE BUERAREMA
CENTRAL DE MONITORAMENTO - OPERAÇÃO CONTRA COVID-19



DADOS DA VIGILÂNCIA EPIDEMIOLÓGICA



CURVA DE CRESCIMENTO - NÚMERO DE CASOS

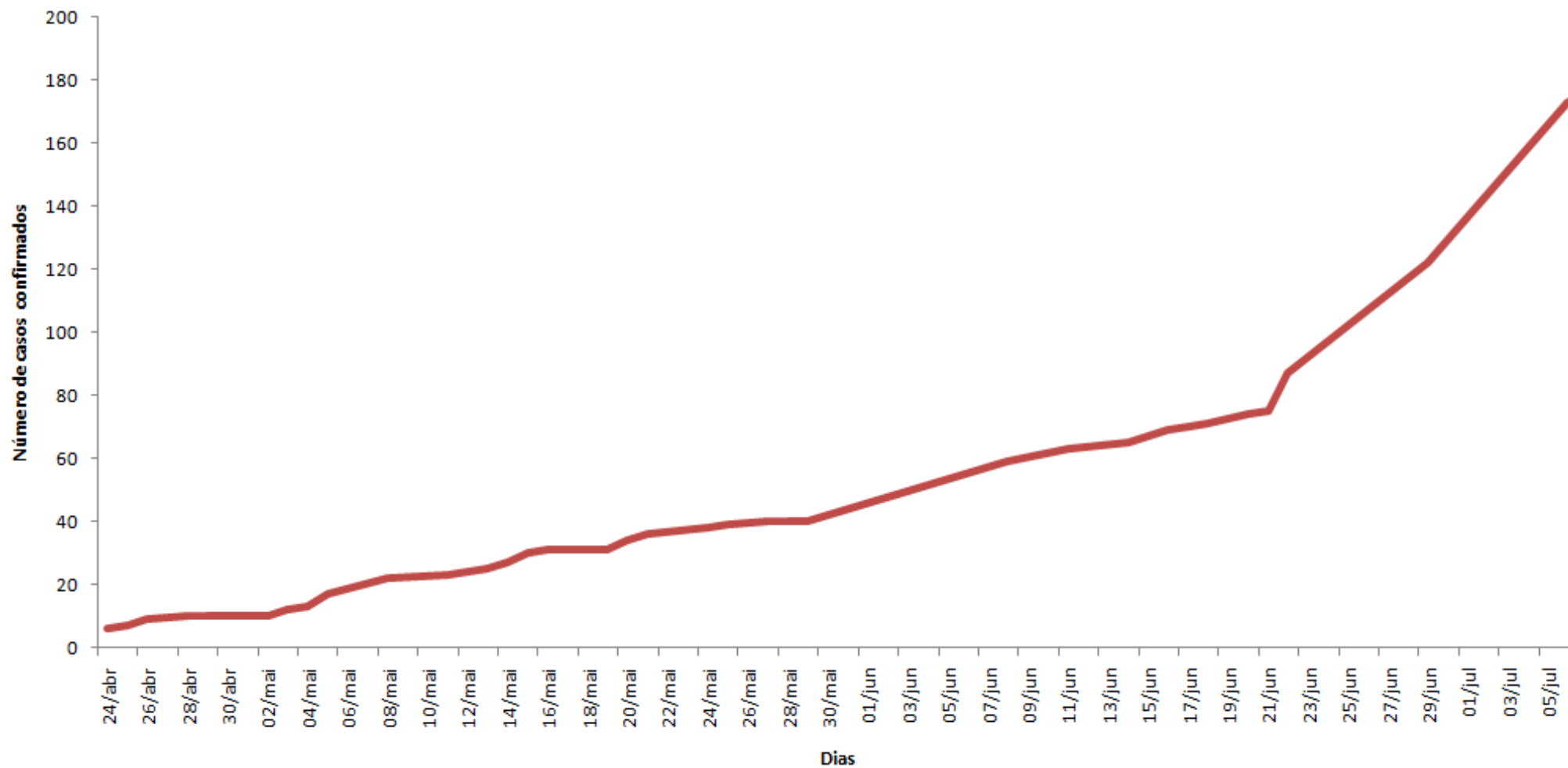



NÚMERO DE CASOS CONFIRMADOS POR SEMANA (173 CASOS DE CONTAMINAÇÃO POR COVID-19)

