



# Diário Oficial do **Município**

**Prefeitura Municipal de Uauá**

sexta-feira, 17 de dezembro de 2021

Ano IX - Edição nº 01597 | Caderno 1

## **Prefeitura Municipal de Uauá publica**



Praça Praça Belarmino José Rodrigues | S/N | Centro | Uauá-Ba

[www.pmuaua.ba.ipmbrasil.org.br](http://www.pmuaua.ba.ipmbrasil.org.br)

Este documento foi assinado digitalmente por SERASA Experian  
FAEDC9426EFFCC7B08D90EB6C2D18378

## Prefeitura Municipal de Uauá

# SUMÁRIO

- LEI MUNICIPAL N.º 647 DE 17 DE DEZEMBRO DE 2021
- LOA- EXERCÍCIO 2022- DE LEI MUNICIPAL N.º 647 DE 17 DE DEZEMBRO DE 2021
- DECRETO Nº 1.448/2021 "ATUALIZA AS RESTRIÇÕES TEMPORÁRIAS PARA O ENFRENTAMENTO AO NOVO CORONAVÍRUS, CAUSADOR DA COVID-19 E DÁ OUTRAS PROVIDÊNCIAS"
- EXTRATO DE RATIFICAÇÃO - INEXIGIBILIDADE 017-2021.
- EXTRATO DE RATIFICAÇÃO - DISPENSA 138-2021.  
EXTRATO DE RATIFICAÇÃO - DISPENSA 140-2021.  
EXTRATO DE RATIFICAÇÃO - DISPENSA 141-2021.  
EXTRATO DE RATIFICAÇÃO - DISPENSA 138-2021.  
EXTRATO DE RATIFICAÇÃO - DISPENSA 142-2021.
- ANEXO A LEI MUNICIPAL Nº 647/2021

# Prefeitura Municipal de Uauá

Lei



ESTADO DA BAHIA  
**PREFEITURA MUNICIPAL DE UAUÁ**  
GABINETE DO PREFEITO

**Lei Municipal n.º 647 de 17 de dezembro de 2021**

“Autoriza o Chefe do Poder Executivo Municipal a doar imóvel ao Governo do Estado Bahia, conforme especifica”

**O Prefeito Municipal de Uauá**, Estado da Bahia, no uso de suas atribuições legais, faz saber que a Câmara Municipal de Uauá aprova e eu sanciono e promulgo a seguinte Lei:

**Art. 1º** Fica autorizado o Chefe do Poder Executivo Municipal a doar ao Governo do Estado da Bahia uma área urbana medindo 6.577,923 m<sup>2</sup>, de propriedade do Município de Uauá - Bahia, conforme Matrícula nº 551, as fls. 76, do Livro 02, no Cartório de Imóveis, Hipotecas, Títulos e Documentos das Pessoas Jurídicas da Comarca de Uauá, Estado da Bahia, confrontando ao Leste com a Rua Antônio Conselheiro, Oeste com as Ruas Auto Barbosa e Valvredo Loiola Marques, Norte com o CETEP e Sul com a Rua José Venâncio.

**Art. 2º** A doação a que se refere o art. 1º desta Lei será feita mediante a condição de que a área doada seja utilizada exclusivamente pelo Governo do Estado da Bahia, para fins de ampliação da unidade do **CETEP - CENTRO TERRITORIAL DO SERTÃO DO SÃO FRANCISCO** neste município.

**Art. 3º** O imóvel objeto da presente Lei reverterá ao domínio do Município por anulação pura e simples do documento de doação, caso o Governo do Estado da Bahia venha a realizar em qualquer época atividades estranhas ao previsto no art. 2º da presente Lei.

**Parágrafo Único** – O imóvel objeto da presente Lei também reverterá ao Município, por anulação pura e simples do documento de doação, caso o Governo do Estado da Bahia não inicie as construções previstas no prazo de 05 (cinco) anos a contar da data de publicação desta Lei.

**Art. 4º** Esta Lei entra em vigor na data da publicação.

GABINETE DO PREFEITO DO MUNICÍPIO DE UAUÁ, em 17 de dezembro de 2021.

**Marcos Henrique Lobo Rosa**  
Prefeito Municipal

Praça Belarmino José Rodrigues, s/n, Centro, CEP 48.950-000, Uauá - Bahia  
E-mail: gabinete.prefeito@uaua.ba.gov.br  
CNPJ - 13.698.758/0001-97

Praça Praça Belarmino José Rodrigues | S/N | Centro | Uauá-Ba

[www.pmuaua.ba.ipmbrasil.org.br](http://www.pmuaua.ba.ipmbrasil.org.br)

# Prefeitura Municipal de Uauá



**UAUÁ**  
GOVERNO MUNICIPAL

COORDENADORIA DE  
PROJETOS E CONVÊNIOS

## RELATÓRIO DE VISTORIA TÉCNICA



**TERRENO DO PROJETO SERTANEJO LOCALIZADO  
NO ALTO DO CONSELHEIRO FUNDO DO CETEP**

**UAUÁ AGOSTO – 2021**

1 / 10

# Prefeitura Municipal de Uauá



**UAUÁ**  
GOVERNO MUNICIPAL

**COORDENADORIA DE  
PROJETOS E CONVÊNIOS**

## RESUMO EXECUTIVO

**DATA DO RELATÓRIO 11 de Agosto de 2021.**

### OBJETO

O objeto desse relatório é o levantamento cadastral de terrenos localizados no perímetro urbano de Uauá, Bairro do Alto do Conselheiro, nos fundos do CETEP Sertão do São Francisco II, área com perímetro de 389,14 m e 9054,58 m<sup>2</sup>, conhecida como Projeto Sertanejo.

### FINALIDADE

Determinar área e a posse de imóveis localizados no perímetro do Projeto Sertanejo.

### METODOLOGIA(S)

Método Comparativo Direto de Dados de Mercado. A metodologia aqui empregada está em conformidade com as normas da ABNT – Associação Brasileira e Normas Técnicas, bem como com os padrões de conduta do RICS – Royal Institute of Chartered Surveyors e do IVSC – International Valuation Standards Council.

### LOCALIZAÇÃO

Município de Uauá estado da Bahia, perímetro Urbano (Sede) confrontando ao Leste com Rua Antônio Conselheiro, Oeste com as Ruas Auto Barbosa e Valfredo Loiola Marques, Norte com o CETEP e Sul com a Rua José Venâncio, coordenadas geográficas de Latitude: 9°50'21.59"S Longitude: 39°29'9.20"O.

### DOCUMENTAÇÃO

Matrícula nº 551, as folhas. 76 do Livro 02, no Cartório de Imóveis, Hipotecas, Títulos e Documentos das Pessoas Jurídicas da Comarca de Uauá, Estado da Bahia.

### PLANEJAMENTO URBANO

Zona Urbana 04, quadras 06 e 11

# Prefeitura Municipal de Uauá



**UAUÁ**  
GOVERNO MUNICIPAL

**COORDENADORIA DE  
PROJETOS E CONVÊNIOS**

## RELATÓRIO TÉCNICO

### INFORMAÇÕES GERAIS

As informações geradas com esse relatório visam subsidiar o processo de avaliação de prédios e terrenos, localizado em uma área situada nos fundos do CETEP Sertão do São Francisco para fins de desapropriação pelo poder público.

### APRESENTAÇÃO

A área em questão foi constituída na década de 70, com a implantação pelo Governo Federal através do Decreto Nº 78.299, DE 23 de agosto de 1976, do Programa Especial de Apoio ao Desenvolvimento da Região Semiárida do Nordeste (Projeto Sertanejo), Programa foi implementado pelo Departamento Nacional de Obras Contra as Secas - DNOCS, do Ministério do Interior, e pelos Governos dos Estados sob supervisão da SUDENE, e durou até meados dos anos 80, com o fim do programa parte dos prédios foram transformados e deram origem ao Colégio Estadual Antônio Conselheiro, Hoje CETEP Sertão do São Francisco II, as casas construídas e que serviam de moradia para os técnicos foram ocupadas por populares, dando início a ocupação das casas, a área ainda possui casas ocupadas com órgãos públicos do estado como o RETRAN e a ADAB, e o espaço entre o canteiro central é utilizado pela Polícia Civil para guardar veículos apreendidos.

Em outubro de 2014 o CDA (Coordenação de Desenvolvimento Agrário do Estado da Bahia), concedeu ao município de Uauá, o Título de Terra nº 544842 que estabeleceu o perímetro Urbano de Uauá. Com a criação do perímetro, o estado separou os órgãos públicos e áreas de interesse do estado, mas deixou de fora as casas ocupadas por populares.

Com a emissão do Título pelo estado, o município regularizou suas terras gerando a Matrícula nº 551 e através do Programa Uauá Legal, regularizou as 4 casas que estão localizadas na área em questão concedendo aos seus proprietários os títulos de domínio particular.

### INTRODUÇÃO

Entre os dias 10 e 11 de Agosto de 2021 a equipe técnica formada por um Engenheiro Civil e um Topógrafo acompanhado de fiscais de obras do município visitaram a área em questão onde foram encontradas 6 (seis) famílias ocupando os imóveis, das 9 (nove) casas e alojamentos do Projeto Sertanejo 2 (duas) estão ocupadas por órgãos públicos, 1 (uma) está desocupada e 6 (seis) estão ocupadas por famílias, no local ainda existe 2 (duas) construções sem ocupação definida 1 (um) Lava - Jato abandonado e 1 (um) depósito fechado. Aparentemente apenas 2 (duas) casas sofreram benfeitorias e ampliação.

# Prefeitura Municipal de Uauá



**UAUÁ**  
GOVERNO MUNICIPAL

**COORDENADORIA DE  
PROJETOS E CONVÊNIOS**

## ÁREAS E DOMÍNIOS

AREA TOTAL DO PROJETO SERTANEJO	: 9054,580 M <sup>2</sup>
AREA TOTAL DE IMOVEIS SOBRE DOMINIO PARTICULARES	: 1960,645 M <sup>2</sup>
AREA TOTAL DE IMOVEIS DO ESTADO	: 516,012 M <sup>2</sup>
AREA TOTAL DE DOMINIO DO MUNICIPIO	: 6577,923 M <sup>2</sup>

## ESPECIFICAÇÕES DOS IMOVEIS

PERIMETRO	M	389,14	
AREA TOTAL PROJETO SERTANEJO	M <sup>2</sup>	9.054,58	
NOME	SITUAÇÃO	AREA M <sup>2</sup>	AREA.CONST M <sup>2</sup>
VERAILDO DE SOUZA	COM TÍTULO	450,860	100,774
CARLOS AUGUSTO SOUZA	COM TÍTULO	520,910	100,774
WILSON RAMOS	COM TÍTULO	342,465	145,201
BRUNA CARDOSO	COM TÍTULO	476,550	100,774
MARIA ELIZETE DE OLIVEIRA PAULA - CASA 2	SEM TÍTULO	84,930	84,93
ROSE MEIRE DE SOUZA ALMEIDA - CASA 1	SEM TÍTULO	84,930	84,93
		<b>1960,645</b>	<b>617,383</b>
IMOVEIS DO ESTADO	SITUAÇÃO	AREA M <sup>2</sup>	
ADAB	ESTADO	106,169	106,169
DEPOSITO	ESTADO	77,070	77,070
CASA 3 - SEM USO	ESTADO	84,490	84,490
RETRAN	ESTADO	248,283	130,400
		<b>516,012</b>	<b>398,129</b>
AREA DO MUNICIPIO	SITUAÇÃO	AREA M <sup>2</sup>	
RUAS E VIAS	MUNICIPIO	1060,860	
		<b>5.517,063</b>	
AREA TOTAL DO MUNICIPIO MATRÍCULA Nº551, AS FLS.76 DO LIVRO 02, DO REGISTRO DE IMOVEIS, HIPOTECAS, TITULOS E DOCUMENTOS DAS PESSOAS JURIDICAS DA COMARCA DE UAUÁ, ESTADO DA BAHIA.	AREA MATRICULADA	6577,923	

## ESPECIFICAÇÕES DAS CASAS

**CASA TIPO 1** – Casa Padrão Uni familiar, pré-fabricada em madeira com 2 (dois) quartos, 1 (um) banheiro, 1(sala), 1 (copa e cozinha), forrada, piso em cimento, coberto em telha de fibrocimento, Área padrão 100,774 m<sup>2</sup>.

**CASA TIPO 2** – Casa germinada com 3 Unidades cada unidade com 1 (um) banheiro, 1(uma)copa cozinha 2 (dois) quartos, forrada, piso em cerâmica, coberto em telha de fibrocimento Área padrão 84,490 m<sup>2</sup>.



# Prefeitura Municipal de Uauá



**UAUÁ**  
GOVERNO MUNICIPAL

**COORDENADORIA DE  
PROJETOS E CONVÊNIOS**

## DADOS DAS OCUPAÇÕES

---

### 1. CARLOS AUGUSTO SOUZA

**ENDEREÇO:** RUA ANTÔNIO CONSELHEIRO

**CPF:** 666.596.715-87, **RG:** 04.676.180-20 SSP/BA

**TÍTULO Nº** 0037/2020

**LOTE INSCRIÇÃO MUNICIPAL:** 01.04.011.0496.001

**AREA TOTAL:** 450,86 m<sup>2</sup> **AREA CONSTRUIDA:** 100,774 M<sup>2</sup>

**CASA TIPO 1** – Casa Padrão Uni familiar, pré-fabricada em madeira com 2 (dois) quartos, 1 (um) banheiro, 1(sala), 1 (copa e cozinha), forrada, piso em cimento, coberto em telha de fibrocimento, Área padrão 100,774 m<sup>2</sup>.

**BENFEITORIAS:** Construção calçada piso em concreto 20 M<sup>2</sup>.



### 2. VERAILDO DE SOUZA DIAS

**ENDEREÇO:** RUA ANTÔNIO CONSELHEIRO

**CPF:** 393.267.725-00, **RG:**04.252.674-40 SSP/BA

**TÍTULO Nº** 0014/2020

**LOTE INSCRIÇÃO MUNICIPAL:** 01.04.006.0362.001

**AREA TOTAL:** 520,91 m<sup>2</sup> **AREA CONSTRUIDA:** 100,774 M<sup>2</sup>

**CASA TIPO 1** – Casa Padrão Uni familiar, pré-fabricada em madeira com 2 (dois) quartos, 1 (um) banheiro, 1(sala), 1 (copa e cozinha), forrada, piso em cimento, coberto em telha de fibrocimento, Área padrão 100,774 m<sup>2</sup>.

**BENFEITORIAS:** Construção de Muro em Alvenaria com pilares e vigamento em concreto medindo 85,70 metros lineares por 3,30 m de altura, com 24 pilares de 3.30 x 0,20 x 0,30 = 0,198 m<sup>3</sup>, 7,39 kg de aço ca-50 por pilar, vigamento inferior com 85,70 m lineares 0,20 x 30 = 5,14 m<sup>3</sup> e 189,57 kg de aço ca-50, vigamento superior com 85,70 m lineares 0,20



# Prefeitura Municipal de Uauá



**UAUÁ**  
GOVERNO MUNICIPAL

**COORDENADORIA DE  
PROJETOS E CONVÊNIOS**

x30 = 5,14 m<sup>3</sup> e 189,57 kg de aço ca-50,  
instalação de 100 m<sup>2</sup> de cerâmica 40x40.  
Portão metálico com dimensões de 3,40 l x 2,40 h = 8,16 m<sup>2</sup>.

## COMPOSIÇÃO

89043/SINAPI	(composição representativa) do serviço de alvenaria de vedação de blocos vazados de cerâmica de 9x19x19cm (espessura 9cm), para edificação habitacional multifamiliar (prédio). af 11/2014	m2	63,74
87251/SINAPI	Revestimento cerâmico para piso com placas tipo esmaltada extra de dimensões 45x45 cm aplicada em ambientes de área maior que 10 m2. af 06/2014	m2	38,39
92919/SINAPI	Armação de estruturas de concreto armado, exceto vigas, pilares, lajes e fundações, utilizando aço ca-50 de 10,0 mm - montagem. af 12/2015	kg	15,49
92718/SINAPI	Concretagem de pilares, fck = 25 mpa, com uso de baldes em edificação com seção média de pilares menor ou igual a 0,25 m <sup>2</sup> - lançamento, adensamento e acabamento. af 12/2015	m3	530,07
12989/ORSE	Portão em ferro, em tubo de aço galv. 2" e tela revestida 1"	m2	671,18

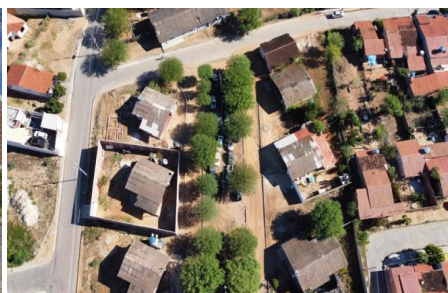

### 3. BRUNA CARDOSO

**ENDEREÇO:** RUA ANTÔNIO CONSELHEIRO

**CPF:** 860.890.425-01, **RG:** 20.397.678-94 SSP/BA

**TÍTULO Nº** 0040/2020

**LOTE INSCRIÇÃO MUNICIPAL:** 01.04.006.0392.001

**AREA TOTAL:** 476,55 m<sup>2</sup> **AREA CONSTRUIDA:** 100,774 M<sup>2</sup>

**CASA TIPO 1** – Casa Padrão Uni familiar, pré-fabricada em madeira com 2 (dois) quartos, 1 (um) banheiro, 1(sala), 1 (copa e cozinha), forrada, piso em cimento, coberto em telha de fibrocimento, Área padrão 100,774 m<sup>2</sup>.

**BENFEITORIAS:** SEM BENFEITORIAS

# Prefeitura Municipal de Uauá



**UAUÁ**  
GOVERNO MUNICIPAL

**COORDENADORIA DE  
PROJETOS E CONVÊNIOS**

## FOTO DO IMÓVEL:



### 4. WILSON RAMOS

**ENDEREÇO:** RUA ANTÔNIO CONSELHEIRO

**CPF:** 220.104.755-34, **RG:** 02.636.901-05 SSP/BA

**TÍTULO Nº** 0025/2018

**LOTE INSCRIÇÃO MUNICIPAL:** 01.04.006.0392.001

**AREA TOTAL:** 476,55 m<sup>2</sup> **AREA CONSTRUIDA:** 145,201 m<sup>2</sup>

**CASA TIPO 1** – Casa Padrão Uni familiar, pré-fabricada em madeira com 2 (dois) quartos, 1 (um) banheiro, 1(sala), 1 (copa e cozinha), forrada, piso em cimento, coberto em telha de fibrocimento, Área padrão 100,774 m<sup>2</sup>. Obs: Casa ampliada com o 1 (um) quarto e extensão do alpendre.

**BENFEITORIAS:** Construção de quarto em alvenaria 2,85 x 4,80 e cobertura de 44,41 m<sup>2</sup> de telha cerâmica, e construção de piso em concreto de 44,00 m<sup>2</sup>, construção de muro em alvenaria, com base em bloco de 49,80 m lineares e altura de 2,5 m.

### 5. ROSE MEIRE DE SOUZA ALMEIDA

**ENDEREÇO:** RUA AUTO BARBOSA

**CPF:** 021.768.385-13, **RG:** 20.397.678-94 SSP/BA

**TÍTULO Nº** SEM TÍTULO

**LOTE INSCRIÇÃO MUNICIPAL:** 01.04.011.0008.001

**AREA TOTAL:** 84,490 m<sup>2</sup> **AREA CONSTRUIDA:** 84,490 m<sup>2</sup>

**CASA TIPO 2** – Casa germinada com 3 Unidades cada casa om 1 (um) banheiro, 1(uma)copa cozinha 2 (dois) quartos, forrada, piso em cimento, coberto em telha de fibrocimento Área padrão 84,490 m<sup>2</sup>.

**BENFEITORIAS:** instalação de 100 m<sup>2</sup> de cerâmica 40x40 = 84,00 M<sup>2</sup>, pintura interna e externa 216 m<sup>2</sup>

# Prefeitura Municipal de Uauá



**UAUÁ**  
GOVERNO MUNICIPAL

**COORDENADORIA DE  
PROJETOS E CONVÊNIOS**

**FOTO DO IMÓVEL:**



**6. MARIA ELIZETE DE OLIVEIRA PAULA**

**ENDEREÇO:** RUA AUTO BARBOSA

**CPF:** 149.878.558-10, **RG:**

**TÍTULO Nº SEM TÍTULO**

**LOTE INSCRIÇÃO MUNICIPAL:** 01.04.011.0240.001

**AREA TOTAL:** 84,490 m<sup>2</sup> **AREA CONSTRUIDA:** 84,490 m<sup>2</sup>

**CASA TIPO 2** – Casa germinada com 3 Unidades cada casa com 1 (um) banheiro, 1(uma)copa cozinha 2 (dois) quartos, forrada, piso em cimento, coberto em telha de fibrocimento Área padrão 84,490 m<sup>2</sup>.

**BENFEITORIAS:** SEM BENFEITORIA

# Prefeitura Municipal de Uauá



**UAUÁ**  
GOVERNO MUNICIPAL

**COORDENADORIA DE  
PROJETOS E CONVÊNIOS**

**FOTO DO IMÓVEL:**



# Prefeitura Municipal de Uauá



**UAUÁ**  
GOVERNO MUNICIPAL

**COORDENADORIA DE  
PROJETOS E CONVÊNIOS**

## FICHA TÉCNICA

VITOR HERMENEGILDO LOBO DE MACEDO SILVA  
ENGENHEIRO CIVIL

PAULO HENRIQUE  
TOPOGRAFO

RICARDO ALMEIDA  
MARCELO DE JESUS  
FISCAIS DE OBRAS

Vitor Hermenegildo Lobo de Silva  
Engenheiro Civil  
CREA-Ba nº 05/007150-6  
30/11/2018



# Prefeitura Municipal de Uauá

Lei Orçamentária Anual (Loa)

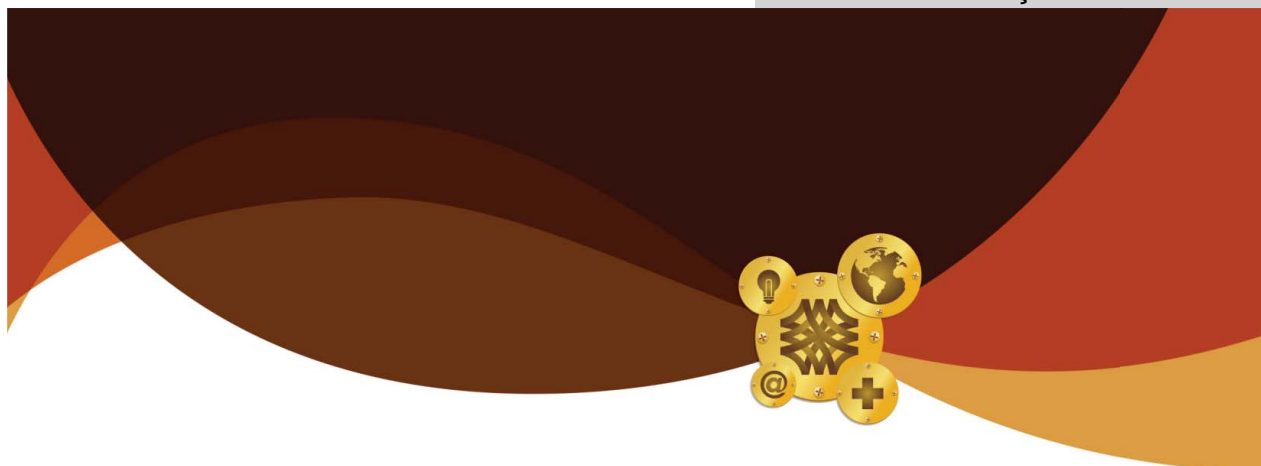

## PREFEITURA MUNICIPAL DE UAUÁ

### LEI ORÇAMENTÁRIA ANUAL - LOA

### EXERCÍCIO 2022



Praça Praça Belarmino José Rodrigues | S/N | Centro | Uauá-Ba

[www.pmuaua.ba.ipmbrasil.org.br](http://www.pmuaua.ba.ipmbrasil.org.br)

Este documento foi assinado digitalmente por SERASA Experian  
1B57F6B33E14A3A64E56909F828D6C45



# Prefeitura Municipal de Uauá



ESTADO DA BAHIA  
**PREFEITURA MUNICIPAL DE UAUÁ**  
GABINETE DO PREFEITO

Lei Municipal n.º 648 de 17 de dezembro de 2021

“Estima a Receita e fixa a Despesa do Município de Uauá para o exercício financeiro de 2022, e dá outras providências.”

**O Prefeito Municipal de Uauá**, Estado da Bahia, em consonância com os dispositivos da Legislação Municipal e Federal atinente à matéria, faz saber que a Câmara Municipal aprova e eu sanciono e promulgo a seguinte Lei:

**Capítulo I**  
**DAS DISPOSIÇÕES PRELIMINARES**

**Art. 1º** Esta Lei estima a receita e fixa a despesa do orçamento anual do Município para o exercício financeiro de 2022, compreendendo:

- I – O Orçamento Fiscal, inerente aos Poderes do Município, seus fundos, órgãos e entidades da administração pública municipal, direta e indireta, incluídas as Fundações instituídas ou mantidas pelo Poder Público;
- II – O Orçamento da Seguridade Social, abrangendo todas as entidades e órgãos a ele vinculados da Administração Direta e Indireta, bem como os Fundos e Fundações instituídos ou mantidos pelo Poder Público.

**Capítulo II**  
**DO ORÇAMENTO FISCAL E DA SEGURIDADE SOCIAL**  
**Seção I**  
**DA ESTIMATIVA DA RECEITA**

**Art. 2º** A Receita Orçamentária é estimada em **R\$ 78.717.000,00 (setenta e oito milhões e setecentos e dezessete mil reais)**.

**Art. 3º** A receita decorrerá da arrecadação efetuada nos termos da legislação vigente e segundo as especificações constantes do Anexo II desta Lei, observado o seguinte desdobramento:

---

Praça Belarmino José Rodrigues, s/n, Centro, CEP 48.950-000, Uauá - Bahia  
E-mail: gabinete.prefeito@uaua.ba.gov.br  
CNPJ - 13.698.758/0001-97

# Prefeitura Municipal de Uauá



ESTADO DA BAHIA  
**PREFEITURA MUNICIPAL DE UAUÁ**  
 GABINETE DO PREFEITO

DISCRIMINAÇÃO	TESOURO R\$	OUTRAS FONTES (Administração Indireta) R\$	TOTAL R\$
<b>RECEITAS CORRENTES</b>	<b>79.252.000,00</b>	-	<b>79.252.000,00</b>
Receita Tributária	4.935.600,00	-	4.935.600,00
Receita de Contribuição	1.200.000,00	-	1.200.000,00
Receita Patrimonial	140.400,00	-	140.400,00
Receita de Serviços	6.000,00	-	6.000,00
Transferências Correntes	72.450.000,00	-	72.450.000,00
Outras Receitas Correntes	520.000,00	-	520.000,00
<b>RECEITAS DE CAPITAL</b>	<b>5.820.000,00</b>	-	<b>5.820.000,00</b>
Operações de Crédito	50.000,00	-	50.000,00
Alienação de Bens	100.000,00	-	100.000,00
Transferências de Capital	5.670.000,00	-	5.670.000,00
<b>DEDUÇÕES DA RECEITA</b>	<b>6.355.000,00</b>		<b>6.355.000,00</b>
<b>RECEITA TOTAL</b>	<b>78.717.000,00</b>	-	<b>78.717.000,00</b>

**Seção II**  
**DA FIXAÇÃO DA DESPESA**

**Art. 4º** A despesa total, no mesmo valor da receita, é fixada em **R\$ 78.717.000,00 (setenta e oito milhões e setecentos e dezessete mil reais)**.

**Art. 5º** A despesa fixada, observada a consolidação e o detalhamento da programação constante dos Anexos I e II desta Lei, apresenta o seguinte desdobramento:

I - POR ÓRGÃOS			
DISCRIMINAÇÃO	FISCAL R\$	SEGURIDADE SOCIAL R\$	TOTAL R\$
<b>PODER LEGISLATIVO</b>	<b>2.700.000,00</b>	-	<b>2.700.000,00</b>
Câmara Municipal	2.700.000,00	-	2.700.000,00
<b>PODER EXECUTIVO</b>	<b>54.536.800,00</b>	<b>21.480.200,00</b>	<b>76.017.000,00</b>
Gabinete do Prefeito	1.239.200,00	-	1.239.200,00
Gabinete do Vice-Prefeito	127.000,00	-	127.000,00
Controladoria Geral Interna	250.000,00	-	250.000,00
Procuradoria Jurídica do Município	550.000,00	-	550.000,00
Ouvidoria Geral do Município	40.000,00	-	40.000,00
Secretaria Mun. Administração, Planejamento e Finanças	4.517.300,00	-	4.517.300,00
Secretaria de Educação, Esporte, Lazer e Juventude	31.034.900,00	-	31.034.900,00
Secretaria Mun. Desenvolvimento Social e Combate à Pobreza	-	3.361.500,00	3.361.500,00
Secretaria Mun. Governo e Prevenção à Violência	3.460.000,00	-	3.460.000,00
Secretaria Municipal de Saúde	-	18.118.700,00	18.118.700,00
Secretaria Mun. Cultura, Turismo e Meio Ambiente	2.404.600,00	-	2.404.600,00
Secretaria Mun. Infraestrutura, Transp. e Serv. Público	8.160.800,00	-	8.160.800,00
Secretaria Mun. De Agricult., Desenv. Agrário e Rec. Hídricos	2.753.000,00	-	2.753.000,00
<b>DESPESA TOTAL</b>	<b>57.236.800,00</b>	<b>21.480.200,00</b>	<b>78.717.000,00</b>

Praça Belarmino José Rodrigues, s/n, Centro, CEP 48.950-000, Uauá - Bahia  
 E-mail: gabinete.prefeito@uaua.ba.gov.br  
 CNPJ - 13.698.758/0001-97

# Prefeitura Municipal de Uauá



ESTADO DA BAHIA  
**PREFEITURA MUNICIPAL DE UAUÁ**  
 GABINETE DO PREFEITO

II – POR FUNÇÕES			
DISCRIMINAÇÃO	FISCAL R\$	SEGURIDADE SOCIAL R\$	TOTAL R\$
LEGISLATIVA	2.700.000,00	-	2.700.000,00
ADMINISTRAÇÃO	5.849.200,00	-	5.849.200,00
SEGURANÇA PÚBLICA	2.510.000,00	-	2.510.000,00
ASSISTÊNCIA SOCIAL	-	3.361.500,00	3.361.500,00
SAÚDE	-	18.118.700,00	18.118.700,00
EDUCAÇÃO	29.134.900,00	-	29.134.900,00
CULTURA	2.094.600,00	-	2.094.600,00
URBANISMO	8.360.800,00	-	8.360.800,00
GESTÃO AMBIENTAL	790.000,00	-	790.000,00
AGRICULTURA	2.453.000,00	-	2.453.000,00
COMÉRCIO E SERVIÇOS	220.000,00	-	220.000,00
DESPORTO E LAZER	800.000,00	-	800.000,00
ENCARGOS ESPECIAIS	1.595.300,00	-	1.595.300,00
RESERVA DE CONTINGÊNCIA	729.000,00	-	729.000,00
<b>DESPESA TOTAL</b>	<b>57.236.800,00</b>	<b>21.480.200,00</b>	<b>78.717.000,00</b>

III – POR CATEGORIAS ECONOMICAS			
DISCRIMINAÇÃO	FISCAL R\$	SEGURIDADE SOCIAL R\$	TOTAL R\$
<b>DESPESAS CORRENTES</b>	<b>47.605.300,00</b>	<b>19.205.300,00</b>	<b>66.810.600,00</b>
Pessoal e Encargos Sociais	32.012.340,00	12.053.300,00	44.065.640,00
Juros e Encargos da Dívida	12.200,00	-	12.200,00
Outras Despesas Correntes	15.580.760,00	7.152.000,00	22.732.760,00
<b>DESPESAS DE CAPITAL</b>	<b>8.902.500,00</b>	<b>2.274.900,00</b>	<b>11.177.400,00</b>
Investimentos	8.337.800,00	2.274.900,00	10.612.700,00
Amortização da Dívida	564.700,00	-	564.700,00
<b>RESERVA DE CONTINGENCIA</b>	<b>729.000,00</b>	<b>-</b>	<b>729.000,00</b>
<b>DESPESA TOTAL</b>	<b>57.236.800,00</b>	<b>21.480.200,00</b>	<b>78.717.000,00</b>

### Seção III DAS AUTORIZAÇÕES

**Art. 6º** Fica o Poder Executivo Municipal autorizado a abrir créditos adicionais suplementares destinados ao reforço de dotações orçamentárias, nos limites e recursos abaixo indicados:

- Decorrente de Superávit Financeiro até o valor apurado no balanço patrimonial do exercício anterior, de acordo com o disposto no art. 43 § 1º, Inciso I e § 2º da Lei 4.320/64;
- Decorrente de Excesso de Arrecadação até o valor apurado no exercício, conforme estabelecido no art. 43 § 1º, Inciso II e §§ 3º e 4º da Lei 4.320/64;
- Decorrente de Anulação Parcial ou Total de Dotação até o limite de 70% (setenta por cento) do Orçamento Municipal, que Estima a Receita e Fixa as Despesas para o exercício financeiro de 2022, na forma definida do art. 43, § 1º, Inciso III da Lei 4.320/64.

Praça Belarmino José Rodrigues, s/n, Centro, CEP 48.950-000, Uauá - Bahia  
 E-mail: gabinete.prefeito@uaua.ba.gov.br  
 CNPJ - 13.698.758/0001-97

# Prefeitura Municipal de Uauá



ESTADO DA BAHIA  
**PREFEITURA MUNICIPAL DE UAUÁ**  
GABINETE DO PREFEITO

d) Provenientes de operações de crédito autorizadas, até o limite de 100% (cem por cento) do Orçamento Municipal, que Estima a Receita e Fixa as Despesas para o exercício financeiro de 2022, na forma definida do art. 43, § 1º, Inciso IV da Lei 4.320/64.

**Art. 7º** O Limite autorizado no art. 6º desta Lei, não será onerado quando o crédito se destinar as hipóteses descritas a seguir, quando deverão ser considerados os seguintes limites:

I – Para atender insuficiências de dotações de grupo de pessoal e encargos, mediante a utilização de recursos provenientes da anulação de despesas consignadas no mesmo grupo, até o limite de 70% (setenta por cento) do Orçamento Municipal, que Estima a Receita e Fixa as Despesas para o exercício financeiro de 2022;

II – Para atender pagamento de despesas decorrentes de precatórios judiciais e requisições de pequeno valor até o limite de 70% (setenta por cento) do Orçamento Municipal, que Estima a Receita e Fixa as Despesas para o exercício financeiro de 2022;

III – Para atender o pagamento dos serviços da dívida pública até o limite de 70% (setenta por cento) do Orçamento Municipal, que Estima a Receita e Fixa as Despesas para o exercício financeiro de 2022;

IV – Para atender insuficiências de outras despesas de custeio e de capital consignadas em Programas de trabalho das Funções de Saúde, Assistência, Previdência e em Programa de Trabalho relacionados à Manutenção e Desenvolvimento do Ensino, mediante o cancelamento de dotações das respectivas funções até o limite de 70% (setenta por cento) do Orçamento Municipal, que Estima a Receita e Fixa as Despesas para o exercício financeiro de 2022.

**Art. 8º** Fica autorizado a efetuar operações de crédito por antecipação de receita nos limites fixados pelo Senado Federal, obedecido ao disposto no artigo 38 da Lei Complementar nº 101/2000.

## Capítulo V DISPOSIÇÕES FINAIS

**Art. 9º** As Metas Fiscais, definidas na Lei de Diretrizes Orçamentárias para o exercício de 2022, em obediência a Lei Complementar nº 101/2000, ficam ajustadas na forma dos quadros integrantes ao anexo desta Lei.

Praça Belarmino José Rodrigues, s/n, Centro, CEP 48.950-000, Uauá - Bahia  
E-mail: gabinete.prefeito@uaua.ba.gov.br  
CNPJ - 13.698.758/0001-97

# Prefeitura Municipal de Uauá



ESTADO DA BAHIA  
**PREFEITURA MUNICIPAL DE UAUÁ**  
GABINETE DO PREFEITO

**Art. 10** As prioridades da Administração Pública Municipal de que trata a Lei de Diretrizes Orçamentarias para o exercício de 2022, são as constantes no anexo desta Lei.

**Art. 11** Esta Lei entra em vigor a partir de 1º de janeiro de 2022, revogando-se as disposições em contrário.

GABINETE DO PREFEITO DO MUNICÍPIO DE UAUÁ, em 17 de dezembro de 2021.

**Marcos Henrique Lobo Rosa**  
Prefeito Municipal

Praça Belarmino José Rodrigues, s/n, Centro, CEP 48.950-000, Uauá - Bahia  
E-mail: gabinete.prefeito@uaua.ba.gov.br  
CNPJ - 13.698.758/0001-97

Praça Praça Belarmino José Rodrigues | S/N | Centro | Uauá-Ba

[www.pmuaua.ba.ipmbrasil.org.br](http://www.pmuaua.ba.ipmbrasil.org.br)

# Prefeitura Municipal de Uauá



## PREFEITURA MUNICIPAL DE UAUÁ

PC BELARMINO JOSE RODRIGUES - CENTRO

CNPJ: 13.698.758/0001-97 - CEP: 48.950-000 - UAUÁ - BA

Orçamento 2022

### Anexo I - Sumário Geral da Receita por Fontes e da Despesa por Função de Governo (LDO)

Fonte de Recurso	Valor	Valor
<b>Receitas Correntes</b>		<b>79.252.000,00</b>
Impostos, Taxas e Contribuições de Melhoria	4.935.600,00	
Contribuições	1.200.000,00	
Receita Patrimonial	140.400,00	
Receita de Serviços	6.000,00	
Transferências Correntes	72.450.000,00	
Outras Receitas Correntes	520.000,00	
<b>Receitas de Capital</b>		<b>5.820.000,00</b>
Operações de Crédito	50.000,00	
Alienação de Bens	100.000,00	
Transferências de Capital	5.670.000,00	
Dedução das Transferências Correntes	-6.355.000,00	
<b>TOTAL</b>		<b>78.717.000,00</b>
<b>CAMARA MUNICIPAL DE UAUÁ</b>		
Legislativa		2.700.000,00
<b>Total</b>		<b>2.700.000,00</b>
<b>PREFEITURA MUNICIPAL DE UAUÁ</b>		
Administração		4.749.200,00
Segurança Pública		2.510.000,00
Cultura		2.094.600,00
Urbanismo		8.360.800,00
Gestão Ambiental		790.000,00
Agricultura		2.453.000,00
Comércio e Serviços		220.000,00
Encargos especiais		1.595.300,00
Reserva de Contingência		729.000,00
<b>Total</b>		<b>23.501.900,00</b>
<b>FUNDO MUNICIPAL DE SAÚDE DE UAUÁ</b>		
Saúde		18.118.700,00
<b>Total</b>		<b>18.118.700,00</b>
<b>FUNDO MUNICIPAL DE EDUCAÇÃO DE UAUÁ</b>		
Administração		1.100.000,00
Educação		29.134.900,00
Desporto e Lazer		800.000,00
<b>Total</b>		<b>31.034.900,00</b>
<b>FUNDO MUNICIPAL DE ASSISTÊNCIA SOCIAL</b>		
Assistência Social		3.361.500,00
<b>Total</b>		<b>3.361.500,00</b>
<b>Quant. Registros: 15</b>	<b>Total Geral</b>	<b>78.717.000,00</b>

Funções	Valor R\$
Legislativa	2.700.000,00
Administração	5.849.200,00
Segurança Pública	2.510.000,00
Assistência Social	3.361.500,00
Saúde	18.118.700,00
Educação	29.134.900,00
Cultura	2.094.600,00
Urbanismo	8.360.800,00
Gestão Ambiental	790.000,00
Agricultura	2.453.000,00
Comércio e Serviços	220.000,00
Desporto e Lazer	800.000,00
Encargos especiais	1.595.300,00
Reserva de Contingência	729.000,00

Página: 1 de 2



# Prefeitura Municipal de Uauá



## PREFEITURA MUNICIPAL DE UAUÁ

PC BELARMINO JOSE RODRIGUES - CENTRO

CNPJ: 13.698.758/0001-97 - CEP: 48.950-000 - UAUÁ - BA

Orçamento 2022

### Anexo I - Sumário Geral da Receita por Fontes e da Despesa por Função de Governo (LDO)

Total	78.717.000,00
-------	---------------

# Prefeitura Municipal de Uauá



## PREFEITURA MUNICIPAL DE UAUÁ

PC BELARMINO JOSÉ RODRIGUES - CENTRO  
 CNPJ: 13.698.758/0001-97 - CEP: 48.950-000 - UAUÁ - BA

**ORÇAMENTO 2022**  
 (Anexo 01, Lei nº 4.320/64)

### Anexo II - RECEITA E DESPESA SEGUNDO AS CATEGORIAS ECONÔMICAS

RECEITA	Valor	Valor	DESPESA	Valor	Valor
<b>1-RECEITA CORRENTE</b>		<b>79.252.000,00</b>	<b>3-DESPESA CORRENTE</b>		<b>66.810.600,00</b>
11-Impostos, Taxas e Contribuições de Melhoria	4.935.600,00		31-PESSOAL E ENCARGOS SOCIAIS	44.065.640,00	
12-Contribuições	1.200.000,00		32-JUROS E ENCARGOS DA DÍVIDA	12.200,00	
13-Receita Patrimonial	140.400,00		33-OUTRAS DESPESAS CORRENTES	22.732.760,00	
16-Receita de Serviços	6.000,00				
17-Transferências Correntes	72.450.000,00				
19-Outras Receitas Correntes	520.000,00				
<b>Total</b>		<b>79.252.000,00</b>	<b>Total</b>		<b>66.810.600,00</b>
<b>2-RECEITA DE CAPITAL</b>		<b>5.820.000,00</b>	<b>4-DESPESA DE CAPITAL</b>		<b>11.177.400,00</b>
21-Operações de Crédito	50.000,00		44-INVESTIMENTOS	10.612.700,00	
22-Alienação de Bens	100.000,00		46-AMORTIZAÇÃO DA DÍVIDA	564.700,00	
24-Transferências de Capital	5.670.000,00				
<b>Total</b>		<b>5.820.000,00</b>	<b>Total</b>		<b>11.177.400,00</b>
<b>7-8-RECEITA INTRA-ORÇAMENTÁRIA</b>		<b>0,00</b>	<b>8-DESPESA INTRA-ORÇAMENTÁRIA</b>		<b>0,00</b>
<b>Total</b>		<b>0,00</b>	<b>Total</b>		<b>0,00</b>
<b>9-REDUTORA</b>		<b>-6.355.000,00</b>	<b>9-RESERVA DE CONTINGÊNCIA</b>		<b>729.000,00</b>
97-Dedução das Transferências Correntes	-6.355.000,00		99-RESERVA DE CONTINGÊNCIA	RS 729.000,00	
<b>Total</b>		<b>-6.355.000,00</b>	<b>Total</b>		<b>729.000,00</b>
<b>Total da RECEITA</b>		<b>78.717.000,00</b>	<b>Total da DESPESA</b>		<b>78.717.000,00</b>

# Prefeitura Municipal de Uauá



## PREFEITURA MUNICIPAL DE UAUÁ

PC BELARMINO JOSE RODRIGUES - CENTRO

CNPJ: 13.698.758/0001-97 - CEP: 48.950-000 - UAUÁ - BA

**EXERCÍCIO DE 2022**  
**(Anexo 02, Lei nº 4.320/64)**

### Anexo III - RECEITA SEGUNDO SUA NATUREZA E FONTE DE RECURSOS

Desdobramento	Fontes	Categoria Econômica	Conta	Fonte de Recurso
		79.252.000,00	1.0.0.0.00.0.0.00.00.	Receitas Correntes
	4.935.600,00		1.1.0.0.00.0.0.00.00.	Impostos, Taxas e Contribuições de Melhoria
4.435.000,00			1.1.1.0.00.0.0.00.00.	Impostos
438.000,00			1.1.1.2.00.0.0.00.00.	Impostos sobre o Patrimônio
276.000,00			1.1.1.2.50.0.0.00.00.	Imposto sobre a Propriedade Predial e Territorial Urbana
200.000,00			1.1.1.2.50.0.1.00.00.	Imposto sobre a Propriedade Predial e Territorial Urbana - Principal
200.000,00			1.1.1.2.50.0.1.00.00. 00	Imposto sobre a Propriedade Predial e Territorial Urbana - Principal
7.000,00			1.1.1.2.50.0.2.00.00.	Imposto sobre a Propriedade Predial e Territorial Urbana - Multas e Juros de Mora
7.000,00			1.1.1.2.50.0.2.00.00. 00	Imposto sobre a Propriedade Predial e Territorial Urbana - Multas e Juros de Mora
54.000,00			1.1.1.2.50.0.3.00.00.	Imposto sobre a Propriedade Predial e Territorial Urbana - Dívida Ativa
54.000,00			1.1.1.2.50.0.3.00.00. 00	Imposto sobre a Propriedade Predial e Territorial Urbana - Dívida Ativa
15.000,00			1.1.1.2.50.0.4.00.00.	Imposto sobre a Propriedade Predial e Territorial Urbana - Multas e Juros de Mora da Dívida Ativa
15.000,00			1.1.1.2.50.0.4.00.00. 00	Imposto sobre a Propriedade Predial e Territorial Urbana - Multas e Juros de Mora da Dívida Ativa
162.000,00			1.1.1.2.53.0.0.00.00.	Impostos sobre Transmissão "Inter Vivos" de Bens Imóveis e de Direitos Reais sobre Imóveis
162.000,00			1.1.1.2.53.0.1.00.00.	Impostos sobre Transmissão "Inter Vivos" de Bens Imóveis e de Direitos Reais sobre Imóveis - Principal
162.000,00			1.1.1.2.53.0.1.00.00. 00	Impostos sobre Transmissão "Inter Vivos" de Bens Imóveis e de Direitos Reais sobre Imóveis - Principal
2.360.000,00			1.1.1.3.00.0.0.00.00.	Impostos sobre a Renda e Proventos de Qualquer Natureza
200.000,00			1.1.1.3.02.0.0.00.00.	Imposto sobre a Renda de Pessoa Jurídica - IRPJ - Líquida de Incentivos
200.000,00			1.1.1.3.02.0.1.00.00.	Imposto sobre a Renda de Pessoa Jurídica - IRPJ - Líquida de Incentivos - Principal
200.000,00			1.1.1.3.02.0.1.00.00. 00	Imposto sobre a Renda de Pessoa Jurídica - IRPJ - Líquida de Incentivos - Principal
2.160.000,00			1.1.1.3.03.0.0.00.00.	Imposto sobre a Renda - Retido na Fonte
360.000,00			1.1.1.3.03.1.0.00.00.	Imposto sobre a Renda - Retido na Fonte - Trabalho
360.000,00			1.1.1.3.03.1.1.00.00.	Imposto sobre a Renda - Retido na Fonte - Trabalho - Principal
360.000,00			1.1.1.3.03.1.1.00.00. 00	Imposto sobre a Renda - Retido na Fonte - Trabalho - Principal
1.800.000,00			1.1.1.3.03.4.0.00.00.	Imposto sobre a Renda - Retido na Fonte - Outros Rendimentos
1.800.000,00			1.1.1.3.03.4.1.00.00.	Imposto sobre a Renda - Retido na Fonte - Outros Rendimentos - Principal
1.800.000,00			1.1.1.3.03.4.1.00.00. 00	Imposto sobre a Renda - Retido na Fonte - Outros Rendimentos - Principal
1.637.000,00			1.1.1.4.00.0.0.00.00.	Impostos sobre a Produção e Circulação de Mercadorias e Serviços
1.637.000,00			1.1.1.4.51.0.0.00.00.	Impostos sobre Serviços
1.637.000,00			1.1.1.4.51.1.0.00.00.	Imposto sobre Serviços de Qualquer Natureza - ISSQN
1.500.000,00			1.1.1.4.51.1.1.00.00.	Imposto sobre Serviços de Qualquer Natureza - ISSQN - Principal
1.300.000,00			1.1.1.4.51.1.1.01.00.	Imposto sobre Serviços de Qualquer Natureza - ISS
1.300.000,00			1.1.1.4.51.1.1.01.00. 00	Imposto sobre Serviços de Qualquer Natureza - ISS
200.000,00			1.1.1.4.51.1.1.02.00.	Imposto sobre Serviços de Qualquer Natureza - SIMPLES NACIONAL/SNA
200.000,00			1.1.1.4.51.1.1.02.00. 00	Imposto sobre Serviços de Qualquer Natureza - SIMPLES NACIONAL/SNA
1.000,00			1.1.1.4.51.1.2.00.00.	Imposto sobre Serviços de Qualquer Natureza - ISSQN - Multas e Juros de Mora
1.000,00			1.1.1.4.51.1.2.01.00.	Imposto sobre Serviços de Qualquer Natureza - Multas e Juros de Mora - ISS
1.000,00			1.1.1.4.51.1.2.01.00. 00	Imposto sobre Serviços de Qualquer Natureza - Multas e Juros de Mora - ISS
114.000,00			1.1.1.4.51.1.3.00.00.	Imposto sobre Serviços de Qualquer Natureza - ISSQN - Dívida Ativa
114.000,00			1.1.1.4.51.1.3.01.00.	Imposto sobre Serviços de Qualquer Natureza - Dívida Ativa - ISS
114.000,00			1.1.1.4.51.1.3.01.00. 00	Imposto sobre Serviços de Qualquer Natureza - Dívida Ativa - ISS
22.000,00			1.1.1.4.51.1.4.00.00.	Imposto sobre Serviços de Qualquer Natureza - ISSQN - Multas e Juros de Mora da Dívida Ativa

# Prefeitura Municipal de Uauá



## PREFEITURA MUNICIPAL DE UAUÁ

PC BELARMINO JOSE RODRIGUES - CENTRO

CNPJ: 13.698.758/0001-97 - CEP: 48.950-000 - UAUÁ - BA

**EXERCÍCIO DE 2022**  
**(Anexo 02, Lei nº 4.320/64)**

### Anexo III - RECEITA SEGUNDO SUA NATUREZA E FONTE DE RECURSOS

Desdobramento	Fontes	Categoria Econômica	Conta	Fonte de Recurso
22.000,00			1.1.1.4.51.1.4.01.00.	Imposto sobre Serviços de Qualquer Natureza - Dívida Ativa - Multas e Juros de Mora da Dívida Ativa - ISS
22.000,00			1.1.1.4.51.1.4.01.00. 00	Imposto sobre Serviços de Qualquer Natureza - Dívida Ativa - Multas e Juros de Mora da Dívida Ativa - ISS
500.600,00			1.1.2.0.00.0.0.00.00.	Taxas
497.600,00			1.1.2.1.00.0.0.00.00.	Taxas pelo Exercício do Poder de Polícia
377.600,00			1.1.2.1.01.0.0.00.00.	Taxas de Inspeção, Controle e Fiscalização
244.000,00			1.1.2.1.01.0.1.00.00.	Taxas de Inspeção, Controle e Fiscalização - Principal
50.000,00			1.1.2.1.01.0.1.01.00.	Taxa de Licença para Funcionamento de Estabelecimentos Comerciais, Indústrias e Prestadoras de Serviços - Principal
50.000,00			1.1.2.1.01.0.1.01.00. 00	Taxa de Licença para Funcionamento de Estabelecimentos Comerciais, Indústrias e Prestadoras de Serviços - Principal
50.000,00			1.1.2.1.01.0.1.17.00.	Taxa de Fiscalização de Funcionamento - TFF - Principal
50.000,00			1.1.2.1.01.0.1.17.00. 00	Taxa de Fiscalização de Funcionamento - TFF - Principal
144.000,00			1.1.2.1.01.0.1.99.00.	Outras Taxas de Inspeção, Controle e Fiscalização - Principal
144.000,00			1.1.2.1.01.0.1.99.00. 00	Outras Taxas de Inspeção, Controle e Fiscalização - Principal
20.000,00			1.1.2.1.01.0.2.00.00.	Taxas de Inspeção, Controle e Fiscalização - Multas e Juros de Mora
20.000,00			1.1.2.1.01.0.2.99.00.00	Outras Taxas de Inspeção, Controle e Fiscalização - Multas e Juros de Mora
20.000,00			1.1.2.1.01.0.2.99.00.00 00	Outras Taxas de Inspeção, Controle e Fiscalização - Multas e Juros de Mora
84.000,00			1.1.2.1.01.0.3.00.00.	Taxas de Inspeção, Controle e Fiscalização - Dívida Ativa
30.000,00			1.1.2.1.01.0.3.17.00.	Taxa de Fiscalização de Funcionamento - TFF - Outras - Dívida Ativa
30.000,00			1.1.2.1.01.0.3.17.00. 00	Taxa de Fiscalização de Funcionamento - TFF - Outras - Dívida Ativa
54.000,00			1.1.2.1.01.0.3.99.00.	Outras Taxas de Inspeção, Controle e Fiscalização - Dívida Ativa
54.000,00			1.1.2.1.01.0.3.99.00. 00	Outras Taxas de Inspeção, Controle e Fiscalização - Dívida Ativa
29.600,00			1.1.2.1.01.0.4.00.00.	Taxas de Inspeção, Controle e Fiscalização - Multas e Juros de Mora da Dívida Ativa
20.000,00			1.1.2.1.01.0.4.17.00.	Taxa de Fiscalização de Funcionamento - TFF - Outras - Multas e Juros de Mora da Dívida Ativa
20.000,00			1.1.2.1.01.0.4.17.00. 00	Taxa de Fiscalização de Funcionamento - TFF - Outras - Multas e Juros de Mora da Dívida Ativa
9.600,00			1.1.2.1.01.0.4.99.00.	Outras Taxas de Inspeção, Controle e Fiscalização - Multas e Juros de Mora da Dívida Ativa
9.600,00			1.1.2.1.01.0.4.99.00. 00	Outras Taxas de Inspeção, Controle e Fiscalização - Multas e Juros de Mora da Dívida Ativa
60.000,00			1.1.2.1.04.0.0.00.00.	Taxa de Controle e Fiscalização Ambiental
50.000,00			1.1.2.1.04.0.1.00.00.	Taxa de Controle e Fiscalização Ambiental - Principal
50.000,00			1.1.2.1.04.0.1.00.00. 00	Taxa de Controle e Fiscalização Ambiental - Principal
5.000,00			1.1.2.1.04.0.2.00.00.	Taxa de Controle e Fiscalização Ambiental - Multas e Juros de Mora
5.000,00			1.1.2.1.04.0.2.00.00. 00	Taxa de Controle e Fiscalização Ambiental - Multas e Juros de Mora
5.000,00			1.1.2.1.04.0.3.00.00.	Taxa de Controle e Fiscalização Ambiental - Dívida Ativa
5.000,00			1.1.2.1.04.0.3.00.00. 00	Taxa de Controle e Fiscalização Ambiental - Dívida Ativa
60.000,00			1.1.2.1.50.0.0.00.00.	Taxa de Fiscalização de Vigilância Sanitária
50.000,00			1.1.2.1.50.0.1.00.00.	Taxa de Fiscalização de Vigilância Sanitária - Principal
50.000,00			1.1.2.1.50.0.1.00.00. 00	Taxa de Fiscalização de Vigilância Sanitária - Principal
5.000,00			1.1.2.1.50.0.3.00.00.	Taxa de Fiscalização de Vigilância Sanitária - Dívida Ativa
5.000,00			1.1.2.1.50.0.3.00.00. 00	Taxa de Fiscalização de Vigilância Sanitária - Dívida Ativa
5.000,00			1.1.2.1.50.0.4.00.00.	Taxa de Fiscalização de Vigilância Sanitária - Multas e Juros de Mora da Dívida Ativa
5.000,00			1.1.2.1.50.0.4.00.00. 00	Taxa de Fiscalização de Vigilância Sanitária - Multas e Juros de Mora da Dívida Ativa
3.000,00			1.1.2.2.00.0.0.00.00.	Taxas pela Prestação de Serviços
3.000,00			1.1.2.2.01.0.0.00.00.	Taxas pela Prestação de Serviços em Geral
3.000,00			1.1.2.2.01.0.1.00.00.	Taxas pela Prestação de Serviços em Geral - Principal
3.000,00			1.1.2.2.01.0.1.99.00.	Outras Taxas pela Prestação de Serviços em Geral - Principal
3.000,00			1.1.2.2.01.0.1.99.00. 00	Outras Taxas pela Prestação de Serviços em Geral - Principal

# Prefeitura Municipal de Uauá



## PREFEITURA MUNICIPAL DE UAUÁ

PC BELARMINO JOSE RODRIGUES - CENTRO

CNPJ: 13.698.758/0001-97 - CEP: 48.950-000 - UAUÁ - BA

**EXERCÍCIO DE 2022**  
(Anexo 02, Lei nº 4.320/64)

### Anexo III - RECEITA SEGUNDO SUA NATUREZA E FONTE DE RECURSOS

Desdobramento	Fontes	Categoria Econômica	Conta	Fonte de Recurso
	1.200.000,00		1.2.0.0.00.0.0.00.00.	Contribuições
1.200.000,00			1.2.4.0.00.0.0.00.00.	Contribuição para o Custeio do Serviço de Iluminação Pública
1.200.000,00			1.2.4.1.00.0.0.00.00.	Contribuição para o Custeio do Serviço de Iluminação Pública
1.200.000,00			1.2.4.1.50.0.0.00.00.	Contribuição para o Custeio do Serviço de Iluminação Pública
1.200.000,00			1.2.4.1.50.0.1.00.00.	Contribuição para o Custeio do Serviço de Iluminação Pública - Principal
1.200.000,00			1.2.4.1.50.0.1.00.00. 00	Contribuição para o Custeio do Serviço de Iluminação Pública - Principal
	140.400,00		1.3.0.0.00.0.0.00.00.	Receita Patrimonial
45.000,00			1.3.1.0.00.0.0.00.00.	Exploração do Patrimônio Imobiliário do Estado
45.000,00			1.3.1.1.00.0.0.00.00.	Exploração do Patrimônio Imobiliário do Estado
35.000,00			1.3.1.1.02.0.0.00.00.	Concessão, Permissão, Autorização ou Cessão do Direito de Uso de Bens Imóveis Públicos
20.000,00			1.3.1.1.02.0.1.00.00.	Concessão, Permissão, Autorização ou Cessão do Direito de Uso de Bens Imóveis Públicos - Principal
20.000,00			1.3.1.1.02.0.1.00.00. 00	Concessão, Permissão, Autorização ou Cessão do Direito de Uso de Bens Imóveis Públicos - Principal
10.000,00			1.3.1.1.02.0.3.00.00.	Concessão, Permissão, Autorização ou Cessão do Direito de Uso de Bens Imóveis Públicos - Dívida Ativa
10.000,00			1.3.1.1.02.0.3.00.00. 00	Concessão, Permissão, Autorização ou Cessão do Direito de Uso de Bens Imóveis Públicos - Dívida Ativa
5.000,00			1.3.1.1.02.0.4.00.00.	Concessão, Permissão, Autorização ou Cessão do Direito de Uso de Bens Imóveis Públicos - Multas e Juros de Mora da Dívida Ativa
5.000,00			1.3.1.1.02.0.4.00.00. 00	Concessão, Permissão, Autorização ou Cessão do Direito de Uso de Bens Imóveis Públicos - Multas e Juros de Mora da Dívida Ativa
10.000,00			1.3.1.1.99.0.0.00.00.	Outras Receitas Imobiliárias
6.000,00			1.3.1.1.99.0.1.00.00.	Outras Receitas Imobiliárias - Principal
6.000,00			1.3.1.1.99.0.1.00.00. 00	Outras Receitas Imobiliárias - Principal
3.000,00			1.3.1.1.99.0.3.00.00.	Outras Receitas Imobiliárias - Dívida Ativa
3.000,00			1.3.1.1.99.0.3.00.00. 00	Outras Receitas Imobiliárias - Dívida Ativa
1.000,00			1.3.1.1.99.0.4.00.00.	Outras Receitas Imobiliárias - Multas e Juros de Mora da Dívida Ativa
1.000,00			1.3.1.1.99.0.4.00.00. 00	Outras Receitas Imobiliárias - Multas e Juros de Mora da Dívida Ativa
95.400,00			1.3.2.0.00.0.0.00.00.	Valores Mobiliários
95.400,00			1.3.2.1.00.0.0.00.00.	Juros e Correções Monetárias
95.400,00			1.3.2.1.01.0.0.00.00.	Remuneração de Depósitos Bancários
95.400,00			1.3.2.1.01.0.1.00.00.	Remuneração de Depósitos Bancários - Principal
36.900,00			1.3.2.1.01.0.1.01.00.	Remuneração de Depósitos de Recursos Vinculados - Principal
5.000,00			1.3.2.1.01.0.1.01.01.	Remuneração de Depósitos de Recursos Vinculados - Royalties - Principal
5.000,00			1.3.2.1.01.0.1.01.01. 42	Remuneração de Depósitos de Recursos Vinculados - Royalties - Principal
10.000,00			1.3.2.1.01.0.1.01.02.	Remuneração de Depósitos Bancários de Recursos Vinculados - FUNDEB - Principal
7.000,00			1.3.2.1.01.0.1.01.02. 18112	Remuneração de Depósitos Bancários de Recursos Vinculados - FUNDEB - Principal
3.000,00			1.3.2.1.01.0.1.01.02. 19113	Remuneração de Depósitos Bancários de Recursos Vinculados - FUNDEB - Principal
5.000,00			1.3.2.1.01.0.1.01.03.	Remuneração de Depósitos Bancários de Recursos Vinculados - Fundo de Saúde - Principal
5.000,00			1.3.2.1.01.0.1.01.03. 14	Remuneração de Depósitos Bancários de Recursos Vinculados - Fundo de Saúde - Principal
1.000,00			1.3.2.1.01.0.1.01.04.	Remuneração de Depósitos Bancários de Recursos Vinculados - Manutenção e Desenvolvimento do Ensino - MDE - Principal
1.000,00			1.3.2.1.01.0.1.01.04. 01	Remuneração de Depósitos Bancários de Recursos Vinculados - Manutenção e Desenvolvimento do Ensino - MDE - Principal
1.000,00			1.3.2.1.01.0.1.01.05.	Remuneração de Depósitos Bancários de Recursos Vinculados - Ações e Serviços Públicos de Saúde - ASPS - Principal
1.000,00			1.3.2.1.01.0.1.01.05. 02	Remuneração de Depósitos Bancários de Recursos Vinculados - Ações e Serviços Públicos de Saúde - ASPS - Principal

# Prefeitura Municipal de Uauá



## PREFEITURA MUNICIPAL DE UAUÁ

PC BELARMINO JOSE RODRIGUES - CENTRO

CNPJ: 13.698.758/0001-97 - CEP: 48.950-000 - UAUÁ - BA

**EXERCÍCIO DE 2022**  
(Anexo 02, Lei nº 4.320/64)

### Anexo III - RECEITA SEGUNDO SUA NATUREZA E FONTE DE RECURSOS

Desdobramento	Fontes	Categoria Econômica	Conta	Fonte de Recurso
1.000,00			1.3.2.1.01.0.1.01.06.	Remuneração de Depósitos Bancários de Recursos Vinculados - Contribuição de Intervenção no Domínio Econômico - CIDE - Principal
1.000,00			1.3.2.1.01.0.1.01.06.	16 Remuneração de Depósitos Bancários de Recursos Vinculados - Contribuição de Intervenção no Domínio Econômico - CIDE - Principal
2.000,00			1.3.2.1.01.0.1.01.08.	Remuneração de Depósitos Bancários de Recursos Vinculados - Fundo Nacional de Desenvolvimento da Educação - FNDE - Principal
2.000,00			1.3.2.1.01.0.1.01.08.	15 Remuneração de Depósitos Bancários de Recursos Vinculados - Fundo Nacional de Desenvolvimento da Educação - FNDE - Principal
1.400,00			1.3.2.1.01.0.1.01.12.	Remuneração de Depósitos Bancários - QSE
1.400,00			1.3.2.1.01.0.1.01.12.	04 Remuneração de Depósitos Bancários - QSE
5.000,00			1.3.2.1.01.0.1.01.14.	Remuneração de Depósitos Bancários - Convenios - educação
5.000,00			1.3.2.1.01.0.1.01.14.	22 Remuneração de Depósitos Bancários - Convenios - educação
1.000,00			1.3.2.1.01.0.1.01.26.	Remuneração de Depósitos Bancários - FIES
1.000,00			1.3.2.1.01.0.1.01.26.	30 Remuneração de Depósitos Bancários - FIES
2.000,00			1.3.2.1.01.0.1.01.32.	Remuneração de Depósitos Bancários - Cessão Onerosa
2.000,00			1.3.2.1.01.0.1.01.32.	44 Remuneração de Depósitos Bancários - Cessão Onerosa
1.500,00			1.3.2.1.01.0.1.01.36.	Remuneração de Depósitos Bancários - AFM ( LC Nº 173/2020 - INCISO I)
1.500,00			1.3.2.1.01.0.1.01.36.	09 Remuneração de Depósitos Bancários - AFM ( LC Nº 173/2020 - INCISO I)
1.000,00			1.3.2.1.01.0.1.01.37.	Remuneração de Depósitos Bancários - Lei Aldir Blanc
1.000,00			1.3.2.1.01.0.1.01.37.	97 Remuneração de Depósitos Bancários - Lei Aldir Blanc
58.500,00			1.3.2.1.01.0.1.02.00.	Remuneração de Depósitos de Recursos Não Vinculados - Principal
5.000,00			1.3.2.1.01.0.1.02.01.	Remuneração de Depósitos de Recursos Não Vinculados - Depósitos de Poupança - Principal
5.000,00			1.3.2.1.01.0.1.02.01.	00 Remuneração de Depósitos de Recursos Não Vinculados - Depósitos de Poupança - Principal
2.000,00			1.3.2.1.01.0.1.02.02.	Remuneração de Depósitos Bancários - Fundo de Investimento - REN
2.000,00			1.3.2.1.01.0.1.02.02.	00 Remuneração de Depósitos Bancários - Fundo de Investimento - REN
1.500,00			1.3.2.1.01.0.1.02.04.	Remuneração de Depósitos de Recursos Não Vinculados - Assistência Social - Principal
1.500,00			1.3.2.1.01.0.1.02.04.	00 Remuneração de Depósitos de Recursos Não Vinculados - Assistência Social - Principal
50.000,00			1.3.2.1.01.0.1.02.99.	Remuneração de Outros Depósitos Bancários de Recursos Não Vinculados - Principal
50.000,00			1.3.2.1.01.0.1.02.99.	00 Remuneração de Outros Depósitos Bancários de Recursos Não Vinculados - Principal
6.000,00			1.6.0.0.00.0.00.00.	Receita de Serviços
6.000,00			1.6.9.0.00.0.00.00.	Outros Serviços
6.000,00			1.6.9.9.00.0.00.00.	Outros Serviços
6.000,00			1.6.9.9.99.0.00.00.	Outros Serviços
6.000,00			1.6.9.9.99.0.1.00.00.	Outros Serviços - Principal
6.000,00			1.6.9.9.99.0.1.99.00.	Outros Serviços Administrativos e Comerciais Gerais - Principal
6.000,00			1.6.9.9.99.0.1.99.00.	00 Outros Serviços Administrativos e Comerciais Gerais - Principal
72.450.000,00			1.7.0.0.00.0.00.00.	Transferências Correntes
46.537.000,00			1.7.1.0.00.0.00.00.	Transferências da União e de suas Entidades
27.050.000,00			1.7.1.1.00.0.00.00.	Transferências Decorrentes de Participação na Receita da União
27.000.000,00			1.7.1.1.51.0.00.00.	Cota-Parte do Fundo de Participação dos Municípios - FPM
24.000.000,00			1.7.1.1.51.1.00.00.	Cota-Parte do Fundo de Participação dos Municípios - Cota Mensal
24.000.000,00			1.7.1.1.51.1.1.00.00.	Cota-Parte do Fundo de Participação dos Municípios - Cota Mensal - Principal
24.000.000,00			1.7.1.1.51.1.1.00.00.	00 Cota-Parte do Fundo de Participação dos Municípios - Cota Mensal - Principal
1.500.000,00			1.7.1.1.51.2.00.00.	Cota-Parte do Fundo de Participação dos Municípios - 1% Cota entregue no mês de dezembro



# Prefeitura Municipal de Uauá



## PREFEITURA MUNICIPAL DE UAUÁ

PC BELARMINO JOSE RODRIGUES - CENTRO

CNPJ: 13.698.758/0001-97 - CEP: 48.950-000 - UAUÁ - BA

**EXERCÍCIO DE 2022**  
**(Anexo 02, Lei nº 4.320/64)**

### Anexo III - RECEITA SEGUNDO SUA NATUREZA E FONTE DE RECURSOS

Desdobramento	Fontes	Categoria Econômica	Conta	Fonte de Recurso
1.500.000,00			1.7.1.1.51.2.1.00.00.	Cota-Parte do Fundo de Participação do Municípios - 1% Cota entregue no mês de dezembro - Principal
1.500.000,00			1.7.1.1.51.2.1.00.00. 00	Cota-Parte do Fundo de Participação do Municípios - 1% Cota entregue no mês de dezembro - Principal
1.500.000,00			1.7.1.1.51.3.0.00.00.	Cota-Parte do Fundo de Participação dos Municípios - 1% Cota entregue no mês de julho
1.500.000,00			1.7.1.1.51.3.1.00.00.	Cota-Parte do Fundo de Participação dos Municípios - 1% Cota entregue no mês de julho - Principal
1.500.000,00			1.7.1.1.51.3.1.00.00. 00	Cota-Parte do Fundo de Participação dos Municípios - 1% Cota entregue no mês de julho - Principal
50.000,00			1.7.1.1.52.0.0.00.00.	Cota-Parte do Imposto Sobre a Propriedade Territorial Rural
50.000,00			1.7.1.1.52.0.1.00.00.	Cota-Parte do Imposto Sobre a Propriedade Territorial Rural - Principal
50.000,00			1.7.1.1.52.0.1.00.00. 00	Cota-Parte do Imposto Sobre a Propriedade Territorial Rural - Principal
410.000,00			1.7.1.2.00.0.0.00.00.	Transferências das Compensações Financeiras pela Exploração de Recursos Naturais
410.000,00			1.7.1.2.52.0.0.00.00.	Cota-parte da Compensação Financeira pela Produção de Petróleo
65.000,00			1.7.1.2.52.1.0.00.00.	Cota-parte da Compensação Financeira pela Produção de Petróleo - Lei nº 7.990/89
65.000,00			1.7.1.2.52.1.1.00.00.	Cota-parte da Compensação Financeira pela Produção de Petróleo - Lei nº 7.990/89 - Principal
15.000,00			1.7.1.2.52.1.1.00.00. 00	Cota-parte da Compensação Financeira pela Produção de Petróleo - Lei nº 7.990/89 - Principal
50.000,00			1.7.1.2.52.1.1.00.00. 42	Cota-parte da Compensação Financeira pela Produção de Petróleo - Lei nº 7.990/89 - Principal
345.000,00			1.7.1.2.52.4.0.00.00.	Cota-Parte do Fundo Especial do Petróleo - FEP
345.000,00			1.7.1.2.52.4.1.00.00.	Cota-Parte do Fundo Especial do Petróleo - FEP - Principal
345.000,00			1.7.1.2.52.4.1.00.00. 42	Cota-Parte do Fundo Especial do Petróleo - FEP - Principal
7.366.000,00			1.7.1.3.00.0.0.00.00.	Transferências de Recursos do Sistema Único de Saúde - SUS
7.366.000,00			1.7.1.3.50.0.0.00.00.	Repasses Fundo a Fundo - Bloco de Manutenção das Ações e Serviços Públicos de Saúde
4.615.000,00			1.7.1.3.50.1.0.00.00.	Transferências de Recursos do Bloco de Manutenção das Ações e Serviços Públicos de Saúde - Atenção Primária
4.615.000,00			1.7.1.3.50.1.1.00.00.	Transferências de Recursos do Bloco de Manutenção das Ações e Serviços Públicos de Saúde - Atenção Primária - Principal
1.391.000,00			1.7.1.3.50.1.1.01.00.	Agente Comunitários de Saúde
1.391.000,00			1.7.1.3.50.1.1.01.00. 14	Agente Comunitários de Saúde
300.000,00			1.7.1.3.50.1.1.02.00.	Incentivo para Ações Estratégicas
300.000,00			1.7.1.3.50.1.1.02.00. 14	Incentivo para Ações Estratégicas
755.000,00			1.7.1.3.50.1.1.03.00.	Incentivo Financeiro Da APS - Capitação Ponderada
755.000,00			1.7.1.3.50.1.1.03.00. 14	Incentivo Financeiro Da APS - Capitação Ponderada
426.000,00			1.7.1.3.50.1.1.04.00.	Incentivo Financeiro Da APS - Desempenho
426.000,00			1.7.1.3.50.1.1.04.00. 14	Incentivo Financeiro Da APS - Desempenho
153.000,00			1.7.1.3.50.1.1.06.00.	Incentivo Financeiro Da APS - Per Capita De Transição
153.000,00			1.7.1.3.50.1.1.06.00. 14	Incentivo Financeiro Da APS - Per Capita De Transição
1.290.000,00			1.7.1.3.50.1.1.09.00.	Incremento Temporário ao Custeio dos Serviços de Atenção Básica em Saúde
1.290.000,00			1.7.1.3.50.1.1.09.00. 14	Incremento Temporário ao Custeio dos Serviços de Atenção Básica em Saúde
300.000,00			1.7.1.3.50.1.1.98.00.	Coronavírus (COVID-19) - SAPS - Enfrentamento da Emergência de Saúde - Nacional
300.000,00			1.7.1.3.50.1.1.98.00. 14	Coronavírus (COVID-19) - SAPS - Enfrentamento da Emergência de Saúde - Nacional
1.840.000,00			1.7.1.3.50.2.0.00.00.	Transferências de Recursos do Bloco de Manutenção das Ações e Serviços Públicos de Saúde - Atenção Especializada
1.840.000,00			1.7.1.3.50.2.1.00.00.	Transferências de Recursos do Bloco de Manutenção das Ações e Serviços Públicos de Saúde - Atenção Especializada - Principal
1.565.000,00			1.7.1.3.50.2.1.01.00.	Atenção à Saúde da População para Procedimentos no MAC
1.565.000,00			1.7.1.3.50.2.1.01.00. 14	Atenção à Saúde da População para Procedimentos no MAC
275.000,00			1.7.1.3.50.2.1.03.00.	Serviços de Atendimento Móvel as Urgências - SAMU
275.000,00			1.7.1.3.50.2.1.03.00. 14	Serviços de Atendimento Móvel as Urgências - SAMU
222.000,00			1.7.1.3.50.3.0.00.00.	Transferências de Recursos do Bloco de Manutenção das Ações e Serviços Públicos de Saúde - Vigilância em Saúde

Página: 5 de 12

# Prefeitura Municipal de Uauá



## PREFEITURA MUNICIPAL DE UAUÁ

PC BELARMINO JOSE RODRIGUES - CENTRO

CNPJ: 13.698.758/0001-97 - CEP: 48.950-000 - UAUÁ - BA

**EXERCÍCIO DE 2022**  
**(Anexo 02, Lei nº 4.320/64)**

### Anexo III - RECEITA SEGUNDO SUA NATUREZA E FONTE DE RECURSOS

Desdobramento	Fontes	Categoria Econômica	Conta	Fonte de Recurso
222.000,00			1.7.1.3.50.3.1.00.00.	Transferências de Recursos do Bloco de Manutenção das Ações e Serviços Públicos de Saúde - Vigilância em Saúde - Principal
88.000,00			1.7.1.3.50.3.1.01.00.	Incentivo Financeiro aos Estados, Distrito Federal e Municípios para Vigilância em Saúde - Despesas Diversas
88.000,00			1.7.1.3.50.3.1.01.00.	14 Incentivo Financeiro aos Estados, Distrito Federal e Municípios para Vigilância em Saúde - Despesas Diversas
80.000,00			1.7.1.3.50.3.1.02.00.	Assistência Financeira Complementar aos Estados, Distrito Federal e Municípios para Agentes de Combate às Endemias
80.000,00			1.7.1.3.50.3.1.02.00.	14 Assistência Financeira Complementar aos Estados, Distrito Federal e Municípios para Agentes de Combate às Endemias
54.000,00			1.7.1.3.50.3.1.03.00.	Incentivo Financeiro aos Estados, Distrito Federal e Municípios para Execução de Ações de Vigilância Sanitária
54.000,00			1.7.1.3.50.3.1.03.00.	14 Incentivo Financeiro aos Estados, Distrito Federal e Municípios para Execução de Ações de Vigilância Sanitária
29.000,00			1.7.1.3.50.4.0.00.00.	Transferências de Recursos do Bloco de Manutenção das Ações e Serviços Públicos de Saúde - Assistência Farmacêutica
29.000,00			1.7.1.3.50.4.1.00.00.	Transferências de Recursos do Bloco de Manutenção das Ações e Serviços Públicos de Saúde - Assistência Farmacêutica - Principal
29.000,00			1.7.1.3.50.4.1.02.00.	Organização dos Serviços de Assistência Farmacêutica no SUS
29.000,00			1.7.1.3.50.4.1.02.00.	14 Organização dos Serviços de Assistência Farmacêutica no SUS
660.000,00			1.7.1.3.50.5.0.00.00.	Transferências de Recursos do Bloco de Manutenção das Ações e Serviços Públicos de Saúde - Gestão do SUS
660.000,00			1.7.1.3.50.5.1.00.00.	Transferências de Recursos do Bloco de Manutenção das Ações e Serviços Públicos de Saúde - Gestão do SUS - Principal
160.000,00			1.7.1.3.50.5.1.01.00.	Implementação da Segurança Alimentar e Nutricional na Saúde
160.000,00			1.7.1.3.50.5.1.01.00.	14 Implementação da Segurança Alimentar e Nutricional na Saúde
500.000,00			1.7.1.3.50.5.1.99.00.	Outras Receitas da Gestão do SUS
500.000,00			1.7.1.3.50.5.1.99.00.	14 Outras Receitas da Gestão do SUS
2.318.000,00			1.7.1.4.00.0.0.00.00.	Transferências de Recursos do Fundo Nacional do Desenvolvimento da Educação - FNDE
810.000,00			1.7.1.4.50.0.0.00.00.	Transferências do Salário-Educação
810.000,00			1.7.1.4.50.0.1.00.00.	Transferências do Salário-Educação - Principal
810.000,00			1.7.1.4.50.0.1.00.00.	04 Transferências do Salário-Educação - Principal
20.000,00			1.7.1.4.51.0.0.00.00.	Transferências Diretas do FNDE referentes ao Programa Dinheiro Direto na Escola - PDDE
20.000,00			1.7.1.4.51.0.1.00.00.	Transferências Diretas do FNDE referentes ao Programa Dinheiro Direto na Escola - PDDE - Principal
20.000,00			1.7.1.4.51.0.1.00.00.	15 Transferências Diretas do FNDE referentes ao Programa Dinheiro Direto na Escola - PDDE - Principal
838.000,00			1.7.1.4.52.0.0.00.00.	Transferências referentes ao Programa Nacional de Alimentação Escolar - PNAE
838.000,00			1.7.1.4.52.0.1.00.00.	Transferências referentes ao Programa Nacional de Alimentação Escolar - PNAE - Principal
83.000,00			1.7.1.4.52.0.1.01.00.	Transferências PNAE - Pré Escola
83.000,00			1.7.1.4.52.0.1.01.00.	15 Transferências PNAE - Pré Escola
90.000,00			1.7.1.4.52.0.1.02.00.	Transferências PNAE - Creche
90.000,00			1.7.1.4.52.0.1.02.00.	15 Transferências PNAE - Creche
597.000,00			1.7.1.4.52.0.1.03.00.	Transferências PNAE - Ensino Fundamental
597.000,00			1.7.1.4.52.0.1.03.00.	15 Transferências PNAE - Ensino Fundamental
18.000,00			1.7.1.4.52.0.1.05.00.	Transferências PNAE - Mais Educação
18.000,00			1.7.1.4.52.0.1.05.00.	15 Transferências PNAE - Mais Educação
6.000,00			1.7.1.4.52.0.1.06.00.	Transferências PNAE - Quilombola
6.000,00			1.7.1.4.52.0.1.06.00.	15 Transferências PNAE - Quilombola
44.000,00			1.7.1.4.52.0.1.09.00.	Transferências PNAE - Médio
44.000,00			1.7.1.4.52.0.1.09.00.	15 Transferências PNAE - Médio
650.000,00			1.7.1.4.53.0.0.00.00.	Transferências referentes ao Programa Nacional de Apoio ao Transporte do Escolar - PNATE
650.000,00			1.7.1.4.53.0.1.00.00.	Transferências referentes ao Programa Nacional de Apoio ao Transporte do Escolar - PNATE - Principal
650.000,00			1.7.1.4.53.0.1.01.00.	Transferências referentes ao Programa Nacional de Apoio ao Transporte do Escolar - PNATE - Principal

# Prefeitura Municipal de Uauá



## PREFEITURA MUNICIPAL DE UAUÁ

PC BELARMINO JOSE RODRIGUES - CENTRO

CNPJ: 13.698.758/0001-97 - CEP: 48.950-000 - UAUÁ - BA

**EXERCÍCIO DE 2022**  
(Anexo 02, Lei nº 4.320/64)

### Anexo III - RECEITA SEGUNDO SUA NATUREZA E FONTE DE RECURSOS

Desdobramento	Fontes	Categoria Econômica	Conta	Fonte de Recurso	
650.000,00			1.7.1.4.53.0.1.01.00.	15	Transferências referentes ao Programa Nacional de Apoio ao Transporte do Escolar - PNATE - Principal
6.070.000,00			1.7.1.5.00.0.0.00.00.		Transferências de Recursos de Complementação da União ao Fundo de Manutenção e Desenvolvimento da Educação Básica e de Valorização dos Profissionais d
950.000,00			1.7.1.5.50.0.0.00.00.		Transferências de Recursos de Complementação da União ao Fundeb - VAAT
950.000,00			1.7.1.5.50.0.1.00.00.		Transferências de Recursos de Complementação da União ao Fundeb - VAAT
665.000,00			1.7.1.5.50.0.1.00.00.	18118	Transferências de Recursos de Complementação da União ao Fundeb - VAAT
285.000,00			1.7.1.5.50.0.1.00.00.	19119	Transferências de Recursos de Complementação da União ao Fundeb - VAAT
5.120.000,00			1.7.1.5.51.0.0.00.00.		Transferências de Recursos de Complementação da União ao Fundeb - VAAF
5.120.000,00			1.7.1.5.51.0.1.00.00.		Transferências de Recursos de Complementação da União ao Fundeb - VAAF - Principal
3.584.000,00			1.7.1.5.51.0.1.00.00.	18114	Transferências de Recursos de Complementação da União ao Fundeb - VAAF - Principal
1.536.000,00			1.7.1.5.51.0.1.00.00.	19115	Transferências de Recursos de Complementação da União ao Fundeb - VAAF - Principal
1.078.000,00			1.7.1.6.00.0.0.00.00.		Transferências de Recursos do Fundo Nacional de Assistência Social - FNAS
1.078.000,00			1.7.1.6.50.0.0.00.00.		Transferências de Recursos do Fundo Nacional de Assistência Social - FNAS
1.078.000,00			1.7.1.6.50.0.1.00.00.		Transferências de Recursos do Fundo Nacional de Assistência Social - FNAS - Principal
580.000,00			1.7.1.6.50.0.1.01.00.		Bloco da Proteção Social Básica
200.000,00			1.7.1.6.50.0.1.01.01.		Piso Básico Fixo - CRAS
200.000,00			1.7.1.6.50.0.1.01.01.	29	Piso Básico Fixo - CRAS
280.000,00			1.7.1.6.50.0.1.01.02.		Piso Básico Variável - SCFV
280.000,00			1.7.1.6.50.0.1.01.02.	29	Piso Básico Variável - SCFV
100.000,00			1.7.1.6.50.0.1.01.03.		Piso Básico Variável III - Equipe Volante
100.000,00			1.7.1.6.50.0.1.01.03.	29	Piso Básico Variável III - Equipe Volante
81.000,00			1.7.1.6.50.0.1.02.00.		Bloco da Proteção Social Especial de Média Complexidade
70.000,00			1.7.1.6.50.0.1.02.01.		Piso Fixo de Média Complexidade - PAEFI
70.000,00			1.7.1.6.50.0.1.02.01.	29	Piso Fixo de Média Complexidade - PAEFI
11.000,00			1.7.1.6.50.0.1.02.02.		Piso de Transição de Média Complexidade
11.000,00			1.7.1.6.50.0.1.02.02.	29	Piso de Transição de Média Complexidade
200.000,00			1.7.1.6.50.0.1.04.00.		Bloco de Gestão dos Programa Bolsa Família e do Cadastro Único
200.000,00			1.7.1.6.50.0.1.04.01.		Índice de Gestao Descentralizada - IGDBF
200.000,00			1.7.1.6.50.0.1.04.01.	29	Índice de Gestao Descentralizada - IGDBF
30.000,00			1.7.1.6.50.0.1.05.00.		Bloco Da Gestão do SUAS
30.000,00			1.7.1.6.50.0.1.05.01.		Índice de Gestao Descentralizada do SUAS
30.000,00			1.7.1.6.50.0.1.05.01.	29	Índice de Gestao Descentralizada do SUAS
187.000,00			1.7.1.6.50.0.1.06.00.		Bloco dos Programas
1.000,00			1.7.1.6.50.0.1.06.01.		BPC na Escola
1.000,00			1.7.1.6.50.0.1.06.01.	29	BPC na Escola
186.000,00			1.7.1.6.50.0.1.06.04.		Programa Primeira Infancia no SUAS - Criança Feliz
186.000,00			1.7.1.6.50.0.1.06.04.	29	Programa Primeira Infancia no SUAS - Criança Feliz
595.000,00			1.7.1.7.00.0.0.00.00.		Transferências de Convênios da União e de Suas Entidades
595.000,00			1.7.1.7.50.0.0.00.00.		Transferências de Convênios da União para o Sistema Único de Saúde - SUS
595.000,00			1.7.1.7.50.0.1.00.00.		Transferências de Convênios da União para o Sistema Único de Saúde - SUS - Principal
595.000,00			1.7.1.7.50.0.1.01.00.00		Transferências de Convênios da União para o Sistema Único de Saúde - SUS - Principal
595.000,00			1.7.1.7.50.0.1.01.00.00	23	Transferências de Convênios da União para o Sistema Único de Saúde - SUS - Principal
1.650.000,00			1.7.1.9.00.0.0.00.00.		Outras Transferências de Recursos da União e de suas Entidades
20.000,00			1.7.1.9.51.0.0.00.00.		Transferências Financeiras do ICMS - Desoneração - L.C. Nº 87/96
20.000,00			1.7.1.9.51.0.1.00.00.		Transferências Financeiras do ICMS - Desoneração - L.C. Nº 87/96 - Principal
20.000,00			1.7.1.9.51.0.1.00.00.	00	Transferências Financeiras do ICMS - Desoneração - L.C. Nº 87/96 - Principal

# Prefeitura Municipal de Uauá



## PREFEITURA MUNICIPAL DE UAUÁ

PC BELARMINO JOSE RODRIGUES - CENTRO

CNPJ: 13.698.758/0001-97 - CEP: 48.950-000 - UAUÁ - BA

**EXERCÍCIO DE 2022**  
**(Anexo 02, Lei nº 4.320/64)**

### Anexo III - RECEITA SEGUNDO SUA NATUREZA E FONTE DE RECURSOS

Desdobramento	Fontes	Categoria Econômica	Conta	Fonte de Recurso
530.000,00			1.7.1.9.56.0.0.00.00.	Transferências Decorrentes de Decisão Judicial (precatórios) Relativas ao Fundo de Manutenção e Desenvolvimento do Ensino Fundamental e de Valorização
530.000,00			1.7.1.9.56.0.1.00.00.	Transferências Decorrentes de Decisão Judicial (precatórios) Relativas ao Fundo de Manutenção e Desenvolvimento do Ensino Fundamental e de Valorização
530.000,00			1.7.1.9.56.0.1.00.00.	95 Transferências Decorrentes de Decisão Judicial (precatórios) Relativas ao Fundo de Manutenção e Desenvolvimento do Ensino Fundamental e de Valorização
1.100.000,00			1.7.1.9.99.0.0.00.00.	Outras Transferências de Recursos da União e de suas Entidades
1.100.000,00			1.7.1.9.99.0.1.00.00.	Outras Transferências de Recursos da União e de suas Entidades - Principal
100.000,00			1.7.1.9.99.0.1.01.00.	Outras Transferências de Recursos da União e de suas Entidades - Principal - Transferência Especial da União (Art. 166-A da CRFB; EC 105/19)
100.000,00			1.7.1.9.99.0.1.01.00.	55 Outras Transferências de Recursos da União e de suas Entidades - Principal - Transferência Especial da União (Art. 166-A da CRFB; EC 105/19)
1.000.000,00			1.7.1.9.99.0.1.02.00.	Outras Transferências de Recursos da União e de suas Entidades - Principal - Outras Transferência da União
1.000.000,00			1.7.1.9.99.0.1.02.00.	00 Outras Transferências de Recursos da União e de suas Entidades - Principal - Outras Transferência da União
9.724.000,00			1.7.2.0.00.0.0.00.00.	Transferências dos Estados e do Distrito Federal e de suas Entidades
7.777.000,00			1.7.2.1.00.0.0.00.00.	Participação na Receita dos Estados e Distrito Federal
7.000.000,00			1.7.2.1.50.0.0.00.00.	Cota-Parte do ICMS
7.000.000,00			1.7.2.1.50.0.1.00.00.	Cota-Parte do ICMS - Principal
7.000.000,00			1.7.2.1.50.0.1.00.00.	00 Cota-Parte do ICMS - Principal
700.000,00			1.7.2.1.51.0.0.00.00.	Cota-Parte do IPVA
700.000,00			1.7.2.1.51.0.1.00.00.	Cota-Parte do IPVA - Principal
700.000,00			1.7.2.1.51.0.1.00.00.	00 Cota-Parte do IPVA - Principal
52.000,00			1.7.2.1.52.0.0.00.00.	Cota-Parte do IPI - Municípios
52.000,00			1.7.2.1.52.0.1.00.00.	Cota-Parte do IPI - Municípios - Principal
52.000,00			1.7.2.1.52.0.1.00.00.	00 Cota-Parte do IPI - Municípios - Principal
25.000,00			1.7.2.1.53.0.0.00.00.	Cota-Parte da Contribuição de Intervenção no Domínio Econômico
25.000,00			1.7.2.1.53.0.1.00.00.	Cota-Parte da Contribuição de Intervenção no Domínio Econômico - Principal
25.000,00			1.7.2.1.53.0.1.00.00.	16 Cota-Parte da Contribuição de Intervenção no Domínio Econômico - Principal
269.000,00			1.7.2.3.00.0.0.00.00.	Transferências de Recursos do Sistema Único de Saúde - SUS
269.000,00			1.7.2.3.50.0.0.00.00.	Transferências de Recursos do Sistema Único de Saúde - SUS
269.000,00			1.7.2.3.50.0.1.00.00.	- Principal
216.000,00			1.7.2.3.50.0.1.01.00.	Programa Saúde da Família - PSF - Estado
216.000,00			1.7.2.3.50.0.1.01.00.	14 Programa Saúde da Família - PSF - Estado
53.000,00			1.7.2.3.50.0.1.03.00.	Serviços de Atendimento Movel as Urgencias - SAMU - Estado
53.000,00			1.7.2.3.50.0.1.03.00.	14 Serviços de Atendimento Movel as Urgencias - SAMU - Estado
430.000,00			1.7.2.4.00.0.0.00.00.	Transferências de Convênios dos Estados e DF e de Suas Entidades
200.000,00			1.7.2.4.01.0.0.00.00.	Transferências de Convênios dos Estados e DF e de Suas Entidades
200.000,00			1.7.2.4.01.0.1.00.00.	Transferências de Convênios dos Estados e DF e de Suas Entidades - Principal
200.000,00			1.7.2.4.01.0.1.01.00.00	Transferências de Convênios dos Estados e DF e de Suas Entidades - Principal
200.000,00			1.7.2.4.01.0.1.01.00.00	24 Transferências de Convênios dos Estados e DF e de Suas Entidades - Principal
230.000,00			1.7.2.4.51.0.0.00.00.	Transferências de Convênios dos Estados Destinadas a Programas de Educação
230.000,00			1.7.2.4.51.0.1.00.00.	Transferências de Convênios dos Estados Destinadas a Programas de Educação - Principal
230.000,00			1.7.2.4.51.0.1.00.00.	22 Transferências de Convênios dos Estados Destinadas a Programas de Educação - Principal
1.248.000,00			1.7.2.9.00.0.0.00.00.	Outras Transferências dos Estados e Distrito Federal
110.000,00			1.7.2.9.51.0.0.00.00.	Transferências de Estados destinadas à Assistência Social
110.000,00			1.7.2.9.51.0.1.00.00.	Transferências de Estados destinadas à Assistência Social - Principal
50.000,00			1.7.2.9.51.0.1.01.00.	Bloco da Proteção Social Básica

# Prefeitura Municipal de Uauá



## PREFEITURA MUNICIPAL DE UAUÁ

PC BELARMINO JOSE RODRIGUES - CENTRO

CNPJ: 13.698.758/0001-97 - CEP: 48.950-000 - UAUÁ - BA

**EXERCÍCIO DE 2022**  
**(Anexo 02, Lei nº 4.320/64)**

### Anexo III - RECEITA SEGUNDO SUA NATUREZA E FONTE DE RECURSOS

Desdobramento	Fontes	Categoria Econômica	Conta	Fonte de Recurso
25.000,00			1.7.2.9.51.0.1.01.01.	Piso Básico Fixo - CRAS
25.000,00			1.7.2.9.51.0.1.01.01.	28 Piso Básico Fixo - CRAS
25.000,00			1.7.2.9.51.0.1.01.02.	Piso Básico Variável - PBV - SCFV
25.000,00			1.7.2.9.51.0.1.01.02.	28 Piso Básico Variável - PBV - SCFV
50.000,00			1.7.2.9.51.0.1.02.00.	Bloco da Proteção Social Especial de Média Complexidade
35.000,00			1.7.2.9.51.0.1.02.03.	Piso Fixo de Média Complexidade - PAEFI / CREAS
35.000,00			1.7.2.9.51.0.1.02.03.	28 Piso Fixo de Média Complexidade - PAEFI / CREAS
15.000,00			1.7.2.9.51.0.1.02.07.	Piso de Transição de Média Complexidade
15.000,00			1.7.2.9.51.0.1.02.07.	28 Piso de Transição de Média Complexidade
10.000,00			1.7.2.9.51.0.1.04.00.	Bloco de Benefícios Eventuais
10.000,00			1.7.2.9.51.0.1.04.01.	Programa de Benefícios Eventuais
10.000,00			1.7.2.9.51.0.1.04.01.	28 Programa de Benefícios Eventuais
1.138.000,00			1.7.2.9.99.0.0.00.00.	Outras Transferências dos Estados e DF
1.138.000,00			1.7.2.9.99.0.1.00.00.	Outras Transferências dos Estados e DF - Principal
288.000,00			1.7.2.9.99.0.1.01.00.	FCBA - Fundo de Cultura da Bahia
288.000,00			1.7.2.9.99.0.1.01.00.	10 FCBA - Fundo de Cultura da Bahia
350.000,00			1.7.2.9.99.0.1.03.00.	Programa Estadual de Transporte Escolar - PETE
350.000,00			1.7.2.9.99.0.1.03.00.	15 Programa Estadual de Transporte Escolar - PETE
500.000,00			1.7.2.9.99.0.1.99.00.	Outras Transferências dos Estados e DF
500.000,00			1.7.2.9.99.0.1.99.00.	00 Outras Transferências dos Estados e DF
16.189.000,00			1.7.5.0.00.0.0.00.00.	Transferências de Outras Instituições Públicas
16.189.000,00			1.7.5.1.00.0.0.00.00.	Transferências de Recursos do Fundo de Manutenção e Desenvolvimento da Educação Básica e de Valorização dos Profissionais da Educação - FUNDEB
16.189.000,00			1.7.5.1.50.0.0.00.00.	Transferências de Recursos do Fundo de Manutenção e Desenvolvimento da Educação Básica e de Valorização dos Profissionais da Educação - FUNDEB
16.189.000,00			1.7.5.1.50.0.1.00.00.	Transferências de Recursos do Fundo de Manutenção e Desenvolvimento da Educação Básica e de Valorização dos Profissionais da Educação - FUNDEB - Princ
11.332.000,00			1.7.5.1.50.0.1.00.00.	18112 Transferências de Recursos do Fundo de Manutenção e Desenvolvimento da Educação Básica e de Valorização dos Profissionais da Educação - FUNDEB - Princ
4.857.000,00			1.7.5.1.50.0.1.00.00.	19113 Transferências de Recursos do Fundo de Manutenção e Desenvolvimento da Educação Básica e de Valorização dos Profissionais da Educação - FUNDEB - Princ
	520.000,00		1.9.0.0.00.0.0.00.00.	Outras Receitas Correntes
270.000,00			1.9.1.0.00.0.0.00.00.	Multas Administrativas, Contratuais e Judiciais
270.000,00			1.9.1.1.00.0.0.00.00.	Multas Administrativas, Contratuais e Judiciais
70.000,00			1.9.1.1.01.0.0.00.00.	Multas Previstas em Legislação Específica
50.000,00			1.9.1.1.01.0.1.00.00.	Multas Previstas em Legislação Específica - Principal
50.000,00			1.9.1.1.01.0.1.00.00.	00 Multas Previstas em Legislação Específica - Principal
10.000,00			1.9.1.1.01.0.3.00.00.	Multas Previstas em Legislação Específica - Dívida Ativa
10.000,00			1.9.1.1.01.0.3.00.00.	00 Multas Previstas em Legislação Específica - Dívida Ativa
10.000,00			1.9.1.1.01.0.4.00.00.	Multas Previstas em Legislação Específica - Multas e Juros de Mora da Dívida Ativa
10.000,00			1.9.1.1.01.0.4.00.00.	00 Multas Previstas em Legislação Específica - Multas e Juros de Mora da Dívida Ativa
200.000,00			1.9.1.1.07.0.0.00.00.	Multas Aplicadas pelos Tribunais de Contas
100.000,00			1.9.1.1.07.0.1.00.00.	Multas Aplicadas pelos Tribunais de Contas - Principal
100.000,00			1.9.1.1.07.0.1.01.00.	Multas Aplicadas pelos Tribunais de Contas - Principal - TCM/BA
100.000,00			1.9.1.1.07.0.1.01.00.	00 Multas Aplicadas pelos Tribunais de Contas - Principal - TCM/BA
50.000,00			1.9.1.1.07.0.3.00.00.	Multas Aplicadas pelos Tribunais de Contas - Dívida Ativa
50.000,00			1.9.1.1.07.0.3.01.00.	Multas Aplicadas pelos Tribunais de Contas - Dívida Ativa - TCM/BA
50.000,00			1.9.1.1.07.0.3.01.00.	00 Multas Aplicadas pelos Tribunais de Contas - Dívida Ativa - TCM/BA
50.000,00			1.9.1.1.07.0.4.00.00.	Multas Aplicadas pelos Tribunais de Contas - Multas e Juros de Mora da Dívida Ativa
50.000,00			1.9.1.1.07.0.4.01.00.	Multas Aplicadas pelos Tribunais de Contas - Dívida Ativa - Multas e Juros de Mora da Dívida Ativa - TCM/BA
50.000,00			1.9.1.1.07.0.4.01.00.	00 Multas Aplicadas pelos Tribunais de Contas - Dívida Ativa - Multas e Juros de Mora da Dívida Ativa - TCM/BA
150.000,00			1.9.2.0.00.0.0.00.00.	Indenizações, Restituições e Ressarcimentos

# Prefeitura Municipal de Uauá



## PREFEITURA MUNICIPAL DE UAUÁ

PC BELARMINO JOSE RODRIGUES - CENTRO

CNPJ: 13.698.758/0001-97 - CEP: 48.950-000 - UAUÁ - BA

**EXERCÍCIO DE 2022**  
(Anexo 02, Lei nº 4.320/64)

### Anexo III - RECEITA SEGUNDO SUA NATUREZA E FONTE DE RECURSOS

Desdobramento	Fontes	Categoria Econômica	Conta	Fonte de Recurso
50.000,00			1.9.2.1.00.0.0.00.00.	Indenizações
50.000,00			1.9.2.1.03.0.0.00.00.	Indenização por Sinistro
50.000,00			1.9.2.1.03.0.1.00.00.	Indenização por Sinistro - Principal
50.000,00			1.9.2.1.03.0.1.00.00. 00	Indenização por Sinistro - Principal
100.000,00			1.9.2.2.00.0.0.00.00.	Restituições
100.000,00			1.9.2.2.99.0.0.00.00.	Outras Restituições
100.000,00			1.9.2.2.99.0.1.00.00.	Outras Restituições - Principal
100.000,00			1.9.2.2.99.0.1.07.00.0 0	Outras Restituições - Principal - Outras Restituições
100.000,00			1.9.2.2.99.0.1.07.00.0 0 00	Outras Restituições - Principal - Outras Restituições
100.000,00			1.9.9.0.00.0.0.00.00.	Demais Receitas Correntes
100.000,00			1.9.9.9.00.0.0.00.00.	Outras Receitas Correntes
100.000,00			1.9.9.9.99.0.0.00.00.	Outras Receitas
100.000,00			1.9.9.9.99.2.0.00.00.	Outras Receitas Não Arrecadadas e Não Projetadas pela RFB - Primárias
100.000,00			1.9.9.9.99.2.1.00.00.	Outras Receitas Não Arrecadadas e Não Projetadas pela RFB - Primárias - Principal
100.000,00			1.9.9.9.99.2.1.00.00. 00	Outras Receitas Não Arrecadadas e Não Projetadas pela RFB - Primárias - Principal
		5.820.000,00	2.0.0.0.00.0.0.00.00.	Receitas de Capital
	50.000,00		2.1.0.0.00.0.0.00.00.	Operações de Crédito
50.000,00			2.1.1.0.00.0.0.00.00.	Operações de Crédito - Mercado Interno
50.000,00			2.1.1.2.00.0.0.00.00.	Operações de Crédito Contratuais - Mercado Interno
50.000,00			2.1.1.2.01.0.0.00.00.	Operações de Crédito Contratuais - Mercado Interno
50.000,00			2.1.1.2.01.0.1.00.00.	Operações de Crédito Contratuais - Mercado Interno - Principal
50.000,00			2.1.1.2.01.0.1.00.00. 90	Operações de Crédito Contratuais - Mercado Interno - Principal
	100.000,00		2.2.0.0.00.0.0.00.00.	Alienação de Bens
100.000,00			2.2.1.0.00.0.0.00.00.	Alienação de Bens Móveis
100.000,00			2.2.1.3.00.0.0.00.00.	Alienação de Bens Móveis e Semoventes
100.000,00			2.2.1.3.01.0.0.00.00.	Alienação de Bens Móveis e Semoventes
100.000,00			2.2.1.3.01.0.1.00.00.	Alienação de Bens Móveis e Semoventes - Principal
100.000,00			2.2.1.3.01.0.1.00.00. 92	Alienação de Bens Móveis e Semoventes - Principal
	5.670.000,00		2.4.0.0.00.0.0.00.00.	Transferências de Capital
4.660.000,00			2.4.1.0.00.0.0.00.00.	Transferências da União e de suas Entidades
600.000,00			2.4.1.1.00.0.0.00.00.	Transferências de Recursos do Sistema Único de Saúde - SUS
600.000,00			2.4.1.1.51.0.0.00.00.	Transferências de Recursos do Sistema Único de Saúde - SUS - Fundo a Fundo - Bloco de Estruturação da Rede de Serviços Públicos de Saúde
300.000,00			2.4.1.1.51.1.0.00.00.	Transferências de Recursos do Bloco de Estruturação da Rede de Serviços Públicos de Saúde - Atenção Primária
300.000,00			2.4.1.1.51.1.1.00.00.	Transferências de Recursos do Bloco de Estruturação da Rede de Serviços Públicos de Saúde - Atenção Primária - Principal
300.000,00			2.4.1.1.51.1.1.01.00.	Construção e Ampliação de Unidades Básicas de Saúde - UBS
300.000,00			2.4.1.1.51.1.1.01.00. 14	Construção e Ampliação de Unidades Básicas de Saúde - UBS
300.000,00			2.4.1.1.51.2.0.00.00.	Transferências de Recursos do Bloco de Estruturação da Rede de Serviços Públicos de Saúde - Atenção Especializada
300.000,00			2.4.1.1.51.2.1.00.00.	Transferências de Recursos do Bloco de Estruturação da Rede de Serviços Públicos de Saúde - Atenção Especializada - Principal
300.000,00			2.4.1.1.51.2.1.01.00.	Estruturação de Unidades de Atenção Especializada em Saúde
300.000,00			2.4.1.1.51.2.1.01.00. 14	Estruturação de Unidades de Atenção Especializada em Saúde
1.160.000,00			2.4.1.2.00.0.0.00.00.	Transferências de Recursos do Fundo Nacional do Desenvolvimento da Educação - FNDE
1.160.000,00			2.4.1.2.50.0.0.00.00.	Transferências de Recursos Destinados a Programas de Educação
250.000,00			2.4.1.2.50.1.0.00.00.	Transferências para o Programa de Apoio ao Transporte Escolar para Educação Básica - CAMINHO DA ESCOLA
250.000,00			2.4.1.2.50.1.1.00.00.	Transferências para o Programa de Apoio ao Transporte Escolar para Educação Básica - CAMINHO DA ESCOLA - Principal



# Prefeitura Municipal de Uauá



## PREFEITURA MUNICIPAL DE UAUÁ

PC BELARMINO JOSE RODRIGUES - CENTRO

CNPJ: 13.698.758/0001-97 - CEP: 48.950-000 - UAUÁ - BA

**EXERCÍCIO DE 2022**  
**(Anexo 02, Lei nº 4.320/64)**

### Anexo III - RECEITA SEGUNDO SUA NATUREZA E FONTE DE RECURSOS

Desdobramento	Fontes	Categoria Econômica	Conta	Fonte de Recurso	
250.000,00			2.4.1.2.50.1.1.01.00.	Transferências para o Programa de Apoio ao Transporte Escolar para Educação Básica - CAMINHO DA ESCOLA - Ônibus Pronacampo	
250.000,00			2.4.1.2.50.1.1.01.00.	Transferências para o Programa de Apoio ao Transporte Escolar para Educação Básica - CAMINHO DA ESCOLA - Ônibus Pronacampo	15
910.000,00			2.4.1.2.50.2.0.00.00.	Transferências para o Programa Nacional de Reestruturação e Aquisição de Equipamentos para a Rede Escolar Pública de Educação Infantil - Proinfância	
910.000,00			2.4.1.2.50.2.1.00.00.	Transferências para o Programa Nacional de Reestruturação e Aquisição de Equipamentos para a Rede Escolar Pública de Educação Infantil - Proinfância -	
410.000,00			2.4.1.2.50.2.1.01.00.	Programa Nacional de Reestruturação e Aquisição de Equipamentos para a Rede Escolar Pública de Educação Infantil - Proinfância - PAC II - Construção D	
410.000,00			2.4.1.2.50.2.1.01.00.	Programa Nacional de Reestruturação e Aquisição de Equipamentos para a Rede Escolar Pública de Educação Infantil - Proinfância - PAC II - Construção D	15
500.000,00			2.4.1.2.50.2.1.03.00.	Programa Nacional de Reestruturação e Aquisição de Equip. para a Rede Escolar Pública de Ed. Infantil - Proinfância - PAR - Infraestrutura Escolar - E	
500.000,00			2.4.1.2.50.2.1.03.00.	Programa Nacional de Reestruturação e Aquisição de Equip. para a Rede Escolar Pública de Ed. Infantil - Proinfância - PAR - Infraestrutura Escolar - E	15
2.500.000,00			2.4.1.4.00.0.0.00.00.	Transferências de Convênios da União e de suas Entidades	
500.000,00			2.4.1.4.01.0.0.00.00.	Transferências de Convênios da União e de suas Entidades	
500.000,00			2.4.1.4.01.0.1.00.00.	Transferências de Convênios da União e de suas Entidades - Principal	
500.000,00			2.4.1.4.01.0.1.01.00.0	Transferências de Convênios da União e de suas Entidades - Principal	0
500.000,00			2.4.1.4.01.0.1.01.00.0	Transferências de Convênios da União e de suas Entidades - Principal	24
1.000.000,00			2.4.1.4.50.0.0.00.00.	Transferências de Convênios da União para o Sistema Único de Saúde - SUS	
1.000.000,00			2.4.1.4.50.0.1.00.00.	Transferências de Convênios da União para o Sistema Único de Saúde - SUS - Principal	
1.000.000,00			2.4.1.4.50.0.1.01.00.0	Transferências de Convênios da União para o Sistema Único de Saúde - SUS - Principal	0
1.000.000,00			2.4.1.4.50.0.1.01.00.0	Transferências de Convênios da União para o Sistema Único de Saúde - SUS - Principal	23
1.000.000,00			2.4.1.4.54.0.0.00.00.	Transferências de Convênios da União destinadas a Programas de Infraestrutura em Transporte	
1.000.000,00			2.4.1.4.54.0.1.00.00.	Transferências de Convênios da União destinadas a Programas de Infraestrutura em Transporte - Principal	
1.000.000,00			2.4.1.4.54.0.1.01.00.0	Transferências de Convênios da União destinadas a Programas de Infraestrutura em Transporte - Principal	0
1.000.000,00			2.4.1.4.54.0.1.01.00.0	Transferências de Convênios da União destinadas a Programas de Infraestrutura em Transporte - Principal	24
400.000,00			2.4.1.9.00.0.0.00.00.	Outras Transferências de Recursos da União e de suas Entidades	
400.000,00			2.4.1.9.99.0.0.00.00.	Outras Transferências De Recursos da União e de suas Entidades	
400.000,00			2.4.1.9.99.0.1.00.00.	Outras Transferências De Recursos da União e de suas Entidades - Principal	
400.000,00			2.4.1.9.99.0.1.00.00.	Outras Transferências De Recursos da União e de suas Entidades - Principal	00
1.010.000,00			2.4.2.0.00.0.0.00.00.	Transferências dos Estados e do Distrito Federal e de suas Entidades	
1.010.000,00			2.4.2.2.00.0.0.00.00.	Transferências de Convênios dos Estados e DF e de Suas Entidades	
470.000,00			2.4.2.2.01.0.0.00.00.	Transferências de Convênios dos Estados e DF e de Suas Entidades	
470.000,00			2.4.2.2.01.0.1.00.00.	Transferências de Convênios dos Estados e DF e de Suas Entidades - Principal	
470.000,00			2.4.2.2.01.0.1.01.00.0	Transferências de Convênios dos Estados e DF e de Suas Entidades - Principal	0
270.000,00			2.4.2.2.01.0.1.01.00.0	Transferências de Convênios dos Estados e DF e de Suas Entidades - Principal	00
200.000,00			2.4.2.2.01.0.1.01.00.0	Transferências de Convênios dos Estados e DF e de Suas Entidades - Principal	24
540.000,00			2.4.2.2.54.0.0.00.00.	Transferências de Convênios dos Estados destinadas a Programas de Infraestrutura em Transporte	
540.000,00			2.4.2.2.54.0.1.00.00.0	Transferências de Convênios dos Estados destinadas a Programas de Infraestrutura em Transporte	0
540.000,00			2.4.2.2.54.0.1.01.00.0	Transferências de Convênios dos Estados destinadas a Programas de Infraestrutura em Transporte - Principal	0



# Prefeitura Municipal de Uauá



## PREFEITURA MUNICIPAL DE UAUÁ

PC BELARMINO JOSE RODRIGUES - CENTRO

CNPJ: 13.698.758/0001-97 - CEP: 48.950-000 - UAUÁ - BA

**EXERCÍCIO DE 2022**  
(Anexo 02, Lei nº 4.320/64)

### Anexo III - RECEITA SEGUNDO SUA NATUREZA E FONTE DE RECURSOS

Desdobramento	Fontes	Categoria Econômica	Conta	Fonte de Recurso
540.000,00			2.4.2.2.54.0.1.01.00.0 0	24 Transferências de Convênios dos Estados destinadas a Programas de Infraestrutura em Transporte - Principal
-6.355.000,00			9.7.0.0.00.0.0.00.00.0 0	Dedução das Transferências Correntes
-4.815.000,00			9.7.1.0.00.0.0.00.00.0 0	Dedução das Transferências da União e de suas Entidades
-4.811.000,00			9.7.1.1.00.0.0.00.00.0 0	Dedução de receita para a formação do FUNDEB - Participação na Receita da União
-4.800.000,00			9.7.1.1.51.0.0.00.00.0 0	Dedução de receita para a formação do FUNDEB - FPM
-4.800.000,00			9.7.1.1.51.1.0.00.00.0 0	Dedução de receita para a formação do FUNDEB - FPM - Cota Mensal
-4.800.000,00			9.7.1.1.51.1.1.00.00.0 0	Dedução de receita para a formação do FUNDEB - FPM - Cota Mensal - Principal
-4.800.000,00			9.7.1.1.51.1.1.00.00.0 0	00 Dedução de receita para a formação do FUNDEB - FPM - Cota Mensal - Principal
-11.000,00			9.7.1.1.52.0.0.00.00.0 0	Dedução de receita para a formação do FUNDEB - ITR
-11.000,00			9.7.1.1.52.0.1.00.00.0 0	Dedução de receita para a formação do FUNDEB - ITR - Principal
-11.000,00			9.7.1.1.52.0.1.00.00.0 0	00 Dedução de receita para a formação do FUNDEB - ITR - Principal
-4.000,00			9.7.1.9.00.0.0.00.00.0 0	Dedução de receita para a formação do FUNDEB - Outras Transferências de Recursos da União e de suas Entidades
-4.000,00			9.7.1.9.51.0.0.00.00.0 0	Dedução de receita para a formação do FUNDEB - ICMS Desoneração - LC 87/96
-4.000,00			9.7.1.9.51.0.1.00.00.0 0	Dedução de receita para a formação do FUNDEB - ICMS Desoneração - LC 87/96 - Principal
-4.000,00			9.7.1.9.51.0.1.00.00.0 0	00 Dedução de receita para a formação do FUNDEB - ICMS Desoneração - LC 87/96 - Principal
-1.540.000,00			9.7.2.0.00.0.0.00.00.0 0	Dedução de Transferências dos Estados e do Distrito Federal e de suas Entidades
-1.540.000,00			9.7.2.1.00.0.0.00.00.0 0	Dedução de Receita para a Formação do FUNDEB - Participação na Receita do Estado e DF
-1.400.000,00			9.7.2.1.50.0.0.00.00.0 0	Dedução de Receita para a Formação do FUNDEB - ICMS
-1.400.000,00			9.7.2.1.50.0.1.00.00.0 0	Dedução de Receita para a Formação do FUNDEB - ICMS
-1.400.000,00			9.7.2.1.50.0.1.00.00.0 0	00 Dedução de Receita para a Formação do FUNDEB - ICMS
-140.000,00			9.7.2.1.51.0.0.00.00.0 0	Dedução de receita para a formação do FUNDEB - IPVA
-140.000,00			9.7.2.1.51.0.1.00.00.0 0	Dedução de receita para a formação do FUNDEB - IPVA
-140.000,00			9.7.2.1.51.0.1.00.00.0 0	00 Dedução de receita para a formação do FUNDEB - IPVA
<b>78.717.000,00 Total da RECEITA</b>				

# Prefeitura Municipal de Uauá



## PREFEITURA MUNICIPAL DE UAUÁ

PC BELARMINO JOSE RODRIGUES - CENTRO

CNPJ: 13.698.758/0001-97 - CEP: 48.950-000 - UAUÁ - BA

### Resumo Geral da Despesa

**EXERCÍCIO DE 2022**

Modalidade de Aplicação	Grupo de Despesa	Categoria Econômica	Conta	
		66.810.600,00	3.0.00.00.00	DESPESAS CORRENTES
	44.065.640,00		3.1.00.00.00	PESSOAL E ENCARGOS SOCIAIS
213.000,00			3.1.71.00.00	Transferências a Consórcios Públicos mediante contrato de rateio
43.852.640,00			3.1.90.00.00	APLICACOES DIRETAS
	12.200,00		3.2.00.00.00	JUROS E ENCARGOS DA DIVIDA
12.200,00			3.2.90.00.00	APLICACOES DIRETAS
	22.732.760,00		3.3.00.00.00	OUTRAS DESPESAS CORRENTES
75.100,00			3.3.50.00.00	TRANSF. INSTITUICOES PRIVADAS SEM FINS LUCRATIVOS
140.000,00			3.3.71.00.00	Transferencias a Consorcios Publicos
22.506.660,00			3.3.90.00.00	APLICACOES DIRETAS
7.000,00			3.3.93.00.00	Aplic. Dir. Decorrente de Oper. de Órg., Fundos e Entid. Integrantes dos Orçam. Fiscal e da Seguridade Soc. com Consócio Púb. do qual o ente participe
		11.177.400,00	4.0.00.00.00	DESPESAS DE CAPITAL
	10.612.700,00		4.4.00.00.00	INVESTIMENTOS
10.593.700,00			4.4.90.00.00	APLICACOES DIRETAS
	564.700,00		4.6.00.00.00	AMORTIZACAO DA DIVIDA
564.700,00			4.6.90.00.00	APLICACOES DIRETAS
		729.000,00	9.0.00.00.00	RESERVA DE CONTINGENCIA
	729.000,00		9.9.00.00.00	RESERVA DE CONTIGÊNCIA
729.000,00			9.9.99.00.00	RESERVA DE CONTINGENCIA
		<b>78.717.000,00</b>	<b>Total da DESPESA</b>	

# Prefeitura Municipal de Uauá



## PREFEITURA MUNICIPAL DE UAUÁ

PC BELARMINO JOSE RODRIGUES - CENTRO

CNPJ: 13.698.758/0001-97 - CEP: 48.950-000 - UAUÁ - BA

### Anexo V - PROGRAMA DE GOVERNO

**ORÇAMENTO 2022**  
(Anexo 06, Lei nº 4.320/64)

Atividade	Operações Especiais	Projeto	Total	Conta
		Poder:	1	Poder Legislativo
		Órgão:	1	CAMARA MUNICIPAL DE UAUÁ
		Secretaria:	1.01	CÂMARA MUNICIPAL
		Unidade:	1.01.01	CÂMARA MUNICIPAL
				01 Legislativa
				031 Ação Legislativa
				0001 CONTROLE LEGISLATIVO PLENO
2.700.000,00			2.700.000,00	2.001 MANUTENÇÃO DOS SERVIÇOS DA CÂMARA
<b>2.700.000,00</b>			<b>2.700.000,00</b>	Soma do Programa
<b>2.700.000,00</b>			<b>2.700.000,00</b>	Soma da SubFunção
<b>2.700.000,00</b>			<b>2.700.000,00</b>	Soma da Função
<b>2.700.000,00</b>			<b>2.700.000,00</b>	Total da Secretaria
<b>2.700.000,00</b>			<b>2.700.000,00</b>	Total da Unidade
<b>2.700.000,00</b>			<b>2.700.000,00</b>	Total do Órgão
<b>2.700.000,00</b>			<b>2.700.000,00</b>	Total do Poder

# Prefeitura Municipal de Uauá



## PREFEITURA MUNICIPAL DE UAUÁ

PC BELARMINO JOSE RODRIGUES - CENTRO

CNPJ: 13.698.758/0001-97 - CEP: 48.950-000 - UAUÁ - BA

### Anexo V - PROGRAMA DE GOVERNO

**ORÇAMENTO 2022**  
(Anexo 06, Lei nº 4.320/64)

Atividade	Operações Especiais	Projeto	Total	Conta
		Poder:	<b>2</b>	<b>Poder Executivo</b>
		Órgão:	<b>2</b>	<b>PREFEITURA MUNICIPAL DE UAUÁ</b>
		Secretaria:	<b>2.01</b>	<b>GABINETE DO PREFEITO</b>
		Unidade:	<b>2.01.01</b>	<b>GABINETE DO PREFEITO</b>
				<b>04 Administração</b>
				122 ADMINISTRAÇÃO GERAL
				0002 GESTÃO COMPETENTE, HONESTA E COMPROMETIDA
1.239.200,00			1.239.200,00	2.102 MANUTENÇÃO DO GABINETE DO PREFEITO
<b>1.239.200,00</b>			<b>1.239.200,00</b>	Soma do Programa
<b>1.239.200,00</b>			<b>1.239.200,00</b>	Soma da SubFunção
<b>1.239.200,00</b>			<b>1.239.200,00</b>	Soma da Função
<b>1.239.200,00</b>			<b>1.239.200,00</b>	Total da Secretaria
<b>1.239.200,00</b>			<b>1.239.200,00</b>	Total da Unidade
		Poder:	<b>2</b>	<b>Poder Executivo</b>
		Órgão:	<b>2</b>	<b>PREFEITURA MUNICIPAL DE UAUÁ</b>
		Secretaria:	<b>2.02</b>	<b>GABINETE DO VICE-PREFEITO</b>
		Unidade:	<b>2.02.01</b>	<b>GABINETE DO VICE-PREFEITO</b>
				<b>04 Administração</b>
				122 ADMINISTRAÇÃO GERAL
				0002 GESTÃO COMPETENTE, HONESTA E COMPROMETIDA
127.000,00			127.000,00	2.106 MANUTENÇÃO DO GABINETE DO VICE-PREFEITO
<b>127.000,00</b>			<b>127.000,00</b>	Soma do Programa
<b>127.000,00</b>			<b>127.000,00</b>	Soma da SubFunção
<b>127.000,00</b>			<b>127.000,00</b>	Soma da Função
<b>127.000,00</b>			<b>127.000,00</b>	Total da Secretaria
<b>127.000,00</b>			<b>127.000,00</b>	Total da Unidade
		Poder:	<b>2</b>	<b>Poder Executivo</b>
		Órgão:	<b>2</b>	<b>PREFEITURA MUNICIPAL DE UAUÁ</b>
		Secretaria:	<b>2.03</b>	<b>PROCURADORIA JURÍDICA DO MUNICÍPIO</b>
		Unidade:	<b>2.03.01</b>	<b>PROCURADORIA JURÍDICA DO MUNICÍPIO</b>
				<b>04 Administração</b>
				061 Ação Judiciária
				0005 EMPODERAMENTO DA PROCURADORIA MUNICIPAL
550.000,00			550.000,00	2.004 MANUTENÇÃO DA PROCURADORIA JURÍDICA DO MUNICÍPIO
<b>550.000,00</b>			<b>550.000,00</b>	Soma do Programa
<b>550.000,00</b>			<b>550.000,00</b>	Soma da SubFunção
<b>550.000,00</b>			<b>550.000,00</b>	Soma da Função
<b>550.000,00</b>			<b>550.000,00</b>	Total da Secretaria
<b>550.000,00</b>			<b>550.000,00</b>	Total da Unidade
		Poder:	<b>2</b>	<b>Poder Executivo</b>
		Órgão:	<b>2</b>	<b>PREFEITURA MUNICIPAL DE UAUÁ</b>
		Secretaria:	<b>2.04</b>	<b>CONTROLADORIA GERAL INTERNA</b>
		Unidade:	<b>2.04.01</b>	<b>CONTROLADORIA GERAL INTERNA</b>
				<b>04 Administração</b>
				124 Controle Interno
				0006 CONTROLANDO UAUÁ COM RESPONSABILIDADE
250.000,00			250.000,00	2.111 MANUTENÇÃO DAS AÇÕES DA CONTROLADORIA GERAL INTERNA
<b>250.000,00</b>			<b>250.000,00</b>	Soma do Programa

# Prefeitura Municipal de Uauá



## PREFEITURA MUNICIPAL DE UAUÁ

PC BELARMINO JOSE RODRIGUES - CENTRO

CNPJ: 13.698.758/0001-97 - CEP: 48.950-000 - UAUÁ - BA

### Anexo V - PROGRAMA DE GOVERNO

**ORÇAMENTO 2022**  
(Anexo 06, Lei nº 4.320/64)

Atividade	Operações Especiais	Projeto	Total	Conta
250.000,00			250.000,00	Soma da SubFunção
250.000,00			250.000,00	Soma da Função
250.000,00			250.000,00	Total da Secretaria
250.000,00			250.000,00	Total da Unidade
		Poder:	2	Poder Executivo
		Órgão:	2	PREFEITURA MUNICIPAL DE UAUÁ
		Secretaria:	2.05	OUVIDORIA GERAL DO MUNICIPIO
		Unidade:	2.05.01	OUVIDORIA GERAL DO MUNICIPIO
				<b>04 Administração</b>
				131 Comunicação Social
				0006 CONTROLANDO UAUÁ COM RESPONSABILIDADE
40.000,00			40.000,00	2.996 MANUTENÇÃO DA OUVIDORIA GERAL DO MUNICIPIO - OGM
40.000,00			40.000,00	Soma do Programa
40.000,00			40.000,00	Soma da SubFunção
40.000,00			40.000,00	Soma da Função
40.000,00			40.000,00	Total da Secretaria
40.000,00			40.000,00	Total da Unidade
		Poder:	2	Poder Executivo
		Órgão:	2	PREFEITURA MUNICIPAL DE UAUÁ
		Secretaria:	2.06	SEC MUN ADMINISTRAÇÃO, PLANEJAMENTO E FINANÇAS
		Unidade:	2.06.01	SEC MUN ADMINISTRAÇÃO, PLANEJAMENTO E FINANÇAS
				<b>04 Administração</b>
				122 ADMINISTRAÇÃO GERAL
				0008 GESTÃO ESTRATÉGICA E ATUANTE
		190.000,00	190.000,00	1.228 CONSTRUÇÃO DA CASA DOS CONSELHOS
1.990.000,00			1.990.000,00	2.005 MANUTENÇÃO DA SEC DE ADMINISTRAÇÃO, PLANEJAMENTO E FINANÇAS
13.000,00			13.000,00	2.006 MANUTENÇÃO DO CONSÓRCIO PÚBLICO
2.003.000,00		190.000,00	2.193.000,00	Soma do Programa
2.003.000,00		190.000,00	2.193.000,00	Soma da SubFunção
2.003.000,00		190.000,00	2.193.000,00	Soma da Função
				<b>28 Encargos especiais</b>
				843 Serviço da Dívida Interna
				0008 GESTÃO ESTRATÉGICA E ATUANTE
1.084.900,00			1.084.900,00	0.905 ADMINISTRAÇÃO DA DÍVIDA PÚBLICA MUNICIPAL
1.084.900,00			1.084.900,00	Soma do Programa
1.084.900,00			1.084.900,00	Soma da SubFunção
				846 Outros Encargos Especiais
				0008 GESTÃO ESTRATÉGICA E ATUANTE
510.400,00			510.400,00	0.909 CONTRIBUIÇÃO AO PASEP
510.400,00			510.400,00	Soma do Programa
510.400,00			510.400,00	Soma da SubFunção
1.595.300,00			1.595.300,00	Soma da Função
				<b>99 Reserva de Contingência</b>
				999 Reserva de Contingência
				0008 GESTÃO ESTRATÉGICA E ATUANTE
		729.000,00	729.000,00	9.999 RESERVA DE CONTINGÊNCIA
		729.000,00	729.000,00	Soma do Programa
		729.000,00	729.000,00	Soma da SubFunção
		729.000,00	729.000,00	Soma da Função
2.003.000,00	1.595.300,00	919.000,00	4.517.300,00	Total da Secretaria

# Prefeitura Municipal de Uauá



## PREFEITURA MUNICIPAL DE UAUÁ

PC BELARMINO JOSE RODRIGUES - CENTRO

CNPJ: 13.698.758/0001-97 - CEP: 48.950-000 - UAUÁ - BA

### Anexo V - PROGRAMA DE GOVERNO

**ORÇAMENTO 2022**  
(Anexo 06, Lei nº 4.320/64)

Atividade	Operações Especiais	Projeto	Total	Conta
2.003.000,00	1.595.300,00	919.000,00	4.517.300,00	<b>Total da Unidade</b>
		Poder:	2	<b>Poder Executivo</b>
		Órgão:	2	<b>PREFEITURA MUNICIPAL DE UAUÁ</b>
		Secretaria:	2.07	<b>SEC MUN GOVERNO E PREVENÇÃO À VIOLÊNCIA</b>
		Unidade:	2.07.01	<b>SEC MUN GOVERNO E PREVENÇÃO À VIOLÊNCIA</b>
				<b>04 Administração</b>
				122 ADMINISTRAÇÃO GERAL
				0009 GOVERNANÇA COM SEGURANÇA
350.000,00			350.000,00	2.182 MANUTENÇÃO DA SEC DE GOVERNO E PREVENÇÃO À VIOLÊNCIA
350.000,00			350.000,00	Soma do Programa
350.000,00			350.000,00	Soma da SubFunção
350.000,00			350.000,00	<b>Soma da Função</b>
				<b>06 Segurança Pública</b>
				181 Policiamento
				0009 GOVERNANÇA COM SEGURANÇA
		200.000,00	200.000,00	1.019 CONSTRUÇÃO DE SEDE PRÓPRIA DA GUARDA MUNICIPAL
2.200.000,00			2.200.000,00	2.144 MANUTENÇÃO DA GUARDA MUNICIPAL
2.200.000,00		200.000,00	2.400.000,00	Soma do Programa
2.200.000,00		200.000,00	2.400.000,00	Soma da SubFunção
				182 Defesa Civil
				0009 GOVERNANÇA COM SEGURANÇA
20.000,00			20.000,00	2.183 MANUTENÇÃO DO CONSELHO MUNICIPAL DE DEFESA CIVIL
90.000,00			90.000,00	2.188 COORDENADORIA DA DEFESA CIVIL
110.000,00			110.000,00	Soma do Programa
110.000,00			110.000,00	Soma da SubFunção
2.310.000,00		200.000,00	2.510.000,00	<b>Soma da Função</b>
				<b>18 Gestão Ambiental</b>
				544 Recursos Hídricos
				0009 GOVERNANÇA COM SEGURANÇA
600.000,00			600.000,00	2.160 MANUTENÇÃO DO PROGRAMA DE COMBATE À SECA
600.000,00			600.000,00	Soma do Programa
600.000,00			600.000,00	Soma da SubFunção
600.000,00			600.000,00	<b>Soma da Função</b>
3.260.000,00		200.000,00	3.460.000,00	<b>Total da Secretaria</b>
3.260.000,00		200.000,00	3.460.000,00	<b>Total da Unidade</b>
		Poder:	2	<b>Poder Executivo</b>
		Órgão:	2	<b>PREFEITURA MUNICIPAL DE UAUÁ</b>
		Secretaria:	2.08	<b>SEC MUN INFRAESTRUTURA, TRANSP E SERV PÚBLICOS</b>
		Unidade:	2.08.01	<b>SEC MUN INFRAESTRUTURA, TRANSP E SERV PÚBLICOS</b>
				<b>15 Urbanismo</b>
				122 ADMINISTRAÇÃO GERAL
				0013 DESENVOLVIMENTO URBANÍSTICO
2.205.800,00			2.205.800,00	2.046 MANUTENÇÃO DA SEC MUN DE INFRAESTRUTURA, TRANSP E SERV PÚBLICOS
2.205.800,00			2.205.800,00	Soma do Programa
2.205.800,00			2.205.800,00	Soma da SubFunção
				451 Infra-estrutura Urbana
				0013 DESENVOLVIMENTO URBANÍSTICO
		1.915.000,00	1.915.000,00	1.008 PAVIMENTAÇÃO E CALÇAMENTO DE RUAS DA SEDE E DISTRITOS DO MUNICÍPIO
		200.000,00	200.000,00	1.173 CONSTRUÇÃO E REFORMA DE PONTES E PASSARELAS
		100.000,00	100.000,00	1.174 AMPLIAÇÃO E ESTRUTURAÇÃO DO CEMITÉRIO

# Prefeitura Municipal de Uauá



## PREFEITURA MUNICIPAL DE UAUÁ

PC BELARMINO JOSE RODRIGUES - CENTRO

CNPJ: 13.698.758/0001-97 - CEP: 48.950-000 - UAUÁ - BA

### Anexo V - PROGRAMA DE GOVERNO

**ORÇAMENTO 2022**  
(Anexo 06, Lei nº 4.320/64)

Atividade	Operações Especiais	Projeto	Total	Conta
		<b>2.215.000,00</b>	<b>2.215.000,00</b>	Soma do Programa
		<b>2.215.000,00</b>	<b>2.215.000,00</b>	Soma da SubFunção
				452 Serviços Urbanos
				0013 DESENVOLVIMENTO URBANÍSTICO
		250.000,00	250.000,00	1.011 CONSTRUÇÃO E REFORMA DE PRAÇAS, PARQUES E JARDINS
		250.000,00	250.000,00	1.012 CONSTRUÇÃO E REFORMA DE PRÉDIOS PÚBLICOS
		200.000,00	200.000,00	1.013 CONSTRUÇÃO DO PORTAL DA CIDADE
		30.000,00	30.000,00	2.007 MANUTENÇÃO DO CEMITÉRIO MUNICIPAL
		500.000,00	500.000,00	2.008 MANUTENÇÃO DA ILUMINAÇÃO PÚBLICA
		20.000,00	20.000,00	2.009 MANUTENÇÃO DO CONSÓRCIO PÚBLICO
		500.000,00	500.000,00	2.010 MANUTENÇÃO DE VIAS PÚBLICAS E ESTRADAS VICINAIS
		300.000,00	300.000,00	2.011 MANUTENÇÃO DE PRAÇAS, PARQUES E JARDINS
		1.690.000,00	1.690.000,00	2.041 MANUTENÇÃO DE LIMPEZA PÚBLICA
		<b>3.040.000,00</b>	<b>3.740.000,00</b>	Soma do Programa
		<b>3.040.000,00</b>	<b>3.740.000,00</b>	Soma da SubFunção
		<b>5.245.800,00</b>	<b>8.160.800,00</b>	Soma da Função
<b>5.245.800,00</b>		<b>2.915.000,00</b>	<b>8.160.800,00</b>	Total da Secretaria
<b>5.245.800,00</b>		<b>2.915.000,00</b>	<b>8.160.800,00</b>	Total da Unidade
		Poder:	<b>2</b>	Poder Executivo
		Órgão:	<b>2</b>	PREFEITURA MUNICIPAL DE UAUÁ
		Secretaria:	<b>2.09</b>	SEC MUN AGRICULT, DESENV AGRÁRIO E REC HÍDRICOS
		Unidade:	<b>2.09.01</b>	SEC MUN AGRICULT, DESENV AGRÁRIO E REC HÍDRICOS
				<b>15 Urbanismo</b>
				182 Defesa Civil
				0017 DESENVOLVIMENTO AGROPECUÁRIO
		100.000,00	100.000,00	1.144 CONSTRUÇÃO DE BARRAGENS E AGUADAS
		<b>100.000,00</b>	<b>100.000,00</b>	Soma do Programa
		<b>100.000,00</b>	<b>100.000,00</b>	Soma da SubFunção
		<b>100.000,00</b>	<b>100.000,00</b>	Soma da Função
				<b>18 Gestão Ambiental</b>
				541 Preservação e Conservação Ambiental
				0017 DESENVOLVIMENTO AGROPECUÁRIO
		100.000,00	100.000,00	1.015 CONSTRUÇÕES DE VIVEIROS PARA PRODUÇÃO
		<b>100.000,00</b>	<b>100.000,00</b>	Soma do Programa
		<b>100.000,00</b>	<b>100.000,00</b>	Soma da SubFunção
		<b>100.000,00</b>	<b>100.000,00</b>	Soma da Função
				<b>20 Agricultura</b>
				122 ADMINISTRAÇÃO GERAL
				0017 DESENVOLVIMENTO AGROPECUÁRIO
		1.059.000,00	1.059.000,00	2.051 MANUTENÇÃO DA SEC MUN AGRICULT, DESENV AGRÁRIO E REC HÍDRICOS
		20.000,00	20.000,00	2.191 MANUT. DOS CONSELHOS MUNIC. DE AGRICULT, DESENV AGRÁRIO E REC HÍDR
		<b>1.079.000,00</b>	<b>1.079.000,00</b>	Soma do Programa
		<b>1.079.000,00</b>	<b>1.079.000,00</b>	Soma da SubFunção
				605 Abastecimento
				0017 DESENVOLVIMENTO AGROPECUÁRIO
		100.000,00	100.000,00	1.017 CONSTRUÇÃO DE CENTROS RURAIS
		100.000,00	100.000,00	1.018 CONSTRUÇÃO DE LATICÍNIO
		100.000,00	100.000,00	2.015 MANUTENÇÃO DO ABASTECIMENTO DE ÁGUA
		100.000,00	100.000,00	2.020 MANUTENÇÃO DO CENTRO DE COMERCIALIZAÇÃO DE ANIMAIS
		<b>200.000,00</b>	<b>400.000,00</b>	Soma do Programa
		<b>200.000,00</b>	<b>400.000,00</b>	Soma da SubFunção
				606 Extensão Rural



# Prefeitura Municipal de Uauá



## PREFEITURA MUNICIPAL DE UAUÁ

PC BELARMINO JOSE RODRIGUES - CENTRO

CNPJ: 13.698.758/0001-97 - CEP: 48.950-000 - UAUÁ - BA

### Anexo V - PROGRAMA DE GOVERNO

**ORÇAMENTO 2022**  
(Anexo 06, Lei nº 4.320/64)

Atividade	Operações Especiais	Projeto	Total	Conta
				0017 DESENVOLVIMENTO AGROPECUÁRIO
50.000,00			50.000,00	2.195 MANUTENÇÃO DO SELO DE INSPEÇÃO MUNICIPAL
<b>50.000,00</b>			<b>50.000,00</b>	Soma do Programa
<b>50.000,00</b>			<b>50.000,00</b>	Soma da SubFunção
				607 Irrigação
				0017 DESENVOLVIMENTO AGROPECUÁRIO
		200.000,00	200.000,00	1.014 CONSTRUÇÃO DE POÇOS ARTESIANOS
200.000,00			200.000,00	2.042 MANUTENÇÃO DE POÇOS E DESSALINIZADORES
100.000,00			100.000,00	2.043 MANUTENÇÃO DE LIMPEZA DAS BARRAGENS E AGUADAS
<b>300.000,00</b>		<b>200.000,00</b>	<b>500.000,00</b>	Soma do Programa
<b>300.000,00</b>		<b>200.000,00</b>	<b>500.000,00</b>	Soma da SubFunção
				608 Promoção Da Produção Agropecuária
				0017 DESENVOLVIMENTO AGROPECUÁRIO
		100.000,00	100.000,00	1.020 CONSTRUÇÃO CENTRO COMERCIALIZAÇÃO ANIMAIS
		100.000,00	100.000,00	1.225 CONSTRUÇÕES DE PEQUENAS HORTAS ORGÂNICAS NAS ESCOLAS
100.000,00			100.000,00	2.060 APOIO A FEIRA E EXPOSIÇÃO DE ANIMAIS
20.000,00			20.000,00	2.190 MANUTENÇÃO DE AÇÕES DE INCENTIVO À AGROPECUÁRIA
34.000,00			34.000,00	2.192 MANUTENÇÃO DO ESPAÇO P/ COMERCIAL. DOS PROD. DA AGRIC. FAMILIAR E CF
50.000,00			50.000,00	2.197 MANUTENÇÃO DA APICULTURA
20.000,00			20.000,00	2.993 APOIO AO PEQUENO PRODUTOR RURAL
<b>224.000,00</b>		<b>200.000,00</b>	<b>424.000,00</b>	Soma do Programa
<b>224.000,00</b>		<b>200.000,00</b>	<b>424.000,00</b>	Soma da SubFunção
<b>1.853.000,00</b>		<b>600.000,00</b>	<b>2.453.000,00</b>	Soma da Função
				<b>23 Comércio e Serviços</b>
				692 Comercialização
				0017 DESENVOLVIMENTO AGROPECUÁRIO
		100.000,00	100.000,00	1.010 CONSTRUÇÃO E REFORMA DA FEIRA LIVRE
		<b>100.000,00</b>	<b>100.000,00</b>	Soma do Programa
		<b>100.000,00</b>	<b>100.000,00</b>	Soma da SubFunção
		<b>100.000,00</b>	<b>100.000,00</b>	Soma da Função
<b>1.853.000,00</b>		<b>900.000,00</b>	<b>2.753.000,00</b>	Total da Secretaria
<b>1.853.000,00</b>		<b>900.000,00</b>	<b>2.753.000,00</b>	Total da Unidade
		Poder:	<b>2</b>	<b>Poder Executivo</b>
		Órgão:	<b>2</b>	<b>PREFEITURA MUNICIPAL DE UAUÁ</b>
		Secretaria:	<b>2.10</b>	<b>SEC MUN DE CULTURA, TURISMO E MEIO AMBIENTE</b>
		Unidade:	<b>2.10.01</b>	<b>SEC MUN DE CULTURA, TURISMO E MEIO AMBIENTE</b>
				<b>13 Cultura</b>
				122 ADMINISTRAÇÃO GERAL
				0015 MAIS VALORIZAÇÃO CULTURAL, TURÍSTICA E SUSTENTÁVEL
		100.000,00	100.000,00	1.021 IMPLANTAÇÃO DOS PLANOS MUNICIPAIS ARBORIZAÇÃO, TURISMO, CULTURAL
324.600,00			324.600,00	2.049 MANUTENÇÃO DA SECRETARIA DE CULTURA TURISMO E MEIO AMBIENTE
<b>324.600,00</b>		<b>100.000,00</b>	<b>424.600,00</b>	Soma do Programa
<b>324.600,00</b>		<b>100.000,00</b>	<b>424.600,00</b>	Soma da SubFunção
				391 Patr. Hist., Artístico e Arqueológico
				0015 MAIS VALORIZAÇÃO CULTURAL, TURÍSTICA E SUSTENTÁVEL
		100.000,00	100.000,00	1.016 CONSTRUÇÃO E REFORMA DE CENTROS CULTURAIS
		<b>100.000,00</b>	<b>100.000,00</b>	Soma do Programa
		<b>100.000,00</b>	<b>100.000,00</b>	Soma da SubFunção
				392 Difusão Cultural
				0015 MAIS VALORIZAÇÃO CULTURAL, TURÍSTICA E SUSTENTÁVEL
1.500.000,00			1.500.000,00	2.048 PROMOÇÃO DE FESTAS E EVENTOS CULTURAIS E POPULARES

# Prefeitura Municipal de Uauá



## PREFEITURA MUNICIPAL DE UAUÁ

PC BELARMINO JOSE RODRIGUES - CENTRO

CNPJ: 13.698.758/0001-97 - CEP: 48.950-000 - UAUÁ - BA

### Anexo V - PROGRAMA DE GOVERNO

**ORÇAMENTO 2022**  
(Anexo 06, Lei nº 4.320/64)

Atividade	Operações Especiais	Projeto	Total	Conta
50.000,00			50.000,00	2.071 MANUTENÇÃO DOS ESPAÇOS CULTURAIS E TURÍSTICOS
20.000,00			20.000,00	2.115 MANUTENÇÃO DO CONSELHO MUNICIPAL DE CULTURA
<b>1.570.000,00</b>			<b>1.570.000,00</b>	Soma do Programa
<b>1.570.000,00</b>			<b>1.570.000,00</b>	Soma da SubFunção
<b>1.894.600,00</b>		<b>200.000,00</b>	<b>2.094.600,00</b>	<b>Soma da Função</b>
				<b>15 Urbanismo</b>
				695 Turismo
				0015 MAIS VALORIZAÇÃO CULTURAL, TURÍSTICA E SUSTENTÁVEL
		100.000,00	100.000,00	1.009 IMPLANTAÇÃO DE ESTRUTURA TURÍSTICA
		<b>100.000,00</b>	<b>100.000,00</b>	Soma do Programa
		<b>100.000,00</b>	<b>100.000,00</b>	Soma da SubFunção
		<b>100.000,00</b>	<b>100.000,00</b>	<b>Soma da Função</b>
				<b>23 Comércio e Serviços</b>
				122 ADMINISTRAÇÃO GERAL
				0015 MAIS VALORIZAÇÃO CULTURAL, TURÍSTICA E SUSTENTÁVEL
		100.000,00	100.000,00	1.022 IMPLANTAÇÃO DE FORTALECIMENTO AO TURISMO E A CULTURA MUNICIPAL
		<b>100.000,00</b>	<b>100.000,00</b>	Soma do Programa
		<b>100.000,00</b>	<b>100.000,00</b>	Soma da SubFunção
				695 Turismo
				0015 MAIS VALORIZAÇÃO CULTURAL, TURÍSTICA E SUSTENTÁVEL
20.000,00			20.000,00	2.194 APOIO CULTURAL, TURÍSTICO E AMBIENTAL
<b>20.000,00</b>			<b>20.000,00</b>	Soma do Programa
<b>20.000,00</b>			<b>20.000,00</b>	Soma da SubFunção
<b>20.000,00</b>		<b>100.000,00</b>	<b>120.000,00</b>	<b>Soma da Função</b>
<b>1.914.600,00</b>		<b>400.000,00</b>	<b>2.314.600,00</b>	<b>Total da Secretaria</b>

# Prefeitura Municipal de Uauá



## PREFEITURA MUNICIPAL DE UAUÁ

PC BELARMINO JOSE RODRIGUES - CENTRO

CNPJ: 13.698.758/0001-97 - CEP: 48.950-000 - UAUÁ - BA

### Anexo V - PROGRAMA DE GOVERNO

**ORÇAMENTO 2022**  
(Anexo 06, Lei nº 4.320/64)

Atividade	Operações Especiais	Projeto	Total	Conta
Poder: <b>2 Poder Executivo</b> Órgão: <b>2 PREFEITURA MUNICIPAL DE UAUÁ</b> Secretaria: <b>2.10 SEC MUN DE CULTURA, TURISMO E MEIO AMBIENTE</b> Unidade: <b>2.10.02 FUNDO MUNICIPAL DE MEIO AMBIENTE</b>				
<b>18 Gestão Ambiental</b> 122 ADMINISTRAÇÃO GERAL 0015 MAIS VALORIZAÇÃO CULTURAL, TURÍSTICA E SUSTENTÁVEL				
10.000,00			10.000,00	2.117 MANUTENÇÃO DO CONSELHO MUNICIPAL DE MEIO AMBIENTE
20.000,00			20.000,00	2.199 MANUTENÇÃO DO FUNDO MUNICIPAL DE MEIO AMBIENTE
10.000,00			10.000,00	2.201 MANUT. DO CONSELHO MUNICIPAL DE DESENV. SUSTENTÁVEL
<b>40.000,00</b>			<b>40.000,00</b>	Soma do Programa
<b>40.000,00</b>			<b>40.000,00</b>	Soma da SubFunção
541 Preservação e Conservação Ambiental 0015 MAIS VALORIZAÇÃO CULTURAL, TURÍSTICA E SUSTENTÁVEL				
		50.000,00	50.000,00	1.227 IMPLANTAÇÃO DO HORTO FLORESTAL MUNICIPAL
		<b>50.000,00</b>	<b>50.000,00</b>	Soma do Programa
		<b>50.000,00</b>	<b>50.000,00</b>	Soma da SubFunção
<b>40.000,00</b>		<b>50.000,00</b>	<b>90.000,00</b>	Soma da Função
<b>40.000,00</b>		<b>50.000,00</b>	<b>90.000,00</b>	Total da Secretaria
<b>1.954.600,00</b>		<b>450.000,00</b>	<b>2.404.600,00</b>	Total da Unidade
<b>16.522.600,00</b>	<b>1.595.300,00</b>	<b>5.384.000,00</b>	<b>23.501.900,00</b>	Total do Órgão
Poder: <b>2 Poder Executivo</b> Órgão: <b>3 FUNDO MUNICIPAL DE SAÚDE DE UAUÁ</b> Secretaria: <b>3.01 SECRETARIA MUNICIPAL DE SAUDE</b> Unidade: <b>3.01.01 FUNDO MUNICIPAL DE SAUDE</b>				
<b>10 Saúde</b> 122 ADMINISTRAÇÃO GERAL 0010 SAÚDE COM QUALIDADE E PARA TODOS				
1.898.000,00			1.898.000,00	2.013 MANUTENÇÃO DOS SERVIÇOS DO FUNDO MUNICIPAL SAÚDE
310.000,00			310.000,00	2.047 MANUTENÇÃO DOS CONSÓRCIOS PÚBLICOS
20.000,00			20.000,00	2.064 MANUTENÇÃO DAS AÇÕES DO CONSELHO MUNICIPAL DE SAÚDE
50.000,00			50.000,00	2.203 ENFRENTAMENTO DA EMERGÊNCIA - COVID 19
<b>2.278.000,00</b>			<b>2.278.000,00</b>	Soma do Programa
<b>2.278.000,00</b>			<b>2.278.000,00</b>	Soma da SubFunção
301 Atenção Básica 0010 SAÚDE COM QUALIDADE E PARA TODOS				
		400.000,00	400.000,00	1.003 CONSTRUÇÃO, REFORMA E AMPLIAÇÃO DE UNIDADES DE SAÚDE
4.267.700,00			4.267.700,00	2.019 MANUTENÇÃO DAS AÇÕES DA ATENÇÃO PRIMÁRIA À SAÚDE
150.000,00			150.000,00	2.023 MANUTENÇÃO DA SAÚDE BUCAL - SB
350.000,00			350.000,00	2.025 MANUTENÇÃO DO NÚCLEO DE APOIO À SAÚDE DA FAMÍLIA - NASF
20.000,00			20.000,00	2.033 MANUTENÇÃO DOS DEMAIS RECURSOS DO SUS
281.000,00			281.000,00	2.034 MANUTENÇÃO DAS AÇÕES DO AGENTE COMUNITÁRIO DE SAÚDE - ACS
20.000,00			20.000,00	2.039 MANUTENÇÃO DO NÚCLEO DE APOIO À SAÚDE DA FAMÍLIA - NASF
200.000,00			200.000,00	2.044 MANUTENÇÃO DAS UNIDADES DE SAÚDE
<b>5.288.700,00</b>		<b>400.000,00</b>	<b>5.688.700,00</b>	Soma do Programa
<b>5.288.700,00</b>		<b>400.000,00</b>	<b>5.688.700,00</b>	Soma da SubFunção
302 Assistência Hospitalar e Ambulatorial 0010 SAÚDE COM QUALIDADE E PARA TODOS				
		100.000,00	100.000,00	1.001 CONSTRUÇÃO E AMPLIAÇÃO DO CAPS
		770.000,00	770.000,00	1.007 REFORMA E AMPLIAÇÃO DO HOSPITAL MUNICIPAL
1.800.000,00			1.800.000,00	2.012 MANUTENÇÃO DAS AÇÕES DA ATENÇÃO ESPECIALIZADA À SAÚDE
5.350.000,00			5.350.000,00	2.014 MANUTENÇÃO DO HOSPITAL MUNICIPAL

# Prefeitura Municipal de Uauá



## PREFEITURA MUNICIPAL DE UAUÁ

PC BELARMINO JOSE RODRIGUES - CENTRO

CNPJ: 13.698.758/0001-97 - CEP: 48.950-000 - UAUÁ - BA

### Anexo V - PROGRAMA DE GOVERNO

**ORÇAMENTO 2022**  
(Anexo 06, Lei nº 4.320/64)

Atividade	Operações Especiais	Projeto	Total	Conta
250.000,00			250.000,00	2.021 MANUTENÇÃO DA ATENÇÃO PSICOSSOCIAL - CAPS
50.000,00			50.000,00	2.045 MANUTENÇÃO DOS SERVIÇOS HOSPITALARES - Estado
150.000,00			150.000,00	2.078 MANUTENÇÃO DA CLÍNICA DE FISIOTERAPIA
650.000,00			650.000,00	2.193 APOIO AO TRATAMENTO FORA DO DOMICÍLIO - TFD
<b>8.250.000,00</b>		<b>870.000,00</b>	<b>9.120.000,00</b>	Soma do Programa
<b>8.250.000,00</b>		<b>870.000,00</b>	<b>9.120.000,00</b>	Soma da SubFunção
				303 Suporte Profilático e Terapêutico
				0010 SAÚDE COM QUALIDADE E PARA TODOS
44.000,00			44.000,00	2.018 MANUTENÇÃO DAS AÇÕES DE ASSISTÊNCIA FARMACÊUTICA
<b>44.000,00</b>			<b>44.000,00</b>	Soma do Programa
<b>44.000,00</b>			<b>44.000,00</b>	Soma da SubFunção
				304 Vigilância Sanitária
				0010 SAÚDE COM QUALIDADE E PARA TODOS
		535.000,00	535.000,00	1.226 IMPLANTAÇÃO DE MELHORIAS SANITÁRIAS DOMICILIARES
320.000,00			320.000,00	2.017 MANUTENÇÃO DAS AÇÕES DE VIGILÂNCIA EM SAÚDE
133.000,00			133.000,00	2.040 MANUTENÇÃO DAS AÇÕES DA VIGILÂNCIA EM SAÚDE - VIGILÂNCIA SANITÁRIA
<b>453.000,00</b>		<b>535.000,00</b>	<b>988.000,00</b>	Soma do Programa
<b>453.000,00</b>		<b>535.000,00</b>	<b>988.000,00</b>	Soma da SubFunção
<b>16.313.700,00</b>		<b>1.805.000,00</b>	<b>18.118.700,00</b>	Soma da Função
<b>16.313.700,00</b>		<b>1.805.000,00</b>	<b>18.118.700,00</b>	Total da Secretaria
<b>16.313.700,00</b>		<b>1.805.000,00</b>	<b>18.118.700,00</b>	Total da Unidade
<b>16.313.700,00</b>		<b>1.805.000,00</b>	<b>18.118.700,00</b>	Total do Órgão
				Poder: <b>2 Poder Executivo</b>
				Órgão: <b>4 FUNDO MUNICIPAL DE EDUCAÇÃO DE UAUÁ</b>
				Secretaria: <b>4.01 SEC MUN DE EDUCACAO, ESPORTE, LAZER E JUVENTUDE</b>
				Unidade: <b>4.01.01 FUNDO MUNICIPAL DE EDUCAÇÃO</b>
				<b>04 Administração</b>
				122 ADMINISTRAÇÃO GERAL
				0012 EDUCAR PARA TRANSFORMAR
1.100.000,00			1.100.000,00	2.022 MANUTENÇÃO DOS SERVIÇOS DO FUNDO MUNICIPAL DE EDUCAÇÃO
<b>1.100.000,00</b>			<b>1.100.000,00</b>	Soma do Programa
<b>1.100.000,00</b>			<b>1.100.000,00</b>	Soma da SubFunção
<b>1.100.000,00</b>			<b>1.100.000,00</b>	Soma da Função
				<b>12 Educação</b>
				122 ADMINISTRAÇÃO GERAL
				0012 EDUCAR PARA TRANSFORMAR
20.000,00			20.000,00	2.027 MANUTENÇÃO DOS CONSELHOS MUNICIPAIS DE EDUCAÇÃO
<b>20.000,00</b>			<b>20.000,00</b>	Soma do Programa
<b>20.000,00</b>			<b>20.000,00</b>	Soma da SubFunção
				361 Ensino Fundamental
				0012 EDUCAR PARA TRANSFORMAR
	1.500.000,00		1.500.000,00	1.004 CONSTRUÇÃO, REFORMA E AMPLIAÇÃO DE UNIDADES ESCOLARES
	300.000,00		300.000,00	1.006 CONSTRUÇÃO, REFORMA E AMPLIAÇÃO DE QUADRAS ESCOLARES
500.000,00			500.000,00	2.024 MANUTENÇÃO DA ALIMENTAÇÃO ESCOLAR
2.500.000,00			2.500.000,00	2.026 MANUTENÇÃO DO TRANSPORTE ESCOLAR
16.045.100,00			16.045.100,00	2.028 MANUTENÇÃO DO DESENVOLVIMENTO DO ENSINO FUNDAMENTAL
300.000,00			300.000,00	2.058 MANUTENÇÃO DE UNIDADES ESCOLARES
19.800,00			19.800,00	2.125 MANUTENÇÃO DO PROGRAMA DINHEIRO DIRETO NA ESCOLA
<b>19.364.900,00</b>	<b>1.800.000,00</b>		<b>21.164.900,00</b>	Soma do Programa
<b>19.364.900,00</b>	<b>1.800.000,00</b>		<b>21.164.900,00</b>	Soma da SubFunção
				364 Ensino Superior
				0012 EDUCAR PARA TRANSFORMAR
500.000,00			500.000,00	2.180 APOIO AO ENSINO SUPERIOR

# Prefeitura Municipal de Uauá



## PREFEITURA MUNICIPAL DE UAUÁ

PC BELARMINO JOSE RODRIGUES - CENTRO

CNPJ: 13.698.758/0001-97 - CEP: 48.950-000 - UAUÁ - BA

### Anexo V - PROGRAMA DE GOVERNO

**ORÇAMENTO 2022**  
(Anexo 06, Lei nº 4.320/64)

Atividade	Operações Especiais	Projeto	Total	Conta
500.000,00			500.000,00	Soma do Programa
500.000,00			500.000,00	Soma da SubFunção
				365 Educação Infantil
				0012 EDUCAR PARA TRANSFORMAR
		500.000,00	500.000,00	1.005 CONSTRUÇÃO, REFORMA E AMPLIAÇÃO DE UNIDADES ESCOLARES DO ENSINO INFANTIL
2.700.000,00			2.700.000,00	2.029 MANUTENÇÃO DO DESENVOLVIMENTO DA EDUCAÇÃO INFANTIL - CRECHE
4.000.000,00			4.000.000,00	2.030 MANUTENÇÃO DO DESENVOLVIMENTO DA EDUCAÇÃO INFANTIL - PRÉ-ESCOLA
6.700.000,00		500.000,00	7.200.000,00	Soma do Programa
6.700.000,00		500.000,00	7.200.000,00	Soma da SubFunção
				366 Educação de Jovens e Adultos
				0012 EDUCAR PARA TRANSFORMAR
100.000,00			100.000,00	2.032 MANUT. DO DESENVOLVIMENTO DA EDUCAÇÃO DE JOVENS E ADULTOS (EJA)
100.000,00			100.000,00	Soma do Programa
100.000,00			100.000,00	Soma da SubFunção
				367 Educação Especial
				0012 EDUCAR PARA TRANSFORMAR
150.000,00			150.000,00	2.031 MANUT. DO DESENVOLVIMENTO DO ENSINO EDUCACIONAL ESPECIALIZADO
150.000,00			150.000,00	Soma do Programa
150.000,00			150.000,00	Soma da SubFunção
26.834.900,00		2.300.000,00	29.134.900,00	Soma da Função
27.934.900,00		2.300.000,00	30.234.900,00	Total da Secretaria

# Prefeitura Municipal de Uauá



## PREFEITURA MUNICIPAL DE UAUÁ

PC BELARMINO JOSE RODRIGUES - CENTRO

CNPJ: 13.698.758/0001-97 - CEP: 48.950-000 - UAUÁ - BA

### Anexo V - PROGRAMA DE GOVERNO

**ORÇAMENTO 2022**  
(Anexo 06, Lei nº 4.320/64)

Atividade	Operações Especiais	Projeto	Total	Conta
				Poder: <b>2 Poder Executivo</b>
				Órgão: <b>4 FUNDO MUNICIPAL DE EDUCAÇÃO DE UAUÁ</b>
				Secretaria: <b>4.01 SEC MUN DE EDUCACAO, ESPORTE, LAZER E JUVENTUDE</b>
				Unidade: <b>4.01.02 UNIDADE DE ESPORTE, LAZER E JUVENTUDE</b>
				<b>27 Desporto e Lazer</b>
				122 ADMINISTRAÇÃO GERAL
				0014 ESPORTE E LAZER PARA TODOS OS UAUANENSES
100.000,00			100.000,00	2.070 MANUTENÇÃO DAS AÇÕES DO ESPORTE, LAZER E JUVENTUDE
<b>100.000,00</b>			<b>100.000,00</b>	Soma do Programa
<b>100.000,00</b>			<b>100.000,00</b>	Soma da SubFunção
				812 Desporto Comunitário
				0014 ESPORTE E LAZER PARA TODOS OS UAUANENSES
		300.000,00	300.000,00	1.130 CONSTRUÇÃO, REFORMA E AMPLIAÇÃO DE EQUIPAMENTOS ESPORTIVOS
100.000,00			100.000,00	2.036 MANUTENÇÃO DOS EQUIPAMENTOS ESPORTIVOS
100.000,00			100.000,00	2.101 PROMOÇÃO DE AÇÕES DE INCENTIVO AO ESPORTE
200.000,00			200.000,00	2.179 MANUTENÇÃO DAS POLITICAS VOLTADAS A JUVENTUDE
<b>400.000,00</b>		<b>300.000,00</b>	<b>700.000,00</b>	Soma do Programa
<b>400.000,00</b>		<b>300.000,00</b>	<b>700.000,00</b>	Soma da SubFunção
<b>500.000,00</b>		<b>300.000,00</b>	<b>800.000,00</b>	Soma da Função
<b>500.000,00</b>		<b>300.000,00</b>	<b>800.000,00</b>	Total da Secretaria
<b>28.434.900,00</b>		<b>2.600.000,00</b>	<b>31.034.900,00</b>	Total da Unidade
<b>28.434.900,00</b>		<b>2.600.000,00</b>	<b>31.034.900,00</b>	Total do Órgão
				Poder: <b>2 Poder Executivo</b>
				Órgão: <b>5 FUNDO MUNICIPAL DE ASSISTÊNCIA SOCIAL</b>
				Secretaria: <b>5.01 SEC MUN DESENVOLVIMENTO SOCIAL E COMBATE À POBREZA</b>
				Unidade: <b>5.01.01 SEC MUN DESENVOLVIMENTO SOCIAL E COMBATE À POBREZA</b>
				<b>08 Assistência Social</b>
				244 Assistência Comunitária
				0011 FORTALECIMENTO DA INCLUSÃO SOCIAL
900.000,00			900.000,00	2.055 MANUTENÇÃO DA SECRETARIA DE DESENV. SOCIAL E COMBATE À POBREZA
20.000,00			20.000,00	2.073 MANUTENÇÃO DO CONSELHO MUNICIPAL DOS DIREITOS DA MULHER
15.000,00			15.000,00	2.076 MANUTENCAO DAS AÇÕES DE SEG. ALIMENTAR E NUTRICIONAL
75.000,00			75.000,00	2.147 GERENCIAMENTO DO PROGRAMA DE ATENÇÃO INTEGRAL A MULHER
<b>1.010.000,00</b>			<b>1.010.000,00</b>	Soma do Programa
<b>1.010.000,00</b>			<b>1.010.000,00</b>	Soma da SubFunção
<b>1.010.000,00</b>			<b>1.010.000,00</b>	Soma da Função
<b>1.010.000,00</b>			<b>1.010.000,00</b>	Total da Secretaria

# Prefeitura Municipal de Uauá



## PREFEITURA MUNICIPAL DE UAUÁ

PC BELARMINO JOSE RODRIGUES - CENTRO

CNPJ: 13.698.758/0001-97 - CEP: 48.950-000 - UAUÁ - BA

### Anexo V - PROGRAMA DE GOVERNO

**ORÇAMENTO 2022**  
(Anexo 06, Lei nº 4.320/64)

Atividade	Operações Especiais	Projeto	Total	Conta
		Poder:	<b>2</b>	<b>Poder Executivo</b>
		Órgão:	<b>5</b>	<b>FUNDO MUNICIPAL DE ASSISTÊNCIA SOCIAL</b>
		Secretaria:	<b>5.01</b>	<b>SEC MUN DESENVOLVIMENTO SOCIAL E COMBATE À POBREZA</b>
		Unidade:	<b>5.01.02</b>	<b>FUNDO MUNICIPAL DE ASSISTENCIA SOCIAL</b>
				<b>08 Assistência Social</b>
				122 ADMINISTRAÇÃO GERAL
				0011 FORTALECIMENTO DA INCLUSÃO SOCIAL
20.000,00			20.000,00	2.057 MANUTENÇÃO DAS AÇÕES DO FUNDO DE ASSISTÊNCIA SOCIAL
<b>20.000,00</b>			<b>20.000,00</b>	Soma do Programa
<b>20.000,00</b>			<b>20.000,00</b>	Soma da SubFunção
				244 Assistência Comunitária
				0011 FORTALECIMENTO DA INCLUSÃO SOCIAL
		200.000,00	200.000,00	1.222 CONSTRUÇÃO E AMPLIAÇÃO DO CRAS E CREAS
150.000,00			150.000,00	2.037 MANUTENÇÃO DAS AÇÕES DA IGDBF - BOLSA FAMÍLIA E CadÚnico
350.000,00			350.000,00	2.038 MANUTENÇÃO DAS AÇÕES DA PROTEÇÃO SOCIAL ESPECIAL
19.800,00			19.800,00	2.053 MANUTENÇÃO DO CONSELHO MUNICIPAL DE ASSISTÊNCIA SOCIAL - CMAS
200.000,00			200.000,00	2.054 MANUTENÇÃO DAS AÇÕES DOS BENEFÍCIOS EVENTUAIS
50.000,00			50.000,00	2.056 GESTÃO DAS AÇÕES DOS DEMAIS RECURSOS DO FNAS
50.000,00			50.000,00	2.075 MANUTENÇÃO DAS AÇÕES DA GESTÃO DO SUAS - IGDSUAS
761.700,00			761.700,00	2.085 MANUTENÇÃO DAS AÇÕES DA PROTEÇÃO SOCIAL BÁSICA
250.000,00			250.000,00	2.123 MANUTENÇÃO DAS AÇÕES DO PROGRAMA CRIANÇA FELIZ
20.000,00			20.000,00	2.204 MANUTENÇÃO DAS AÇÕES DE COMBATE A COVID-19
<b>1.851.500,00</b>		<b>200.000,00</b>	<b>2.051.500,00</b>	Soma do Programa
<b>1.851.500,00</b>		<b>200.000,00</b>	<b>2.051.500,00</b>	Soma da SubFunção
<b>1.871.500,00</b>		<b>200.000,00</b>	<b>2.071.500,00</b>	Soma da Função
<b>1.871.500,00</b>		<b>200.000,00</b>	<b>2.071.500,00</b>	Total da Secretaria



# Prefeitura Municipal de Uauá



## PREFEITURA MUNICIPAL DE UAUÁ

PC BELARMINO JOSE RODRIGUES - CENTRO

CNPJ: 13.698.758/0001-97 - CEP: 48.950-000 - UAUÁ - BA

### Anexo V - PROGRAMA DE GOVERNO

**ORÇAMENTO 2022**  
(Anexo 06, Lei nº 4.320/64)

Atividade	Operações Especiais	Projeto	Total	Conta
		Poder:	<b>2</b>	<b>Poder Executivo</b>
		Órgão:	<b>5</b>	<b>FUNDO MUNICIPAL DE ASSISTÊNCIA SOCIAL</b>
		Secretaria:	<b>5.01</b>	<b>SEC MUN DESENVOLVIMENTO SOCIAL E COMBATE À POBREZA</b>
		Unidade:	<b>5.01.03</b>	<b>FUNDO MUNICIPAL DA CRIANÇA E DO ADOLESCENTE</b>
				<b>08 Assistência Social</b>
				122 ADMINISTRAÇÃO GERAL
				0011 FORTALECIMENTO DA INCLUSÃO SOCIAL
210.000,00			210.000,00	2.035 MANUTENÇÃO DO CONSELHO TUTELAR
50.000,00			50.000,00	2.052 MANUTENÇÃO DO FUNDO DA INFÂNCIA E DA ADOLESCÊNCIA - FIA
<b>260.000,00</b>			<b>260.000,00</b>	Soma do Programa
<b>260.000,00</b>			<b>260.000,00</b>	Soma da SubFunção
				243 Assistência à Criança e ao Adolescente
				0011 FORTALECIMENTO DA INCLUSÃO SOCIAL
20.000,00			20.000,00	2.066 MANUT. DO CMDCA - CONS. MUN. DIREITOS DA CRIANÇA E DO ADOLESC.
20.000,00			20.000,00	Soma do Programa
20.000,00			20.000,00	Soma da SubFunção
<b>280.000,00</b>			<b>280.000,00</b>	Soma da Função
<b>280.000,00</b>			<b>280.000,00</b>	Total da Secretaria
<b>3.161.500,00</b>		<b>200.000,00</b>	<b>3.361.500,00</b>	Total da Unidade
<b>3.161.500,00</b>		<b>200.000,00</b>	<b>3.361.500,00</b>	Total do Órgão
<b>64.432.700,00</b>	<b>1.595.300,00</b>	<b>9.989.000,00</b>	<b>76.017.000,00</b>	Total do Poder
			<b>78.717.000,00</b>	Total da DESPESA

# Prefeitura Municipal de Uauá



## PREFEITURA MUNICIPAL DE UAUÁ

PC BELARMINO JOSE RODRIGUES - CENTRO

CNPJ: 13.698.758/0001-97 - CEP: 48.950-000 - UAUÁ - BA

### Anexo VI - PROGRAMA DE TRABALHO DE GOVERNO

**ORÇAMENTO 2022**  
(Anexo 07, Lei nº 4.320/64)

Atividade	Operações Especiais	Projeto	Total	Conta
<b>01 Legislativa</b>				
031 Ação Legislativa				
0001 CONTROLE LEGISLATIVO PLENO				
2.700.000,00			2.700.000,00	2.001 MANUTENÇÃO DOS SERVIÇOS DA CÂMARA
<b>2.700.000,00</b>			<b>2.700.000,00</b>	Soma do Programa
<b>2.700.000,00</b>			<b>2.700.000,00</b>	Soma da SubFunção
<b>2.700.000,00</b>			<b>2.700.000,00</b>	Soma da Função
<b>04 Administração</b>				
061 Ação Judiciária				
0005 EMPODERAMENTO DA PROCURADORIA MUNICIPAL				
550.000,00			550.000,00	2.004 MANUTENÇÃO DA PROCURADORIA JURÍDICA DO MUNICÍPIO
<b>550.000,00</b>			<b>550.000,00</b>	Soma do Programa
<b>550.000,00</b>			<b>550.000,00</b>	Soma da SubFunção
122 ADMINISTRAÇÃO GERAL				
0002 GESTÃO COMPETENTE, HONESTA E COMPROMETIDA				
1.239.200,00			1.239.200,00	2.102 MANUTENÇÃO DO GABINETE DO PREFEITO
127.000,00			127.000,00	2.106 MANUTENÇÃO DO GABINETE DO VICE-PREFEITO
<b>1.366.200,00</b>			<b>1.366.200,00</b>	Soma do Programa
				0008 GESTÃO ESTRATÉGICA E ATUANTE
		190.000,00	190.000,00	1.228 CONSTRUÇÃO DA CASA DOS CONSELHOS
1.990.000,00			1.990.000,00	2.005 MANUTENÇÃO DA SEC DE ADMINISTRAÇÃO, PLANEJAMENTO E FINANÇAS
13.000,00			13.000,00	2.006 MANUTENÇÃO DO CONSÓRCIO PÚBLICO
<b>2.003.000,00</b>		<b>190.000,00</b>	<b>2.193.000,00</b>	Soma do Programa
				0009 GOVERNANÇA COM SEGURANÇA
350.000,00			350.000,00	2.182 MANUTENÇÃO DA SEC DE GOVERNO E PREVENÇÃO À VIOLÊNCIA
<b>350.000,00</b>			<b>350.000,00</b>	Soma do Programa
				0012 EDUCAR PARA TRANSFORMAR
1.100.000,00			1.100.000,00	2.022 MANUTENÇÃO DOS SERVIÇOS DO FUNDO MUNICIPAL DE EDUCAÇÃO
<b>1.100.000,00</b>			<b>1.100.000,00</b>	Soma do Programa
<b>4.819.200,00</b>		<b>190.000,00</b>	<b>5.009.200,00</b>	Soma da SubFunção
				124 Controle Interno
				0006 CONTROLANDO UAUÁ COM RESPONSABILIDADE
250.000,00			250.000,00	2.111 MANUTENÇÃO DAS AÇÕES DA CONTROLADORIA GERAL INTERNA
<b>250.000,00</b>			<b>250.000,00</b>	Soma do Programa
<b>250.000,00</b>			<b>250.000,00</b>	Soma da SubFunção
				131 Comunicação Social
				0006 CONTROLANDO UAUÁ COM RESPONSABILIDADE
40.000,00			40.000,00	2.996 MANUTENÇÃO DA OUVIDORIA GERAL DO MUNICÍPIO - OGM
<b>40.000,00</b>			<b>40.000,00</b>	Soma do Programa
<b>40.000,00</b>			<b>40.000,00</b>	Soma da SubFunção
<b>5.659.200,00</b>		<b>190.000,00</b>	<b>5.849.200,00</b>	Soma da Função
<b>06 Segurança Pública</b>				
181 Policiamento				
0009 GOVERNANÇA COM SEGURANÇA				
		200.000,00	200.000,00	1.019 CONSTRUÇÃO DE SEDE PRÓPRIA DA GUARDA MUNICIPAL
2.200.000,00			2.200.000,00	2.144 MANUTENÇÃO DA GUARDA MUNICIPAL
<b>2.200.000,00</b>		<b>200.000,00</b>	<b>2.400.000,00</b>	Soma do Programa
<b>2.200.000,00</b>		<b>200.000,00</b>	<b>2.400.000,00</b>	Soma da SubFunção
				182 Defesa Civil
0009 GOVERNANÇA COM SEGURANÇA				
20.000,00			20.000,00	2.183 MANUTENÇÃO DO CONSELHO MUNICIPAL DE DEFESA CIVIL
90.000,00			90.000,00	2.188 COORDENADORIA DA DEFESA CIVIL
<b>110.000,00</b>			<b>110.000,00</b>	Soma do Programa
<b>110.000,00</b>			<b>110.000,00</b>	Soma da SubFunção

# Prefeitura Municipal de Uauá



## PREFEITURA MUNICIPAL DE UAUÁ

PC BELARMINO JOSE RODRIGUES - CENTRO

CNPJ: 13.698.758/0001-97 - CEP: 48.950-000 - UAUÁ - BA

### Anexo VI - PROGRAMA DE TRABALHO DE GOVERNO

**ORÇAMENTO 2022**  
(Anexo 07, Lei nº 4.320/64)

Atividade	Operações Especiais	Projeto	Total	Conta
2.310.000,00		200.000,00	2.510.000,00	Soma da Função
				08 Assistência Social
				122 ADMINISTRAÇÃO GERAL
				0011 FORTALECIMENTO DA INCLUSÃO SOCIAL
210.000,00			210.000,00	2.035 MANUTENÇÃO DO CONSELHO TUTELAR
50.000,00			50.000,00	2.052 MANUTENÇÃO DO FUNDO DA INFÂNCIA E DA ADOLESCÊNCIA - FIA
20.000,00			20.000,00	2.057 MANUTENÇÃO DAS AÇÕES DO FUNDO DE ASSISTÊNCIA SOCIAL
<b>280.000,00</b>			<b>280.000,00</b>	Soma do Programa
<b>280.000,00</b>			<b>280.000,00</b>	Soma da SubFunção
				243 Assistência à Criança e ao Adolescente
				0011 FORTALECIMENTO DA INCLUSÃO SOCIAL
20.000,00			20.000,00	2.066 MANUT. DO CMDCA - CONS. MUN. DIREITOS DA CRIANÇA E DO ADOLESC.
<b>20.000,00</b>			<b>20.000,00</b>	Soma do Programa
<b>20.000,00</b>			<b>20.000,00</b>	Soma da SubFunção
				244 Assistência Comunitária
				0011 FORTALECIMENTO DA INCLUSÃO SOCIAL
		200.000,00	200.000,00	1.222 CONSTRUÇÃO E AMPLIAÇÃO DO CRAS E CREAS
150.000,00			150.000,00	2.037 MANUTENÇÃO DAS AÇÕES DA IGDBF - BOLSA FAMÍLIA E CadÚnico
350.000,00			350.000,00	2.038 MANUTENÇÃO DAS AÇÕES DA PROTEÇÃO SOCIAL ESPECIAL
19.800,00			19.800,00	2.053 MANUTENÇÃO DO CONSELHO MUNICIPAL DE ASSISTÊNCIA SOCIAL - CMAS
200.000,00			200.000,00	2.054 MANUTENÇÃO DAS AÇÕES DOS BENEFÍCIOS EVENTUAIS
900.000,00			900.000,00	2.055 MANUTENÇÃO DA SECRETARIA DE DESENV. SOCIAL E COMBATE À POBREZA
50.000,00			50.000,00	2.056 GESTÃO DAS AÇÕES DOS DEMAIS RECURSOS DO FNAS
20.000,00			20.000,00	2.073 MANUTENÇÃO DO CONSELHO MUNICIPAL DOS DIREITOS DA MULHER
50.000,00			50.000,00	2.075 MANUTENÇÃO DAS AÇÕES DA GESTÃO DO SUAS - IGDSUAS
15.000,00			15.000,00	2.076 MANUTENCAO DAS AÇÕES DE SEG. ALIMENTAR E NUTRICIONAL
761.700,00			761.700,00	2.085 MANUTENÇÃO DAS AÇÕES DA PROTEÇÃO SOCIAL BÁSICA
250.000,00			250.000,00	2.123 MANUTENÇÃO DAS AÇÕES DO PROGRAMA CRIANÇA FELIZ
75.000,00			75.000,00	2.147 GERENCIAMENTO DO PROGRAMA DE ATENÇÃO INTEGRAL A MULHER
20.000,00			20.000,00	2.204 MANUTENÇÃO DAS AÇÕES DE COMBATE A COVID-19
<b>2.861.500,00</b>		<b>200.000,00</b>	<b>3.061.500,00</b>	Soma do Programa
<b>2.861.500,00</b>		<b>200.000,00</b>	<b>3.061.500,00</b>	Soma da SubFunção
<b>3.161.500,00</b>		<b>200.000,00</b>	<b>3.361.500,00</b>	Soma da Função
				10 Saúde
				122 ADMINISTRAÇÃO GERAL
				0010 SAÚDE COM QUALIDADE E PARA TODOS
1.898.000,00			1.898.000,00	2.013 MANUTENÇÃO DOS SERVIÇOS DO FUNDO MUNICIPAL SAÚDE
310.000,00			310.000,00	2.047 MANUTENÇÃO DOS CONSÓRCIOS PÚBLICOS
20.000,00			20.000,00	2.064 MANUTENÇÃO DAS AÇÕES DO CONSELHO MUNICIPAL DE SAÚDE
50.000,00			50.000,00	2.203 ENFRENTAMENTO DA EMERGÊNCIA - COVID 19
<b>2.278.000,00</b>			<b>2.278.000,00</b>	Soma do Programa
<b>2.278.000,00</b>			<b>2.278.000,00</b>	Soma da SubFunção
				301 Atenção Básica
				0010 SAÚDE COM QUALIDADE E PARA TODOS
		400.000,00	400.000,00	1.003 CONSTRUÇÃO, REFORMA E AMPLIAÇÃO DE UNIDADES DE SAÚDE
4.267.700,00			4.267.700,00	2.019 MANUTENÇÃO DAS AÇÕES DA ATENÇÃO PRIMÁRIA À SAÚDE
150.000,00			150.000,00	2.023 MANUTENÇÃO DA SAÚDE BUCAL - SB
350.000,00			350.000,00	2.025 MANUTENÇÃO DO NÚCLEO DE APOIO À SAÚDE DA FAMÍLIA - NASF
20.000,00			20.000,00	2.033 MANUTENÇÃO DOS DEMAIS RECURSOS DO SUS
281.000,00			281.000,00	2.034 MANUTENÇÃO DAS AÇÕES DO AGENTE COMUNITÁRIO DE SAÚDE - ACS
20.000,00			20.000,00	2.039 MANUTENÇÃO DO NÚCLEO DE APOIO À SAÚDE DA FAMÍLIA - NASF
200.000,00			200.000,00	2.044 MANUTENÇÃO DAS UNIDADES DE SAÚDE
<b>5.288.700,00</b>		<b>400.000,00</b>	<b>5.688.700,00</b>	Soma do Programa

# Prefeitura Municipal de Uauá



## PREFEITURA MUNICIPAL DE UAUÁ

PC BELARMINO JOSE RODRIGUES - CENTRO

CNPJ: 13.698.758/0001-97 - CEP: 48.950-000 - UAUÁ - BA

### Anexo VI - PROGRAMA DE TRABALHO DE GOVERNO

**ORÇAMENTO 2022**  
(Anexo 07, Lei nº 4.320/64)

Atividade	Operações Especiais	Projeto	Total	Conta
<b>5.288.700,00</b>		<b>400.000,00</b>	<b>5.688.700,00</b>	Soma da SubFunção
				302 Assistência Hospitalar e Ambulatorial
				0010 SAÚDE COM QUALIDADE E PARA TODOS
		100.000,00	100.000,00	1.001 CONSTRUÇÃO E AMPLIAÇÃO DO CAPS
		<b>770.000,00</b>	<b>770.000,00</b>	1.007 REFORMA E AMPLIAÇÃO DO HOSPITAL MUNICIPAL
1.800.000,00			1.800.000,00	2.012 MANUTENÇÃO DAS AÇÕES DA ATENÇÃO ESPECIALIZADA À SAÚDE
<b>5.350.000,00</b>			<b>5.350.000,00</b>	2.014 MANUTENÇÃO DO HOSPITAL MUNICIPAL
250.000,00			250.000,00	2.021 MANUTENÇÃO DA ATENÇÃO PSICOSSOCIAL - CAPS
50.000,00			50.000,00	2.045 MANUTENÇÃO DOS SERVIÇOS HOSPITALARES - Estado
150.000,00			150.000,00	2.078 MANUTENÇÃO DA CLÍNICA DE FISIOTERAPIA
650.000,00			650.000,00	2.193 APOIO AO TRATAMENTO FORA DO DOMICÍLIO - TFD
<b>8.250.000,00</b>		<b>870.000,00</b>	<b>9.120.000,00</b>	Soma do Programa
<b>8.250.000,00</b>		<b>870.000,00</b>	<b>9.120.000,00</b>	Soma da SubFunção
				303 Suporte Profilático e Terapêutico
				0010 SAÚDE COM QUALIDADE E PARA TODOS
44.000,00			44.000,00	2.018 MANUTENÇÃO DAS AÇÕES DE ASSISTÊNCIA FARMACÊUTICA
<b>44.000,00</b>			<b>44.000,00</b>	Soma do Programa
<b>44.000,00</b>			<b>44.000,00</b>	Soma da SubFunção
				304 Vigilância Sanitária
				0010 SAÚDE COM QUALIDADE E PARA TODOS
		535.000,00	535.000,00	1.226 IMPLANTAÇÃO DE MELHORIAS SANITÁRIAS DOMICILIARES
320.000,00			320.000,00	2.017 MANUTENÇÃO DAS AÇÕES DE VIGILÂNCIA EM SAÚDE
133.000,00			133.000,00	2.040 MANUTENÇÃO DAS AÇÕES DA VIGILÂNCIA EM SAÚDE - VIGILÂNCIA SANITÁRIA
<b>453.000,00</b>		<b>535.000,00</b>	<b>988.000,00</b>	Soma do Programa
<b>453.000,00</b>		<b>535.000,00</b>	<b>988.000,00</b>	Soma da SubFunção
<b>16.313.700,00</b>		<b>1.805.000,00</b>	<b>18.118.700,00</b>	Soma da Função
				<b>12 Educação</b>
				122 ADMINISTRAÇÃO GERAL
				0012 EDUCAR PARA TRANSFORMAR
20.000,00			20.000,00	2.027 MANUTENÇÃO DOS CONSELHOS MUNICIPAIS DE EDUCAÇÃO
<b>20.000,00</b>			<b>20.000,00</b>	Soma do Programa
<b>20.000,00</b>			<b>20.000,00</b>	Soma da SubFunção
				361 Ensino Fundamental
				0012 EDUCAR PARA TRANSFORMAR
		1.500.000,00	1.500.000,00	1.004 CONSTRUÇÃO, REFORMA E AMPLIAÇÃO DE UNIDADES ESCOLARES
		300.000,00	300.000,00	1.006 CONSTRUÇÃO, REFORMA E AMPLIAÇÃO DE QUADRAS ESCOLARES
500.000,00			500.000,00	2.024 MANUTENÇÃO DA ALIMENTAÇÃO ESCOLAR
2.500.000,00			2.500.000,00	2.026 MANUTENÇÃO DO TRANSPORTE ESCOLAR
16.045.100,00			16.045.100,00	2.028 MANUTENÇÃO DO DESENVOLVIMENTO DO ENSINO FUNDAMENTAL
300.000,00			300.000,00	2.058 MANUTENÇÃO DE UNIDADES ESCOLARES
19.800,00			19.800,00	2.125 MANUTENÇÃO DO PROGRAMA DINHEIRO DIRETO NA ESCOLA
<b>19.364.900,00</b>		<b>1.800.000,00</b>	<b>21.164.900,00</b>	Soma do Programa
<b>19.364.900,00</b>		<b>1.800.000,00</b>	<b>21.164.900,00</b>	Soma da SubFunção
				364 Ensino Superior
				0012 EDUCAR PARA TRANSFORMAR
500.000,00			500.000,00	2.180 APOIO AO ENSINO SUPERIOR
<b>500.000,00</b>			<b>500.000,00</b>	Soma do Programa
<b>500.000,00</b>			<b>500.000,00</b>	Soma da SubFunção
				365 Educação Infantil
				0012 EDUCAR PARA TRANSFORMAR
		500.000,00	500.000,00	1.005 CONSTRUÇÃO, REFORMA E AMPLIAÇÃO DE UNIDADES ESCOLARES DO ENSINO INFANTIL
2.700.000,00			2.700.000,00	2.029 MANUTENÇÃO DO DESENVOLVIMENTO DA EDUCAÇÃO INFANTIL - CRECHE

# Prefeitura Municipal de Uauá



## PREFEITURA MUNICIPAL DE UAUÁ

PC BELARMINO JOSE RODRIGUES - CENTRO

CNPJ: 13.698.758/0001-97 - CEP: 48.950-000 - UAUÁ - BA

### Anexo VI - PROGRAMA DE TRABALHO DE GOVERNO

**ORÇAMENTO 2022**  
(Anexo 07, Lei nº 4.320/64)

Atividade	Operações Especiais	Projeto	Total	Conta
4.000.000,00			4.000.000,00	2.030 MANUTENÇÃO DO DESENVOLVIMENTO DA EDUCAÇÃO INFANTIL - PRÉ-ESCOLA
<b>6.700.000,00</b>		<b>500.000,00</b>	<b>7.200.000,00</b>	Soma do Programa
<b>6.700.000,00</b>		<b>500.000,00</b>	<b>7.200.000,00</b>	Soma da SubFunção
				366 Educação de Jovens e Adultos
				0012 EDUCAR PARA TRANSFORMAR
100.000,00			100.000,00	2.032 MANUT. DO DESENVOLVIMENTO DA EDUCAÇÃO DE JOVENS E ADULTOS (EJA)
<b>100.000,00</b>			<b>100.000,00</b>	Soma do Programa
<b>100.000,00</b>			<b>100.000,00</b>	Soma da SubFunção
				367 Educação Especial
				0012 EDUCAR PARA TRANSFORMAR
150.000,00			150.000,00	2.031 MANUT. DO DESENVOLVIMENTO DO ENSINO EDUCACIONAL ESPECIALIZADO
<b>150.000,00</b>			<b>150.000,00</b>	Soma do Programa
<b>150.000,00</b>			<b>150.000,00</b>	Soma da SubFunção
<b>26.834.900,00</b>		<b>2.300.000,00</b>	<b>29.134.900,00</b>	<b>Soma da Função</b>
				<b>13 Cultura</b>
				122 ADMINISTRAÇÃO GERAL
				0015 MAIS VALORIZAÇÃO CULTURAL, TURÍSTICA E SUSTENTÁVEL
		100.000,00	100.000,00	1.021 IMPLANTAÇÃO DOS PLANOS MUNICIPAIS ARBORIZAÇÃO, TURISMO, CULTURAL
324.600,00			324.600,00	2.049 MANUTENÇÃO DA SECRETARIA DE CULTURA TURISMO E MEIO AMBIENTE
<b>324.600,00</b>	<b>100.000,00</b>		<b>424.600,00</b>	Soma do Programa
<b>324.600,00</b>	<b>100.000,00</b>		<b>424.600,00</b>	Soma da SubFunção
				391 Patr. Hist., Artístico e Arqueológico
				0015 MAIS VALORIZAÇÃO CULTURAL, TURÍSTICA E SUSTENTÁVEL
		100.000,00	100.000,00	1.016 CONSTRUÇÃO E REFORMA DE CENTROS CULTURAIS
			<b>100.000,00</b>	Soma do Programa
			<b>100.000,00</b>	Soma da SubFunção
				392 Difusão Cultural
				0015 MAIS VALORIZAÇÃO CULTURAL, TURÍSTICA E SUSTENTÁVEL
1.500.000,00			1.500.000,00	2.048 PROMOÇÃO DE FESTAS E EVENTOS CULTURAIS E POPULARES
50.000,00			50.000,00	2.071 MANUTENÇÃO DOS ESPAÇOS CULTURAIS E TURÍSTICOS
20.000,00			20.000,00	2.115 MANUTENÇÃO DO CONSELHO MUNICIPAL DE CULTURA
<b>1.570.000,00</b>			<b>1.570.000,00</b>	Soma do Programa
<b>1.570.000,00</b>			<b>1.570.000,00</b>	Soma da SubFunção
<b>1.894.600,00</b>		<b>200.000,00</b>	<b>2.094.600,00</b>	<b>Soma da Função</b>
				<b>15 Urbanismo</b>
				122 ADMINISTRAÇÃO GERAL
				0013 DESENVOLVIMENTO URBANÍSTICO
2.205.800,00			2.205.800,00	2.046 MANUTENÇÃO DA SEC MUN DE INFRAESTRUTURA, TRANSP E SERV PÚBLICOS
<b>2.205.800,00</b>			<b>2.205.800,00</b>	Soma do Programa
<b>2.205.800,00</b>			<b>2.205.800,00</b>	Soma da SubFunção
				182 Defesa Civil
				0017 DESENVOLVIMENTO AGROPECUÁRIO
		100.000,00	100.000,00	1.144 CONSTRUÇÃO DE BARRAGENS E AGUADAS
		<b>100.000,00</b>	<b>100.000,00</b>	Soma do Programa
		<b>100.000,00</b>	<b>100.000,00</b>	Soma da SubFunção
				451 Infra-estrutura Urbana
				0013 DESENVOLVIMENTO URBANÍSTICO
		1.915.000,00	1.915.000,00	1.008 PAVIMENTAÇÃO E CALÇAMENTO DE RUAS DA SEDE E DISTRITOS DO MUNICÍPIO
		200.000,00	200.000,00	1.173 CONSTRUÇÃO E REFORMA DE PONTES E PASSARELAS
		100.000,00	100.000,00	1.174 AMPLIAÇÃO E ESTRUTURAÇÃO DO CEMITÉRIO
		<b>2.215.000,00</b>	<b>2.215.000,00</b>	Soma do Programa

# Prefeitura Municipal de Uauá



## PREFEITURA MUNICIPAL DE UAUÁ

PC BELARMINO JOSE RODRIGUES - CENTRO

CNPJ: 13.698.758/0001-97 - CEP: 48.950-000 - UAUÁ - BA

### Anexo VI - PROGRAMA DE TRABALHO DE GOVERNO

**ORÇAMENTO 2022**  
(Anexo 07, Lei nº 4.320/64)

Atividade	Operações Especiais	Projeto	Total	Conta
		<b>2.215.000,00</b>	<b>2.215.000,00</b>	Soma da SubFunção
				452 Serviços Urbanos
				0013 DESENVOLVIMENTO URBANÍSTICO
		250.000,00	250.000,00	1.011 CONSTRUÇÃO E REFORMA DE PRAÇAS, PARQUES E JARDINS
		250.000,00	250.000,00	1.012 CONSTRUÇÃO E REFORMA DE PRÉDIOS PÚBLICOS
		200.000,00	200.000,00	1.013 CONSTRUÇÃO DO PORTAL DA CIDADE
		30.000,00	30.000,00	2.007 MANUTENÇÃO DO CEMITÉRIO MUNICIPAL
		500.000,00	500.000,00	2.008 MANUTENÇÃO DA ILUMINAÇÃO PÚBLICA
		20.000,00	20.000,00	2.009 MANUTENÇÃO DO CONSÓRCIO PÚBLICO
		500.000,00	500.000,00	2.010 MANUTENÇÃO DE VIAS PÚBLICAS E ESTRADAS VICINAIS
		300.000,00	300.000,00	2.011 MANUTENÇÃO DE PRAÇAS, PARQUES E JARDINS
		1.690.000,00	1.690.000,00	2.041 MANUTENÇÃO DE LIMPEZA PÚBLICA
		<b>3.040.000,00</b>	<b>3.740.000,00</b>	Soma do Programa
		<b>3.040.000,00</b>	<b>3.740.000,00</b>	Soma da SubFunção
				695 Turismo
				0015 MAIS VALORIZAÇÃO CULTURAL, TURÍSTICA E SUSTENTÁVEL
		100.000,00	100.000,00	1.009 IMPLANTAÇÃO DE ESTRUTURA TURÍSTICA
		<b>100.000,00</b>	<b>100.000,00</b>	Soma do Programa
		<b>100.000,00</b>	<b>100.000,00</b>	Soma da SubFunção
		<b>5.245.800,00</b>	<b>8.360.800,00</b>	Soma da Função
				<b>18 Gestão Ambiental</b>
				122 ADMINISTRAÇÃO GERAL
				0015 MAIS VALORIZAÇÃO CULTURAL, TURÍSTICA E SUSTENTÁVEL
		10.000,00	10.000,00	2.117 MANUTENÇÃO DO CONSELHO MUNICIPAL DE MEIO AMBIENTE
		20.000,00	20.000,00	2.199 MANUTENÇÃO DO FUNDO MUNICIPAL DE MEIO AMBIENTE
		10.000,00	10.000,00	2.201 MANUT. DO CONSELHO MUNICIPAL DE DESENV. SUSTENTÁVEL
		<b>40.000,00</b>	<b>40.000,00</b>	Soma do Programa
		<b>40.000,00</b>	<b>40.000,00</b>	Soma da SubFunção
				541 Preservação e Conservação Ambiental
				0015 MAIS VALORIZAÇÃO CULTURAL, TURÍSTICA E SUSTENTÁVEL
		50.000,00	50.000,00	1.227 IMPLANTAÇÃO DO HORTO FLORESTAL MUNICIPAL
		<b>50.000,00</b>	<b>50.000,00</b>	Soma do Programa
				0017 DESENVOLVIMENTO AGROPECUÁRIO
		100.000,00	100.000,00	1.015 CONSTRUÇÕES DE VIVEIROS PARA PRODUÇÃO
		<b>100.000,00</b>	<b>100.000,00</b>	Soma do Programa
		<b>150.000,00</b>	<b>150.000,00</b>	Soma da SubFunção
				544 Recursos Hídricos
				0009 GOVERNANÇA COM SEGURANÇA
		600.000,00	600.000,00	2.160 MANUTENÇÃO DO PROGRAMA DE COMBATE À SECA
		<b>600.000,00</b>	<b>600.000,00</b>	Soma do Programa
		<b>600.000,00</b>	<b>600.000,00</b>	Soma da SubFunção
		<b>640.000,00</b>	<b>790.000,00</b>	Soma da Função
				<b>20 Agricultura</b>
				122 ADMINISTRAÇÃO GERAL
				0017 DESENVOLVIMENTO AGROPECUÁRIO
		1.059.000,00	1.059.000,00	2.051 MANUTENÇÃO DA SEC MUN AGRICULT, DESENV AGRÁRIO E REC HÍDRICOS
		20.000,00	20.000,00	2.191 MANUT. DOS CONSELHOS MUNIC. DE AGRICULT, DESENV AGRÁRIO E REC HÍDR
		<b>1.079.000,00</b>	<b>1.079.000,00</b>	Soma do Programa
		<b>1.079.000,00</b>	<b>1.079.000,00</b>	Soma da SubFunção
				605 Abastecimento
				0017 DESENVOLVIMENTO AGROPECUÁRIO
		100.000,00	100.000,00	1.017 CONSTRUÇÃO DE CENTROS RURAIS
		100.000,00	100.000,00	1.018 CONSTRUÇÃO DE LATICÍNIO

# Prefeitura Municipal de Uauá



## PREFEITURA MUNICIPAL DE UAUÁ

PC BELARMINO JOSE RODRIGUES - CENTRO

CNPJ: 13.698.758/0001-97 - CEP: 48.950-000 - UAUÁ - BA

### Anexo VI - PROGRAMA DE TRABALHO DE GOVERNO

**ORÇAMENTO 2022**  
(Anexo 07, Lei nº 4.320/64)

Atividade	Operações Especiais	Projeto	Total	Conta
100.000,00			100.000,00	2.015 MANUTENÇÃO DO ABASTECIMENTO DE ÁGUA
100.000,00			100.000,00	2.020 MANUTENÇÃO DO CENTRO DE COMERCIALIZAÇÃO DE ANIMAIS
<b>200.000,00</b>		<b>200.000,00</b>	<b>400.000,00</b>	Soma do Programa
<b>200.000,00</b>		<b>200.000,00</b>	<b>400.000,00</b>	Soma da SubFunção
				606 Extensão Rural
				0017 DESENVOLVIMENTO AGROPECUÁRIO
50.000,00			50.000,00	2.195 MANUTENÇÃO DO SELO DE INSPEÇÃO MUNICIPAL
<b>50.000,00</b>			<b>50.000,00</b>	Soma do Programa
<b>50.000,00</b>			<b>50.000,00</b>	Soma da SubFunção
				607 Irrigação
				0017 DESENVOLVIMENTO AGROPECUÁRIO
		200.000,00	200.000,00	1.014 CONSTRUÇÃO DE POÇOS ARTESIANOS
200.000,00			200.000,00	2.042 MANUTENÇÃO DE POÇOS E DESSALINIZADORES
100.000,00			100.000,00	2.043 MANUTENÇÃO DE LIMPEZA DAS BARRAGENS E AGUADAS
<b>300.000,00</b>		<b>200.000,00</b>	<b>500.000,00</b>	Soma do Programa
<b>300.000,00</b>		<b>200.000,00</b>	<b>500.000,00</b>	Soma da SubFunção
				608 Promoção Da Produção Agropecuária
				0017 DESENVOLVIMENTO AGROPECUÁRIO
		100.000,00	100.000,00	1.020 CONSTRUÇÃO CENTRO COMERCIALIZAÇÃO ANIMAIS
		100.000,00	100.000,00	1.225 CONSTRUÇÕES DE PEQUENAS HORTAS ORGÂNICAS NAS ESCOLAS
100.000,00			100.000,00	2.060 APOIO A FEIRA E EXPOSIÇÃO DE ANIMAIS
20.000,00			20.000,00	2.190 MANUTENÇÃO DE AÇÕES DE INCENTIVO À AGROPECUÁRIA
34.000,00			34.000,00	2.192 MANUTENÇÃO DO ESPAÇO P/ COMERCIAL. DOS PROD. DA AGRIC. FAMILIAR E CF
50.000,00			50.000,00	2.197 MANUTENÇÃO DA APICULTURA
20.000,00			20.000,00	2.993 APOIO AO PEQUENO PRODUTOR RURAL
<b>224.000,00</b>		<b>200.000,00</b>	<b>424.000,00</b>	Soma do Programa
<b>224.000,00</b>		<b>200.000,00</b>	<b>424.000,00</b>	Soma da SubFunção
<b>1.853.000,00</b>		<b>600.000,00</b>	<b>2.453.000,00</b>	Soma da Função
				<b>23 Comércio e Serviços</b>
				122 ADMINISTRAÇÃO GERAL
				0015 MAIS VALORIZAÇÃO CULTURAL, TURÍSTICA E SUSTENTÁVEL
		100.000,00	100.000,00	1.022 IMPLANTAÇÃO DE FORTALECIMENTO AO TURISMO E A CULTURA MUNICIPAL
		<b>100.000,00</b>	<b>100.000,00</b>	Soma do Programa
		<b>100.000,00</b>	<b>100.000,00</b>	Soma da SubFunção
				692 Comercialização
				0017 DESENVOLVIMENTO AGROPECUÁRIO
		100.000,00	100.000,00	1.010 CONSTRUÇÃO E REFORMA DA FEIRA LIVRE
		<b>100.000,00</b>	<b>100.000,00</b>	Soma do Programa
		<b>100.000,00</b>	<b>100.000,00</b>	Soma da SubFunção
				695 Turismo
				0015 MAIS VALORIZAÇÃO CULTURAL, TURÍSTICA E SUSTENTÁVEL
20.000,00			20.000,00	2.194 APOIO CULTURAL, TURÍSTICO E AMBIENTAL
<b>20.000,00</b>			<b>20.000,00</b>	Soma do Programa
<b>20.000,00</b>			<b>20.000,00</b>	Soma da SubFunção
<b>20.000,00</b>		<b>200.000,00</b>	<b>220.000,00</b>	Soma da Função
				<b>27 Desporto e Lazer</b>
				122 ADMINISTRAÇÃO GERAL
				0014 ESPORTE E LAZER PARA TODOS OS UAUAEENSES
100.000,00			100.000,00	2.070 MANUTENÇÃO DAS AÇÕES DO ESPORTE, LAZER E JUVENTUDE
<b>100.000,00</b>			<b>100.000,00</b>	Soma do Programa
<b>100.000,00</b>			<b>100.000,00</b>	Soma da SubFunção
				812 Desporto Comunitário
				0014 ESPORTE E LAZER PARA TODOS OS UAUAEENSES



# Prefeitura Municipal de Uauá



## PREFEITURA MUNICIPAL DE UAUÁ

PC BELARMINO JOSE RODRIGUES - CENTRO

CNPJ: 13.698.758/0001-97 - CEP: 48.950-000 - UAUÁ - BA

### Anexo VI - PROGRAMA DE TRABALHO DE GOVERNO

**ORÇAMENTO 2022**  
(Anexo 07, Lei nº 4.320/64)

Atividade	Operações Especiais	Projeto	Total	Conta
		300.000,00	300.000,00	1.130 CONSTRUÇÃO, REFORMA E AMPLIAÇÃO DE EQUIPAMENTOS ESPORTIVOS
100.000,00			100.000,00	2.036 MANUTENÇÃO DOS EQUIPAMENTOS ESPORTIVOS
100.000,00			100.000,00	2.101 PROMOÇÃO DE AÇÕES DE INCENTIVO AO ESPORTE
200.000,00			200.000,00	2.179 MANUTENÇÃO DAS POLÍTICAS VOLTADAS A JUVENTUDE
<b>400.000,00</b>		<b>300.000,00</b>	<b>700.000,00</b>	Soma do Programa
<b>400.000,00</b>		<b>300.000,00</b>	<b>700.000,00</b>	Soma da SubFunção
<b>500.000,00</b>		<b>300.000,00</b>	<b>800.000,00</b>	Soma da Função
				<b>28 Encargos especiais</b>
				843 Serviço da Dívida Interna
				0008 GESTÃO ESTRATÉGICA E ATUANTE
1.084.900,00			1.084.900,00	0.905 ADMINISTRAÇÃO DA DÍVIDA PÚBLICA MUNICIPAL
<b>1.084.900,00</b>			<b>1.084.900,00</b>	Soma do Programa
<b>1.084.900,00</b>			<b>1.084.900,00</b>	Soma da SubFunção
				846 Outros Encargos Especiais
				0008 GESTÃO ESTRATÉGICA E ATUANTE
510.400,00			510.400,00	0.909 CONTRIBUIÇÃO AO PASEP
<b>510.400,00</b>			<b>510.400,00</b>	Soma do Programa
<b>510.400,00</b>			<b>510.400,00</b>	Soma da SubFunção
<b>1.595.300,00</b>			<b>1.595.300,00</b>	Soma da Função
				<b>99 Reserva de Contingência</b>
				999 Reserva de Contingência
				0008 GESTÃO ESTRATÉGICA E ATUANTE
		729.000,00	729.000,00	9.999 RESERVA DE CONTINGÊNCIA
		<b>729.000,00</b>	<b>729.000,00</b>	Soma do Programa
		<b>729.000,00</b>	<b>729.000,00</b>	Soma da SubFunção
		<b>729.000,00</b>	<b>729.000,00</b>	Soma da Função
			<b>78.717.000,00</b>	<b>Total da DESPESA</b>

# Prefeitura Municipal de Uauá



## PREFEITURA MUNICIPAL DE UAUÁ

PC BELARMINO JOSE RODRIGUES - CENTRO

CNPJ: 13.698.758/0001-97 - CEP: 48.950-000 - UAUÁ - BA

**ORÇAMENTO 2022**  
(Anexo 08, Lei nº 4.320/64)

### Anexo VII - DESPESA POR FUNÇÕES, SUBFUNÇÕES E PROGRAMAS CONFORME O VINCULO

Ordinário	Vinculado	Total	Conta
<b>01 Legislativa</b>			
031 Ação Legislativa			
0001 CONTROLE LEGISLATIVO PLENO			
2.700.000,00		2.700.000,00	2.001 MANUTENÇÃO DOS SERVIÇOS DA CÂMARA
<b>2.700.000,00</b>		<b>2.700.000,00</b>	Soma do Programa
<b>2.700.000,00</b>		<b>2.700.000,00</b>	Soma da SubFunção
<b>2.700.000,00</b>		<b>2.700.000,00</b>	Soma da Função
<b>10 Saúde</b>			
122 ADMINISTRAÇÃO GERAL			
0010 SAÚDE COM QUALIDADE E PARA TODOS			
1.898.000,00		1.898.000,00	2.013 MANUTENÇÃO DOS SERVIÇOS DO FUNDO MUNICIPAL SAÚDE
310.000,00		310.000,00	2.047 MANUTENÇÃO DOS CONSÓRCIOS PÚBLICOS
20.000,00		20.000,00	2.064 MANUTENÇÃO DAS AÇÕES DO CONSELHO MUNICIPAL DE SAÚDE
20.000,00	30.000,00	50.000,00	2.203 ENFRENTAMENTO DA EMERGÊNCIA - COVID 19
<b>2.248.000,00</b>	<b>30.000,00</b>	<b>2.278.000,00</b>	Soma do Programa
<b>2.248.000,00</b>	<b>30.000,00</b>	<b>2.278.000,00</b>	Soma da SubFunção
301 Atenção Básica			
0010 SAÚDE COM QUALIDADE E PARA TODOS			
15.000,00	385.000,00	400.000,00	1.003 CONSTRUÇÃO, REFORMA E AMPLIAÇÃO DE UNIDADES DE SAÚDE
243.000,00	4.024.700,00	4.267.700,00	2.019 MANUTENÇÃO DAS AÇÕES DA ATENÇÃO PRIMÁRIA À SAÚDE
	150.000,00	150.000,00	2.023 MANUTENÇÃO DA SAÚDE BUCAL - SB
	350.000,00	350.000,00	2.025 MANUTENÇÃO DO NÚCLEO DE APOIO À SAÚDE DA FAMÍLIA - NASF
	20.000,00	20.000,00	2.033 MANUTENÇÃO DOS DEMAIS RECURSOS DO SUS
	281.000,00	281.000,00	2.034 MANUTENÇÃO DAS AÇÕES DO AGENTE COMUNITÁRIO DE SAÚDE - ACS
	20.000,00	20.000,00	2.039 MANUTENÇÃO DO NÚCLEO DE APOIO À SAÚDE DA FAMÍLIA - NASF
	200.000,00	200.000,00	2.044 MANUTENÇÃO DAS UNIDADES DE SAÚDE
<b>258.000,00</b>	<b>5.430.700,00</b>	<b>5.688.700,00</b>	Soma do Programa
<b>258.000,00</b>	<b>5.430.700,00</b>	<b>5.688.700,00</b>	Soma da SubFunção
302 Assistência Hospitalar e Ambulatorial			
0010 SAÚDE COM QUALIDADE E PARA TODOS			
100.000,00		100.000,00	1.001 CONSTRUÇÃO E AMPLIAÇÃO DO CAPS
70.000,00	700.000,00	770.000,00	1.007 REFORMA E AMPLIAÇÃO DO HOSPITAL MUNICIPAL
302.000,00	1.498.000,00	1.800.000,00	2.012 MANUTENÇÃO DAS AÇÕES DA ATENÇÃO ESPECIALIZADA À SAÚDE
4.250.000,00	1.100.000,00	5.350.000,00	2.014 MANUTENÇÃO DO HOSPITAL MUNICIPAL
	250.000,00	250.000,00	2.021 MANUTENÇÃO DA ATENÇÃO PSICOSSOCIAL - CAPS
	50.000,00	50.000,00	2.045 MANUTENÇÃO DOS SERVIÇOS HOSPITALARES - Estado
150.000,00		150.000,00	2.078 MANUTENÇÃO DA CLÍNICA DE FISIOTERAPIA
650.000,00		650.000,00	2.193 APOIO AO TRATAMENTO FORA DO DOMICÍLIO - TFD
<b>5.522.000,00</b>	<b>3.598.000,00</b>	<b>9.120.000,00</b>	Soma do Programa
<b>5.522.000,00</b>	<b>3.598.000,00</b>	<b>9.120.000,00</b>	Soma da SubFunção
303 Suporte Profilático e Terapêutico			
0010 SAÚDE COM QUALIDADE E PARA TODOS			
	44.000,00	44.000,00	2.018 MANUTENÇÃO DAS AÇÕES DE ASSISTÊNCIA FARMACÊUTICA
	<b>44.000,00</b>	<b>44.000,00</b>	Soma do Programa
	<b>44.000,00</b>	<b>44.000,00</b>	Soma da SubFunção
304 Vigilância Sanitária			
0010 SAÚDE COM QUALIDADE E PARA TODOS			
25.000,00	510.000,00	535.000,00	1.226 IMPLANTAÇÃO DE MELHORIAS SANITÁRIAS DOMICILIARES
2.000,00	318.000,00	320.000,00	2.017 MANUTENÇÃO DAS AÇÕES DE VIGILÂNCIA EM SAÚDE
	133.000,00	133.000,00	2.040 MANUTENÇÃO DAS AÇÕES DA VIGILÂNCIA EM SAÚDE - VIGILÂNCIA SANITÁRIA
<b>27.000,00</b>	<b>961.000,00</b>	<b>988.000,00</b>	Soma do Programa
<b>27.000,00</b>	<b>961.000,00</b>	<b>988.000,00</b>	Soma da SubFunção
<b>8.055.000,00</b>	<b>10.063.700,00</b>	<b>18.118.700,00</b>	Soma da Função
<b>12 Educação</b>			

# Prefeitura Municipal de Uauá



## PREFEITURA MUNICIPAL DE UAUÁ

PC BELARMINO JOSE RODRIGUES - CENTRO

CNPJ: 13.698.758/0001-97 - CEP: 48.950-000 - UAUÁ - BA

**ORÇAMENTO 2022**  
(Anexo 08, Lei nº 4.320/64)

### Anexo VII - DESPESA POR FUNÇÕES, SUBFUNÇÕES E PROGRAMAS CONFORME O VINCULO

Ordinário	Vinculado	Total	Conta
			122 ADMINISTRAÇÃO GERAL
			0012 EDUCAR PARA TRANSFORMAR
20.000,00		20.000,00	2.027 MANUTENÇÃO DOS CONSELHOS MUNICIPAIS DE EDUCAÇÃO
<b>20.000,00</b>		<b>20.000,00</b>	Soma do Programa
<b>20.000,00</b>		<b>20.000,00</b>	Soma da SubFunção
			361 Ensino Fundamental
			0012 EDUCAR PARA TRANSFORMAR
55.000,00	1.445.000,00	1.500.000,00	1.004 CONSTRUÇÃO, REFORMA E AMPLIAÇÃO DE UNIDADES ESCOLARES
10.000,00	290.000,00	300.000,00	1.006 CONSTRUÇÃO, REFORMA E AMPLIAÇÃO DE QUADRAS ESCOLARES
10.000,00	490.000,00	500.000,00	2.024 MANUTENÇÃO DA ALIMENTAÇÃO ESCOLAR
64.100,00	2.435.900,00	2.500.000,00	2.026 MANUTENÇÃO DO TRANSPORTE ESCOLAR
958.600,00	15.086.500,00	16.045.100,00	2.028 MANUTENÇÃO DO DESENVOLVIMENTO DO ENSINO FUNDAMENTAL
300.000,00		300.000,00	2.058 MANUTENÇÃO DE UNIDADES ESCOLARES
1.800,00	18.000,00	19.800,00	2.125 MANUTENÇÃO DO PROGRAMA DINHEIRO DIRETO NA ESCOLA
<b>1.399.500,00</b>	<b>19.765.400,00</b>	<b>21.164.900,00</b>	Soma do Programa
<b>1.399.500,00</b>	<b>19.765.400,00</b>	<b>21.164.900,00</b>	Soma da SubFunção
			364 Ensino Superior
			0012 EDUCAR PARA TRANSFORMAR
500.000,00		500.000,00	2.180 APOIO AO ENSINO SUPERIOR
<b>500.000,00</b>		<b>500.000,00</b>	Soma do Programa
<b>500.000,00</b>		<b>500.000,00</b>	Soma da SubFunção
			365 Educação Infantil
			0012 EDUCAR PARA TRANSFORMAR
90.000,00	410.000,00	500.000,00	1.005 CONSTRUÇÃO, REFORMA E AMPLIAÇÃO DE UNIDADES ESCOLARES DO ENSINO INFANTIL
38.500,00	2.661.500,00	2.700.000,00	2.029 MANUTENÇÃO DO DESENVOLVIMENTO DA EDUCAÇÃO INFANTIL - CRECHE
103.300,00	3.896.700,00	4.000.000,00	2.030 MANUTENÇÃO DO DESENVOLVIMENTO DA EDUCAÇÃO INFANTIL - PRÉ-ESCOLA
<b>231.800,00</b>	<b>6.968.200,00</b>	<b>7.200.000,00</b>	Soma do Programa
<b>231.800,00</b>	<b>6.968.200,00</b>	<b>7.200.000,00</b>	Soma da SubFunção
			366 Educação de Jovens e Adultos
			0012 EDUCAR PARA TRANSFORMAR
29.700,00	70.300,00	100.000,00	2.032 MANUT. DO DESENVOLVIMENTO DA EDUCAÇÃO DE JOVENS E ADULTOS (EJA)
<b>29.700,00</b>	<b>70.300,00</b>	<b>100.000,00</b>	Soma do Programa
<b>29.700,00</b>	<b>70.300,00</b>	<b>100.000,00</b>	Soma da SubFunção
			367 Educação Especial
			0012 EDUCAR PARA TRANSFORMAR
22.000,00	128.000,00	150.000,00	2.031 MANUT. DO DESENVOLVIMENTO DO ENSINO EDUCACIONAL ESPECIALIZADO
<b>22.000,00</b>	<b>128.000,00</b>	<b>150.000,00</b>	Soma do Programa
<b>22.000,00</b>	<b>128.000,00</b>	<b>150.000,00</b>	Soma da SubFunção
<b>2.203.000,00</b>	<b>26.931.900,00</b>	<b>29.134.900,00</b>	Soma da Função
			<b>13 Cultura</b>
			122 ADMINISTRAÇÃO GERAL
			0015 MAIS VALORIZAÇÃO CULTURAL, TURÍSTICA E SUSTENTÁVEL
100.000,00		100.000,00	1.021 IMPLANTAÇÃO DOS PLANOS MUNICIPAIS ARBORIZAÇÃO, TURISMO, CULTURAL
324.600,00		324.600,00	2.049 MANUTENÇÃO DA SECRETARIA DE CULTURA TURISMO E MEIO AMBIENTE
<b>424.600,00</b>		<b>424.600,00</b>	Soma do Programa
<b>424.600,00</b>		<b>424.600,00</b>	Soma da SubFunção
			391 Patr. Hist., Artístico e Arqueológico
			0015 MAIS VALORIZAÇÃO CULTURAL, TURÍSTICA E SUSTENTÁVEL
100.000,00		100.000,00	1.016 CONSTRUÇÃO E REFORMA DE CENTROS CULTURAIS
<b>100.000,00</b>		<b>100.000,00</b>	Soma do Programa
<b>100.000,00</b>		<b>100.000,00</b>	Soma da SubFunção

# Prefeitura Municipal de Uauá



## PREFEITURA MUNICIPAL DE UAUÁ

PC BELARMINO JOSE RODRIGUES - CENTRO

CNPJ: 13.698.758/0001-97 - CEP: 48.950-000 - UAUÁ - BA

**ORÇAMENTO 2022**  
(Anexo 08, Lei nº 4.320/64)

### Anexo VII - DESPESA POR FUNÇÕES, SUBFUNÇÕES E PROGRAMAS CONFORME O VINCULO

Ordinário	Vinculado	Total	Conta
			392 Difusão Cultural
			0015 MAIS VALORIZAÇÃO CULTURAL, TURÍSTICA E SUSTENTÁVEL
1.120.000,00	380.000,00	1.500.000,00	2.048 PROMOÇÃO DE FESTAS E EVENTOS CULTURAIS E POPULARES
50.000,00		50.000,00	2.071 MANUTENÇÃO DOS ESPAÇOS CULTURAIS E TURÍSTICOS
20.000,00		20.000,00	2.115 MANUTENÇÃO DO CONSELHO MUNICIPAL DE CULTURA
<b>1.190.000,00</b>	<b>380.000,00</b>	<b>1.570.000,00</b>	Soma do Programa
<b>1.190.000,00</b>	<b>380.000,00</b>	<b>1.570.000,00</b>	Soma da SubFunção
<b>1.714.600,00</b>	<b>380.000,00</b>	<b>2.094.600,00</b>	<b>Soma da Função</b>
			<b>15 Urbanismo</b>
			122 ADMINISTRAÇÃO GERAL
			0013 DESENVOLVIMENTO URBANÍSTICO
1.632.800,00	573.000,00	2.205.800,00	2.046 MANUTENÇÃO DA SEC MUN DE INFRAESTRUTURA, TRANSP E SERV PÚBLICOS
<b>1.632.800,00</b>	<b>573.000,00</b>	<b>2.205.800,00</b>	Soma do Programa
<b>1.632.800,00</b>	<b>573.000,00</b>	<b>2.205.800,00</b>	Soma da SubFunção
			182 Defesa Civil
			0017 DESENVOLVIMENTO AGROPECUÁRIO
100.000,00		100.000,00	1.144 CONSTRUÇÃO DE BARRAGENS E AGUADAS
<b>100.000,00</b>		<b>100.000,00</b>	Soma do Programa
<b>100.000,00</b>		<b>100.000,00</b>	Soma da SubFunção
			451 Infra-estrutura Urbana
			0013 DESENVOLVIMENTO URBANÍSTICO
115.000,00	1.800.000,00	1.915.000,00	1.008 PAVIMENTAÇÃO E CALÇAMENTO DE RUAS DA SEDE E DISTRITOS DO MUNICÍPIO
200.000,00		200.000,00	1.173 CONSTRUÇÃO E REFORMA DE PONTES E PASSARELAS
100.000,00		100.000,00	1.174 AMPLIAÇÃO E ESTRUTURAÇÃO DO CEMITÉRIO
<b>415.000,00</b>	<b>1.800.000,00</b>	<b>2.215.000,00</b>	Soma do Programa
<b>415.000,00</b>	<b>1.800.000,00</b>	<b>2.215.000,00</b>	Soma da SubFunção
			452 Serviços Urbanos
			0013 DESENVOLVIMENTO URBANÍSTICO
250.000,00		250.000,00	1.011 CONSTRUÇÃO E REFORMA DE PRAÇAS, PARQUES E JARDINS
250.000,00		250.000,00	1.012 CONSTRUÇÃO E REFORMA DE PRÉDIOS PÚBLICOS
200.000,00		200.000,00	1.013 CONSTRUÇÃO DO PORTAL DA CIDADE
30.000,00		30.000,00	2.007 MANUTENÇÃO DO CEMITÉRIO MUNICIPAL
500.000,00		500.000,00	2.008 MANUTENÇÃO DA ILUMINAÇÃO PÚBLICA
20.000,00		20.000,00	2.009 MANUTENÇÃO DO CONSÓRCIO PÚBLICO
500.000,00		500.000,00	2.010 MANUTENÇÃO DE VIAS PÚBLICAS E ESTRADAS VICINAIS
300.000,00		300.000,00	2.011 MANUTENÇÃO DE PRAÇAS, PARQUES E JARDINS
1.690.000,00		1.690.000,00	2.041 MANUTENÇÃO DE LIMPEZA PÚBLICA
<b>3.740.000,00</b>		<b>3.740.000,00</b>	Soma do Programa
<b>3.740.000,00</b>		<b>3.740.000,00</b>	Soma da SubFunção
			695 Turismo
			0015 MAIS VALORIZAÇÃO CULTURAL, TURÍSTICA E SUSTENTÁVEL
100.000,00		100.000,00	1.009 IMPLANTAÇÃO DE ESTRUTURA TURÍSTICA
<b>100.000,00</b>		<b>100.000,00</b>	Soma do Programa
<b>100.000,00</b>		<b>100.000,00</b>	Soma da SubFunção
<b>5.987.800,00</b>	<b>2.373.000,00</b>	<b>8.360.800,00</b>	<b>Soma da Função</b>
			<b>18 Gestão Ambiental</b>
			122 ADMINISTRAÇÃO GERAL
			0015 MAIS VALORIZAÇÃO CULTURAL, TURÍSTICA E SUSTENTÁVEL
10.000,00		10.000,00	2.117 MANUTENÇÃO DO CONSELHO MUNICIPAL DE MEIO AMBIENTE
20.000,00		20.000,00	2.199 MANUTENÇÃO DO FUNDO MUNICIPAL DE MEIO AMBIENTE
10.000,00		10.000,00	2.201 MANUT. DO CONSELHO MUNICIPAL DE DESENV. SUSTENTÁVEL
<b>40.000,00</b>		<b>40.000,00</b>	Soma do Programa
<b>40.000,00</b>		<b>40.000,00</b>	Soma da SubFunção

# Prefeitura Municipal de Uauá



## PREFEITURA MUNICIPAL DE UAUÁ

PC BELARMINO JOSE RODRIGUES - CENTRO

CNPJ: 13.698.758/0001-97 - CEP: 48.950-000 - UAUÁ - BA

**ORÇAMENTO 2022**  
(Anexo 08, Lei nº 4.320/64)

### Anexo VII - DESPESA POR FUNÇÕES, SUBFUNÇÕES E PROGRAMAS CONFORME O VINCULO

Ordinário	Vinculado	Total	Conta
			541 Preservação e Conservação Ambiental
			0015 MAIS VALORIZAÇÃO CULTURAL, TURÍSTICA E SUSTENTÁVEL
50.000,00		50.000,00	1.227 IMPLANTAÇÃO DO HORTO FLORESTAL MUNICIPAL
<b>50.000,00</b>		<b>50.000,00</b>	Soma do Programa
			0017 DESENVOLVIMENTO AGROPECUÁRIO
100.000,00		100.000,00	1.015 CONSTRUÇÕES DE VIVEIROS PARA PRODUÇÃO
<b>100.000,00</b>		<b>100.000,00</b>	Soma do Programa
<b>150.000,00</b>		<b>150.000,00</b>	Soma da SubFunção
			544 Recursos Hídricos
			0009 GOVERNANÇA COM SEGURANÇA
600.000,00		600.000,00	2.160 MANUTENÇÃO DO PROGRAMA DE COMBATE À SECA
<b>600.000,00</b>		<b>600.000,00</b>	Soma do Programa
<b>600.000,00</b>		<b>600.000,00</b>	Soma da SubFunção
<b>790.000,00</b>		<b>790.000,00</b>	Soma da Função
			<b>20 Agricultura</b>
			122 ADMINISTRAÇÃO GERAL
			0017 DESENVOLVIMENTO AGROPECUÁRIO
959.000,00	100.000,00	1.059.000,00	2.051 MANUTENÇÃO DA SEC MUN AGRICULT, DESENV AGRÁRIO E REC HÍDRICOS
20.000,00		20.000,00	2.191 MANUT. DOS CONSELHOS MUNIC. DE AGRICULT, DESENV AGRÁRIO E REC HÍDR
<b>979.000,00</b>	<b>100.000,00</b>	<b>1.079.000,00</b>	Soma do Programa
<b>979.000,00</b>	<b>100.000,00</b>	<b>1.079.000,00</b>	Soma da SubFunção
			605 Abastecimento
			0017 DESENVOLVIMENTO AGROPECUÁRIO
100.000,00		100.000,00	1.017 CONSTRUÇÃO DE CENTROS RURAIS
100.000,00		100.000,00	1.018 CONSTRUÇÃO DE LATICÍNIO
100.000,00		100.000,00	2.015 MANUTENÇÃO DO ABASTECIMENTO DE ÁGUA
100.000,00		100.000,00	2.020 MANUTENÇÃO DO CENTRO DE COMERCIALIZAÇÃO DE ANIMAIS
<b>400.000,00</b>		<b>400.000,00</b>	Soma do Programa
<b>400.000,00</b>		<b>400.000,00</b>	Soma da SubFunção
			606 Extensão Rural
			0017 DESENVOLVIMENTO AGROPECUÁRIO
50.000,00		50.000,00	2.195 MANUTENÇÃO DO SELO DE INSPEÇÃO MUNICIPAL
<b>50.000,00</b>		<b>50.000,00</b>	Soma do Programa
<b>50.000,00</b>		<b>50.000,00</b>	Soma da SubFunção
			607 Irrigação
			0017 DESENVOLVIMENTO AGROPECUÁRIO
200.000,00		200.000,00	1.014 CONSTRUÇÃO DE POÇOS ARTESIANOS
200.000,00		200.000,00	2.042 MANUTENÇÃO DE POÇOS E DESSALINIZADORES
100.000,00		100.000,00	2.043 MANUTENÇÃO DE LIMPEZA DAS BARRAGENS E AGUADAS
<b>500.000,00</b>		<b>500.000,00</b>	Soma do Programa
<b>500.000,00</b>		<b>500.000,00</b>	Soma da SubFunção
			608 Promoção Da Produção Agropecuária
			0017 DESENVOLVIMENTO AGROPECUÁRIO
100.000,00		100.000,00	1.020 CONSTRUÇÃO CENTRO COMERCIALIZAÇÃO ANIMAIS
100.000,00		100.000,00	1.225 CONSTRUÇÕES DE PEQUENAS HORTAS ORGÂNICAS NAS ESCOLAS
100.000,00		100.000,00	2.060 APOIO A FEIRA E EXPOSIÇÃO DE ANIMAIS
20.000,00		20.000,00	2.190 MANUTENÇÃO DE AÇÕES DE INCENTIVO À AGROPECUÁRIA
34.000,00		34.000,00	2.192 MANUTENÇÃO DO ESPAÇO P/ COMERCIAL. DOS PROD. DA AGRIC. FAMILIAR E CF
50.000,00		50.000,00	2.197 MANUTENÇÃO DA APICULTURA
20.000,00		20.000,00	2.993 APOIO AO PEQUENO PRODUTOR RURAL
<b>424.000,00</b>		<b>424.000,00</b>	Soma do Programa
<b>424.000,00</b>		<b>424.000,00</b>	Soma da SubFunção
<b>2.353.000,00</b>	<b>100.000,00</b>	<b>2.453.000,00</b>	Soma da Função

# Prefeitura Municipal de Uauá



## PREFEITURA MUNICIPAL DE UAUÁ

PC BELARMINO JOSE RODRIGUES - CENTRO

CNPJ: 13.698.758/0001-97 - CEP: 48.950-000 - UAUÁ - BA

**ORÇAMENTO 2022**  
(Anexo 08, Lei nº 4.320/64)

### Anexo VII - DESPESA POR FUNÇÕES, SUBFUNÇÕES E PROGRAMAS CONFORME O VINCULO

Ordinário	Vinculado	Total	Conta
<b>23 Comércio e Serviços</b>			
122 ADMINISTRAÇÃO GERAL			
0015 MAIS VALORIZAÇÃO CULTURAL, TURÍSTICA E SUSTENTÁVEL			
100.000,00		100.000,00	1.022 IMPLANTAÇÃO DE FORTALECIMENTO AO TURISMO E A CULTURA MUNICIPAL
<b>100.000,00</b>		<b>100.000,00</b>	Soma do Programa
<b>100.000,00</b>		<b>100.000,00</b>	Soma da SubFunção
692 Comercialização			
0017 DESENVOLVIMENTO AGROPECUÁRIO			
100.000,00		100.000,00	1.010 CONSTRUÇÃO E REFORMA DA FEIRA LIVRE
<b>100.000,00</b>		<b>100.000,00</b>	Soma do Programa
<b>100.000,00</b>		<b>100.000,00</b>	Soma da SubFunção
695 Turismo			
0015 MAIS VALORIZAÇÃO CULTURAL, TURÍSTICA E SUSTENTÁVEL			
20.000,00		20.000,00	2.194 APOIO CULTURAL, TURÍSTICO E AMBIENTAL
<b>20.000,00</b>		<b>20.000,00</b>	Soma do Programa
<b>20.000,00</b>		<b>20.000,00</b>	Soma da SubFunção
<b>220.000,00</b>		<b>220.000,00</b>	<b>Soma da Função</b>
<b>27 Desporto e Lazer</b>			
122 ADMINISTRAÇÃO GERAL			
0014 ESPORTE E LAZER PARA TODOS OS UAUAEENSES			
100.000,00		100.000,00	2.070 MANUTENÇÃO DAS AÇÕES DO ESPORTE, LAZER E JUVENTUDE
<b>100.000,00</b>		<b>100.000,00</b>	Soma do Programa
<b>100.000,00</b>		<b>100.000,00</b>	Soma da SubFunção
812 Desporto Comunitário			
0014 ESPORTE E LAZER PARA TODOS OS UAUAEENSES			
140.000,00	160.000,00	300.000,00	1.130 CONSTRUÇÃO, REFORMA E AMPLIAÇÃO DE EQUIPAMENTOS ESPORTIVOS
100.000,00		100.000,00	2.036 MANUTENÇÃO DOS EQUIPAMENTOS ESPORTIVOS
100.000,00		100.000,00	2.101 PROMOÇÃO DE AÇÕES DE INCENTIVO AO ESPORTE
200.000,00		200.000,00	2.179 MANUTENÇÃO DAS POLITICAS VOLTADAS A JUVENTUDE
<b>540.000,00</b>	<b>160.000,00</b>	<b>700.000,00</b>	Soma do Programa
<b>540.000,00</b>	<b>160.000,00</b>	<b>700.000,00</b>	Soma da SubFunção
<b>640.000,00</b>	<b>160.000,00</b>	<b>800.000,00</b>	<b>Soma da Função</b>
<b>28 Encargos especiais</b>			
843 Serviço da Dívida Interna			
0008 GESTÃO ESTRATÉGICA E ATUANTE			
1.084.900,00		1.084.900,00	0.905 ADMINISTRAÇÃO DA DÍVIDA PÚBLICA MUNICIPAL
<b>1.084.900,00</b>		<b>1.084.900,00</b>	Soma do Programa
<b>1.084.900,00</b>		<b>1.084.900,00</b>	Soma da SubFunção
846 Outros Encargos Especiais			
0008 GESTÃO ESTRATÉGICA E ATUANTE			
500.000,00	10.400,00	510.400,00	0.909 CONTRIBUIÇÃO AO PASEP
<b>500.000,00</b>	<b>10.400,00</b>	<b>510.400,00</b>	Soma do Programa
<b>500.000,00</b>	<b>10.400,00</b>	<b>510.400,00</b>	Soma da SubFunção
<b>1.584.900,00</b>	<b>10.400,00</b>	<b>1.595.300,00</b>	<b>Soma da Função</b>
<b>04 Administração</b>			
122 ADMINISTRAÇÃO GERAL			
0002 GESTÃO COMPETENTE, HONESTA E COMPROMETIDA			
1.239.200,00		1.239.200,00	2.102 MANUTENÇÃO DO GABINETE DO PREFEITO
127.000,00		127.000,00	2.106 MANUTENÇÃO DO GABINETE DO VICE-PREFEITO
<b>1.366.200,00</b>		<b>1.366.200,00</b>	Soma do Programa
			0008 GESTÃO ESTRATÉGICA E ATUANTE
190.000,00		190.000,00	1.228 CONSTRUÇÃO DA CASA DOS CONSELHOS

# Prefeitura Municipal de Uauá



## PREFEITURA MUNICIPAL DE UAUÁ

PC BELARMINO JOSE RODRIGUES - CENTRO

CNPJ: 13.698.758/0001-97 - CEP: 48.950-000 - UAUÁ - BA

**ORÇAMENTO 2022**  
(Anexo 08, Lei nº 4.320/64)

### Anexo VII - DESPESA POR FUNÇÕES, SUBFUNÇÕES E PROGRAMAS CONFORME O VINCULO

Ordinário	Vinculado	Total	Conta
1.989.000,00	1.000,00	1.990.000,00	2.005 MANUTENÇÃO DA SEC DE ADMINISTRAÇÃO, PLANEJAMENTO E FINANÇAS
13.000,00		13.000,00	2.006 MANUTENÇÃO DO CONSÓRCIO PÚBLICO
<b>2.192.000,00</b>	<b>1.000,00</b>	<b>2.193.000,00</b>	Soma do Programa 0009 GOVERNANÇA COM SEGURANÇA
350.000,00		350.000,00	2.182 MANUTENÇÃO DA SEC DE GOVERNO E PREVENÇÃO À VIOLÊNCIA
<b>350.000,00</b>		<b>350.000,00</b>	Soma do Programa 0012 EDUCAR PARA TRANSFORMAR
1.100.000,00		1.100.000,00	2.022 MANUTENÇÃO DOS SERVIÇOS DO FUNDO MUNICIPAL DE EDUCAÇÃO
<b>1.100.000,00</b>		<b>1.100.000,00</b>	Soma do Programa
<b>5.008.200,00</b>	<b>1.000,00</b>	<b>5.009.200,00</b>	Soma da SubFunção 124 Controle Interno 0006 CONTROLANDO UAUÁ COM RESPONSABILIDADE
250.000,00		250.000,00	2.111 MANUTENÇÃO DAS AÇÕES DA CONTROLADORIA GERAL INTERNA
<b>250.000,00</b>		<b>250.000,00</b>	Soma do Programa
<b>250.000,00</b>		<b>250.000,00</b>	Soma da SubFunção 131 Comunicação Social 0006 CONTROLANDO UAUÁ COM RESPONSABILIDADE
40.000,00		40.000,00	2.996 MANUTENÇÃO DA OUVIDORIA GERAL DO MUNICÍPIO - OGM
<b>40.000,00</b>		<b>40.000,00</b>	Soma do Programa
<b>40.000,00</b>		<b>40.000,00</b>	Soma da SubFunção 061 Ação Judiciária 0005 EMPODERAMENTO DA PROCURADORIA MUNICIPAL
550.000,00		550.000,00	2.004 MANUTENÇÃO DA PROCURADORIA JURÍDICA DO MUNICÍPIO
<b>550.000,00</b>		<b>550.000,00</b>	Soma do Programa
<b>550.000,00</b>		<b>550.000,00</b>	Soma da SubFunção
<b>5.848.200,00</b>	<b>1.000,00</b>	<b>5.849.200,00</b>	<b>Soma da Função</b> <b>06 Segurança Pública</b> 181 Policiamento 0009 GOVERNANÇA COM SEGURANÇA
200.000,00		200.000,00	1.019 CONSTRUÇÃO DE SEDE PRÓPRIA DA GUARDA MUNICIPAL
2.200.000,00		2.200.000,00	2.144 MANUTENÇÃO DA GUARDA MUNICIPAL
<b>2.400.000,00</b>		<b>2.400.000,00</b>	Soma do Programa
<b>2.400.000,00</b>		<b>2.400.000,00</b>	Soma da SubFunção 182 Defesa Civil 0009 GOVERNANÇA COM SEGURANÇA
20.000,00		20.000,00	2.183 MANUTENÇÃO DO CONSELHO MUNICIPAL DE DEFESA CIVIL
90.000,00		90.000,00	2.188 COORDENADORIA DA DEFESA CIVIL
<b>110.000,00</b>		<b>110.000,00</b>	Soma do Programa
<b>110.000,00</b>		<b>110.000,00</b>	Soma da SubFunção
<b>2.510.000,00</b>		<b>2.510.000,00</b>	<b>Soma da Função</b> <b>08 Assistência Social</b> 122 ADMINISTRAÇÃO GERAL 0011 FORTALECIMENTO DA INCLUSÃO SOCIAL
210.000,00		210.000,00	2.035 MANUTENÇÃO DO CONSELHO TUTELAR
50.000,00		50.000,00	2.052 MANUTENÇÃO DO FUNDO DA INFÂNCIA E DA ADOLESCÊNCIA - FIA
	20.000,00	20.000,00	2.057 MANUTENÇÃO DAS AÇÕES DO FUNDO DE ASSISTÊNCIA SOCIAL
<b>260.000,00</b>	<b>20.000,00</b>	<b>280.000,00</b>	Soma do Programa
<b>260.000,00</b>	<b>20.000,00</b>	<b>280.000,00</b>	Soma da SubFunção 243 Assistência à Criança e ao Adolescente 0011 FORTALECIMENTO DA INCLUSÃO SOCIAL
20.000,00		20.000,00	2.066 MANUT. DO CMDCA - CONS. MUN. DIREITOS DA CRIANÇA E DO ADOLESC.
<b>20.000,00</b>		<b>20.000,00</b>	Soma do Programa
<b>20.000,00</b>		<b>20.000,00</b>	Soma da SubFunção



# Prefeitura Municipal de Uauá



## PREFEITURA MUNICIPAL DE UAUÁ

PC BELARMINO JOSE RODRIGUES - CENTRO

CNPJ: 13.698.758/0001-97 - CEP: 48.950-000 - UAUÁ - BA

**ORÇAMENTO 2022**  
(Anexo 08, Lei nº 4.320/64)

### Anexo VII - DESPESA POR FUNÇÕES, SUBFUNÇÕES E PROGRAMAS CONFORME O VINCULO

Ordinário	Vinculado	Total	Conta
			244 Assistência Comunitária
			0011 FORTALECIMENTO DA INCLUSÃO SOCIAL
200.000,00		200.000,00	1.222 CONSTRUÇÃO E AMPLIAÇÃO DO CRAS E CREAS
	150.000,00	150.000,00	2.037 MANUTENÇÃO DAS AÇÕES DA IGDBF - BOLSA FAMÍLIA E CadÚnico
208.000,00	142.000,00	350.000,00	2.038 MANUTENÇÃO DAS AÇÕES DA PROTEÇÃO SOCIAL ESPECIAL
15.300,00	4.500,00	19.800,00	2.053 MANUTENÇÃO DO CONSELHO MUNICIPAL DE ASSISTÊNCIA SOCIAL - CMAS
185.600,00	14.400,00	200.000,00	2.054 MANUTENÇÃO DAS AÇÕES DOS BENEFÍCIOS EVENTUAIS
900.000,00		900.000,00	2.055 MANUTENÇÃO DA SECRETARIA DE DESENV. SOCIAL E COMBATE À POBREZA
	50.000,00	50.000,00	2.056 GESTÃO DAS AÇÕES DOS DEMAIS RECURSOS DO FNAS
20.000,00		20.000,00	2.073 MANUTENÇÃO DO CONSELHO MUNICIPAL DOS DIREITOS DA MULHER
	50.000,00	50.000,00	2.075 MANUTENÇÃO DAS AÇÕES DA GESTÃO DO SUAS - IGDSUAS
15.000,00		15.000,00	2.076 MANUTENCAO DAS AÇÕES DE SEG. ALIMENTAR E NUTRICIONAL
200.600,00	561.100,00	761.700,00	2.085 MANUTENÇÃO DAS AÇÕES DA PROTEÇÃO SOCIAL BÁSICA
14.000,00	236.000,00	250.000,00	2.123 MANUTENÇÃO DAS AÇÕES DO PROGRAMA CRIANÇA FELIZ
75.000,00		75.000,00	2.147 GERENCIAMENTO DO PROGRAMA DE ATENÇÃO INTEGRAL A MULHER
13.000,00	7.000,00	20.000,00	2.204 MANUTENÇÃO DAS AÇÕES DE COMBATE A COVID-19
<b>1.846.500,00</b>	<b>1.215.000,00</b>	<b>3.061.500,00</b>	Soma do Programa
<b>1.846.500,00</b>	<b>1.215.000,00</b>	<b>3.061.500,00</b>	Soma da SubFunção
<b>2.126.500,00</b>	<b>1.235.000,00</b>	<b>3.361.500,00</b>	Soma da Função
			<b>99 Reserva de Contingência</b>
			999 Reserva de Contingência
			0008 GESTÃO ESTRATÉGICA E ATUANTE
729.000,00		729.000,00	9.999 RESERVA DE CONTINGÊNCIA
<b>729.000,00</b>		<b>729.000,00</b>	Soma do Programa
<b>729.000,00</b>		<b>729.000,00</b>	Soma da SubFunção
<b>729.000,00</b>		<b>729.000,00</b>	Soma da Função
<b>37.462.000,00</b>	<b>41.255.000,00</b>	<b>78.717.000,00</b>	<b>Total da DESPESA</b>

# Prefeitura Municipal de Uauá



## PREFEITURA MUNICIPAL DE UAUÁ

PC BELARMINO JOSÉ RODRIGUES - CENTRO  
 CNPJ: 13.698.758/0001-97 - CEP: 48.950-000 - UAUÁ - BA

### Anexo VIII - DESPESA POR ÓRGÃOS E FUNÇÕES

**ORÇAMENTO 2022**  
 (Anexo 09, Lei nº 4.320/64)

Órgão	Função							
	01 Legislativa	02 Judiciária	03 Essencial à Justiça	04 Administração	05 Defesa Nacional	06 Segurança Pública	07 Relações Exteriores	08 Assistência Social
1 - CAMARA MUNICIPAL DE UAUÁ	2.700.000,00	0,00	0,00	0,00	0,00	0,00	0,00	0,00
2 - PREFEITURA MUNICIPAL DE UAUÁ	0,00	0,00	0,00	4.749.200,00	0,00	2.510.000,00	0,00	0,00
3 - FUNDO MUNICIPAL DE SAÚDE DE UAUÁ	0,00	0,00	0,00	0,00	0,00	0,00	0,00	0,00
4 - FUNDO MUNICIPAL DE EDUCAÇÃO DE UAUÁ	0,00	0,00	0,00	1.100.000,00	0,00	0,00	0,00	0,00
5 - FUNDO MUNICIPAL DE ASSISTÊNCIA SOCIAL	0,00	0,00	0,00	0,00	0,00	0,00	0,00	3.361.500,00
<b>Total</b>	<b>2.700.000,00</b>	<b>0,00</b>	<b>0,00</b>	<b>5.849.200,00</b>	<b>0,00</b>	<b>2.510.000,00</b>	<b>0,00</b>	<b>3.361.500,00</b>

# Prefeitura Municipal de Uauá



## PREFEITURA MUNICIPAL DE UAUÁ

PC BELARMINO JOSE RODRIGUES - CENTRO  
 CNPJ: 13.698.758/0001-97 - CEP: 48.950-000 - UAUÁ - BA

### Anexo VIII - DESPESA POR ÓRGÃOS E FUNÇÕES

**ORÇAMENTO 2022**  
 (Anexo 09, Lei nº 4.320/64)

Órgão	Função									
	09	10	11	12	13	14	15	16		
	Previdência Social	Saúde	Trabalho	Educação	Cultura	Direitos da Cidadania	Urbanismo	Habituação		
1 - CAMARA MUNICIPAL DE UAUÁ	0,00	0,00	0,00	0,00	0,00	0,00	0,00	0,00	0,00	0,00
2 - PREFEITURA MUNICIPAL DE UAUÁ	0,00	0,00	0,00	0,00	2.094.600,00	0,00	8.360.800,00	0,00	0,00	0,00
3 - FUNDO MUNICIPAL DE SAÚDE DE UAUÁ	0,00	18.118.700,00	0,00	0,00	0,00	0,00	0,00	0,00	0,00	0,00
4 - FUNDO MUNICIPAL DE EDUCAÇÃO DE UAUÁ	0,00	0,00	0,00	29.134.900,00	0,00	0,00	0,00	0,00	0,00	0,00
5 - FUNDO MUNICIPAL DE ASSISTÊNCIA SOCIAL	0,00	0,00	0,00	0,00	0,00	0,00	0,00	0,00	0,00	0,00
<b>Total</b>	0,00	18.118.700,00	0,00	29.134.900,00	2.094.600,00	0,00	8.360.800,00	0,00	0,00	0,00

# Prefeitura Municipal de Uauá



## PREFEITURA MUNICIPAL DE UAUÁ

PC BELARMINO JOSÉ RODRIGUES - CENTRO  
 CNPJ: 13.698.758/0001-97 - CEP: 48.950-000 - UAUÁ - BA

### Anexo VIII - DESPESA POR ÓRGÃOS E FUNÇÕES

**ORÇAMENTO 2022**  
 (Anexo 09, Lei nº 4.320/64)

Órgão	Função									
	17	18	19	20	21	22	23	24		
	Saneamento	Gestão Ambiental	Ciência e Tecnologia	Agricultura	Organização Agrária	Indústria	Comércio e Serviços	Comunicações		
1 - CAMARA MUNICIPAL DE UAUÁ	0,00	0,00	0,00	0,00	0,00	0,00	0,00	0,00		
2 - PREFEITURA MUNICIPAL DE UAUÁ	0,00	790.000,00	0,00	2.453.000,00	0,00	0,00	220.000,00	0,00		
3 - FUNDO MUNICIPAL DE SAÚDE DE UAUÁ	0,00	0,00	0,00	0,00	0,00	0,00	0,00	0,00		
4 - FUNDO MUNICIPAL DE EDUCAÇÃO DE UAUÁ	0,00	0,00	0,00	0,00	0,00	0,00	0,00	0,00		
5 - FUNDO MUNICIPAL DE ASSISTÊNCIA SOCIAL	0,00	0,00	0,00	0,00	0,00	0,00	0,00	0,00		
<b>Total</b>	<b>0,00</b>	<b>790.000,00</b>	<b>0,00</b>	<b>2.453.000,00</b>	<b>0,00</b>	<b>0,00</b>	<b>220.000,00</b>	<b>0,00</b>		

# Prefeitura Municipal de Uauá



## PREFEITURA MUNICIPAL DE UAUÁ

PC BELARMINO JOSÉ RODRIGUES - CENTRO  
 CNPJ: 13.698.758/0001-97 - CEP: 48.950-000 - UAUÁ - BA

### Anexo VIII - DESPESA POR ÓRGÃOS E FUNÇÕES

ORÇAMENTO 2022  
 (Anexo 09, Lei nº 4.320/64)

Órgão	Função						Total
	25 Energia	26 Transporte	27 Desporto e Lazer	28 Encargos especiais	77 Reserva Orçamentária do PBOEC	99 Reserva de Contingência	
1 - CAMARA MUNICIPAL DE UAUÁ	0,00	0,00	0,00	0,00	0,00	0,00	2.700.000,00
2 - PREFEITURA MUNICIPAL DE UAUÁ	0,00	0,00	0,00	1.595.300,00	0,00	729.000,00	23.501.900,00
3 - FUNDO MUNICIPAL DE SAÚDE DE UAUÁ	0,00	0,00	0,00	0,00	0,00	0,00	18.118.700,00
4 - FUNDO MUNICIPAL DE EDUCAÇÃO DE UAUÁ	0,00	0,00	800.000,00	0,00	0,00	0,00	31.034.900,00
5 - FUNDO MUNICIPAL DE ASSISTÊNCIA SOCIAL	0,00	0,00	0,00	0,00	0,00	0,00	3.361.500,00
<b>Total</b>	0,00	0,00	800.000,00	1.595.300,00	0,00	729.000,00	78.717.000,00

# Prefeitura Municipal de Uauá



## PREFEITURA MUNICIPAL DE UAUÁ

PC BELARMINO JOSE RODRIGUES - CENTRO

CNPJ: 13.698.758/0001-97 - CEP: 48.950-000 - UAUÁ - BA

### Anexo IX - DESPESA POR ÓRGÃO

**ORÇAMENTO 2022**

Código	Descrição	Valor R\$
1	CAMARA MUNICIPAL DE UAUÁ	2.700.000,00
2	PREFEITURA MUNICIPAL DE UAUÁ	23.501.900,00
3	FUNDO MUNICIPAL DE SAÚDE DE UAUÁ	18.118.700,00
4	FUNDO MUNICIPAL DE EDUCAÇÃO DE UAUÁ	31.034.900,00
5	FUNDO MUNICIPAL DE ASSISTÊNCIA SOCIAL	3.361.500,00
<b>Quant. Registros: 5</b>		<b>Total 78.717.000,00</b>

# Prefeitura Municipal de Uauá



**PREFEITURA MUNICIPAL DE UAUÁ**

PC BELARMINO JOSE RODRIGUES - CENTRO  
CNPJ: 13.698.758/0001-97 - CEP: 48.950-000 - UAUÁ - BA

**Anexo IX - DESPESA POR ÓRGÃO**

**ORÇAMENTO 2022**

## DISTRIBUIÇÃO ORÇAMENTÁRIA

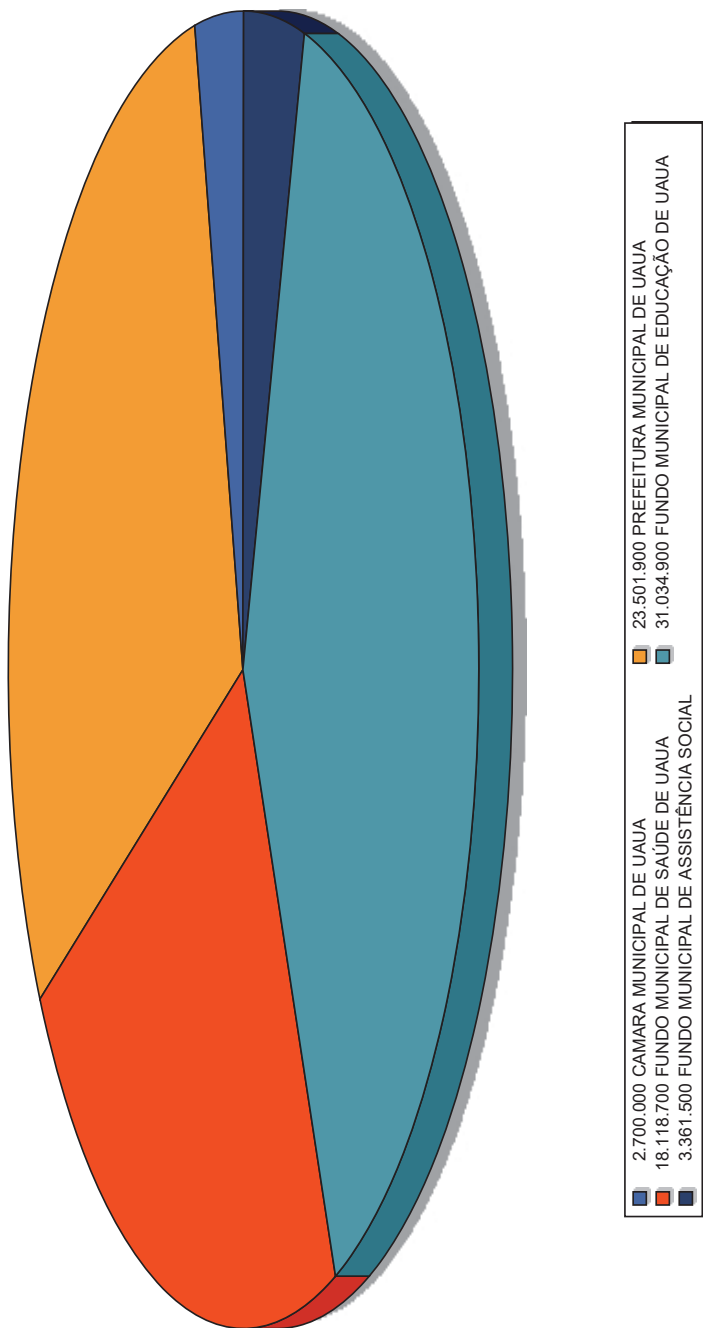



# Prefeitura Municipal de Uauá



## PREFEITURA MUNICIPAL DE UAUÁ

PC BELARMINO JOSE RODRIGUES - CENTRO

CNPJ: 13.698.758/0001-97 - CEP: 48.950-000 - UAUÁ - BA

### Anexo X - DESPESA POR PROGRAMA

**ORÇAMENTO 2022**

Código	Descrição	Valor R\$
0001	CONTROLE LEGISLATIVO PLENO	2.700.000,00
0002	GESTÃO COMPETENTE, HONESTA E COMPROMETIDA	1.366.200,00
0005	EMPODERAMENTO DA PROCURADORIA MUNICIPAL	550.000,00
0006	CONTROLANDO UAUÁ COM RESPONSABILIDADE	290.000,00
0008	GESTÃO ESTRATÉGICA E ATUANTE	4.517.300,00
0009	GOVERNANÇA COM SEGURANÇA	3.460.000,00
0010	SAÚDE COM QUALIDADE E PARA TODOS	18.118.700,00
0011	FORTALECIMENTO DA INCLUSÃO SOCIAL	3.361.500,00
0012	EDUCAR PARA TRANSFORMAR	30.234.900,00
0013	DESENVOLVIMENTO URBANÍSTICO	8.160.800,00
0014	ESPORTE E LAZER PARA TODOS OS UAUANENSES	800.000,00
0015	MAIS VALORIZAÇÃO CULTURAL, TURÍSTICA E SUSTENTÁVEL	2.404.600,00
0017	DESENVOLVIMENTO AGROPECUÁRIO	2.753.000,00
<b>Quant. Registros: 13</b>		<b>Total 78.717.000,00</b>

# Prefeitura Municipal de Uauá



## PREFEITURA MUNICIPAL DE UAUÁ

PC BELARMINO JOSE RODRIGUES - CENTRO  
CNPJ: 13.698.758/0001-97 - CEP: 48.950-000 - UAUÁ - BA

### Anexo X - DESPESA POR PROGRAMA

ORÇAMENTO 2022

### DISTRIBUIÇÃO ORÇAMENTÁRIA

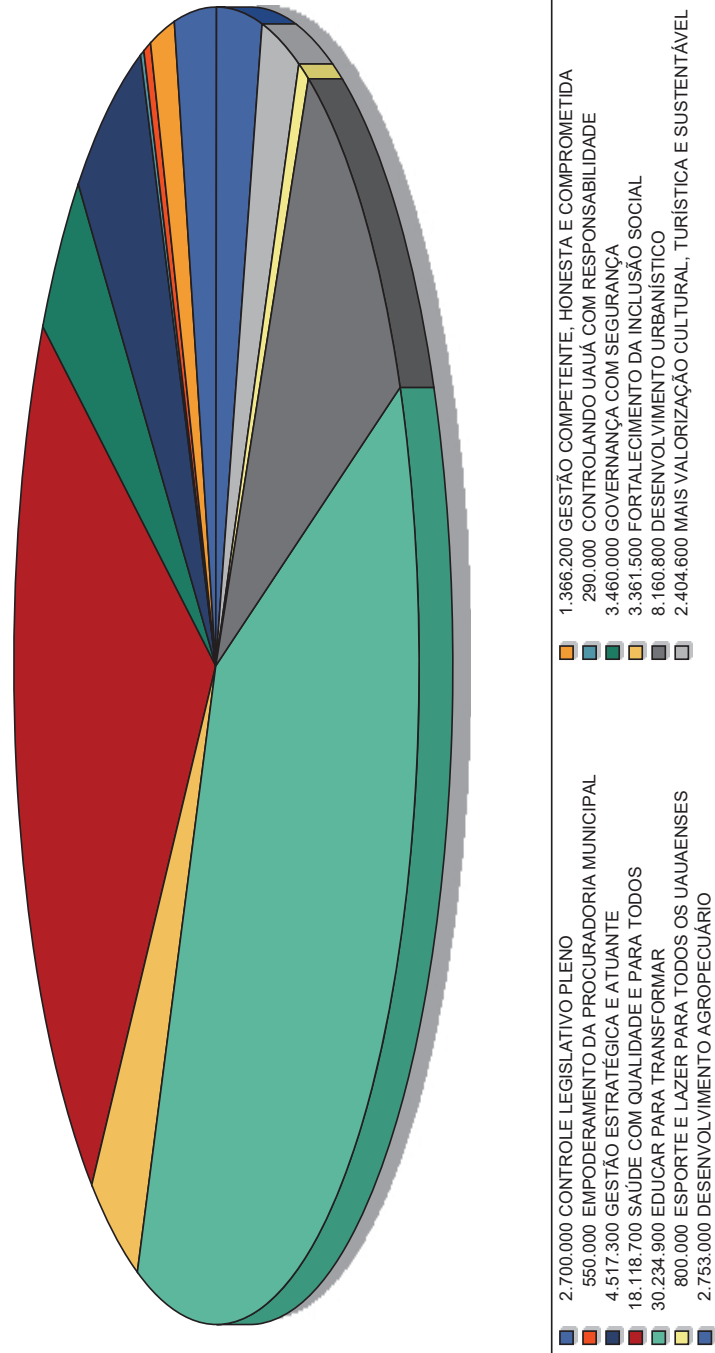

# Prefeitura Municipal de Uauá



## PREFEITURA MUNICIPAL DE UAUÁ

PC BELARMINO JOSE RODRIGUES - CENTRO

CNPJ: 13.698.758/0001-97 - CEP: 48.950-000 - UAUÁ - BA

### Anexo XI - DESPESA POR FUNÇÃO

**ORÇAMENTO 2022**

Código	Descrição	Valor R\$
01	Legislativa	2.700.000,00
04	Administração	5.849.200,00
06	Segurança Pública	2.510.000,00
08	Assistência Social	3.361.500,00
10	Saúde	18.118.700,00
12	Educação	29.134.900,00
13	Cultura	2.094.600,00
15	Urbanismo	8.360.800,00
18	Gestão Ambiental	790.000,00
20	Agricultura	2.453.000,00
23	Comércio e Serviços	220.000,00
27	Desporto e Lazer	800.000,00
28	Encargos especiais	1.595.300,00
99	Reserva de Contingência	729.000,00
<b>Quant. Registros: 14</b>		<b>Total 78.717.000,00</b>

# Prefeitura Municipal de Uauá



## PREFEITURA MUNICIPAL DE UAUÁ

PC BELARMINO JOSE RODRIGUES - CENTRO  
 CNPJ: 13.698.758/0001-97 - CEP: 48.950-000 - UAUÁ - BA

### Anexo XI - DESPESA POR FUNÇÃO

ORÇAMENTO 2022

#### DISTRIBUIÇÃO ORÇAMENTÁRIA

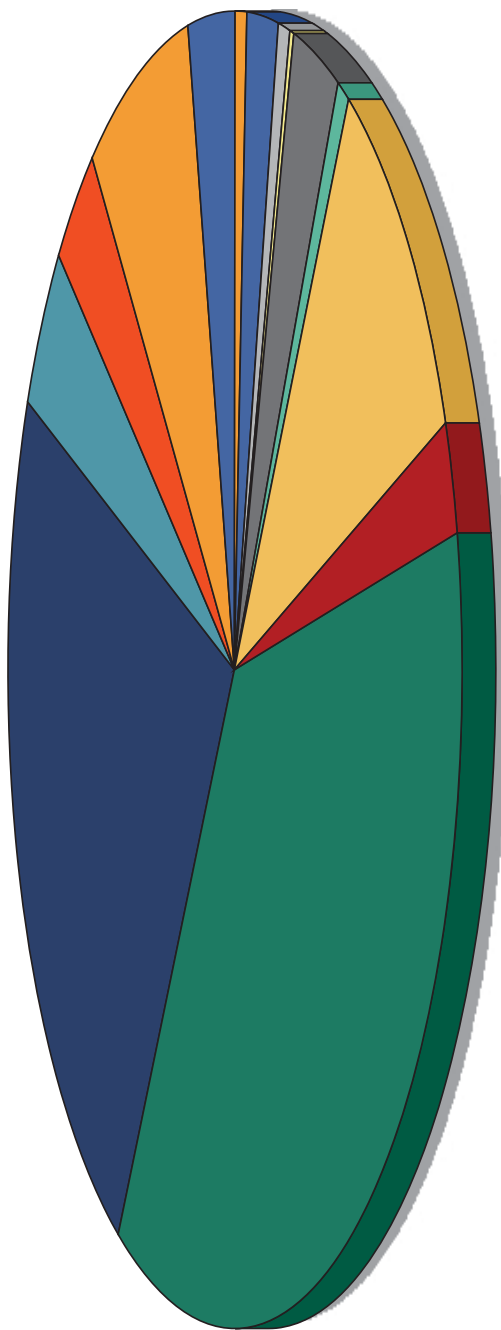

2.700.000	Legislativa	5.849.200	Administração	2.510.000	Segurança Pública	3.361.500	Assistência Social
18.118.700	Saúde	29.134.900	Educação	2.094.600	Cultura	8.360.800	Urbanismo
790.000	Gestão Ambiental	2.453.000	Agricultura	220.000	Comércio e Serviços	800.000	Desporto e Lazer
1.595.300	Encargos especiais	729.000	Reserva de Contingência				

# Prefeitura Municipal de Uauá



## PREFEITURA MUNICIPAL DE UAUÁ

PC BELARMINO JOSE RODRIGUES - CENTRO

CNPJ: 13.698.758/0001-97 - CEP: 48.950-000 - UAUÁ - BA

### Anexo XII - DESPESA POR SUBFUNÇÃO

**ORÇAMENTO 2022**

Código	Descrição	Valor R\$
031	Ação Legislativa	2.700.000,00
061	Ação Judiciária	550.000,00
122	ADMINISTRAÇÃO GERAL	11.536.600,00
124	Controle Interno	250.000,00
131	Comunicação Social	40.000,00
181	Policimento	2.400.000,00
182	Defesa Civil	210.000,00
243	Assistência à Criança e ao Adolescente	20.000,00
244	Assistência Comunitária	3.061.500,00
301	Atenção Básica	5.688.700,00
302	Assistência Hospitalar e Ambulatorial	9.120.000,00
303	Suporte Profilático e Terapêutico	44.000,00
304	Vigilância Sanitária	988.000,00
361	Ensino Fundamental	21.164.900,00
364	Ensino Superior	500.000,00
365	Educação Infantil	7.200.000,00
366	Educação de Jovens e Adultos	100.000,00
367	Educação Especial	150.000,00
391	Patr. Hist., Artístico e Arqueológico	100.000,00
392	Difusão Cultural	1.570.000,00
451	Infra-estrutura Urbana	2.215.000,00
452	Serviços Urbanos	3.740.000,00
541	Preservação e Conservação Ambiental	150.000,00
544	Recursos Hídricos	600.000,00
605	Abastecimento	400.000,00
606	Extensão Rural	50.000,00
607	Irrigação	500.000,00
608	Promoção Da Produção Agropecuária	424.000,00
692	Comercialização	100.000,00
695	Turismo	120.000,00
812	Desporto Comunitário	700.000,00
843	Serviço da Dívida Interna	1.084.900,00
846	Outros Encargos Especiais	510.400,00
999	Reserva de Contingência	729.000,00
<b>Quant. Registros: 34</b>	<b>Total</b>	<b>78.717.000,00</b>

# Prefeitura Municipal de Uauá



## PREFEITURA MUNICIPAL DE UAUÁ

PC BELARMINO JOSE RODRIGUES - CENTRO  
 CNPJ: 13.698.758/0001-97 - CEP: 48.950-000 - UAUÁ - BA

### Anexo XII - DESPESA POR SUBFUNÇÃO

### ORÇAMENTO 2022

#### DISTRIBUIÇÃO ORÇAMENTÁRIA

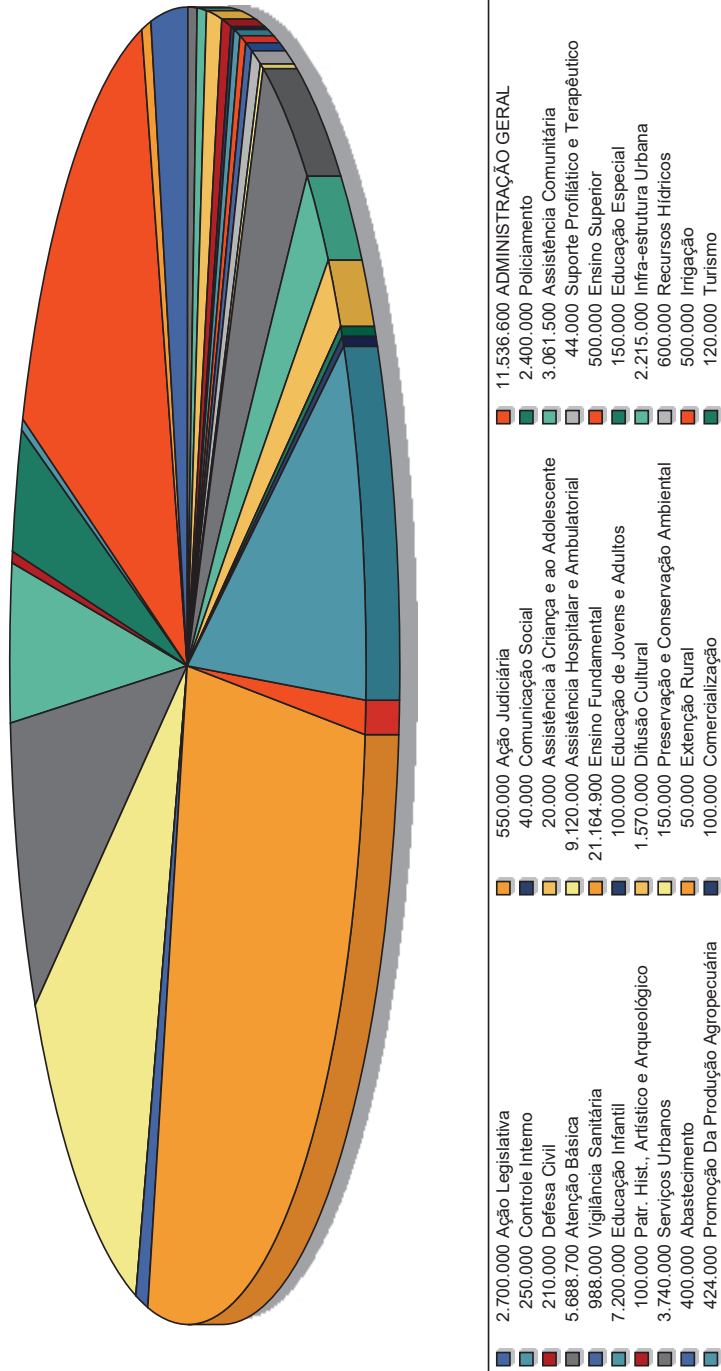

# Prefeitura Municipal de Uauá



## PREFEITURA MUNICIPAL DE UAUÁ

PC BELARMINO JOSE RODRIGUES - CENTRO

CNPJ: 13.698.758/0001-97 - CEP: 48.950-000 - UAUÁ - BA

### DESPESA POR UNIDADE - RESUMO

**ORÇAMENTO 2022**

Código	Descrição	Valor R\$
1.01.01	CÂMARA MUNICIPAL	2.700.000,00
2.01.01	GABINETE DO PREFEITO	1.239.200,00
2.02.01	GABINETE DO VICE-PREFEITO	127.000,00
2.03.01	PROCURADORIA JURÍDICA DO MUNICÍPIO	550.000,00
2.04.01	CONTROLADORIA GERAL INTERNA	250.000,00
2.05.01	OUVIDORIA GERAL DO MUNICÍPIO	40.000,00
2.06.01	SEC MUN ADMINISTRAÇÃO, PLANEJAMENTO E FINANÇAS	4.517.300,00
2.07.01	SEC MUN GOVERNO E PREVENÇÃO À VIOLÊNCIA	3.460.000,00
2.08.01	SEC MUN INFRAESTRUTURA, TRANSP E SERV PÚBLICOS	8.160.800,00
2.09.01	SEC MUN AGRICULT, DESENV AGRÁRIO E REC HÍDRICOS	2.753.000,00
2.10.01	SEC MUN DE CULTURA, TURISMO E MEIO AMBIENTE	2.314.600,00
2.10.02	FUNDO MUNICIPAL DE MEIO AMBIENTE	90.000,00
3.01.01	FUNDO MUNICIPAL DE SAÚDE	18.118.700,00
4.01.01	FUNDO MUNICIPAL DE EDUCAÇÃO	30.234.900,00
4.01.02	UNIDADE DE ESPORTE, LAZER E JUVENTUDE	800.000,00
5.01.01	SEC MUN DESENVOLVIMENTO SOCIAL E COMBATE À POBREZA	1.010.000,00
5.01.02	FUNDO MUNICIPAL DE ASSISTENCIA SOCIAL	2.071.500,00
5.01.03	FUNDO MUNICIPAL DA CRIANÇA E DO ADOLESCENTE	280.000,00
<b>Quant. Registros: 18</b>		<b>Total 78.717.000,00</b>



# Prefeitura Municipal de Uauá



## PREFEITURA MUNICIPAL DE UAUÁ

PC BELARMINO JOSE RODRIGUES - CENTRO  
 CNPJ: 13.698.758/0001-97 - CEP: 48.950-000 - UAUÁ - BA

### DESPA POR UNIDADE - RESUMO

ORÇAMENTO 2022

### DISTRIBUIÇÃO ORÇAMENTÁRIA

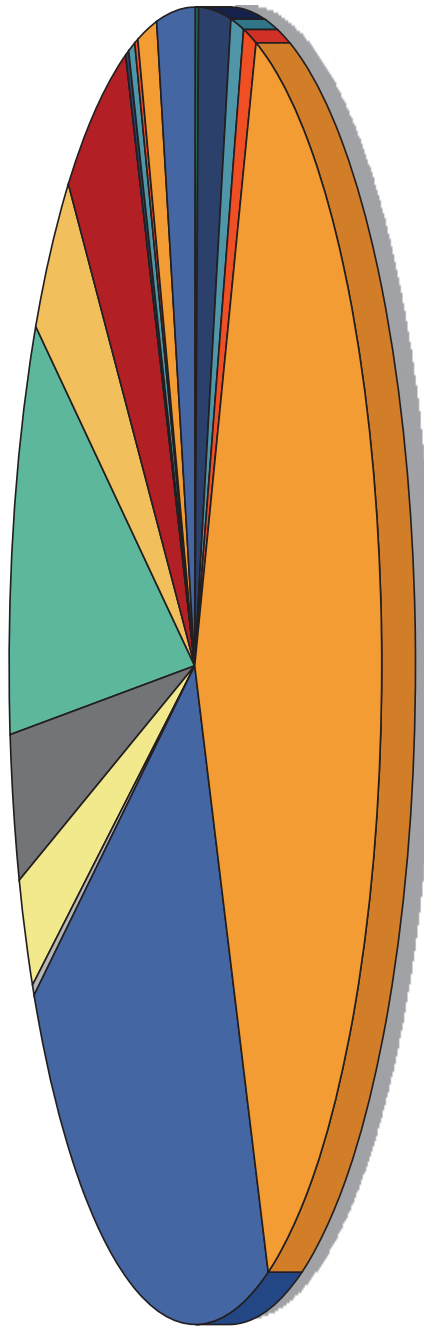

2.700.000	CÂMARA MUNICIPAL	1.239.200	GABINETE DO PREFEITO
127.000	GABINETE DO VICE-PREFEITO	550.000	PROCURADORIA JURÍDICA DO MUNICÍPIO
250.000	CONTROLADORIA GERAL INTERNA	40.000	OUIVORIA GERAL DO MUNICÍPIO
4.517.300	SEC MUN ADMINISTRAÇÃO, PLANEJAMENTO E FINANÇAS	3.460.000	SEC MUN GOVERNO E PREVENÇÃO À VIOLÊNCIA
8.160.800	SEC MUN INFRAESTRUTURA, TRANSP E SERV PÚBLICOS	2.753.000	SEC MUN AGRICULT, DESENV AGRÁRIO E REC HÍDRICOS
2.314.600	SEC MUN DE CULTURA, TURISMO E MEIO AMBIENTE	90.000	FUNDO MUNICIPAL DE MEIO AMBIENTE
18.118.700	FUNDO MUNICIPAL DE SAÚDE	30.234.900	FUNDO MUNICIPAL DE EDUCAÇÃO
800.000	UNIDADE DE ESPORTE, LAZER E JUVENTUDE	1.010.000	SEC MUN DESENVOLVIMENTO SOCIAL E COMBATE À POBREZA
2.071.500	FUNDO MUNICIPAL DE ASSISTENCIA SOCIAL	280.000	FUNDO MUNICIPAL DA CRIANÇA E DO ADOLESCENTE

# Prefeitura Municipal de Uauá



## PREFEITURA MUNICIPAL DE UAUÁ

PC BELARMINO JOSE RODRIGUES - CENTRO

CNPJ: 13.698.758/0001-97 - CEP: 48.950-000 - UAUÁ - BA

### RECEITA DE DESPESA POR FONTE DE RECURSO - Resumo

**EXERCÍCIO DE 2022**

Código	Receita	Despesa	Diferença
00 - Recursos Ordinarios	37.417.100,00	26.276.900,00	11.140.200,00
01 - Rec. de Imp. e Transf. de Impostos - Educacao 25%	1.000,00	2.858.500,00	-2.857.500,00
02 - Rec. de Impostos e Transf. de Impostos - Saude 15%	1.000,00	8.283.700,00	-8.282.700,00
04 - Recursos do Salario-Educacao - QSE	811.400,00	811.400,00	0,00
09 - Recurso Vinculado LC 173/2020	1.500,00	1.500,00	0,00
10 - FCBA - Fundo de Cultura do Estado da Bahia	288.000,00	288.000,00	0,00
14 - Transf. de Recursos do SUS	8.240.000,00	8.240.000,00	0,00
15 - Transf. de Recursos do FNDE	3.020.000,00	3.020.000,00	0,00
16 - Recursos da CIDE	26.000,00	26.000,00	0,00
22 - Transf. de Convenio - Educacao	235.000,00	235.000,00	0,00
23 - Transf. de Convenio - Saude	1.595.000,00	1.595.000,00	0,00
24 - Transf. de Convenios - Outros	2.440.000,00	2.440.000,00	0,00
28 - Fundo Estadual de Assistencia Social - FEAS	110.000,00	110.000,00	0,00
29 - Transferencias de Recursos do FNAS	1.078.000,00	1.078.000,00	0,00
30 - Recursos do FIES	1.000,00	1.000,00	0,00
42 - Royalties/Fundo Especial - FEP	400.000,00	400.000,00	0,00
44 - Cessão Onerosa - volumes excedentes do Pré - Sal	2.000,00	2.000,00	0,00
55 - Transferência Especial da União	100.000,00	100.000,00	0,00
90 - Operacoes de Creditos Internas	50.000,00	50.000,00	0,00
92 - Alienação de Bens	100.000,00	100.000,00	0,00
95 - Precatorio do FUNDEB	530.000,00	530.000,00	0,00
97 - Outras vinculações de transferências	1.000,00	1.000,00	0,00
18112 - Transferências do FUNDEB - Impostos 70%	11.339.000,00	11.339.000,00	0,00
18114 - Transferências do FUNDEB 70% - Complementação da União - VAAF	3.584.000,00	3.584.000,00	0,00
18118 - Transferências do FUNDEB 70% - Complementação da União - VAAT	665.000,00	665.000,00	0,00
19113 - Transferências do FUNDEB - Impostos 30%	4.860.000,00	4.860.000,00	0,00
19115 - Transferências do FUNDEB 30% - Complementação da União - VAAF	1.536.000,00	1.536.000,00	0,00
19119 - Transferências do FUNDEB 30% - Complementação da União - VAAT	285.000,00	285.000,00	0,00
<b>Total Geral:</b>	<b>78.717.000,00</b>	<b>78.717.000,00</b>	<b>0,00</b>

# Prefeitura Municipal de Uauá



## PREFEITURA MUNICIPAL DE UAUÁ

PC BELARMINO JOSE RODRIGUES - CENTRO

CNPJ: 13.698.758/0001-97 - CEP: 48.950-000 - UAUÁ - BA

### Anexo IV - ORÇAMENTO FISCAL

**ORÇAMENTO 2022**

Atividade	Operações Especiais	Projeto	Total	Conta
				<b>01 Legislativa</b>
				031 Ação Legislativa
				0001 CONTROLE LEGISLATIVO PLENO
2.700.000,00			2.700.000,00	2.001 MANUTENÇÃO DOS SERVIÇOS DA CÂMARA
<b>2.700.000,00</b>			<b>2.700.000,00</b>	Soma do Programa
<b>2.700.000,00</b>			<b>2.700.000,00</b>	Soma da SubFunção
<b>2.700.000,00</b>			<b>2.700.000,00</b>	Soma da Função
				<b>04 Administração</b>
				061 Ação Judiciária
				0005 EMPODERAMENTO DA PROCURADORIA MUNICIPAL
550.000,00			550.000,00	2.004 MANUTENÇÃO DA PROCURADORIA JURÍDICA DO MUNICÍPIO
<b>550.000,00</b>			<b>550.000,00</b>	Soma do Programa
<b>550.000,00</b>			<b>550.000,00</b>	Soma da SubFunção
				122 ADMINISTRAÇÃO GERAL
				0002 GESTÃO COMPETENTE, HONESTA E COMPROMETIDA
1.239.200,00			1.239.200,00	2.102 MANUTENÇÃO DO GABINETE DO PREFEITO
127.000,00			127.000,00	2.106 MANUTENÇÃO DO GABINETE DO VICE-PREFEITO
<b>1.366.200,00</b>			<b>1.366.200,00</b>	Soma do Programa
				0008 GESTÃO ESTRATÉGICA E ATUANTE
	190.000,00		190.000,00	1.228 CONSTRUÇÃO DA CASA DOS CONSELHOS
1.990.000,00			1.990.000,00	2.005 MANUTENÇÃO DA SEC DE ADMINISTRAÇÃO, PLANEJAMENTO E FINANÇAS
13.000,00			13.000,00	2.006 MANUTENÇÃO DO CONSÓRCIO PÚBLICO
<b>2.003.000,00</b>	<b>190.000,00</b>		<b>2.193.000,00</b>	Soma do Programa
				0009 GOVERNANÇA COM SEGURANÇA
350.000,00			350.000,00	2.182 MANUTENÇÃO DA SEC DE GOVERNO E PREVENÇÃO À VIOLÊNCIA
<b>350.000,00</b>			<b>350.000,00</b>	Soma do Programa
				0012 EDUCAR PARA TRANSFORMAR
1.100.000,00			1.100.000,00	2.022 MANUTENÇÃO DOS SERVIÇOS DO FUNDO MUNICIPAL DE EDUCAÇÃO
<b>1.100.000,00</b>			<b>1.100.000,00</b>	Soma do Programa
<b>4.819.200,00</b>	<b>190.000,00</b>		<b>5.009.200,00</b>	Soma da SubFunção
				124 Controle Interno
				0006 CONTROLANDO UAUÁ COM RESPONSABILIDADE
250.000,00			250.000,00	2.111 MANUTENÇÃO DAS AÇÕES DA CONTROLADORIA GERAL INTERNA
<b>250.000,00</b>			<b>250.000,00</b>	Soma do Programa
<b>250.000,00</b>			<b>250.000,00</b>	Soma da SubFunção
				131 Comunicação Social
				0006 CONTROLANDO UAUÁ COM RESPONSABILIDADE
40.000,00			40.000,00	2.996 MANUTENÇÃO DA OUVIDORIA GERAL DO MUNICÍPIO - OGM
<b>40.000,00</b>			<b>40.000,00</b>	Soma do Programa
<b>40.000,00</b>			<b>40.000,00</b>	Soma da SubFunção
<b>5.659.200,00</b>	<b>190.000,00</b>		<b>5.849.200,00</b>	Soma da Função
				<b>06 Segurança Pública</b>
				181 Policiamento
				0009 GOVERNANÇA COM SEGURANÇA
	200.000,00		200.000,00	1.019 CONSTRUÇÃO DE SEDE PRÓPRIA DA GUARDA MUNICIPAL
2.200.000,00			2.200.000,00	2.144 MANUTENÇÃO DA GUARDA MUNICIPAL
<b>2.200.000,00</b>	<b>200.000,00</b>		<b>2.400.000,00</b>	Soma do Programa
<b>2.200.000,00</b>	<b>200.000,00</b>		<b>2.400.000,00</b>	Soma da SubFunção
				182 Defesa Civil
				0009 GOVERNANÇA COM SEGURANÇA
20.000,00			20.000,00	2.183 MANUTENÇÃO DO CONSELHO MUNICIPAL DE DEFESA CIVIL
90.000,00			90.000,00	2.188 COORDENADORIA DA DEFESA CIVIL
<b>110.000,00</b>			<b>110.000,00</b>	Soma do Programa
<b>110.000,00</b>			<b>110.000,00</b>	Soma da SubFunção

Página: 1 de 6

# Prefeitura Municipal de Uauá



## PREFEITURA MUNICIPAL DE UAUÁ

PC BELARMINO JOSE RODRIGUES - CENTRO

CNPJ: 13.698.758/0001-97 - CEP: 48.950-000 - UAUÁ - BA

### Anexo IV - ORÇAMENTO FISCAL

**ORÇAMENTO 2022**

Atividade	Operações Especiais	Projeto	Total	Conta
2.310.000,00		200.000,00	2.510.000,00	<b>Soma da Função</b>
				<b>12 Educação</b>
				122 ADMINISTRAÇÃO GERAL
				0012 EDUCAR PARA TRANSFORMAR
20.000,00			20.000,00	2.027 MANUTENÇÃO DOS CONSELHOS MUNICIPAIS DE EDUCAÇÃO
20.000,00			20.000,00	Soma do Programa
20.000,00			20.000,00	Soma da SubFunção
				361 Ensino Fundamental
				0012 EDUCAR PARA TRANSFORMAR
	1.500.000,00		1.500.000,00	1.004 CONSTRUÇÃO, REFORMA E AMPLIAÇÃO DE UNIDADES ESCOLARES
	300.000,00		300.000,00	1.006 CONSTRUÇÃO, REFORMA E AMPLIAÇÃO DE QUADRAS ESCOLARES
500.000,00			500.000,00	2.024 MANUTENÇÃO DA ALIMENTAÇÃO ESCOLAR
2.500.000,00			2.500.000,00	2.026 MANUTENÇÃO DO TRANSPORTE ESCOLAR
16.045.100,00			16.045.100,00	2.028 MANUTENÇÃO DO DESENVOLVIMENTO DO ENSINO FUNDAMENTAL
300.000,00			300.000,00	2.058 MANUTENÇÃO DE UNIDADES ESCOLARES
19.800,00			19.800,00	2.125 MANUTENÇÃO DO PROGRAMA DINHEIRO DIRETO NA ESCOLA
19.364.900,00	1.800.000,00		21.164.900,00	Soma do Programa
19.364.900,00	1.800.000,00		21.164.900,00	Soma da SubFunção
				364 Ensino Superior
				0012 EDUCAR PARA TRANSFORMAR
500.000,00			500.000,00	2.180 APOIO AO ENSINO SUPERIOR
500.000,00			500.000,00	Soma do Programa
500.000,00			500.000,00	Soma da SubFunção
				365 Educação Infantil
				0012 EDUCAR PARA TRANSFORMAR
	500.000,00		500.000,00	1.005 CONSTRUÇÃO, REFORMA E AMPLIAÇÃO DE UNIDADES ESCOLARES DO ENSINO INFANTIL
2.700.000,00			2.700.000,00	2.029 MANUTENÇÃO DO DESENVOLVIMENTO DA EDUCAÇÃO INFANTIL - CRECHE
4.000.000,00			4.000.000,00	2.030 MANUTENÇÃO DO DESENVOLVIMENTO DA EDUCAÇÃO INFANTIL - PRÉ-ESCOLA
6.700.000,00	500.000,00		7.200.000,00	Soma do Programa
6.700.000,00	500.000,00		7.200.000,00	Soma da SubFunção
				366 Educação de Jovens e Adultos
				0012 EDUCAR PARA TRANSFORMAR
100.000,00			100.000,00	2.032 MANUT. DO DESENVOLVIMENTO DA EDUCAÇÃO DE JOVENS E ADULTOS (EJA)
100.000,00			100.000,00	Soma do Programa
100.000,00			100.000,00	Soma da SubFunção
				367 Educação Especial
				0012 EDUCAR PARA TRANSFORMAR
150.000,00			150.000,00	2.031 MANUT. DO DESENVOLVIMENTO DO ENSINO EDUCACIONAL ESPECIALIZADO
150.000,00			150.000,00	Soma do Programa
150.000,00			150.000,00	Soma da SubFunção
26.834.900,00	2.300.000,00		29.134.900,00	<b>Soma da Função</b>
				<b>13 Cultura</b>
				122 ADMINISTRAÇÃO GERAL
				0015 MAIS VALORIZAÇÃO CULTURAL, TURÍSTICA E SUSTENTÁVEL
	100.000,00		100.000,00	1.021 IMPLANTAÇÃO DOS PLANOS MUNICIPAIS ARBORIZAÇÃO, TURISMO, CULTURAL
324.600,00			324.600,00	2.049 MANUTENÇÃO DA SECRETARIA DE CULTURA TURISMO E MEIO AMBIENTE
324.600,00	100.000,00		424.600,00	Soma do Programa
324.600,00	100.000,00		424.600,00	Soma da SubFunção
				391 Patr. Hist., Artístico e Arqueológico
				0015 MAIS VALORIZAÇÃO CULTURAL, TURÍSTICA E SUSTENTÁVEL

# Prefeitura Municipal de Uauá



## PREFEITURA MUNICIPAL DE UAUÁ

PC BELARMINO JOSE RODRIGUES - CENTRO

CNPJ: 13.698.758/0001-97 - CEP: 48.950-000 - UAUÁ - BA

### Anexo IV - ORÇAMENTO FISCAL

**ORÇAMENTO 2022**

Atividade	Operações Especiais	Projeto	Total	Conta
		100.000,00	100.000,00	1.016 CONSTRUÇÃO E REFORMA DE CENTROS CULTURAIS
		<b>100.000,00</b>	<b>100.000,00</b>	Soma do Programa
		<b>100.000,00</b>	<b>100.000,00</b>	Soma da SubFunção
				392 Difusão Cultural
				0015 MAIS VALORIZAÇÃO CULTURAL, TURÍSTICA E SUSTENTÁVEL
1.500.000,00			1.500.000,00	2.048 PROMOÇÃO DE FESTAS E EVENTOS CULTURAIS E POPULARES
50.000,00			50.000,00	2.071 MANUTENÇÃO DOS ESPAÇOS CULTURAIS E TURÍSTICOS
20.000,00			20.000,00	2.115 MANUTENÇÃO DO CONSELHO MUNICIPAL DE CULTURA
<b>1.570.000,00</b>			<b>1.570.000,00</b>	Soma do Programa
<b>1.570.000,00</b>			<b>1.570.000,00</b>	Soma da SubFunção
<b>1.894.600,00</b>		<b>200.000,00</b>	<b>2.094.600,00</b>	<b>Soma da Função</b>
				<b>15 Urbanismo</b>
				122 ADMINISTRAÇÃO GERAL
				0013 DESENVOLVIMENTO URBANÍSTICO
2.205.800,00			2.205.800,00	2.046 MANUTENÇÃO DA SEC MUN DE INFRAESTRUTURA, TRANSP E SERV PÚBLICOS
<b>2.205.800,00</b>			<b>2.205.800,00</b>	Soma do Programa
<b>2.205.800,00</b>			<b>2.205.800,00</b>	Soma da SubFunção
				182 Defesa Civil
				0017 DESENVOLVIMENTO AGROPECUÁRIO
		100.000,00	100.000,00	1.144 CONSTRUÇÃO DE BARRAGENS E AGUADAS
		<b>100.000,00</b>	<b>100.000,00</b>	Soma do Programa
		<b>100.000,00</b>	<b>100.000,00</b>	Soma da SubFunção
				451 Infra-estrutura Urbana
				0013 DESENVOLVIMENTO URBANÍSTICO
		1.915.000,00	1.915.000,00	1.008 PAVIMENTAÇÃO E CALÇAMENTO DE RUAS DA SEDE E DISTRITOS DO MUNICIPIO
		200.000,00	200.000,00	1.173 CONSTRUÇÃO E REFORMA DE PONTES E PASSARELAS
		100.000,00	100.000,00	1.174 AMPLIAÇÃO E ESTRUTURAÇÃO DO CEMITÉRIO
		<b>2.215.000,00</b>	<b>2.215.000,00</b>	Soma do Programa
		<b>2.215.000,00</b>	<b>2.215.000,00</b>	Soma da SubFunção
				452 Serviços Urbanos
				0013 DESENVOLVIMENTO URBANÍSTICO
		250.000,00	250.000,00	1.011 CONSTRUÇÃO E REFORMA DE PRAÇAS, PARQUES E JARDINS
		250.000,00	250.000,00	1.012 CONSTRUÇÃO E REFORMA DE PRÉDIOS PÚBLICOS
		200.000,00	200.000,00	1.013 CONSTRUÇÃO DO PORTAL DA CIDADE
30.000,00			30.000,00	2.007 MANUTENÇÃO DO CEMITÉRIO MUNICIPAL
500.000,00			500.000,00	2.008 MANUTENÇÃO DA ILUMINAÇÃO PÚBLICA
20.000,00			20.000,00	2.009 MANUTENÇÃO DO CONSÓRCIO PÚBLICO
500.000,00			500.000,00	2.010 MANUTENÇÃO DE VIAS PÚBLICAS E ESTRADAS VICINAIS
300.000,00			300.000,00	2.011 MANUTENÇÃO DE PRAÇAS, PARQUES E JARDINS
1.690.000,00			1.690.000,00	2.041 MANUTENÇÃO DE LIMPEZA PÚBLICA
<b>3.040.000,00</b>		<b>700.000,00</b>	<b>3.740.000,00</b>	Soma do Programa
<b>3.040.000,00</b>		<b>700.000,00</b>	<b>3.740.000,00</b>	Soma da SubFunção
				695 Turismo
				0015 MAIS VALORIZAÇÃO CULTURAL, TURÍSTICA E SUSTENTÁVEL
		100.000,00	100.000,00	1.009 IMPLANTAÇÃO DE ESTRUTURA TURÍSTICA
		<b>100.000,00</b>	<b>100.000,00</b>	Soma do Programa
		<b>100.000,00</b>	<b>100.000,00</b>	Soma da SubFunção
<b>5.245.800,00</b>		<b>3.115.000,00</b>	<b>8.360.800,00</b>	<b>Soma da Função</b>
				<b>18 Gestão Ambiental</b>
				122 ADMINISTRAÇÃO GERAL
				0015 MAIS VALORIZAÇÃO CULTURAL, TURÍSTICA E SUSTENTÁVEL
10.000,00			10.000,00	2.117 MANUTENÇÃO DO CONSELHO MUNICIPAL DE MEIO AMBIENTE
20.000,00			20.000,00	2.199 MANUTENÇÃO DO FUNDO MUNICIPAL DE MEIO AMBIENTE
10.000,00			10.000,00	2.201 MANUT. DO CONSELHO MUNICIPAL DE DESENV. SUSTENTÁVEL

Página: 3 de 6

# Prefeitura Municipal de Uauá



## PREFEITURA MUNICIPAL DE UAUÁ

PC BELARMINO JOSE RODRIGUES - CENTRO

CNPJ: 13.698.758/0001-97 - CEP: 48.950-000 - UAUÁ - BA

### Anexo IV - ORÇAMENTO FISCAL

**ORÇAMENTO 2022**

Atividade	Operações Especiais	Projeto	Total	Conta
40.000,00			40.000,00	Soma do Programa
40.000,00			40.000,00	Soma da SubFunção
				541 Preservação e Conservação Ambiental
				0015 MAIS VALORIZAÇÃO CULTURAL, TURÍSTICA E SUSTENTÁVEL
		50.000,00	50.000,00	1.227 IMPLANTAÇÃO DO HORTO FLORESTAL MUNICIPAL
		50.000,00	50.000,00	Soma do Programa
				0017 DESENVOLVIMENTO AGROPECUÁRIO
		100.000,00	100.000,00	1.015 CONSTRUÇÕES DE VIVEIROS PARA PRODUÇÃO
		100.000,00	100.000,00	Soma do Programa
		150.000,00	150.000,00	Soma da SubFunção
				544 Recursos Hídricos
				0009 GOVERNANÇA COM SEGURANÇA
600.000,00			600.000,00	2.160 MANUTENÇÃO DO PROGRAMA DE COMBATE À SECA
600.000,00			600.000,00	Soma do Programa
600.000,00			600.000,00	Soma da SubFunção
640.000,00		150.000,00	790.000,00	Soma da Função
				<b>20 Agricultura</b>
				122 ADMINISTRAÇÃO GERAL
				0017 DESENVOLVIMENTO AGROPECUÁRIO
1.059.000,00			1.059.000,00	2.051 MANUTENÇÃO DA SEC MUN AGRICULT, DESENV AGRÁRIO E REC HÍDRICOS
20.000,00			20.000,00	2.191 MANUT. DOS CONSELHOS MUNIC. DE AGRICULT, DESENV AGRÁRIO E REC HÍDR
1.079.000,00			1.079.000,00	Soma do Programa
1.079.000,00			1.079.000,00	Soma da SubFunção
				605 Abastecimento
				0017 DESENVOLVIMENTO AGROPECUÁRIO
		100.000,00	100.000,00	1.017 CONSTRUÇÃO DE CENTROS RURAIS
		100.000,00	100.000,00	1.018 CONSTRUÇÃO DE LATICÍNIO
100.000,00			100.000,00	2.015 MANUTENÇÃO DO ABASTECIMENTO DE ÁGUA
100.000,00			100.000,00	2.020 MANUTENÇÃO DO CENTRO DE COMERCIALIZAÇÃO DE ANIMAIS
200.000,00		200.000,00	400.000,00	Soma do Programa
200.000,00		200.000,00	400.000,00	Soma da SubFunção
				606 Extensão Rural
				0017 DESENVOLVIMENTO AGROPECUÁRIO
50.000,00			50.000,00	2.195 MANUTENÇÃO DO SELO DE INSPEÇÃO MUNICIPAL
50.000,00			50.000,00	Soma do Programa
50.000,00			50.000,00	Soma da SubFunção
				607 Irrigação
				0017 DESENVOLVIMENTO AGROPECUÁRIO
		200.000,00	200.000,00	1.014 CONSTRUÇÃO DE POÇOS ARTESIANOS
200.000,00			200.000,00	2.042 MANUTENÇÃO DE POÇOS E DESSALINIZADORES
100.000,00			100.000,00	2.043 MANUTENÇÃO DE LIMPEZA DAS BARRAGENS E AGUADAS
300.000,00		200.000,00	500.000,00	Soma do Programa
300.000,00		200.000,00	500.000,00	Soma da SubFunção
				608 Promoção Da Produção Agropecuária
				0017 DESENVOLVIMENTO AGROPECUÁRIO
		100.000,00	100.000,00	1.020 CONSTRUÇÃO CENTRO COMERCIALIZAÇÃO ANIMAIS
		100.000,00	100.000,00	1.225 CONSTRUÇÕES DE PEQUENAS HORTAS ORGÂNICAS NAS ESCOLAS
100.000,00			100.000,00	2.060 APOIO A FEIRA E EXPOSIÇÃO DE ANIMAIS
20.000,00			20.000,00	2.190 MANUTENÇÃO DE AÇÕES DE INCENTIVO À AGROPECUÁRIA
34.000,00			34.000,00	2.192 MANUTENÇÃO DO ESPAÇO P/ COMERCIAL. DOS PROD. DA AGRIC. FAMILIAR E CF
50.000,00			50.000,00	2.197 MANUTENÇÃO DA APICULTURA
20.000,00			20.000,00	2.993 APOIO AO PEQUENO PRODUTOR RURAL
224.000,00		200.000,00	424.000,00	Soma do Programa

Página: 4 de 6

# Prefeitura Municipal de Uauá



## PREFEITURA MUNICIPAL DE UAUÁ

PC BELARMINO JOSE RODRIGUES - CENTRO

CNPJ: 13.698.758/0001-97 - CEP: 48.950-000 - UAUÁ - BA

### Anexo IV - ORÇAMENTO FISCAL

**ORÇAMENTO 2022**

Atividade	Operações Especiais	Projeto	Total	Conta
224.000,00		200.000,00	424.000,00	Soma da SubFunção
1.853.000,00		600.000,00	2.453.000,00	Soma da Função
				<b>23 Comércio e Serviços</b>
				122 ADMINISTRAÇÃO GERAL
				0015 MAIS VALORIZAÇÃO CULTURAL, TURÍSTICA E SUSTENTÁVEL
		100.000,00	100.000,00	1.022 IMPLANTAÇÃO DE FORTALECIMENTO AO TURISMO E A CULTURA MUNICIPAL
		100.000,00	100.000,00	Soma do Programa
		100.000,00	100.000,00	Soma da SubFunção
				692 Comercialização
				0017 DESENVOLVIMENTO AGROPECUÁRIO
		100.000,00	100.000,00	1.010 CONSTRUÇÃO E REFORMA DA FEIRA LIVRE
		100.000,00	100.000,00	Soma do Programa
		100.000,00	100.000,00	Soma da SubFunção
				695 Turismo
				0015 MAIS VALORIZAÇÃO CULTURAL, TURÍSTICA E SUSTENTÁVEL
20.000,00			20.000,00	2.194 APOIO CULTURAL, TURÍSTICO E AMBIENTAL
20.000,00			20.000,00	Soma do Programa
20.000,00			20.000,00	Soma da SubFunção
20.000,00		200.000,00	220.000,00	Soma da Função
				<b>27 Desporto e Lazer</b>
				122 ADMINISTRAÇÃO GERAL
				0014 ESPORTE E LAZER PARA TODOS OS UAUAENSES
100.000,00			100.000,00	2.070 MANUTENÇÃO DAS AÇÕES DO ESPORTE, LAZER E JUVENTUDE
100.000,00			100.000,00	Soma do Programa
100.000,00			100.000,00	Soma da SubFunção
				812 Desporto Comunitário
				0014 ESPORTE E LAZER PARA TODOS OS UAUAENSES
		300.000,00	300.000,00	1.130 CONSTRUÇÃO, REFORMA E AMPLIAÇÃO DE EQUIPAMENTOS ESPORTIVOS
100.000,00			100.000,00	2.036 MANUTENÇÃO DOS EQUIPAMENTOS ESPORTIVOS
100.000,00			100.000,00	2.101 PROMOÇÃO DE AÇÕES DE INCENTIVO AO ESPORTE
200.000,00			200.000,00	2.179 MANUTENÇÃO DAS POLÍTICAS VOLTADAS A JUVENTUDE
400.000,00		300.000,00	700.000,00	Soma do Programa
400.000,00		300.000,00	700.000,00	Soma da SubFunção
500.000,00		300.000,00	800.000,00	Soma da Função
				<b>28 Encargos especiais</b>
				843 Serviço da Dívida Interna
				0008 GESTÃO ESTRATÉGICA E ATUANTE
1.084.900,00			1.084.900,00	0.905 ADMINISTRAÇÃO DA DÍVIDA PÚBLICA MUNICIPAL
1.084.900,00			1.084.900,00	Soma do Programa
1.084.900,00			1.084.900,00	Soma da SubFunção
				846 Outros Encargos Especiais
				0008 GESTÃO ESTRATÉGICA E ATUANTE
		510.400,00	510.400,00	0.909 CONTRIBUIÇÃO AO PASEP
		510.400,00	510.400,00	Soma do Programa
		510.400,00	510.400,00	Soma da SubFunção
1.595.300,00			1.595.300,00	Soma da Função
				<b>99 Reserva de Contingência</b>
				999 Reserva de Contingência
				0008 GESTÃO ESTRATÉGICA E ATUANTE
		729.000,00	729.000,00	9.999 RESERVA DE CONTINGÊNCIA
		729.000,00	729.000,00	Soma do Programa
		729.000,00	729.000,00	Soma da SubFunção
		729.000,00	729.000,00	Soma da Função



# Prefeitura Municipal de Uauá



## PREFEITURA MUNICIPAL DE UAUÁ

PC BELARMINO JOSE RODRIGUES - CENTRO

CNPJ: 13.698.758/0001-97 - CEP: 48.950-000 - UAUÁ - BA

### Anexo IV - ORÇAMENTO FISCAL

**ORÇAMENTO 2022**

Atividade	Operações Especiais	Projeto	Total	Conta
			57.236.800,00	Total da DESPESA

# Prefeitura Municipal de Uauá



## PREFEITURA MUNICIPAL DE UAUÁ

PC BELARMINO JOSE RODRIGUES - CENTRO

CNPJ: 13.698.758/0001-97 - CEP: 48.950-000 - UAUÁ - BA

### Anexo IV - ORÇAMENTO SEGURIDADE SOCIAL

**ORÇAMENTO 2022**

Atividade	Operações Especiais	Projeto	Total	Conta
<b>08 Assistência Social</b>				
122 ADMINISTRAÇÃO GERAL				
0011 FORTALECIMENTO DA INCLUSÃO SOCIAL				
210.000,00			210.000,00	2.035 MANUTENÇÃO DO CONSELHO TUTELAR
50.000,00			50.000,00	2.052 MANUTENÇÃO DO FUNDO DA INFÂNCIA E DA ADOLESCÊNCIA - FIA
20.000,00			20.000,00	2.057 MANUTENÇÃO DAS AÇÕES DO FUNDO DE ASSISTÊNCIA SOCIAL
<b>280.000,00</b>			<b>280.000,00</b>	Soma do Programa
<b>280.000,00</b>			<b>280.000,00</b>	Soma da SubFunção
243 Assistência à Criança e ao Adolescente				
0011 FORTALECIMENTO DA INCLUSÃO SOCIAL				
20.000,00			20.000,00	2.066 MANUT. DO CMDCA - CONS. MUN. DIREITOS DA CRIANÇA E DO ADOLESC.
<b>20.000,00</b>			<b>20.000,00</b>	Soma do Programa
<b>20.000,00</b>			<b>20.000,00</b>	Soma da SubFunção
244 Assistência Comunitária				
0011 FORTALECIMENTO DA INCLUSÃO SOCIAL				
		200.000,00	200.000,00	1.222 CONSTRUÇÃO E AMPLIAÇÃO DO CRAS E CREAS
150.000,00			150.000,00	2.037 MANUTENÇÃO DAS AÇÕES DA IGDBF - BOLSA FAMÍLIA E CadÚnico
350.000,00			350.000,00	2.038 MANUTENÇÃO DAS AÇÕES DA PROTEÇÃO SOCIAL ESPECIAL
19.800,00			19.800,00	2.053 MANUTENÇÃO DO CONSELHO MUNICIPAL DE ASSISTÊNCIA SOCIAL - CMAS
200.000,00			200.000,00	2.054 MANUTENÇÃO DAS AÇÕES DOS BENEFÍCIOS EVENTUAIS
900.000,00			900.000,00	2.055 MANUTENÇÃO DA SECRETARIA DE DESENV. SOCIAL E COMBATE À POBREZA
50.000,00			50.000,00	2.056 GESTÃO DAS AÇÕES DOS DEMAIS RECURSOS DO FNAS
20.000,00			20.000,00	2.073 MANUTENÇÃO DO CONSELHO MUNICIPAL DOS DIREITOS DA MULHER
50.000,00			50.000,00	2.075 MANUTENÇÃO DAS AÇÕES DA GESTÃO DO SUAS - IGDSUAS
15.000,00			15.000,00	2.076 MANUTENÇÃO DAS AÇÕES DE SEG. ALIMENTAR E NUTRICIONAL
761.700,00			761.700,00	2.085 MANUTENÇÃO DAS AÇÕES DA PROTEÇÃO SOCIAL BÁSICA
250.000,00			250.000,00	2.123 MANUTENÇÃO DAS AÇÕES DO PROGRAMA CRIANÇA FELIZ
75.000,00			75.000,00	2.147 GERENCIAMENTO DO PROGRAMA DE ATENÇÃO INTEGRAL A MULHER
20.000,00			20.000,00	2.204 MANUTENÇÃO DAS AÇÕES DE COMBATE A COVID-19
<b>2.861.500,00</b>		<b>200.000,00</b>	<b>3.061.500,00</b>	Soma do Programa
<b>2.861.500,00</b>		<b>200.000,00</b>	<b>3.061.500,00</b>	Soma da SubFunção
<b>3.161.500,00</b>		<b>200.000,00</b>	<b>3.361.500,00</b>	Soma da Função
<b>10 Saúde</b>				
122 ADMINISTRAÇÃO GERAL				
0010 SAÚDE COM QUALIDADE E PARA TODOS				
1.898.000,00			1.898.000,00	2.013 MANUTENÇÃO DOS SERVIÇOS DO FUNDO MUNICIPAL SAÚDE
310.000,00			310.000,00	2.047 MANUTENÇÃO DOS CONSÓRCIOS PÚBLICOS
20.000,00			20.000,00	2.064 MANUTENÇÃO DAS AÇÕES DO CONSELHO MUNICIPAL DE SAÚDE
50.000,00			50.000,00	2.203 ENFRENTAMENTO DA EMERGÊNCIA - COVID 19
<b>2.278.000,00</b>			<b>2.278.000,00</b>	Soma do Programa
<b>2.278.000,00</b>			<b>2.278.000,00</b>	Soma da SubFunção
301 Atenção Básica				
0010 SAÚDE COM QUALIDADE E PARA TODOS				
		400.000,00	400.000,00	1.003 CONSTRUÇÃO, REFORMA E AMPLIAÇÃO DE UNIDADES DE SAÚDE
4.267.700,00			4.267.700,00	2.019 MANUTENÇÃO DAS AÇÕES DA ATENÇÃO PRIMÁRIA À SAÚDE
150.000,00			150.000,00	2.023 MANUTENÇÃO DA SAÚDE BUCAL - SB
350.000,00			350.000,00	2.025 MANUTENÇÃO DO NÚCLEO DE APOIO À SAÚDE DA FAMÍLIA - NASF
20.000,00			20.000,00	2.033 MANUTENÇÃO DOS DEMAIS RECURSOS DO SUS
281.000,00			281.000,00	2.034 MANUTENÇÃO DAS AÇÕES DO AGENTE COMUNITÁRIO DE SAÚDE - ACS
20.000,00			20.000,00	2.039 MANUTENÇÃO DO NÚCLEO DE APOIO À SAÚDE DA FAMÍLIA - NASF
200.000,00			200.000,00	2.044 MANUTENÇÃO DAS UNIDADES DE SAÚDE
<b>5.288.700,00</b>		<b>400.000,00</b>	<b>5.688.700,00</b>	Soma do Programa
<b>5.288.700,00</b>		<b>400.000,00</b>	<b>5.688.700,00</b>	Soma da SubFunção

Página: 1 de 2

# Prefeitura Municipal de Uauá



## PREFEITURA MUNICIPAL DE UAUÁ

PC BELARMINO JOSE RODRIGUES - CENTRO

CNPJ: 13.698.758/0001-97 - CEP: 48.950-000 - UAUÁ - BA

### Anexo IV - ORÇAMENTO SEGURIDADE SOCIAL

ORÇAMENTO 2022

Atividade	Operações Especiais	Projeto	Total	Conta
				302 Assistência Hospitalar e Ambulatorial
				0010 SAÚDE COM QUALIDADE E PARA TODOS
		100.000,00	100.000,00	1.001 CONSTRUÇÃO E AMPLIAÇÃO DO CAPS
		770.000,00	770.000,00	1.007 REFORMA E AMPLIAÇÃO DO HOSPITAL MUNICIPAL
1.800.000,00			1.800.000,00	2.012 MANUTENÇÃO DAS AÇÕES DA ATENÇÃO ESPECIALIZADA À SAÚDE
5.350.000,00			5.350.000,00	2.014 MANUTENÇÃO DO HOSPITAL MUNICIPAL
250.000,00			250.000,00	2.021 MANUTENÇÃO DA ATENÇÃO PSICOSSOCIAL - CAPS
50.000,00			50.000,00	2.045 MANUTENÇÃO DOS SERVIÇOS HOSPITALARES - Estado
150.000,00			150.000,00	2.078 MANUTENÇÃO DA CLÍNICA DE FISIOTERAPIA
650.000,00			650.000,00	2.193 APOIO AO TRATAMENTO FORA DO DOMICÍLIO - TFD
<b>8.250.000,00</b>		<b>870.000,00</b>	<b>9.120.000,00</b>	Soma do Programa
<b>8.250.000,00</b>		<b>870.000,00</b>	<b>9.120.000,00</b>	Soma da SubFunção
				303 Suporte Profilático e Terapêutico
				0010 SAÚDE COM QUALIDADE E PARA TODOS
44.000,00			44.000,00	2.018 MANUTENÇÃO DAS AÇÕES DE ASSISTÊNCIA FARMACÊUTICA
<b>44.000,00</b>			<b>44.000,00</b>	Soma do Programa
<b>44.000,00</b>			<b>44.000,00</b>	Soma da SubFunção
				304 Vigilância Sanitária
				0010 SAÚDE COM QUALIDADE E PARA TODOS
		535.000,00	535.000,00	1.226 IMPLANTAÇÃO DE MELHORIAS SANITÁRIAS DOMICILIARES
320.000,00			320.000,00	2.017 MANUTENÇÃO DAS AÇÕES DE VIGILÂNCIA EM SAÚDE
133.000,00			133.000,00	2.040 MANUTENÇÃO DAS AÇÕES DA VIGILÂNCIA EM SAÚDE - VIGILÂNCIA SANITÁRIA
<b>453.000,00</b>		<b>535.000,00</b>	<b>988.000,00</b>	Soma do Programa
<b>453.000,00</b>		<b>535.000,00</b>	<b>988.000,00</b>	Soma da SubFunção
<b>16.313.700,00</b>		<b>1.805.000,00</b>	<b>18.118.700,00</b>	Soma da Função
			<b>21.480.200,00</b>	Total da DESPESA

# Prefeitura Municipal de Uauá



## PREFEITURA MUNICIPAL DE UAUÁ

PC BELARMINO JOSE RODRIGUES - CENTRO

CNPJ: 13.698.758/0001-97 - CEP: 48.950-000 - UAUÁ - BA

### DESPESA POR AÇÃO

ORÇAMENTO 2022

Código	Descrição	Tipo	Valor R\$
0.905	ADMINISTRAÇÃO DA DÍVIDA PÚBLICA MUNICIPAL	O	1.084.900,00
0.909	CONTRIBUIÇÃO AO PASEP	O	510.400,00
1.001	CONSTRUÇÃO E AMPLIAÇÃO DO CAPS	P	100.000,00
1.003	CONSTRUÇÃO, REFORMA E AMPLIAÇÃO DE UNIDADES DE SAÚDE	P	400.000,00
1.004	CONSTRUÇÃO, REFORMA E AMPLIAÇÃO DE UNIDADES ESCOLARES	P	1.500.000,00
1.005	CONSTRUÇÃO, REFORMA E AMPLIAÇÃO DE UNIDADES ESCOLARES DO ENSINO INFANTIL	P	500.000,00
1.006	CONSTRUÇÃO, REFORMA E AMPLIAÇÃO DE QUADRAS ESCOLARES	P	300.000,00
1.007	REFORMA E AMPLIAÇÃO DO HOSPITAL MUNICIPAL	P	770.000,00
1.008	PAVIMENTAÇÃO E CALÇAMENTO DE RUAS DA SEDE E DISTRITOS DO MUNICÍPIO	P	1.915.000,00
1.009	IMPLANTAÇÃO DE ESTRUTURA TURÍSTICA	P	100.000,00
1.010	CONSTRUÇÃO E REFORMA DA FEIRA LIVRE	P	100.000,00
1.011	CONSTRUÇÃO E REFORMA DE PRAÇAS, PARQUES E JARDINS	P	250.000,00
1.012	CONSTRUÇÃO E REFORMA DE PRÉDIOS PÚBLICOS	P	250.000,00
1.013	CONSTRUÇÃO DO PORTAL DA CIDADE	P	200.000,00
1.014	CONSTRUÇÃO DE POÇOS ARTESIANOS	P	200.000,00
1.015	CONSTRUÇÕES DE VIVEIROS PARA PRODUÇÃO	P	100.000,00
1.016	CONSTRUÇÃO E REFORMA DE CENTROS CULTURAIS	P	100.000,00
1.017	CONSTRUÇÃO DE CENTROS RURAIS	P	100.000,00
1.018	CONSTRUÇÃO DE LATICÍNIO	P	100.000,00
1.019	CONSTRUÇÃO DE SEDE PRÓPRIA DA GUARDA MUNICIPAL	P	200.000,00
1.020	CONSTRUÇÃO CENTRO COMERCIALIZAÇÃO ANIMAIS	P	100.000,00
1.021	IMPLANTAÇÃO DOS PLANOS MUNICIPAIS ARBORIZAÇÃO, TURISMO, CULTURAL	P	100.000,00
1.022	IMPLANTAÇÃO DE FORTALECIMENTO AO TURISMO E A CULTURA MUNICIPAL	P	100.000,00
1.130	CONSTRUÇÃO, REFORMA E AMPLIAÇÃO DE EQUIPAMENTOS ESPORTIVOS	P	300.000,00
1.144	CONSTRUÇÃO DE BARRAGENS E AGUADAS	P	100.000,00
1.173	CONSTRUÇÃO E REFORMA DE PONTES E PASSARELAS	P	200.000,00
1.174	AMPLIAÇÃO E ESTRUTURAÇÃO DO CEMITÉRIO	P	100.000,00
1.222	CONSTRUÇÃO E AMPLIAÇÃO DO CRAS E CREAS	P	200.000,00
1.225	CONSTRUÇÕES DE PEQUENAS HORTAS ORGÂNICAS NAS ESCOLAS	P	100.000,00
1.226	IMPLANTAÇÃO DE MELHORIAS SANITÁRIAS DOMICILIARES	P	535.000,00
1.227	IMPLANTAÇÃO DO HORTO FLORESTAL MUNICIPAL	P	50.000,00
1.228	CONSTRUÇÃO DA CASA DOS CONSELHOS	P	190.000,00
2.001	MANUTENÇÃO DOS SERVIÇOS DA CÂMARA	A	2.700.000,00
2.004	MANUTENÇÃO DA PROCURADORIA JURÍDICA DO MUNICÍPIO	A	550.000,00
2.005	MANUTENÇÃO DA SEC DE ADMINISTRAÇÃO, PLANEJAMENTO E FINANÇAS	A	1.990.000,00
2.006	MANUTENÇÃO DO CONSÓRCIO PÚBLICO	A	13.000,00
2.007	MANUTENÇÃO DO CEMITÉRIO MUNICIPAL	A	30.000,00
2.008	MANUTENÇÃO DA ILUMINAÇÃO PÚBLICA	A	500.000,00
2.009	MANUTENÇÃO DO CONSÓRCIO PÚBLICO	A	20.000,00
2.010	MANUTENÇÃO DE VIAS PÚBLICAS E ESTRADAS VICINAIS	A	500.000,00
2.011	MANUTENÇÃO DE PRAÇAS, PARQUES E JARDINS	A	300.000,00
2.012	MANUTENÇÃO DAS AÇÕES DA ATENÇÃO ESPECIALIZADA À SAÚDE	A	1.800.000,00
2.013	MANUTENÇÃO DOS SERVIÇOS DO FUNDO MUNICIPAL SAÚDE	A	1.898.000,00
2.014	MANUTENÇÃO DO HOSPITAL MUNICIPAL	A	5.350.000,00
2.015	MANUTENÇÃO DO ABASTECIMENTO DE ÁGUA	A	100.000,00
2.017	MANUTENÇÃO DAS AÇÕES DE VIGILÂNCIA EM SAÚDE	A	320.000,00
2.018	MANUTENÇÃO DAS AÇÕES DE ASSISTÊNCIA FARMACÊUTICA	A	44.000,00
2.019	MANUTENÇÃO DAS AÇÕES DA ATENÇÃO PRIMÁRIA À SAÚDE	A	4.267.700,00
2.020	MANUTENÇÃO DO CENTRO DE COMERCIALIZAÇÃO DE ANIMAIS	A	100.000,00
2.021	MANUTENÇÃO DA ATENÇÃO PSICOSSOCIAL - CAPS	A	250.000,00
2.022	MANUTENÇÃO DOS SERVIÇOS DO FUNDO MUNICIPAL DE EDUCAÇÃO	A	1.100.000,00
2.023	MANUTENÇÃO DA SAÚDE BUCAL - SB	A	150.000,00
2.024	MANUTENÇÃO DA ALIMENTAÇÃO ESCOLAR	A	500.000,00
2.025	MANUTENÇÃO DO NÚCLEO DE APOIO À SAÚDE DA FAMÍLIA - NASF	A	350.000,00
2.026	MANUTENÇÃO DO TRANSPORTE ESCOLAR	A	2.500.000,00
2.027	MANUTENÇÃO DOS CONSELHOS MUNICIPAIS DE EDUCAÇÃO	A	20.000,00
2.028	MANUTENÇÃO DO DESENVOLVIMENTO DO ENSINO FUNDAMENTAL	A	16.045.100,00
2.029	MANUTENÇÃO DO DESENVOLVIMENTO DA EDUCAÇÃO INFANTIL - CRECHE	A	2.700.000,00
2.030	MANUTENÇÃO DO DESENVOLVIMENTO DA EDUCAÇÃO INFANTIL - PRÉ-ESCOLA	A	4.000.000,00
2.031	MANUT. DO DESENVOLVIMENTO DO ENSINO EDUCACIONAL ESPECIALIZADO	A	150.000,00

Página: 1 de 3

# Prefeitura Municipal de Uauá



## PREFEITURA MUNICIPAL DE UAUÁ

PC BELARMINO JOSE RODRIGUES - CENTRO

CNPJ: 13.698.758/0001-97 - CEP: 48.950-000 - UAUÁ - BA

### DESPESA POR AÇÃO

**ORÇAMENTO 2022**

2.032	MANUT. DO DESENVOLVIMENTO DA EDUCAÇÃO DE JOVENS E ADULTOS (EJA)	A	100.000,00
2.033	MANUTENÇÃO DOS DEMAIS RECURSOS DO SUS	A	20.000,00
2.034	MANUTENÇÃO DAS AÇÕES DO AGENTE COMUNITÁRIO DE SAÚDE - ACS	A	281.000,00
2.035	MANUTENÇÃO DO CONSELHO TUTELAR	A	210.000,00
2.036	MANUTENÇÃO DOS EQUIPAMENTOS ESPORTIVOS	A	100.000,00
2.037	MANUTENÇÃO DAS AÇÕES DA IGDBF - BOLSA FAMÍLIA E CadÚnico	A	150.000,00
2.038	MANUTENÇÃO DAS AÇÕES DA PROTEÇÃO SOCIAL ESPECIAL	A	350.000,00
2.039	MANUTENÇÃO DO NÚCLEO DE APOIO À SAÚDE DA FAMÍLIA - NASF	A	20.000,00
2.040	MANUTENÇÃO DAS AÇÕES DA VIGILÂNCIA EM SAÚDE - VIGILÂNCIA SANITÁRIA	A	133.000,00
2.041	MANUTENÇÃO DE LIMPEZA PÚBLICA	A	1.690.000,00
2.042	MANUTENÇÃO DE POÇOS E DESSALINIZADORES	A	200.000,00
2.043	MANUTENÇÃO DE LIMPEZA DAS BARRAGENS E AGUADAS	A	100.000,00
2.044	MANUTENÇÃO DAS UNIDADES DE SAÚDE	A	200.000,00
2.045	MANUTENÇÃO DOS SERVIÇOS HOSPITALARES - Estado	A	50.000,00
2.046	MANUTENÇÃO DA SEC MUN DE INFRAESTRUTURA, TRANSP E SERV PÚBLICOS	A	2.205.800,00
2.047	MANUTENÇÃO DOS CONSÓRCIOS PÚBLICOS	A	310.000,00
2.048	PROMOÇÃO DE FESTAS E EVENTOS CULTURAIS E POPULARES	A	1.500.000,00
2.049	MANUTENÇÃO DA SECRETARIA DE CULTURA TURISMO E MEIO AMBIENTE	A	324.000,00
2.051	MANUTENÇÃO DA SEC MUN AGRICULT, DESENV AGRÁRIO E REC HÍDRICOS	A	1.059.000,00
2.052	MANUTENÇÃO DO FUNDO DA INFÂNCIA E DA ADOLESCÊNCIA - FIA	A	50.000,00
2.053	MANUTENÇÃO DO CONSELHO MUNICIPAL DE ASSISTÊNCIA SOCIAL - CMAS	A	19.800,00
2.054	MANUTENÇÃO DAS AÇÕES DOS BENEFÍCIOS EVENTUAIS	A	200.000,00
2.055	MANUTENÇÃO DA SECRETARIA DE DESENV. SOCIAL E COMBATE À POBREZA	A	900.000,00
2.056	GESTÃO DAS AÇÕES DOS DEMAIS RECURSOS DO FNAS	A	50.000,00
2.057	MANUTENÇÃO DAS AÇÕES DO FUNDO DE ASSISTÊNCIA SOCIAL	A	20.000,00
2.058	MANUTENÇÃO DE UNIDADES ESCOLARES	A	300.000,00
2.060	APOIO A FEIRA E EXPOSIÇÃO DE ANIMAIS	A	100.000,00
2.064	MANUTENÇÃO DAS AÇÕES DO CONSELHO MUNICIPAL DE SAÚDE	A	20.000,00
2.066	MANUT. DO CMDCA - CONS. MUN. DIREITOS DA CRIANÇA E DO ADOLESC.	A	20.000,00
2.070	MANUTENÇÃO DAS AÇÕES DO ESPORTE, LAZER E JUVENTUDE	A	100.000,00
2.071	MANUTENÇÃO DOS ESPAÇOS CULTURAIS E TURÍSTICOS	A	50.000,00
2.073	MANUTENÇÃO DO CONSELHO MUNICIPAL DOS DIREITOS DA MULHER	A	20.000,00
2.075	MANUTENÇÃO DAS AÇÕES DA GESTÃO DO SUAS - IGDSUAS	A	50.000,00
2.076	MANUTENÇÃO DAS AÇÕES DE SEG. ALIMENTAR E NUTRICIONAL	A	15.000,00
2.078	MANUTENÇÃO DA CLÍNICA DE FISIOTERAPIA	A	150.000,00
2.085	MANUTENÇÃO DAS AÇÕES DA PROTEÇÃO SOCIAL BÁSICA	A	761.700,00
2.101	PROMOÇÃO DE AÇÕES DE INCENTIVO AO ESPORTE	A	100.000,00
2.102	MANUTENÇÃO DO GABINETE DO PREFEITO	A	1.239.200,00
2.106	MANUTENÇÃO DO GABINETE DO VICE-PREFEITO	A	127.000,00
2.111	MANUTENÇÃO DAS AÇÕES DA CONTROLADORIA GERAL INTERNA	A	250.000,00
2.115	MANUTENÇÃO DO CONSELHO MUNICIPAL DE CULTURA	A	20.000,00
2.117	MANUTENÇÃO DO CONSELHO MUNICIPAL DE MEIO AMBIENTE	A	10.000,00
2.123	MANUTENÇÃO DAS AÇÕES DO PROGRAMA CRIANÇA FELIZ	A	250.000,00
2.125	MANUTENÇÃO DO PROGRAMA DINHEIRO DIRETO NA ESCOLA	A	19.800,00
2.144	MANUTENÇÃO DA GUARDA MUNICIPAL	A	2.200.000,00
2.147	GERENCIAMENTO DO PROGRAMA DE ATENÇÃO INTEGRAL A MULHER	A	75.000,00
2.160	MANUTENÇÃO DO PROGRAMA DE COMBATE À SECA	A	600.000,00
2.179	MANUTENÇÃO DAS POLÍTICAS VOLTADAS A JUVENTUDE	A	200.000,00
2.180	APOIO AO ENSINO SUPERIOR	A	500.000,00
2.182	MANUTENÇÃO DA SEC DE GOVERNO E PREVENÇÃO À VIOLÊNCIA	A	350.000,00
2.183	MANUTENÇÃO DO CONSELHO MUNICIPAL DE DEFESA CIVIL	A	20.000,00
2.188	COORDENADORIA DA DEFESA CIVIL	A	90.000,00
2.190	MANUTENÇÃO DE AÇÕES DE INCENTIVO À AGROPECUÁRIA	A	20.000,00
2.191	MANUT. DOS CONSELHOS MUNIC. DE AGRICULT, DESENV AGRÁRIO E REC HÍDR	A	20.000,00
2.192	MANUTENÇÃO DO ESPAÇO P/ COMERCIAL, DOS PROD. DA AGRIC. FAMILIAR E CF	A	34.000,00
2.193	APOIO AO TRATAMENTO FORA DO DOMICÍLIO - TFD	A	650.000,00
2.194	APOIO CULTURAL, TURÍSTICO E AMBIENTAL	A	20.000,00
2.195	MANUTENÇÃO DO SELO DE INSPEÇÃO MUNICIPAL	A	50.000,00
2.197	MANUTENÇÃO DA APICULTURA	A	50.000,00
2.199	MANUTENÇÃO DO FUNDO MUNICIPAL DE MEIO AMBIENTE	A	20.000,00
2.201	MANUT. DO CONSELHO MUNICIPAL DE DESENV. SUSTENTÁVEL	A	10.000,00
2.203	ENFRENTAMENTO DA EMERGÊNCIA - COVID 19	A	50.000,00

Página: 2 de 3

# Prefeitura Municipal de Uauá



## PREFEITURA MUNICIPAL DE UAUÁ

PC BELARMINO JOSE RODRIGUES - CENTRO

CNPJ: 13.698.758/0001-97 - CEP: 48.950-000 - UAUÁ - BA

### DESPESA POR AÇÃO

### ORÇAMENTO 2022

2.204	MANUTENÇÃO DAS AÇÕES DE COMBATE A COVID-19	A	20.000,00
2.993	APOIO AO PEQUENO PRODUTOR RURAL	A	20.000,00
2.996	MANUTENÇÃO DA OUVIDORIA GERAL DO MUNICÍPIO - OGM	A	40.000,00
9.999	RESERVA DE CONTINGÊNCIA	P	729.000,00
<b>Quant. Registros: 126</b>			
			<b>Total Projeto 9.989.000,00</b>
			<b>Total Atividade 67.132.700,00</b>
			<b>Total Geral 78.717.000,00</b>

# Prefeitura Municipal de Uauá

**PREFEITURA MUNICIPAL DE UAUÁ**  
LEI DE DIRETRIZES ORÇAMENTÁRIAS  
ANEXO DE METAS FISCAIS  
METAS ANUAIS  
2022



RS MIL

ESPECIFICAÇÃO	2022				2023				2024			
	Valor Corrente (e)	Valor Constante	% PIB (a/PIB) x100	% RCL (a/RCL) x100	Valor Corrente (b)	Valor Constante	% PIB (b/PIB) x100	% RCL (b/RCL) x100	Valor Corrente (c)	Valor Constante	% PIB (c/PIB) x100	% RCL (c/RCL) x100
Receita Total	78.717	75.175	0,000%	0,107%	86.038	82.166	0,000%	0,115%	94.039	89.807	0,000%	0,12%
Receitas Primárias (I)	158.749	151.605	0,000%	0,217%	173.513	165.705	0,000%	0,232%	189.649	181.115	0,000%	0,247%
Receitas Primárias Correntes	153.402	148.213	0,000%	0,209%	144.362	140.066	0,000%	0,193%	153.821	147.707	0,000%	0,200%
Impostos, Taxas e Contribuições de Melhoria	3.976	3.942	0,000%	0,005%	58.324	57.900	0,000%	0,078%	59.782	57.900	0,000%	0,078%
Contribuições	-	-	-	-	3.644	3.644	0,000%	0,005%	3.735	3.618	0,000%	0,005%
Transferências Correntes	74.342	71.827	0,000%	0,101%	101	100	0,000%	0,000%	103	100	0,000%	0,000%
Demais Receitas Primárias Correntes	75.084	72.544	0,000%	0,102%	27.334	27.135	0,000%	0,036%	28.017	27.135	0,000%	0,036%
Receitas Primárias de Capital	6.630	6.405	0,000%	0,009%	27.245	27.047	0,000%	0,036%	27.926	27.047	0,000%	0,036%
Despesas Total	78.717	75.175	0,000%	0,107%	86.038	82.166	0,000%	0,115%	94.039	89.807	0,000%	0,12%
Despesas Primárias (II)	156.041	149.019	0,000%	0,213%	170.553	162.878	0,000%	0,228%	186.414	178.026	0,000%	0,243%
Despesas Primárias Correntes	73.651	71.160	0,000%	0,101%	75.310	72.939	0,000%	0,101%	77.192	74.763	0,000%	0,101%
Pessoal e Encargos Sociais	48.181	46.552	0,000%	0,066%	49.266	47.715	0,000%	0,066%	50.498	48.908	0,000%	0,066%
Outras Despesas Correntes	25.470	24.608	0,000%	0,035%	26.043	25.224	0,000%	0,035%	26.695	25.854	0,000%	0,035%
Despesas Primárias de Capital	3.766	3.638	0,000%	0,005%	3.850	3.729	0,000%	0,005%	3.947	3.822	0,000%	0,005%
Pagamento de Restos a Pagar de Despesas Primárias	2.689	2.598	0,000%	0,004%	2.750	2.653	0,000%	0,004%	2.819	2.730	0,000%	0,004%
Resultado Primário (III) = (I - II)	2.708	2.586	0,000%	0,004%	2.960	2.827	0,000%	0,004%	3.235	3.089	0,000%	0,004%
Juros, Encargos e Variações Monetárias Ativos (IV)	62	60	0,000%	0,000%	64	62	0,000%	0,000%	65	63	0,000%	0,000%
Juros, Encargos e Variações Monetárias Passivos (V)	-	-	-	-	-	-	-	-	-	-	-	-
Resultado Nominal - (VI) = (III + (IV - V))	2.770	2.646	0,000%	0,004%	3.024	2.889	0,000%	0,004%	3.300	3.152	0,000%	0,004%
Dívida Pública Consolidada	389.09	37.593	0,000%	0,053%	39.785	38.533	0,000%	0,053%	40.780	39.496	0,000%	0,053%
Dívida Consolidada Líquida	38.908.680	37.592.927	0,012%	53,104%	39.785.065	38.532.750	0,011%	53,104%	40.779.691	39.496.069	0,011%	53,104%
Receitas Primárias advindas de PPP (VII)	-	-	-	-	-	-	-	-	-	-	-	-
Despesas Primárias geradas por PPP (VIII)	-	-	-	-	-	-	-	-	-	-	-	-
Impacto do saldo das PPPs (IX) = (VII - VIII)	-	-	-	-	-	-	-	-	-	-	-	-

NOTA: O Cálculo das metas foi realizado considerando-se o seguinte cenário macroeconômico:  
Anexo II Receita - Resumo Geral, Anexo II Natureza da Despesa - Consolidação, Anexo XIV Balanço Patrimonial, dos exercícios 2019 e 2020, Anexo 6 do Relatório Resumido da Execução Orçamentária dos exercícios 2019 e 2020, LOA 2021 e PIB  
NOTA EXPLICATIVA: O Município não possui Parcerias Públicas e Privadas

NOTA: O Cálculo das metas foi realizado considerando-se o seguinte cenário macroeconômico:

VARIÁVEIS	2022	2023	2024
PIB real (Crescimento % anual)	3,00	2,50	2,50
Taxa real de juros implícito sobre a dívida líquida do Governo (média % anual)	65,45	67,80	70,30
Câmbio (R\$/US\$ - Final do Ano)	5,00	4,90	4,96
Inflação Média (% anual) projetada com base em índice oficial de inflação	3,50	3,25	3,25
Projeção do PIB do Ente (se houver) - R\$ milhares	337.200.000,00	357.700.000,00	366.642.500,00
Receita Corrente Líquida - RCL	73.246.000,00	74.918.471,61	76.791.433,40

Marcos Henrique Lobo Rosa  
Prefeito Municipal

# Prefeitura Municipal de Uauá

Decreto



ESTADO DA BAHIA  
**PREFEITURA MUNICIPAL DE UAUÁ**  
GABINETE DO PREFEITO

**DECRETO Nº 1.448/2021**

*“Atualiza as restrições temporárias para o enfrentamento ao novo Coronavírus, causador da COVID-19 e dá outras providências”*

O **Prefeito Municipal de Uauá**, Estado da Bahia, no uso de suas atribuições legais que lhe conferem a Lei Orgânica Municipal, além dos artigos 23, II e 196 da Constituição Federal,

**CONSIDERANDO** que a saúde é direito de todos e dever do Estado, garantido mediante Políticas Sociais e Econômicas que visem à redução do risco de doença e de outros agravos, e ao acesso universal e igualitário às ações e serviços para sua promoção, proteção e recuperação, na forma do art. 196 da Constituição Federal;

**CONSIDERANDO** as flexibilizações recentes autorizadas pelo Governo do Estado da Bahia e o número expressivo de cidadãos já vacinados ao menos com a primeira dose da vacina contra a COVID-19;

**CONSIDERANDO** que as flexibilizações, quando realizadas dentro de uma margem de controle e segurança, são essenciais para o processo de retomada do desenvolvimento econômico local;

**CONSIDERANDO**, enfim, que o êxito na prevenção e controle do Coronavírus não depende tão somente da atuação e envolvimento do poder público, mas da cooperação de toda a sociedade:

**DECRETA**

**Art. 1º** Ficam revogadas todas as disposições referentes a restrição de locomoção noturna ou diurna no âmbito do Município de Uauá/BA, podendo o poder público reeditá-las a qualquer tempo, vista a necessidade de reimplantar a referida medida para controle e contenção do Novo Coronavírus.

Praça Belarmino José Rodrigues, s/n, Centro, CEP 48.950-000, Uauá – Bahia  
Tels.: (74) 3673-1111/1119/2063 – E-mail: gabinete.prefeito@uaua.ba.gov.br  
CNPJ – 13.698.758/0001-97

Praça Praça Belarmino José Rodrigues | S/N | Centro | Uauá-Ba

[www.pmuaua.ba.ipmbrasil.org.br](http://www.pmuaua.ba.ipmbrasil.org.br)



# Prefeitura Municipal de Uauá



## ESTADO DA BAHIA PREFEITURA MUNICIPAL DE UAUÁ GABINETE DO PREFEITO

**Art. 2º** Fica autorizado o funcionamento dos serviços essenciais e não essenciais a qualquer tempo, em qualquer dia da semana, até nova disposição em contrário.

**§ 1º** São de observância obrigatória por todos os cidadãos e estabelecimentos comerciais, todos os protocolos sanitários e demais determinações da Secretária Municipal Saúde que visem controlar a disseminação da COVID-19 e estabelecer parâmetros mínimos de segurança para a preservação da saúde durante as atividades comerciais ou não-comerciais.

**§ 2º** A lotação máxima permitida nos estabelecimentos autorizados a funcionar presencialmente será a de 75% da capacidade física do estabelecimento.

**Art. 3º** Bares, quiosques, distribuidores de bebida e congêneres poderão funcionar presencialmente, respeitando todos os protocolos sanitários, a qualquer tempo, em qualquer dia da semana, até nova disposição em contrário.

**Art. 4º** Os estabelecimentos comerciais que funcionem como restaurantes, lanchonetes pizzarias e congêneres poderão funcionar presencialmente, respeitando todos os protocolos sanitários, a qualquer tempo, em qualquer dia da semana, até nova disposição em contrário.

**Art. 5º** Ficam autorizados em todo território do município de Uauá, eventos e atividades com a presença de público de até 5.000 (cinco mil) pessoas.

**§ 1º** Todos os eventos autorizados nos termos do *caput* desse artigo deverão observar os protocolos sanitários a serem estabelecidos para o evento pela Secretaria Municipal de Saúde, dentre eles o uso de máscaras, a disponibilidade de álcool em gel 70% para higienização das mãos no local do evento e a alocação do espaço preferencialmente em meio aberto, a permitir a maior ventilação e circulação de ar possível.

**§ 2º** Para os eventos mencionados no *caput* desse artigo em que houver a venda de ingressos, bilhetes ou similares, devem ser observados obrigatoriamente e cumulativamente pelos artistas, público, equipe técnica e colaboradores, os seguintes requisitos:

I – Comprovação de ao menos uma dose da vacina contra a COVID-19, mediante apresentação do documento de vacinação fornecido no momento da imunização ou do Certificado COVID obtido através do aplicativo "**CONECT SUS**" do Ministério da Saúde;

Praça Belarmino José Rodrigues, s/n. Centro, CEP 48.950-000, Uauá - Bahia  
Tels.: (74) 3673-1111/1119/2063 - E-mail: gabinete.prefeito@uaua.ba.gov.br  
CNPJ - 13.698.758/0001-97

# Prefeitura Municipal de Uauá



## ESTADO DA BAHIA PREFEITURA MUNICIPAL DE UAUÁ GABINETE DO PREFEITO

II – Respeito aos protocolos sanitários estabelecidos, nos termos do parágrafo primeiro desse artigo.

**Art. 6º** É de observância obrigatória para qualquer evento ou atividade a ser realizada no Município de Uauá, os termos do Decreto Municipal nº 1.444/2021, que definiu a obrigatoriedade de comprovação da vacinação contra COVID-19, para o acesso e permanência nos estabelecimentos e locais de uso coletivo no Município de Uauá.

**Art. 7º** Os atos religiosos litúrgicos poderão ocorrer a qualquer tempo, em qualquer dia da semana, desde que, cumulativamente, sejam atendidos os seguintes requisitos:

I – Controle dos fluxos de entrada e saída nas dependências do local, de modo a evitar aglomerações;

II – Instalações físicas amplas, que permitam ventilação natural cruzada;

III – Respeito aos protocolos sanitários estabelecidos, especialmente o distanciamento social adequado e o uso de máscaras.

**Art. 8º** O descumprimento das medidas disciplinadas neste Decreto, no todo ou em parte, poderá ensejar a aplicação das seguintes penalidades:

I – Dos estabelecimentos comerciais infratores:

a) aplicação de multa, variando entre 01 (um) e 10 (dez) salários mínimos, arbitrada pela autoridade sanitária conforme a natureza da infração, a ser lançada nos cadastros do Departamento da Receita Municipal, devendo ser adotadas todas as providências para a sua cobrança;

b) suspensão do Alvará de Funcionamento;

c) cassação do Alvará de Funcionamento;

d) embargo a evento ou atividade considerada irregular os termos desse Decreto.

**Art. 9º** Para fins de cumprimento e fiscalização do disposto nesse Decreto, a equipe de vigilância epidemiológica e sanitária poderá solicitar apoio da autoridade policial para conduzir o munícipe que descumprir as determinações desse Decreto a delegacia para esclarecimentos e eventual instauração de inquérito pelos delitos dos Art. 268 e 330 do Código Penal.

Praça Belarmino José Rodrigues, s/n, Centro, CEP 48.950-000, Uauá - Bahia  
Tels.: (74) 3673-1111/1119/2063 - E-mail: gabinete.prefeito@uaua.ba.gov.br  
CNPJ - 13.698.758/0001-97

Praça Praça Belarmino José Rodrigues | S/N | Centro | Uauá-Ba

[www.pmuaua.ba.ipmbrasil.org.br](http://www.pmuaua.ba.ipmbrasil.org.br)

# Prefeitura Municipal de Uauá



ESTADO DA BAHIA  
**PREFEITURA MUNICIPAL DE UAUÁ**  
GABINETE DO PREFEITO

**Art. 10** Os casos omissos, porventura, decorrentes da aplicação deste Decreto, serão conhecidos e resolvidos pela Autoridade Sanitária e/ou pelo Comitê Gestor de Enfretamento e Controle da COVID-19.

**Art. 11** Ficam convalidadas todas as demais medidas cominadas nos Decretos anteriores revogando-se, exclusivamente, aquilo que for contrário a este Decreto, especialmente quanto a observância das medidas sanitárias e de biossegurança obrigatórias, naquilo que couber.

**Art. 12** Este decreto entra em vigor na data de sua publicação, revogando-se as disposições em contrário.

GABINETE DO PREFEITO DO MUNICÍPIO DE UAUÁ, em 17 de dezembro de 2021.

**Marcos Henrique Lobo Rosa**  
Prefeito Municipal

Praça Belarmino José Rodrigues, s/n, Centro, CEP 48.950-000, Uauá - Bahia  
Tels.: (74) 3673-1111/1119/2063 - E-mail: gabinete.prefeito@uaua.ba.gov.br  
CNPJ - 13.698.758/0001-97

Praça Praça Belarmino José Rodrigues | S/N | Centro | Uauá-Ba

[www.pmuaua.ba.ipmbrasil.org.br](http://www.pmuaua.ba.ipmbrasil.org.br)

# Prefeitura Municipal de Uauá

Inexigibilidade

## PREFEITURA MUNICIPAL DE UAUÁ

### EXTRATO DE RATIFICAÇÃO E HOMOLOGAÇÃO

O Município de Uauá, Estado da Bahia, torna público que, nos termos do parecer jurídico e da Comissão de Licitação e Controle Interno, preenchidos os requisitos legais e observado que todas as fases pertinentes ao **Processo Administrativo Licitatório nº 0229/2021** foram alcançadas, nos termos do art. 26 da Lei de Licitações, **RATIFICOU** e **HOMOLOGOU** o procedimento de **Inexigibilidade de Licitação nº 017/2021**, determinando a celebração de contrato de prestação de serviços artísticos em favor da empresa **CLUBELANDIA PRODUÇÃO E EVENTOS LTDA** inscrita no CNPJ 22.568.637/0001-11, para que produza os efeitos legais pertinentes. Uauá/BA, 13 de dezembro de 2021. Marcos Henrique Lobo Rosa - Prefeito Municipal.

# Prefeitura Municipal de Uauá

Dispensa

## EXTRATO DE RATIFICAÇÃO E HOMOLOGAÇÃO

O **MUNICÍPIO DE UAUÁ**, Estado da Bahia, torna público que nos termos dos pareceres jurídico e da Comissão de Licitação, preenchidos os requisitos legais e observado que todas as fases pertinentes ao Processo Administrativo Licitatório nº 0225/2021 foram alcançadas, nos termos do art. 24, II, da Lei Federal 8.666/93, **RATIFICOU e HOMOLOGOU** o Procedimento de Dispensa de Licitação tombado sob o nº 138/2021, determinando a celebração de contrato em favor de **EDUARDA TEREZA FERREIRA DA SILVA**, inscrita no CPF sob o nº **034.358.835-88**, para que produza os efeitos legais pertinentes. Uauá, 13 de dezembro de 2021. Marcos Henrique Lobo Rosa. Prefeito Municipal.

# Prefeitura Municipal de Uauá

## EXTRATO DE RATIFICAÇÃO E HOMOLOGAÇÃO

O **MUNICÍPIO DE UAUÁ**, Estado da Bahia, torna público que nos termos dos pareceres jurídico e da Comissão de Licitação, preenchidos os requisitos legais e observado que todas as fases pertinentes ao Processo Administrativo Licitatório nº 0227/2021 foram alcançadas, nos termos do art. 24, II, da Lei Federal 8.666/93, **RATIFICOU e HOMOLOGOU** o Procedimento de Dispensa de Licitação tombado sob o nº 140/2021, determinando a celebração de contrato em favor de **ITAIR NAIANE CARDOSO DA SILVA**, inscrita no CPF sob o nº **386.202.838-04**, para que produza os efeitos legais pertinentes. Uauá, 13 de dezembro de 2021. Marcos Henrique Lobo Rosa. Prefeito Municipal.

# Prefeitura Municipal de Uauá

## EXTRATO DE RATIFICAÇÃO E HOMOLOGAÇÃO

O **MUNICÍPIO DE UAUÁ**, Estado da Bahia, torna público que nos termos dos pareceres jurídico e da Comissão de Licitação, preenchidos os requisitos legais e observado que todas as fases pertinentes ao Processo Administrativo Licitatório nº 0228/2021 foram alcançadas, nos termos do art. 24, II, da Lei Federal 8.666/93, **RATIFICOU e HOMOLOGOU** o Procedimento de Dispensa de Licitação tombado sob o nº 141/2021, determinando a celebração de contrato em favor de **MARINALVA DOS SANTOS SANTANA**, inscrita no CPF sob o nº **003.850.585-19**, para que produza os efeitos legais pertinentes. Uauá, 13 de dezembro de 2021. Marcos Henrique Lobo Rosa. Prefeito Municipal.

# Prefeitura Municipal de Uauá

## EXTRATO DE RATIFICAÇÃO E HOMOLOGAÇÃO

O **MUNICÍPIO DE UAUÁ**, Estado da Bahia, torna público que nos termos dos pareceres jurídico e da Comissão de Licitação, preenchidos os requisitos legais e observado que todas as fases pertinentes ao Processo Administrativo Licitatório nº 0226/2021 foram alcançadas, nos termos do art. 24, II, da Lei Federal 8.666/93, **RATIFICOU e HOMOLOGOU** o Procedimento de Dispensa de Licitação tombado sob o nº 139/2021, determinando a celebração de contrato em favor de **SAMIA LAVINIA MOURA ALVES**, inscrita no CPF sob o nº **069.775.775-76**, para que produza os efeitos legais pertinentes. Uauá, 17 de dezembro de 2021. Marcos Henrique Lobo Rosa. Prefeito Municipal.



# Prefeitura Municipal de Uauá

## EXTRATO DE RATIFICAÇÃO E HOMOLOGAÇÃO

O **MUNICÍPIO DE UAUÁ**, Estado da Bahia, torna público que nos termos dos pareceres jurídico e da Comissão de Licitação, preenchidos os requisitos legais e observado que todas as fases pertinentes ao Processo Administrativo Licitatório nº 0231/2021 foram alcançadas, nos termos do art. 24, II, da Lei Federal 8.666/93, **RATIFICOU e HOMOLOGOU** o Procedimento de Dispensa de Licitação tombado sob o nº 142/2021, determinando a celebração de contrato em favor de **DAVID VILAS BOAS DE ALMEIDA**, inscrita no CPF sob o nº **858.307.665-07**, para que produza os efeitos legais pertinentes. Uauá, 17 de dezembro de 2021. Marcos Henrique Lobo Rosa. Prefeito Municipal.

# Prefeitura Municipal de Uauá

Lei

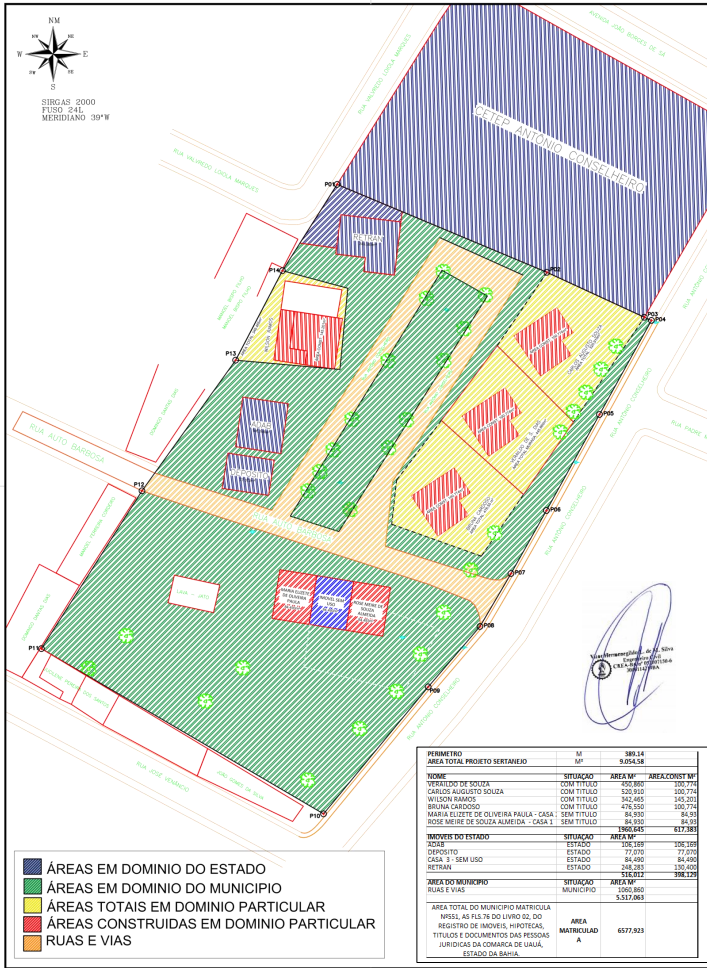

**UAUÁ**  
GOVERNO MUNICIPAL

**COORDENADORIA DE PROJETOS E CONVÊNIOS**

**PLANTA DE SITUAÇÃO**

DESCRICAÇÃO: PLANTA DE SITUAÇÃO ÁREA PROJETO SERTANEJO TERRENO AO FUNDO DO CETEP SÃO FRANCISCO			
LOCAL: ÁREA DO PROJETO SERTANEJO PERÍMETRO : 389,14 m - ÁREA TOTAL : 9.054,58 m² - 0,9055 ha			
ENGº RESP.:	VITOR H. LOBO DE MACEDO SILVA	PROP.:	MUNICÍPIO DE UAUÁ
DESENHISTA :	VITOR H. LOBO DE MACEDO SILVA	TOPÓGRAFO:	PEDRO HENRIQUE
ESCALA:	1:1500	DATA :	11/08/2021