



Diário Oficial do **Município**

Prefeitura Municipal de Uauá

segunda-feira, 17 de outubro de 2016

Ano IV - Edição nº 00538 | Caderno 1

Prefeitura Municipal de Uauá publica



Praça Praça Belarmino José Rodrigues | S/N | Centro | Uauá-Ba

www.pmuaua.ba.ipmbrasil.org.br

Este documento foi assinado digitalmente por SERASA Experian
F6056C912992A1C3DD6E6F8208057F47

Prefeitura Municipal de Uauá

SUMÁRIO

- Títulos de Reconhecimento de Domínio Municipal

Prefeitura Municipal de Uauá

Outros

RECONHECIMENTO
DE DOMÍNIO PÚBLICO

PREFEITURA MUNICIPAL DE UAUÁ

TÍTULO Nº 0034/2016

RECONHECIMENTO DE DOMÍNIO MUNICIPAL

O PREFEITO DO MUNICÍPIO DE UAUÁ - BAHIA, tendo em vista os dispositivos da Lei Municipal nº 540, de 09 de janeiro de 2015, regulamentada pelo Decreto 448 de 16 de dezembro de 2015, e considerando o que consta do PROCESSO DE RECONHECIMENTO DE DOMÍNIO PARTICULAR Nº 0034/2016, na modalidade doação, outorga a Zenilton Coelho de Santana, brasileiro, maior, capaz, solteiro, autônomo, inscrito no RG sob o nº. 14.687.425-07 - SSP/BA, inscrito no CPF sob o nº. 036.931.145-01, residente e domiciliado na Fazenda Testa Branca, neste município de Uauá, estado da Bahia, Título Definitivo de um terreno urbano com inscrição imobiliária nº 01.02.032.0090.001 e área de 200,00 m² (duzentos metros quadrados) localizado à Rua Boa Vista, Centro, s/nº, nesta cidade de Uauá, estado da Bahia, sendo 10,0 m (dez metros) de frente; 10,0 m (dez metros) de fundo; 20,00 m (vinte metros) na lateral direita; 20,00 m (vinte metros) na lateral esquerda; Desmembrado da Matrícula nº 551, registrado as fls. 76 do Livro 2-D, no Cartório de Imóveis e Hipotecas, Títulos e Documentos e Cível de Pessoas Jurídicas, Comarca de Uauá, estado da Bahia. Planta impressa no verso com memorial descritivo e coordenadas UTM.

RECONHECIMENTO
DE DOMÍNIO PÚBLICORECONHECIMENTO
DE DOMÍNIO PÚBLICO

GABINETE DO PREFEITO, 08 de outubro de 2016.

Olímpio Cardoso Filho
PREFEITO MUNICIPAL

Prefeitura Municipal de Uauá

PROCESSO 0034/2016 – ZENILTON COELHO DE SANTANA

MEMORIAL DESCRITIVO COM PLANTA DA ÁREA E COORDENADAS GEOGRÁFICAS DESCRIÇÃO DO PERÍMETRO:

Inicia-se a descrição deste perímetro no vértice **P1**, definido pelas coordenadas geográficas de Latitude **9°50'19,63" Sul** e Longitude **39°28'28,06" Oeste**, Datum **WGS-84** e pelas coordenadas planas UTM **8.912.375,071** Norte e **447.975,071** Leste, referida ao meridiano central **39° WGr**; deste, confrontando neste trecho com **JUSSARA DANTAS DE SOUZA** seguindo com distância de **20,000** m e azimute plano de **135°00'00"** chega-se ao vértice **P2** de coordenadas N **8.912.360,929** e E **447.989,213**, deste confrontando neste trecho com **LOTE URBANO**, seguindo com distância de **10,000** m e azimute plano de **225°00'00"** chega-se ao vértice **P3** de coordenadas N **8.912.353,858** e E **447.982,142**, deste confrontando neste trecho com **TEREZINHA MATIAS CARDOSO DE LIMA**, seguindo com distância de **20,000** m e azimute plano de **315°00'00"** chega-se ao vértice **P4** de coordenadas N **8.912.368,000** e E **447.968,000**, deste confrontando neste trecho com **RUA BOA VISTA**, seguindo com distância de **10,000** m e azimute plano de **45°00'00"** chega-se ao marco **P1**. Fechando assim o perímetro de **60,00 m** e perfazendo a área de **200,00m²**. Todas as coordenadas aqui descritas estão georreferenciadas ao Sistema Geodésico Brasileiro e encontram-se representadas no Sistema UTM, referenciadas ao meridiano Central 39WGr, tendo como Datum o SIRGAS2000. Todos os azimutes e distâncias, área e perímetro foram calculados no plano UTM.

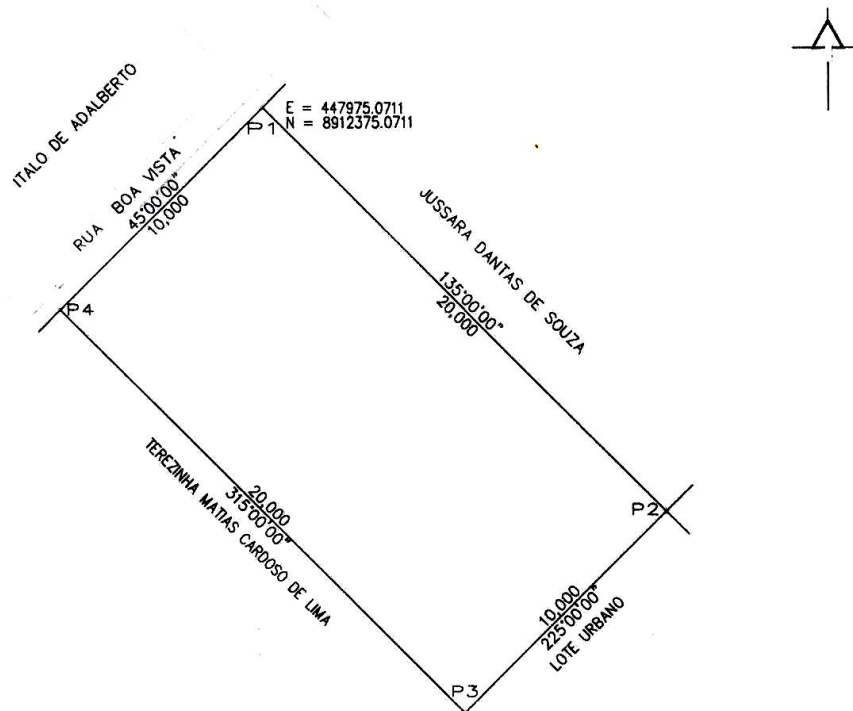

VÉRTICE	COORD. NORTE	COORD. LESTE	AZIMUTE	LADOS
P1	8.912.375,071	447.975,071	135°00'00"	20,000 m
P2	8.912.360,929	447.989,213	225°00'00"	10,000 m
P3	8.912.353,858	447.982,142	315°00'00"	20,000 m
P4	8.912.368,000	447.968,000	45°00'00"	10,000 m
P1	8.912.375,071	447.975,071	135°00'00"	20,000 m

Prefeitura Municipal de Uauá



Prefeitura Municipal de Uauá

PROCESSO 0046/2016 – NOÊMIO GONÇALVES DA SILVA

MEMORIAL DESCRITIVO COM PLANTA DA ÁREA E COORDENADAS GEOGRÁFICAS

DESCRIÇÃO DO PERÍMETRO

Partindo do marco **P01**, situado no limite com **MARIA DE FATIMA DANTAS VARJÃO**, definido pela coordenada geográfica de Latitude $9^{\circ}50'33,15''$ Sul e Longitude $39^{\circ}28'59,57''$ Oeste, Datum **WGS-84** e pela coordenada plana UTM $8.911.958,323$ m Norte e $447.015,956$ m Leste, referida ao meridiano central 39° **WGr**, deste, confrontando neste trecho com **MARIA DE FATIMA DANTAS VARJÃO**, seguindo com distância de $20,95$ m e azimute plano de $160^{\circ}42'28''$ chega-se ao marco **P02**, deste confrontando neste trecho com **MARIA DE FATIMA DANTAS VARJÃO**, seguindo com distância de $1,11$ m e azimute plano de $252^{\circ}40'07''$ chega-se ao marco **P03**, deste confrontando neste trecho com **MARIA DE FATIMA DANTAS VARJÃO**, seguindo com distância de $3,40$ m e azimute plano de $160^{\circ}43'21''$ chega-se ao marco **P04**, deste confrontando neste trecho com **CLEONICE CARDOSO RODRIGUES RIBEIRO**, seguindo com distância de $9,67$ m e azimute plano de $254^{\circ}41'11''$ chega-se ao marco **P05**, deste confrontando neste trecho com **JOÃO FERREIRA DE OLIVEIRA**, seguindo com distância de $24,00$ m e azimute plano de $341^{\circ}27'18''$ chega-se ao marco **P06**, deste confrontando neste trecho com **RUA FRANCISCO BORGES RODRIGUES**, seguindo com distância de $10,45$ m e azimute plano de $72^{\circ}40'07''$ chega-se ao marco **P01**, ponto inicial da descrição deste perímetro.

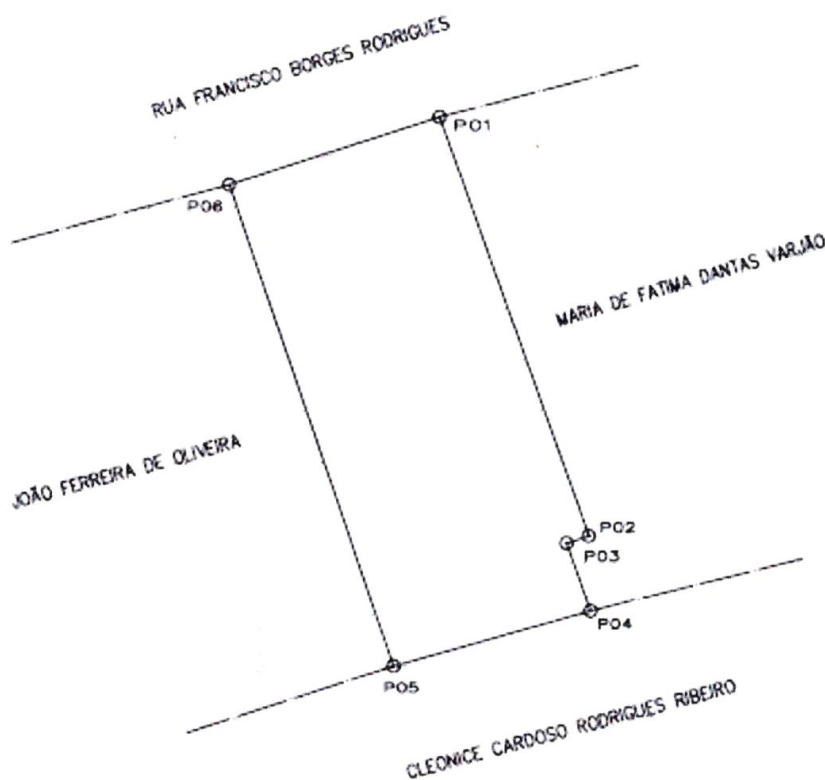

VÉRTICE	NORTE	LESTE	AZIMUTE	LADOS
P01	8.911.958,323	447.015,956	$160^{\circ}42'28''$	20,95m
P02	8.911.938,549	447.022,877	$252^{\circ}40'07''$	1,11m
P03	8.911.938,219	447.021,818	$160^{\circ}43'21''$	3,40m
P04	8.911.935,009	447.022,940	$254^{\circ}41'11''$	9,67m
P05	8.911.932,456	447.013,613	$341^{\circ}27'18''$	24,00m
P06	8.911.955,210	447.005,980	$72^{\circ}40'07''$	10,45m
P01	8.911.958,323	447.015,956	$160^{\circ}42'28''$	20,95m

Prefeitura Municipal de Uauá

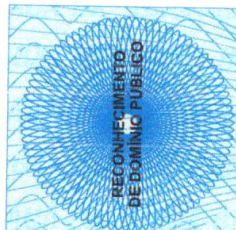

PREFEITURA MUNICIPAL DE UAUÁ

TÍTULO Nº 0047/2016

RECONHECIMENTO DE DOMÍNIO MUNICIPAL

O PREFEITO DO MUNICÍPIO DE UAUÁ - BAHIA, tendo em vista os dispositivos da Lei Municipal nº 540, de 09 de janeiro de 2015, regulamentada pelo Decreto 448 de 16 de dezembro de 2015, e considerando o que consta do PROCESSO DE RECONHECIMENTO DE DOMÍNIO PARTICULAR Nº 0047/2016, na modalidade doação, outorga a Noêmio Gonçalves da Silva, brasileiro, maior, divorciado, funcionário público estadual, inscrito no RG sob o nº. 02.338.317-89 - SSP/BA, inscrito no CPF sob o nº. 164.802.795-49, residente e domiciliado à Rua Francisco Borges Rodrigues, nº. 37, neste município de Uauá, estado da Bahia, Título Definitivo de um terreno urbano com inscrição imobiliária nº. 01.01.023.0221.001 e área de 35,87 m² (trinta e cinco metros e oitenta e sete centímetros quadrados) localizado à Rua Olímpio José Rodrigues, Centro, nº. 17, nesta cidade de Uauá, estado da Bahia, sendo 4,05 m (quatro metros e cinco centímetros) de frente; 4,53 m (quatro metros e cinquenta e três centímetros) de fundo; 8,13 m (oito metros e treze centímetros) na lateral direita; 8,69 m (oito metros e sessenta e nove) na lateral esquerda; Desmembrado da Matrícula nº 551, registrado as fls. 76 do Livro 2-D, no Cartório de Imóveis e Hipotecas, Títulos e Documentos e Cível de Pessoas Jurídicas, Comarca de Uauá, estado da Bahia. Planta impressa no verso com memorial descritivo e coordenadas UTM.

GABINETE DO PREFEITO, 17 de outubro de 2016.

Olímpio Cardoso Filho
PREFEITO MUNICIPAL



Prefeitura Municipal de Uauá

PROCESSO 0047/2016 – NOÊMIO GONÇALVES DA SILVA MEMORIAL DESCRITIVO COM PLANTA DA ÁREA E COORDENADAS GEOGRÁFICAS

DESCRIÇÃO DO PERÍMETRO

Partindo do marco **P01**, situado no limite com **ESPOLIO DE SALOMÃO GONÇALVES DA SILVA**, definido pela coordenada geográfica de Latitude **9°50'36,11" Sul** e Longitude **39°28'54,15" Oeste**, Datum **WGS-84** e pela coordenada plana UTM **8.911.867,570 m Norte** e **447.181,280 m Leste**, referida ao meridiano central **39° WGr**, deste, confrontando neste trecho com **ESPOLIO DE SALOMÃO GONÇALVES DA SILVA**, seguindo com distância de **8,13 m** e azimute plano de **90°02'33"** chega-se ao marco **P02**, deste confrontando neste trecho com **MARIA DAS GRAÇAS DE ANDRADE COSTA**, seguindo com distância de **4,54 m** e azimute plano de **173°07'06"** chega-se ao marco **P03**, deste confrontando neste trecho com **LUCIENE RIBEIRO DA SILVA**, seguindo com distância de **8,69 m** e azimute plano de **273°01'59"** chega-se ao marco **P04**, deste confrontando neste trecho com **RUA OLÍMPIO JOSÉ RODRIGUES**, seguindo com distância de **4,05 m** e azimute plano de **0°03'37"** chega-se ao marco **P01**, ponto inicial da descrição deste perímetro.

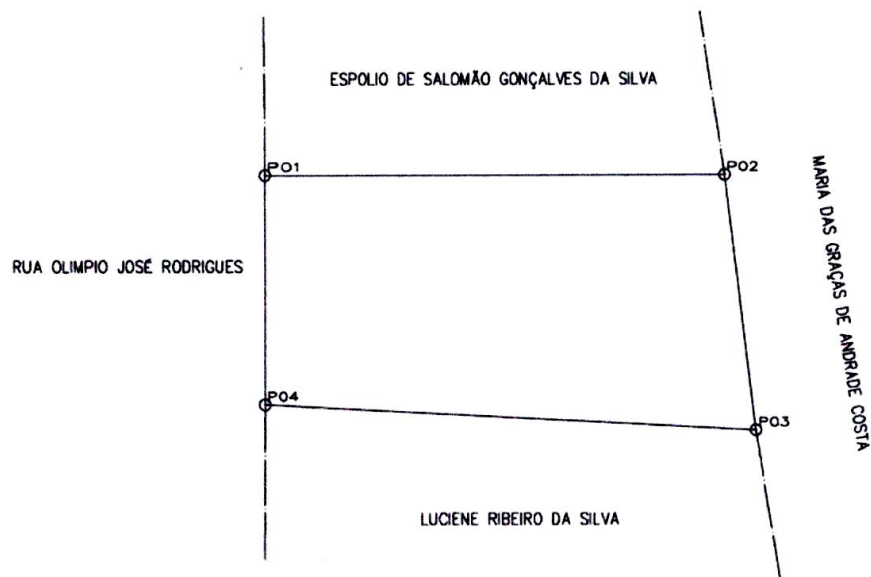

VÉRTICE	NORTE	LESTE	AZIMUTE	LADOS
P01	8.911.867,570	447.181,280	90°02'33"	8,13m
P02	8.911.867,564	447.189,410	173°07'06"	4,54m
P03	8.911.863,060	447.189,954	273°01'59"	8,69m
P04	8.911.863,520	447.181,276	0°03'37"	4,05m
P01	8.911.867,570	447.181,280	90°02'33"	8,13m

Prefeitura Municipal de Uauá



PREFEITURA MUNICIPAL DE UAUÁ

TÍTULO Nº 0048/2016

RECONHECIMENTO DE DOMÍNIO MUNICIPAL

O PREFEITO DO MUNICÍPIO DE UAUÁ - BAHIA, tendo em vista os dispositivos da Lei Municipal nº 540, de 09 de janeiro de 2015, regulamentada pelo Decreto 448 de 16 de dezembro de 2015, e considerando o que consta do PROCESSO DE RECONHECIMENTO DE DOMÍNIO PARTICULAR Nº 0048/2016, na modalidade doação, outorga a Noêmio Gonçalves da Silva, brasileiro, maior, divorciado, funcionário público estadual, inscrito no RG sob o nº. 02.338.317-89 - SSP/BA, inscrito no CPF sob o nº. 164.802.795-49, residente e domiciliado à Rua Francisco Borges Rodrigues, nº. 37, neste município de Uauá, estado da Bahia, Título Definitivo de um terreno urbano com inscrição imobiliária nº. 01.04.020.0147.001 e área de 203,13 m² (duzentos e três metros e treze centímetros quadrados) localizado à Rua Paulo Freire, Alto do Conselheiro, s/nº, nesta cidade de Uauá, estado da Bahia, sendo 7,10 m (sete metros e dez centímetros) de frente; 7,35 m (sete metros e trinta e cinco centímetros) de fundo; 28,22 m (vinte e oito metros e vinte e dois centímetros) na lateral direita; 29,02 m (vinte e nove metros e dois centímetros) na lateral esquerda; Desmembrado da Matrícula nº 551, registrado as fls. 76 do Livro 2-D, no Cartório de Imóveis e Hipotecas, Títulos e Documentos e Civil de Pessoas Jurídicas, Comarca de Uauá, estado da Bahia. Planta impressa no verso com memorial descritivo e coordenadas UTM.

GABINETE DO PREFEITO, 17 de outubro de 2016.

Olímpio Cardozo Filho
PREFEITO MUNICIPAL

Prefeitura Municipal de Uauá

PROCESSO 0048/2016 – NOÊMIO GONÇALVES DA SILVA

MEMORIAL DESCRITIVO COM PLANTA DA ÁREA E COORDENADAS GEOGRÁFICAS

DESCRIÇÃO DO PERÍMETRO

Partindo do marco **P04**, situado no limite com **AZER LOIOLA DANTAS DOS SANTOS**, definido pela coordenada geográfica de Latitude **9°50'31,52" Sul** e Longitude **39°29'21,79" Oeste**, Datum **WGS-84** e pela coordenada plana UTM **8.912.007,320** m Norte e **446.339,300** m Leste, referida ao meridiano central **39° WGr**, deste, confrontando neste trecho com **AZER LOIOLA DANTAS DOS SANTOS**, seguindo com distância de **29,00** m e azimute plano de **90°01'12"** chega-se ao marco **P02**, deste confrontando neste trecho com **RUA PAULO FREIRE**, seguindo com distância de **7,10** m e azimute plano de **180°04'42"** chega-se ao marco **P01**, deste confrontando neste trecho com **ÉRICA DANTAS RIBEIRO**, seguindo com distância de **28,22** m e azimute plano de **270°01'12"** chega-se ao marco **P03**, deste confrontando neste trecho com **HAMILTON LOBO MONTEIRO**, seguindo com distância de **7,35** m e azimute plano de **353°48'30"** chega-se ao marco **P04**, ponto inicial da descrição deste perímetro.

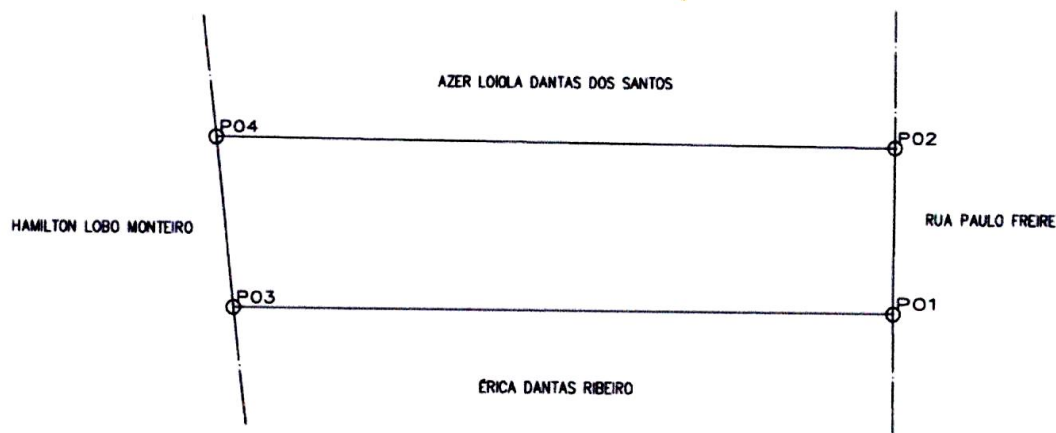

VÉRTICE	NORTE	LESTE	AZIMUTE	LADOS
P04	8.912.007,320	446.339,300	90°01'12"	29,00m
P02	8.912.007,310	446.368,300	180°04'42"	7,10m
P01	8.912.000,210	446.368,290	270°01'12"	28,22m
P03	8.912.000,220	446.340,070	353°48'30"	7,35m
P04	8.912.007,320	446.339,300	90°01'12"	29,00m