

Prefeitura Municipal de Uauá

Outros



PREFEITURA MUNICIPAL DE UAUÁ ESTADO DA BAHIA

TÍTULO Nº0048/2020

RECONHECIMENTO DE DOMÍNIO PARTICULAR

O **PREFEITO DO MUNICÍPIO DE UAUÁ**, Estado da Bahia, tendo em vista os dispositivos da Lei Municipal nº 540, de 09 de janeiro de 2015, regulamentada pelo Decreto nº 448 de 16 de dezembro de 2015, considerando o que consta do **PROCESSO DE RECONHECIMENTO DE DOMÍNIO PARTICULAR Nº 0048/2020**, na modalidade alienação, outorga a **ÁQUILA SILVA DE ALMEIDA**, brasileira, maior, capaz, solteira, advogada, RG nº 09.817.011-24 SSP/BA, inscrita no CPF sob o nº 035.486.325-80, residente na Praça Adhemar Rodrigues Guimarães, nº 335, Centro, município de Uauá, Estado da Bahia, Título Definitivo de um terreno urbano com inscrição imobiliária nº 01.05.011.0050.001 e área de 357,50 m² (trezentos e cinquenta e sete metros e cinquenta centímetros quadrados), sendo 10,00 m (dez metros) de frente; 11,21 m (onze metros e vinte e um centímetros) de fundo; 33,55 m (trinta e três metros e cinquenta e cinco centímetros) na lateral direita; e 35,70 m (trinta e cinco metros e setenta centímetros) na lateral esquerda; no valor de R\$ 20.000,00 (vinte mil reais); com coordenadas geodésicas: Latitude: 9°50'10,278" Sul e Longitude: 39°29'06,655" Oeste; localizado na Rua São Paulo, s/n, Centro, nesta cidade de Uauá, estado da Bahia, com limites e confrontações seguintes: lateral direita: Associação Uauaense dos Criadores de Caprinos e Ovinos - Aucco; lateral esquerda: Abimael Silva de Almeida; frente: Rua São Paulo; e fundo: José Leolino Barbosa. Desmembrado do Título de Reconhecimento de Domínio Particular, registrado na Matrícula nº 551, as fls.76 do Livro 02, no Cartório de Registro de Imóveis, Hipotecas, Títulos e Documentos das Pessoas Jurídicas da Comarca de Uauá, Estado da Bahia.

Planta com memorial descritivo e coordenadas UTM anexos ao presente Título.

GABINETE DO PREFEITO MUNICIPAL DE UAUÁ, 29 de setembro de 2020.

Lindomar de Abreu Dantas
PREFEITO MUNICIPAL

Código de segurança: {1DA7C3D2-2CB0-4F82-B3DF-8C4196E984C1}



Praça Praça Belarmino José Rodrigues | S/N | Centro | Uauá-Ba

www.pmuaua.ba.ipmbrasil.org.br

Este documento foi assinado digitalmente por SERASA Experian
F53BD5367C8AE595A64283E8449479A1

Prefeitura Municipal de Uauá



MEMORIAL DESCRITIVO

PROPRIETÁRIO(A): ÁQUILA SILVA DE ALMEIDA **DISTRITO:** ZONA URBANA
PROPRIEDADE: TERRENO **ÁREA (M2):** 357,50
MUNICÍPIO-UF: Uauá-Bahia **PERÍMETRO**
(m):90,46
ENDEREÇO: RUA SÃO PAULO, S/Nº, LOTE 04, QUADRA D, CENTRO

Limites e Confrontações:

- Frente: RUA SÃO PAULO;
- Direita: LOTE 05 - AUCCO;
- Esquerda: ABIMAEL SILVA DE ALMEIDA;
- Fundo: JOSÉ LEOLINO BARBOSA.

DESCRIÇÃO DO PERÍMETRO

Inicia-se a descrição deste perímetro no vértice **P01**, georreferenciado no Sistema Geodésico Brasileiro, DATUM - SIRGAS2000, MC-39°W, de coordenadas **N 8.912.660,549m** e **E 446.799,216m**, de Latitude 9°50'10,278" S e Longitude 39°29'06,655" O; deste segue confrontando com a propriedade de JOSÉ LEOLINO BARBOSA, com azimute de 112°27'13" por uma distância de 4,76m até o vértice **P02**, de coordenadas **N 8.912.658,732m** e **E 446.803,611m**; deste segue confrontando com a propriedade de ABIMAEL SILVA DE ALMEIDA, com azimute de 186°18'57" por uma distância de 35,70m até o vértice **P03**, de coordenadas **N 8.912.623,249m** e **E 446.799,684m**; deste segue confrontando com a propriedade de RUA SÃO PAULO, com azimute de 276°18'57" por uma distância de 10,00m até o vértice **P04**, de coordenadas **N 8.912.624,349m** e **E 446.789,745m**; deste segue confrontando com a propriedade de LOTE 05 - AUCCO, com azimute de 6°18'57" por uma distância de 33,55m até o vértice **P05**, de coordenadas **N 8.912.657,695m** e **E 446.793,436m**; deste segue confrontando com a propriedade de JOSÉ LEOLINO BARBOSA, com azimute 63°43'34" por uma distância de 6,45m até o vértice **P01**, ponto inicial da descrição deste perímetro de 90,46 m.

Todas as coordenadas aqui descritas estão georreferenciadas ao Sistema Geodésico Brasileiro e encontram-se representadas no Sistema UTM, referenciadas ao **Meridiano Central nº 39 WGr**, tendo como Datum o **SIRGAS2000**. Todos os azimutes e distâncias, área e perímetro foram calculados no plano de projeção UTM. Uauá, 21/08/2020.

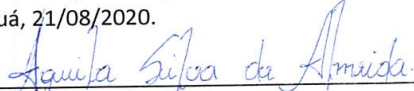

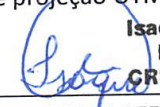
ÁQUILA SILVA DE ALMEIDA
CPF: 035.486.325-80

Isaque do Vale F. Silva
Engenheiro Civil
CREA-SE 271674499-8
ISAQUE DO VALE FERREIRA SILVA
CREA nº 271674499-8

Praça 31 de Março, 507 | Centro | Uauá | BA | CEP 48950-000 | (74) 3673 1804 |
Isaque do Vale - Engenheiro Civil
(74) 9 9964 1893
isaque790@gmail.com

1

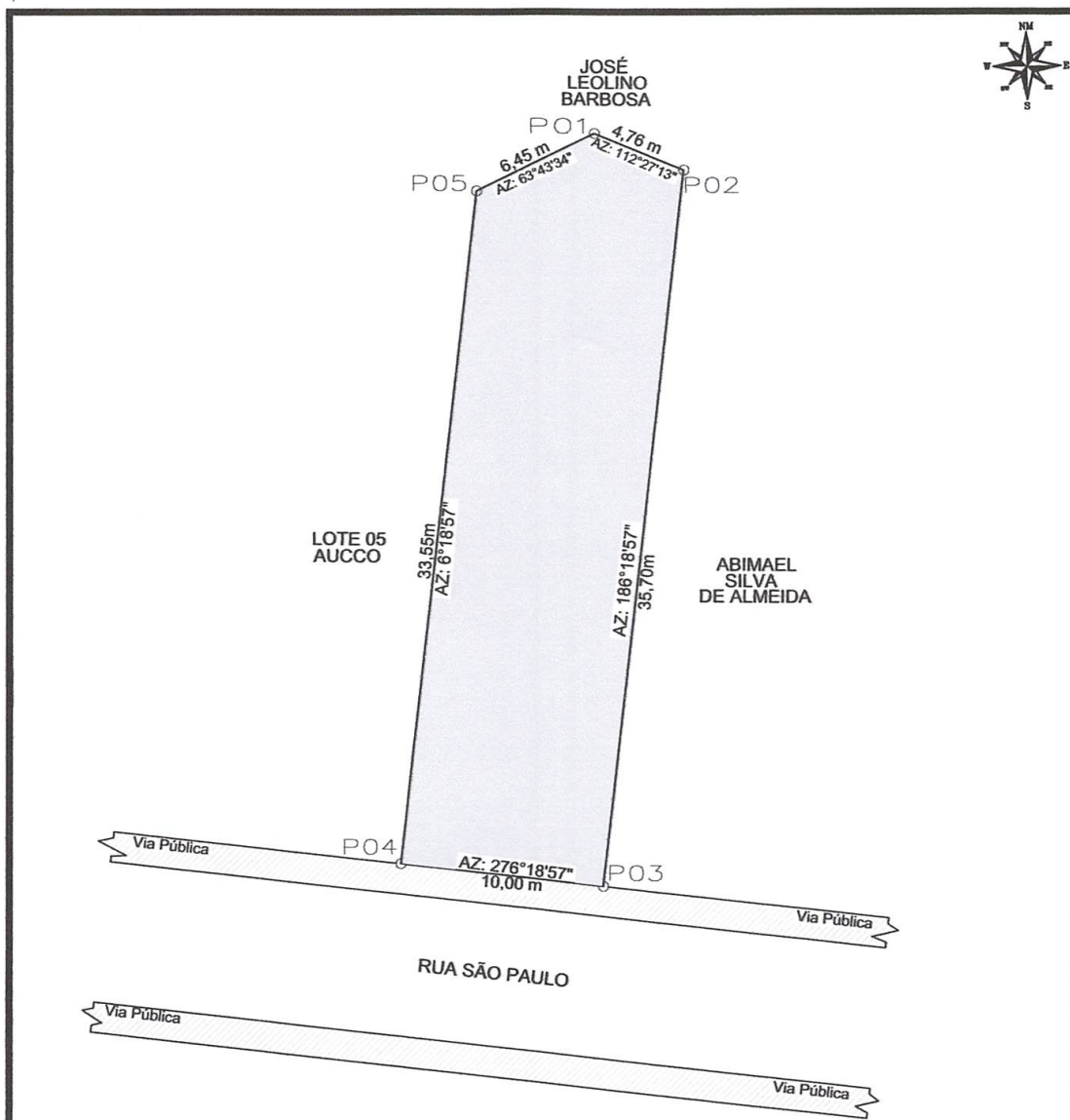
Prefeitura Municipal de Uauá



LEVANTAMENTO PLANIMETRICO

COORDENADAS			
VÉRTICE	NORTE	ESTE	DIST(m)
P1	8.912.660,549	446.799,216	4,76
P2	8.912.658,732	446.803,611	35,70
P3	8.912.623,249	446.799,684	10,00
P4	8.912.624,349	446.789,745	33,55
P5	8.912.657,695	446.793,436	6,45

Imovel:	RUA SÃO PAULO, S/Nº, LOTE 04, QUADRA D. CENTRO		
Proprietário(a):	ÁQUILA SILVA DE ALMEIDA		
CPF:	035.486.325-80	RG:	09.817.011-24 SSP/BA
Município/UF:	UAUÁ - BAHIA		

RESPONSÁVEL TÉCNICO	Isaque do Vale F. Silva Engenheiro Civil CREA Nº 271674499-8	PROPRIETÁRIO	ÁQUILA SILVA DE ALMEIDA CPF Nº: 035.486.325-80
---------------------	--	--------------	---

ESCALA	1:250	ÁREAS	357,50 m ²	ÁREA CONSTRUÍDA	0,00 m ²	DESENHO	ISAQUE	DATA	21/08/2020	FOLHA	A4 01 001
SISTEMA GEODÉSICO:		Datum: SIRGAS2000		M.C -39Wgr		Fuso: 24L					



Prefeitura Municipal de Uauá



PREFEITURA MUNICIPAL DE UAUÁ ESTADO DA BAHIA

TÍTULO Nº0049/2020

RECONHECIMENTO DE DOMÍNIO PARTICULAR

O **PREFEITO DO MUNICÍPIO DE UAUÁ**, Estado da Bahia, tendo em vista os dispositivos da Lei Municipal nº 540, de 09 de janeiro de 2015, regulamentada pelo Decreto nº 448 de 16 de dezembro de 2015, considerando o que consta do **PROCESSO DE RECONHECIMENTO DE DOMÍNIO PARTICULAR Nº 0049/2020**, na modalidade alienação, outorga a **MÁRCIA DE SOUZA NEVES**, brasileira, maior, capaz, divorciada, vendedora, RG nº 0922950539 SSP/BA, inscrita no CPF sob o nº 010.314.885-02, residente na Rua Valfredo Loiola Marques, nº 227, Alto do Conselheiro, município de Uauá, Estado da Bahia, Título Definitivo de um terreno urbano com inscrição imobiliária nº 01.04.007.0166.001 e área de 231,86 m² (duzentos e trinta e um metros e oitenta e seis centímetros quadrados), sendo 11,45 m (onze metros e quarenta e cinco centímetros) de frente; 8,25 m (oito metros e vinte e cinco centímetros) de fundo; 26,55 m (vinte e seis metros e cinquenta e cinco centímetros) na lateral direita; e 26,57 m² (vinte e seis metros e cinquenta e sete centímetros) na lateral esquerda; no valor de R\$ 35.000,00 (trinta e cinco mil reais); com coordenadas geodésicas: Latitude: 9°50'18.81" Sul e Longitude: 39°29'15.74" Oeste; localizado na Rua Valfredo Loiola Marques, nº 227, Alto do Conselheiro, nesta cidade de Uauá, estado da Bahia, com limites e confrontações seguintes: lateral direita: Genivaldo Alves dos Santos; lateral esquerda: Laudinete Gomes Rodrigues; frente: Rua Valfredo Loiola Marques; e fundo: Maria Gonçalves da Silva. Desmembrado do Título de Reconhecimento de Domínio Particular, registrado na Matrícula nº 551, as fls.76 do Livro 02, no Cartório de Registro de Imóveis, Hipotecas, Títulos e Documentos das Pessoas Jurídicas da Comarca de Uauá, Estado da Bahia.

Planta com memorial descritivo e coordenadas UTM anexos ao presente Título.

GABINETE DO PREFEITO MUNICIPAL DE UAUÁ, 29 de setembro de 2020.

Lindomar de Abreu Dantas
PREFEITO MUNICIPAL

Código de segurança: {7987764C-B61C-4E36-B928-1955D57EC42E}



Prefeitura Municipal de Uauá

MEMORIAL DESCRITIVO

PROPRIETÁRIO: MARCIA DE SOUZA NEVES
IMÓVEL: LOTE URBANO
ÁREA (M2): 231.86 m²
PERÍMETRO (m): 76.44 metros
ENDEREÇO: RUA VALFREDO LOIOLA MARQUES

DISTRITO: ZONA URBANA
CPF: 010.314.885-02
UF: BAHIA
MUNICÍPIO: UAUÁ
BAIRRO: CENTRO

LIMITES E CONFRONTAÇÕES

NORTE: RUA VALFREDO LOIOLA MARQUES
LESTE: GENIVALDO ALVES DOS SANTOS
SUL: MARIA GONÇALVES DA SILVA
OESTE: LAUDINETE GOMES RODRIGUES

DESCRIÇÃO DO PERÍMETRO

Partindo do vértice **P01**, definido pelas coordenadas geográficas de Latitude **9°50'18.81"Sul** e Longitude **39°29'15.74"Oeste**, situado no limite com a **RUA VALFREDO LOIOLA MARQUES**, definido os pontos pela coordenada geográfica, Datum **SIRGAS2000** e pela coordenada plana UTM **N 8.912.398,3930m** e **E 446.523,3720m**; deste segue confrontando com a **RUA VALFREDO LOIOLA MARQUES** no quadrante Nordeste, com azimute de **179°59'60"** por uma distância de **11,45m** até o vértice **P02**, de coordenadas **N 8.912.403,0474 m** e **E 446.512,9041 m**; deste segue confrontando com **LAUDINETE GOMES RODRIGUES** no quadrante Noroeste, com azimute de **201°56'16"** por uma distância de **26,55m** até o vértice **P03**, de coordenadas **N 8.912.378,4023m** e **E 446.502,9780m**; deste segue confrontando com **MARIA GONÇALVES DA SILVA** no quadrante Sudoeste, com azimute de **112°37'33"** por uma distância de **8,25m** até o vértice **P04**, de coordenadas **N 8.912.375,2259 m** e **E 446.510,5993 m**; deste segue confrontando com **GENIVALDO ALVES DOS SANTOS** no quadrante Sudeste, com azimute **9°35'37"** por uma distância de **5,63m** até o vértice **P05**, de coordenadas **N 8.912.380,7729m** e **E 446.511,5368m**; deste segue confrontando com **GENIVALDO ALVES DOS SANTOS** no quadrante Sudeste, com azimute **113°5'23"** por uma distância de **1,00m** até o vértice **P06**, de coordenadas **N 8.912.380,3791m** e **E 446.512,4607m**; deste segue confrontando com **GENIVALDO ALVES DOS SANTOS** no quadrante Sudeste, com azimute **21°8'19"** por uma distância de **13,40m** até o vértice **P07**, de coordenadas **N 8.912.392,8380 m** e **E 446.517,2778m**; deste segue confrontando com **GENIVALDO ALVES DOS SANTOS** no quadrante Sudeste, com azimute **113°5'23"** por uma distância de **2,63m** até o vértice **P08**, de coordenadas **N 8.912.391,8048m** e **E 446.519,7012m**; deste segue confrontando com **GENIVALDO ALVES DOS SANTOS** no quadrante Sudeste, com azimute **29°7'33"** por uma distância de **7,54m** até o vértice **P01**, ponto inicial da descrição deste perímetro, fechando assim o perímetro do polígono acima descrito com uma área superficial de **231.86m²**. Todas as coordenadas aqui descritas estão georreferenciadas ao Sistema Geodésico Brasileiro e encontram-se representadas no Sistema UTM, referenciadas ao meridiano Central 39WGr, tendo como Datum o SIRGAS2000. Todos os azimutes e distâncias, área e perímetro foram calculados no plano UTM.

Prefeitura Municipal de Uauá

Uauá, 01/08/2020.

MARCIA DE SOUZA NEVES
PROPRIETÁRIA

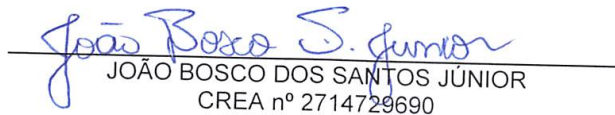
JOÃO BOSCO DOS SANTOS JÚNIOR
CREA nº 2714729690

Prefeitura Municipal de Uauá

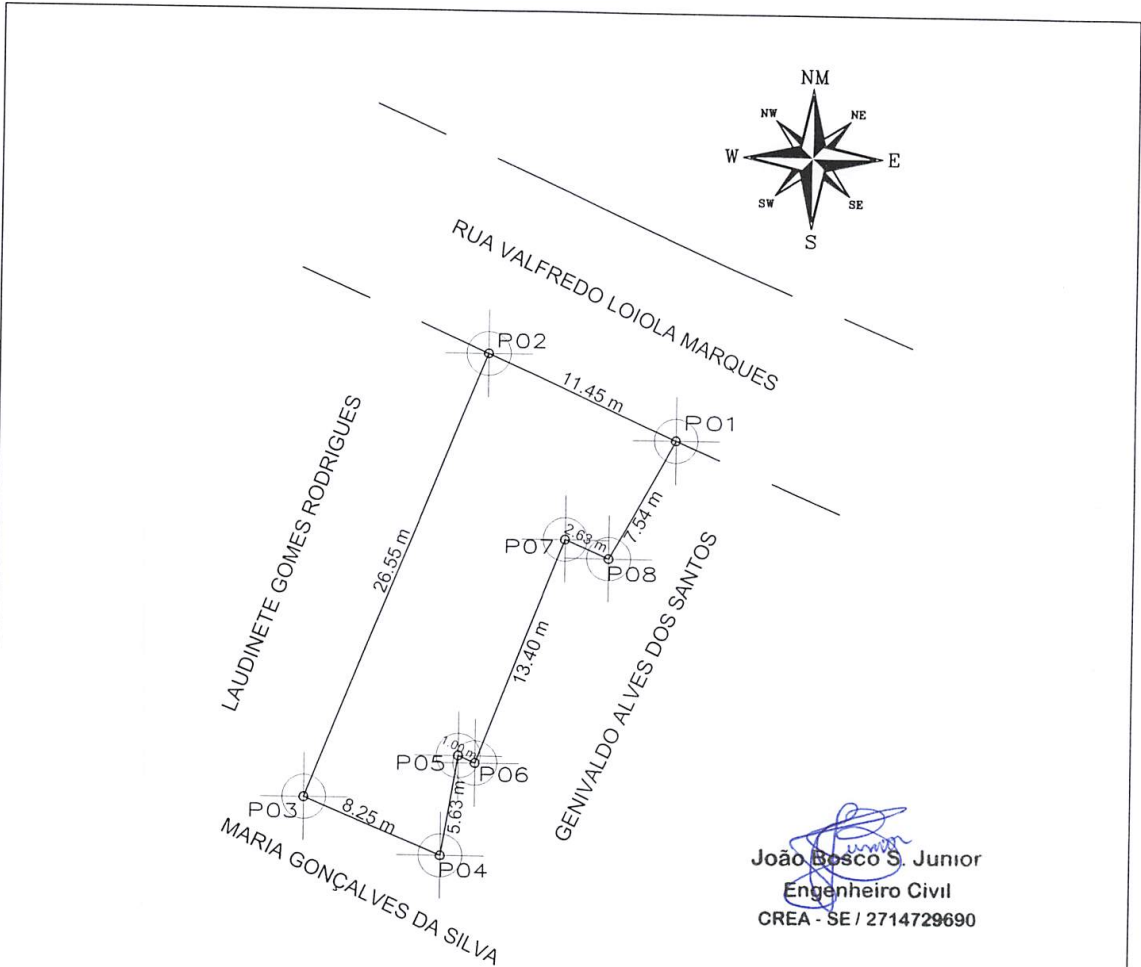

João Bosco S. Junior
João Bosco S. Junior
 Engenheiro Civil
 CREA - SE / 2714729690

COORDENADAS

VÉRTICE	LESTE	SUL	AZIMUTE	DISTÂNCIA(m)
P1	446523.3720	8912398.3930	179°59'60"	11,45
P2	446512.9041	8912403.0474	201°56'16"	26,55
P3	446502.9780	8912378.4023	112°37'33"	8,25
P4	446510.5993	8912375.2259	9°35'37"	5,63
P5	446511.5368	8912380.7729	113°5'23"	1,00
P6	446512.4607	8912380.3791	21°8'19"	13,40
P7	446517.2778	8912392.8380	113°5'23"	2,63
P8	446519.7012	8912391.8048	29°7'33"	7,54

LEVANTAMENTO PLANIMÉTRICO

DATUM: SIRGAS2000

PROPRIETÁRIO:

MARCIA DE SOUZA NEVES

RESP. TÉCNICO

IMÓVEL:

LOTE URBANO

LOCAL:

UAUÁ

UF:

BAHIA

DATA:

01/08/2020

ÁREA (M2):

231,86

PERÍMETRO (M):

76,44

ESCALA:

1:100

DESENHO:

BAHIA

Prefeitura Municipal de Uauá



PREFEITURA MUNICIPAL DE UAUÁ ESTADO DA BAHIA

TÍTULO Nº0050/2020

RECONHECIMENTO DE DOMÍNIO PARTICULAR

O **PREFEITO DO MUNICÍPIO DE UAUÁ**, Estado da Bahia, tendo em vista os dispositivos da Lei Municipal nº 540, de 09 de janeiro de 2015, regulamentada pelo Decreto nº 448 de 16 de dezembro de 2015, considerando o que consta do **PROCESSO DE RECONHECIMENTO DE DOMÍNIO PARTICULAR Nº 0050/2020**, na modalidade alienação, outorga a **ADHEMAR LAIOLA BERNARDINO**, brasileiro, maior, capaz, solteiro, autônomo, RG nº 05.089.763-24 SSP/BA, inscrito no CPF sob o nº 527.470.425-53, residente na Rua Antônio Conselheiro, s/n, Alto do Conselheiro, município de Uauá, Estado da Bahia, Título Definitivo de um terreno urbano com inscrição imobiliária nº 01.04.016.0206.001 e área de 111,71 m² (cento e onze metros e setenta e um centímetros quadrados), sendo 5,65 m (cinco metros e sessenta e cinco centímetros) de frente; 5,41 m (cinco metros e quarenta e um centímetros) de fundo; 20,22 m (vinte metros e vinte e dois centímetros) na lateral direita; e 20,22 m (vinte metros e vinte e dois centímetros) na lateral esquerda; no valor de R\$ 20.000,00 (vinte mil reais); com coordenadas geodésicas: Latitude: 9°50'34.05" Sul e Longitude: 39°29'13.95" Oeste; localizado na Rua Antônio Conselheiro, nº 472, Alto do Conselheiro, nesta cidade de Uauá, estado da Bahia, com limites e confrontações seguintes: lateral direita: Guiomar Arseno; lateral esquerda: Reges Monteiro; frente: Rua Antônio Conselheiro; e fundo: Adilson Gomes de Matos. Desmembrado do Título de Reconhecimento de Domínio Particular, registrado na Matrícula nº 551, as fls.76 do Livro 02, no Cartório de Registro de Imóveis, Hipotecas, Títulos e Documentos das Pessoas Jurídicas da Comarca de Uauá, Estado da Bahia.

Planta com memorial descritivo e coordenadas UTM anexos ao presente Título.

GABINETE DO PREFEITO MUNICIPAL DE UAUÁ, 29 de outubro de 2020.

Lindomar de Abreu Dantas
PREFEITO MUNICIPAL

Código de segurança: {E5C8992F-29CE-43B3-8F80-2A5F72C0D885}



Prefeitura Municipal de Uauá



Projetos de Engenharia, Loteamentos, Geoprocessamento, Topografia
Maquete Digital, Regularização de Imóveis e Assessoria
Rua Jerônimo Rodrigues Ribeiro, nº142, Centro - Uauá - Bahia
(74)99949 - 9475 - Email:azimuthtecnologiaeengenharia@gmail.com

MEMORIAL DESCRITIVO

IMÓVEL: LOTE URBANO – RUA ANTONIO CONSELHEIRO

PROPRIETÁRIO(A): ADHEMAR LAIOLA BERNARDINO CPF: 527.470.425-53

MATRICULA: **MUNICÍPIO:** UAUÁ-BA

ÁREA(m²): 111,71 **PERÍMETRO (m):** 51.49

LIMITES E CONFRONTAÇÕES

NORTE: REGES MONTEIRO

LESTE: RUA ANTÔNIO CONSELHEIRO

SUL: GUIOMAR ARSENO

OESTE: ADILSON GOMES DE MATOS

DESCRIÇÃO DO PERÍMETRO

Inicia-se a descrição deste perímetro no vértice **P01**, de coordenadas geográficas Latitude: **9°50'34,05"S** e Longitude: **39°29'13,95"O** e coordenadas UTM **N 8.911.931,30m** e **E 446.573,60m**; deste segue confrontando com REGES MONTEIRO no quadrante Nordeste, com azimute de 103°37'09,40" por uma distância de 20,22m até o vértice **P02**, de coordenadas **N 8.911.926,54m** e **E 446.593,25m**; deste segue confrontando com RUA ANTÔNIO CONSELHEIRO no quadrante Sudeste, com azimute de 194°16'01,41" por uma distância de 5,65m até o vértice **P03**, de coordenadas **N 8.911.921,07m** e **E 446.591,86m**; deste segue confrontando com GUIOMAR ARSENO no quadrante Sudoeste, com azimute de 284°16'01,41" por uma distância de 20,22m até o vértice **P04**, de coordenadas **N 8.911.926,06m** e **E 446.572,27m**; deste segue confrontando com ADILSON GOMES DE MATOS no quadrante Noroeste, com azimute 14°13'54,39" por uma distância de 5,41m até o vértice **P01**, ponto inicial da descrição deste perímetro, fechando assim o perímetro do polígono acima descrito com uma área superficial de 111.71m².

Todas as coordenadas aqui descritas estão georreferenciadas ao Sistema Geodésico Brasileiro e encontram-se representadas no Sistema UTM, referenciadas ao Meridiano Central nº 39 WGr, tendo como Datum o SIRGAS2000. Todos os azimutes e distâncias, área e perímetro foram calculados no plano de projeção UTM.

Uauá - Bahia , 21/10/2019

VALTÉCIO ELPIDIO SILVA FILHO

ARQUITETO - CREA: A36029-5

AZIMUTH – TECNOLOGIA E ENGENHARIA

Rua Jeronimo Rodrigues Ribeiro, nº142 , Centro, Uauá – Bahia
Telefone:(74) 9994994-75 – Email:azimuthtecnologiaeengenharia@gmail.com

Prefeitura Municipal de Uauá

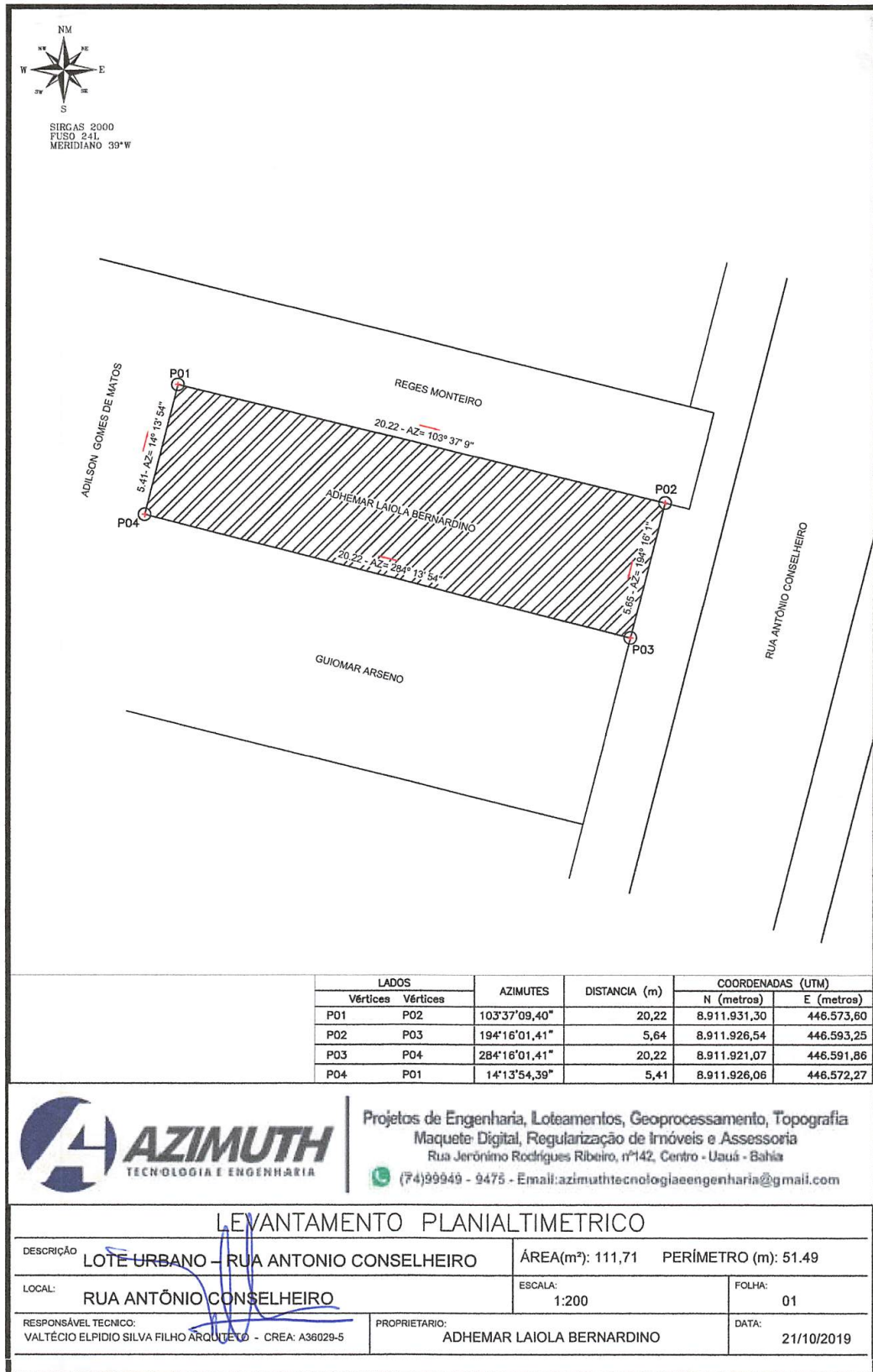

Prefeitura Municipal de Uauá



PREFEITURA MUNICIPAL DE UAUÁ ESTADO DA BAHIA

TÍTULO Nº0051/2020

RECONHECIMENTO DE DOMÍNIO PARTICULAR

O **PREFEITO DO MUNICÍPIO DE UAUÁ**, Estado da Bahia, tendo em vista os dispositivos da Lei Municipal nº 540, de 09 de janeiro de 2015, regulamentada pelo Decreto nº 448 de 16 de dezembro de 2015, considerando o que consta do **PROCESSO DE RECONHECIMENTO DE DOMÍNIO PARTICULAR Nº 0051/2020**, na modalidade alienação, outorga a **ELCI BORGES GONÇALVES**, brasileira, maior, capaz, solteira, professora, RG nº 34.429.272-1 SSP/SP, inscrita no CPF sob o nº 439.134.905-15, residente na Avenida Prefeito Pedro Ribeiro, nº 379-A, Centro, município de Uauá, Estado da Bahia, Título Definitivo de um terreno urbano com inscrição imobiliária nº 01.01.026.0383.001 e área de 148,84 m² (cento e quarenta e oito metros e oitenta e quatro centímetros quadrados), sendo 3,78 m (três metros e setenta e oito centímetros) de frente; 11,84 m (onze metros e oitenta e quatro centímetros) de fundo; 25,91 m (vinte e cinco metros e noventa e um centímetros) na lateral direita; e 25,84 m (vinte e cinco metros e oitenta e quatro centímetros) na lateral esquerda; no valor de R\$ 37.200,00 (trinta e sete mil e duzentos reais); com coordenadas geodésicas: Latitude: 9°50'24.36" Sul e Longitude: 39°28'46.23" Oeste; localizado na Avenida Prefeito Pedro Ribeiro, 379-A, Centro, nesta cidade de Uauá, estado da Bahia, com limites e confrontações seguintes: lateral direita: José Francisco Neto; lateral esquerda: Joaquim Cezar Gonçalves e José Francisco Neto; frente: Av. Prefeito Pedro Ribeiro; e fundo: Eugênio Ribeiro da Silva. Desmembrado do Título de Reconhecimento de Domínio Particular, registrado na Matrícula nº 551, as fls.76 do Livro 02, no Cartório de Registro de Imóveis, Hipotecas, Títulos e Documentos das Pessoas Jurídicas da Comarca de Uauá, Estado da Bahia.

Planta com memorial descritivo e coordenadas UTM anexos ao presente Título.

GABINETE DO PREFEITO MUNICIPAL DE UAUÁ, 29 de setembro de 2020.

Lindomar de Abreu Dantas
PREFEITO MUNICIPAL

Código de segurança: {741517AF-85BD-4ADF-BB4E-07B518717795}



Prefeitura Municipal de Uauá



Projetos de Engenharia, Loteamentos, Geoprocessamento, Topografia
Maquete Digital, Regularização de Imóveis e Assessoria
Rua Jerônimo Rodrigues Ribeiro, nº142, Centro - Uauá - Bahia
(74)99949 - 9475 - Email:azimuthtecnologiaeengenharia@gmail.com

MEMORIAL DESCRITIVO

IMÓVEL: LOTE URBANO - IM: 01.01.026.0383.001

PROPRIETÁRIO(A): ELCI BORGES GONÇALVES **CPF:** 439.134.905-15

MATRICULA: **MUNICÍPIO:** UAUÁ-BA

ÁREA(m²): 148,84 **PERÍMETRO (m):** 75,44

LIMITES E CONFRONTAÇÕES

NORTE: EUGÊNIO RIBEIRO DA SILVA

LESTE: JOSÉ FRANCISCO NETO E JOAQUIM CEZAR GONÇALVES

SUL: AVENIDA PEDRO RIBEIRO

ESTE: JOSÉ FRANCISCO NETO

DESCRIÇÃO DO PERÍMETRO

Inicia-se a descrição deste perímetro no vértice **P01**, de coordenadas geográficas Latitude: 9°50'24,36"S e Longitude:39°28'46,23"O e UTM N **8.912.230,85m** e E **447.418,62m**; deste segue confrontando com **EUGÊNIO RIBEIRO DA SILVA** no quadrante Nordeste, com azimute de 97°21'51,29" por uma distância de 11,84m até o vértice **P02**, de coordenadas N **8.912.229,33m** e E **447.430,36m**; deste segue confrontando com **JOSÉ FRANCISCO NETO** no quadrante Sudeste, com azimute de 187°04'42,31" por uma distância de 6,30m até o vértice **P03**, de coordenadas N **8.912.223,08m** e E **447.429,58m**; deste segue confrontando com **JOAQUIM CEZAR GONÇALVES** no quadrante Sudoeste, com azimute de 277°04'08,99" por uma distância de 8,06m até o vértice **P04**, de coordenadas N **8.912.224,07m** e E **447.421,59m**; deste segue confrontando com **JOAQUIM CEZAR GONÇALVES** no quadrante Sudeste, com azimute de 187°04'09,00" por uma distância de 19,55m até o vértice **P05**, de coordenadas N **8.912.204,67m** e E **447.419,18m**; deste segue confrontando com **AVENIDA PREFEITO PEDRO RIBEIRO** no quadrante Sudoeste, com azimute de 277°04'09,00" por uma distância de 3,78m até o vértice **P06**, de coordenadas N **8.912.205,14m** e E **447.415,43m**; deste segue confrontando com **JOSÉ FRANCISCO NETO** no quadrante Noroeste, com azimute 7°04'09,00" por uma distância de 25,91m até o vértice **P01**, ponto inicial da descrição deste perímetro, fechando assim o perímetro do polígono acima descrito com uma área superficial de 148,84m².

Todas as coordenadas aqui descritas estão georreferenciadas ao Sistema Geodésico Brasileiro e encontram-se representadas no Sistema UTM, referenciadas ao Meridiano Central nº 39 WGr, tendo como Datum o SIRGAS2000. Todos os azimutes e distâncias, área e perímetro foram calculados no plano de projeção UTM.



Edmilson Jonatas S. de Brito
Eng.º Civil
CREA-BA 3000019819
RN: 0514653493

Uauá - Bahia , 19/08/2020

JONATAS S DE BRITO

- CREA:

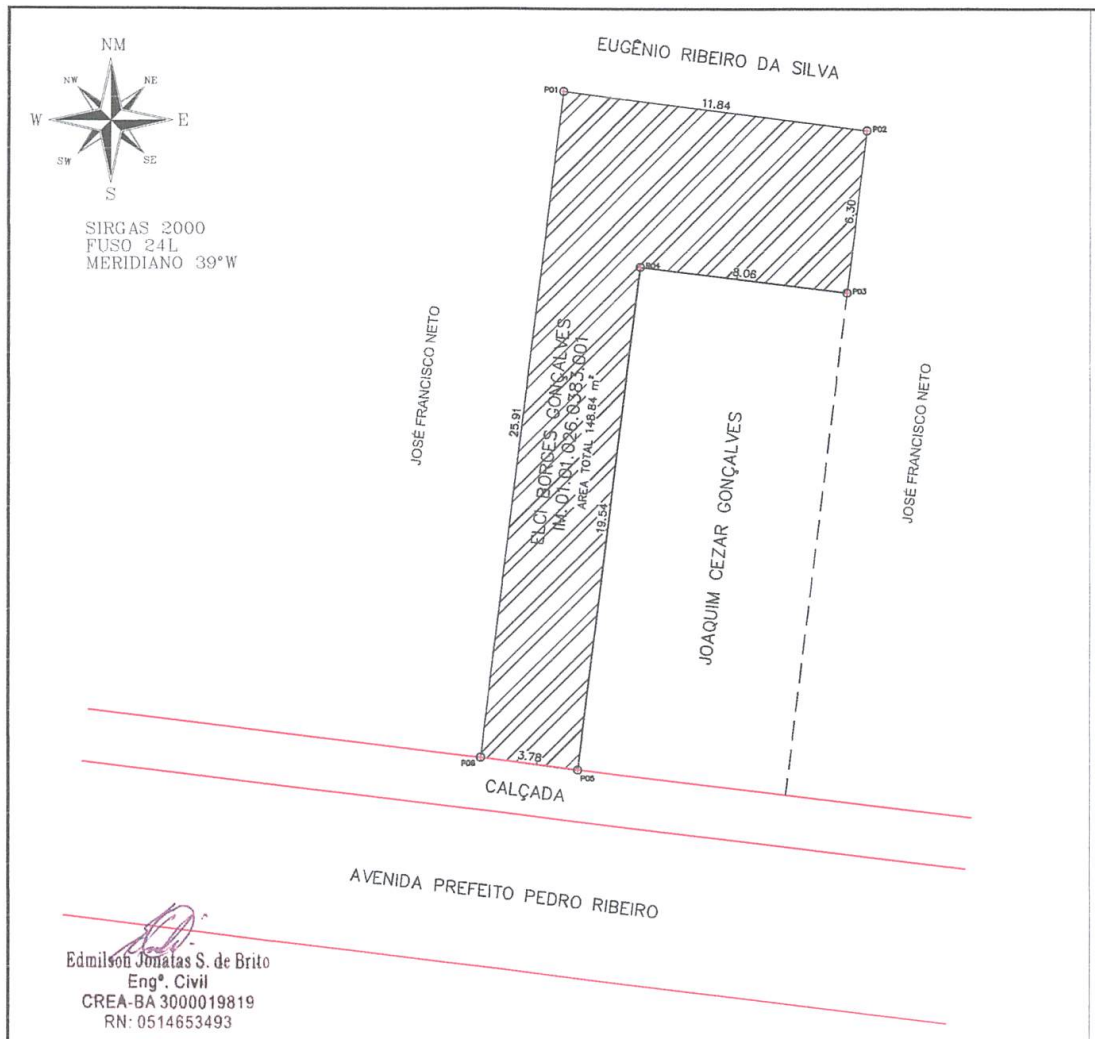
Prefeitura Municipal de Uauá



PLANTA DE SITUAÇÃO

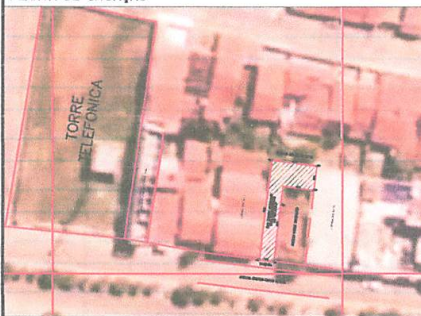

CÁLCULO ANALÍTICO DE ÁREA, AZIMUTES, LADOS, COORDENADAS UTM

LADOS		AZIMUTES	DISTANCIA (m)	COORDENADAS (UTM)	
Vértices	Vértices			N (metros)	E (metros)
P01	P02	97°21'51,29"	11,84	8.912.230,85	447.418,62
P02	P03	167°04'42,31"	6,30	8.912.229,33	447.430,36
P03	P04	277°04'08,99"	8,06	8.912.223,08	447.429,58
P04	P05	187°04'09,00"	19,55	8.912.224,07	447.421,59
P05	P06	277°04'09,00"	3,78	8.912.204,67	447.419,18
P06	P01	7°04'09,00"	25,91	8.912.205,14	447.415,43



Projetos de Engenharia, Loteamentos, Geoprocessamento, Topografia
 Maquete Digital, Regularização de Imóveis e Assessoria
 Rua Jerônimo Rodrigues Ribeiro, nº142, Centro - Uauá - Bahia
 (74)99949 - 9475 - Email: azimuthtecnologiaeengenharia@gmail.com

LEVANTAMENTO PLANIALTIMETRICO

DESCRIÇÃO LOTE URBANO - IM: 01.01.026.0383.001	ÁREA(m²): 148,84	PERÍMETRO (m): 75,44
LOCAL: AVENIDA PEDRO RIBEIRO	ESCALA:	FOLHA: 01
RESPONSÁVEL TECNICO: EDMILSON JONATAS S. DE BRITO	PROPRIETARIO: ELCI BORGES GONÇALVES	DATA: 20/08/2020

A4 (210x297)

Praça Praça Belarmino José Rodrigues | S/N | Centro | Uauá-Ba

www.pmuaua.ba.ipmbrasil.org.br

Este documento foi assinado digitalmente por SERASA Experian
 F53BD5367C8AE595A64283E8449479A1