



Diário Oficial do **Município**

Prefeitura Municipal de Uauá

quarta-feira, 17 de agosto de 2016

Ano IV - Edição nº 00525 | Caderno 1

Prefeitura Municipal de Uauá publica



Praça Praça Belarmino José Rodrigues | S/N | Centro | Uauá-Ba

www.pmuaua.ba.ipmbrasil.org.br

Este documento foi assinado digitalmente por SERASA Experian
E6E938669D15723F6061C53885DA1F4D

Prefeitura Municipal de Uauá

SUMÁRIO

- EXTRATO DO CONTRATO Nº. 581/2016 - CONTRATADA: FISCO GERENCIAMENTO TRIBUTÁRIO E CONTÁBIL LTDA
- TÍTULO Nº 0021/2016 - RECONHECIMENTO DE DOMÍNIO MUNICIPAL.

Prefeitura Municipal de Uauá

Contrato

A PREFEITURA MUNICIPAL DE UAUÁ-BA

EXTRATO DO CONTRATO Nº. 581/2016

CONTRATANTE: PREFEITURA MUNICIPAL DE UAUÁ - CONTRATADA: FISCO GERENCIAMENTO TRIBUTÁRIO E CONTÁBIL LTDA, inscrita no CNPJ nº. 09.289.052/0001-02, situada à sede na Avenida 17 de Abril, nº. 234, Centro, Cidade de Capela do Alto Alegre, Estado da Bahia, CEP 44.645-000 - OBJETO: Contratação de empresa especializada na Prestação de Serviços de Licença de Uso de Software de Nota Fiscal de Serviços Eletrônicos NFS-e completo, para Gerenciamento do Sistema de Arrecadação de ISSQN, com treinamento, acompanhamento e congêneres e, com suporte técnico de informática, objetivando incrementar as receitas próprias e atender a Secretaria de Finanças do Município de Uauá - Bahia – VALOR GLOBAL: R\$ 12.000,00 (doze mil reais), sendo o Valor Mensal: R\$ 2.400,00 (dois mil e quatrocentos reais) - DOTAÇÃO ORÇAMENTÁRIA: UNIDADE GESTORA: 07 - ATIVIDADE: 2005 - ELEMENTO: 3.3.90.39.00 - FONTE: 00 - VIGÊNCIA: 05 (cinco) meses - DATA DA ASSINATURA: 12/08/2016.

Prefeitura Municipal de Uauá

Outros

RECONHECIMENTO DE DOMÍNIO MUNICIPAL



PREFEITURA MUNICIPAL DE UAUÁ

TÍTULO Nº 0021/2016

RECONHECIMENTO DE DOMÍNIO MUNICIPAL

O PREFEITO DO MUNICÍPIO DE UAUÁ - BAHIA, tendo em vista os dispositivos da Lei Municipal nº 540, de 09 de janeiro de 2015, regulamentada pelo Decreto 448 de 16 de dezembro de 2015, e considerando o que consta do PROCESSO DE RECONHECIMENTO DE DOMÍNIO PARTICULAR Nº 0021/2016, na modalidade doação, outorga a Eliel Rodrigues dos Santos, brasileiro, maior, capaz, solteiro, estudante, inscrito no RG sob o nº. 136.666.371-00 SSP/BA, inscrito no CPF sob o nº. 066.497.145-85, residente e domiciliado à Av. João Borges de Sá, Centro, Uauá, estado da Bahia, Título Definitivo de um terreno urbano com inscrição imobiliária nº 01.02.049.0275.001 e área de 160,50 m² (cento e sessenta metros e cinquenta centímetros quadrados) localizado no Centro, à Avenida João Borges de Sá, nº. 15, nesta cidade de Uauá, estado da Bahia, sendo 7,50 m (sete metros e cinquenta centímetros) de frente; 7,50 m (sete metros e cinquenta centímetros) de fundo; 21,40 m (vinte e um metros e quarenta centímetros) na lateral direita; 21,40 m (vinte e um metros e quarenta centímetros) na lateral esquerda; Desmembrado da Matrícula nº 551, registrado as fls.76 do Livro 2-D, no Cartório de Imóveis e Hipotecas, Títulos e Documentos e Cível de Pessoas Jurídicas, Comarca de Uauá, estado da Bahia. Planta impressa no verso com memorial descritivo e coordenadas UTM.

GABINETE DO PREFEITO, 07 de julho de 2016.



Olímpio Cardoso Filho
PREFEITO MUNICIPAL



Prefeitura Municipal de Uauá

PROCESSO 0021/2016 – ELIEL RODRIGUES DOS SANTOS

MEMORIAL DESCRITIVO COM PLANTA DA ÁREA E COORDENADAS GEOGRÁFICAS DESCRIÇÃO DO PERÍMETRO:

Inicia-se a descrição deste perímetro no vertice **P1**, definido pelas coordenadas geográficas de Latitude **9°50'19,99" Sul** e Longitude **39°29'03,90" Oeste**, Datum **SIRGAS2000** e pelas coordenadas planas UTM **8.912.362,411** Norte e **446.883,651** Leste, referida ao meridiano central **39° WGr**; deste, confrontando neste trecho com **PARQUE DE EXPOSIÇÃO**, seguindo com distância de **7,500 m** e azimute plano de **120°39'02"** chega-se ao vertice **P2 de coordenadas N: 8.912.358,587 e E: 446.890,103**, deste confrontando neste trecho com **MARTINHO PEDRO DE AMARANTE**, seguindo com distância de **21,400 m** e azimute plano de **210°39'02"** chega-se ao vertice **P3 de coordenadas N: 8.912.340,177 e E: 446.879,193**, deste confrontando neste trecho com **AV. JOÃO BORGES DE SÁ**, seguindo com distância de **7,500 m** e azimute plano de **300°39'02"** chega-se ao vertice **P4 de coordenadas N: 8.912.344,001 e E: 446.872,741**, deste confrontando neste trecho com **JAILDETE ALVES DOS SANTOS**, seguindo com distância de **21,400 m** e azimute plano de **30°39'02"** chega-se ao vertice **P1**. Fechando assim o perímetro de **57,8000 m** e perfazendo a área de **160,50 m2**.

Todas as coordenadas aqui descritas estão georreferenciadas ao Sistema Geodésico Brasileiro e encontram-se representadas no Sistema UTM, referenciadas ao meridiano Central 39WGr, tendo como Datum o SIRGAS2000. Todos os azimutes e distâncias, área e perímetro foram calculados no plano UTM.

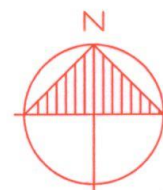
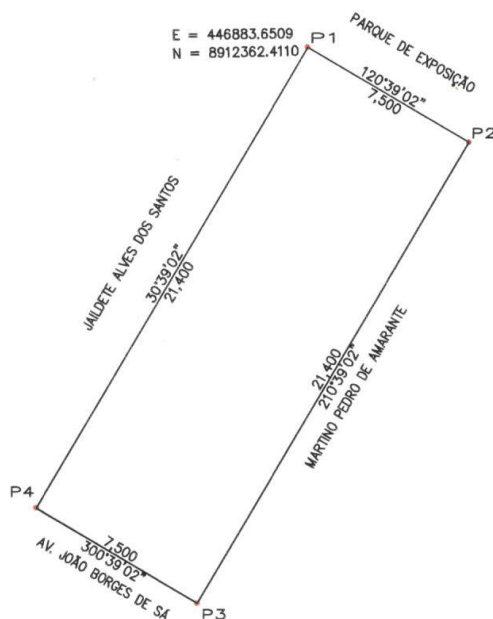

VÉRTICE	COORD. NORTE	COORD. LESTE	AZIMUTE	LADOS
P1	8.912.362,411	446.883,651	120°39'02"	7,500 m
P2	8.912.358,587	446.890,103	210°39'02"	21,400 m
P3	8.912.340,177	446.879,193	300°39'02"	7,500 m
P4	8.912.344,001	446.872,741	30°39'02"	21,400 m
P1	8.912.362,411	446.883,651	120°39'02"	7,500 m