



# Diário Oficial do **Município**

**Prefeitura Municipal de Uauá**

quinta-feira, 1 de dezembro de 2016

Ano IV - Edição nº 00556 | Caderno 1

## **Prefeitura Municipal de Uauá publica**



Praça Praça Belarmino José Rodrigues | S/N | Centro | Uauá-Ba

[www.pmuaua.ba.ipmbrasil.org.br](http://www.pmuaua.ba.ipmbrasil.org.br)

Este documento foi assinado digitalmente por SERASA Experian  
DC01D14E93319CBE3EE6C896A8C71F62

# Prefeitura Municipal de Uauá

## SUMÁRIO

- Título de Reconhecimento de Domínio Municipal

# Prefeitura Municipal de Uauá

Outros



**PREFEITURA MUNICIPAL DE UAUÁ**

**TÍTULO Nº 0036/2016**

**RECONHECIMENTO DE DOMÍNIO MUNICIPAL**

O PREFEITO DO MUNICÍPIO DE UAUÁ - BAHIA, tendo em vista os dispositivos da Lei Municipal nº 540, de 09 de janeiro de 2015, regulamentada pelo Decreto 448 de 16 de dezembro de 2015, e considerando o que consta do PROCESSO DE RECONHECIMENTO DE DOMÍNIO PARTICULAR Nº 0036/2016, na modalidade doação, outorga a Evagelista Amarante, brasileiro, maior, capaz, solteiro, autônomo, inscrito no RG sob o nº. 39.682.910-7 - SSP/SP, inscrito no CPF sob o nº. 003.578.525-08, residente e domiciliado à Avenida João Borges de Sá, nº. 285, Centro, nesta cidade de Uauá, estado da Bahia, Título Definitivo de um terreno urbano com inscrição imobiliária nº 01.04.012.0060.001 e área de 161,07 m<sup>2</sup> (cento e sessenta e um metros e sete centímetros quadrados) localizado à Rua José Venâncio, s/nº., Alto do Conselheiro, nesta cidade de Uauá, estado da Bahia, sendo 6,00 m (seis metros) de frente; 7,04 m (sete metros e quatro centímetros) de fundo; 25,00 m (vinte e cinco metros) na lateral direita; 28,69 m (vinte e oito metros e sessenta e nove centímetros) na lateral esquerda; Desmembrado da Matrícula nº 551, registrado as fls.76 do Livro 2-D, no Cartório de Imóveis e Hipotecas, Títulos e Documentos e Cível de Pessoas Jurídicas, Comarca de Uauá, estado da Bahia. Planta impressa no verso com memorial descritivo e coordenadas UTM.

**GABINETE DO PREFEITO, 22 de novembro de 2016.**

  
**Olímpio Cardoso Filho**  
PREFEITO MUNICIPAL



# Prefeitura Municipal de Uauá

## PROCESSO 0036/2016 – EVANGELISTA AMARANTE

### MEMORIAL DESCRITIVO COM PLANTA DA ÁREA E COORDENADAS GEOGRÁFICAS

#### DESCRIÇÃO DO PERÍMETRO:

Partindo do vertice **P1**, definido pelas coordenadas geográficas de Latitude **9°50'26,91" Sul** e Longitude **39°29'08,14" Oeste**, Datum **WGS-84** e pelas coordenadas planas UTM **8.912.149,670** Norte e **446.754,601** Leste, referida ao meridiano central **39° WGr**; deste, confrontando neste trecho com **RUA JOSÉ VENÂNCIO**, seguindo com distância de **6,000** m e azimute plano de **109°26'24"** chega-se ao vertice **P2 com coordenadas N: 8.912.147,673 e E: 446.760,259**, deste confrontando neste trecho com **ESPOLIO DE FAUSTO CARDOSO**, seguindo com distância de **25,000** m e azimute plano de **199°26'24"** chega-se ao vertice **P3 com coordenadas N: 8.912.124,099 e E: 446.751,938**, deste confrontando neste trecho com **RUA MONTE ALEGRE**, seguindo com distância de **7,045** m e azimute plano de **257°49'57"** chega-se ao vertice **P4 com coordenadas N: 8.912.122,614 e E: 446.745,052**, deste confrontando neste trecho com **MARISTELA DE AMARANTE**, seguindo com distância de **28,69** m e azimute plano de **19°26'24"** chega-se ao marco **P1**. Fechando assim o perímetro de **66,74 m** e perfazendo a área de **161,07 m<sup>2</sup>**. Todas as coordenadas aqui descritas estão georreferenciadas ao Sistema Geodésico Brasileiro e encontram-se representadas no Sistema UTM, referenciadas ao meridiano Central 39WGr, tendo como Datum o SIRGAS2000. Todos os azimutes e distâncias, área e perímetro foram calculados no plano UTM.

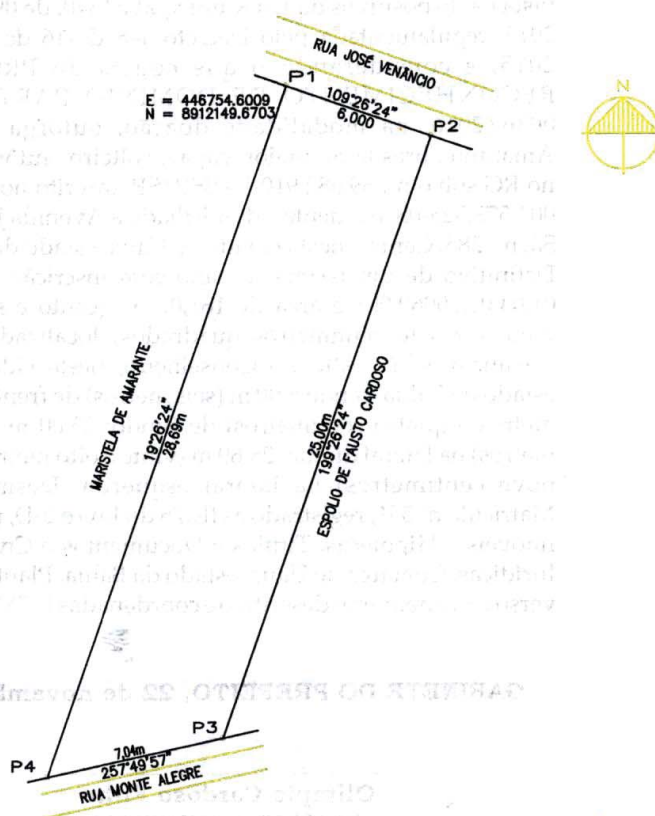

VÉRTICE	COORD. NORTE	COORD. LESTE	AZIMUTE	LADOS
P1	8.912.149.670	446.754.601	109°26'24"	6,000 m
P2	8.912.147.673	446.760.259	199°26'24"	25,000 m
P3	8.912.124.099	446.751.938	257°49'57"	7,045 m
P4	8.912.122.614	446.745.052	19°26'24"	28,692 m
P1	8.912.149.670	446.754.601	109°26'24"	6,000 m

# Prefeitura Municipal de Uauá



## PREFEITURA MUNICIPAL DE UAUÁ

TÍTULO Nº 0081/2016

### RECONHECIMENTO DE DOMÍNIO MUNICIPAL

O PREFEITO DO MUNICÍPIO DE UAUÁ - BAHIA, tendo em vista os dispositivos da Lei Municipal nº 540, de 09 de janeiro de 2015, regulamentada pelo Decreto 448 de 16 de dezembro de 2015, e considerando o que consta do PROCESSO DE RECONHECIMENTO DE DOMÍNIO PARTICULAR Nº 0081/2016, na modalidade doação, outorga a Ridalton Avelino Cardoso, brasileiro, maior, capaz, solteiro, jardineiro, inscrito no RG sob o nº. 07.686.737-47 - SSP/BA, inscrito no CPF sob o nº. 666.592.565-04, residente e domiciliado à Rua do Cruzeiro, nº. 31, Centro, nesta cidade de Uauá, estado da Bahia, Título Definitivo de um terreno urbano com inscrição imobiliária nº 01.04.027.0050.001 e área de 323,74 m<sup>2</sup> (trezentos e vinte e três metros e setenta e quatro centímetros quadrados) localizado à Rua do Cruzeiro I, nº. 31, Centro, nesta cidade de Uauá, estado da Bahia, sendo 9,30 m (nove metros e trinta centímetros) de frente; 12,30m (doze metros e trinta centímetros) de fundo; 40,50 m (quarenta metros e cinquenta centímetros) na lateral direita; 31,52 m (trinta e um metros e cinquenta e dois centímetros) na lateral esquerda; Desmembrado da Matrícula nº 551, registrado as fls.76 do Livro 2-D, no Cartório de Imóveis e Hipotecas, Títulos e Documentos e Cível de Pessoas Jurídicas, Comarca de Uauá, estado da Bahia. Planta impressa no verso com memorial descritivo e coordenadas UTM.

**GABINETE DO PREFEITO, 22 de novembro de 2016.**

  
**Olímpio Cardoso Filho**  
PREFEITO MUNICIPAL



# Prefeitura Municipal de Uauá

## PROCESSO 0081/2016 – RIDALTON AVELINO CARDOSO MEMORIAL DESCRITIVO COM PLANTA DA ÁREA E COORDENADAS GEOGRÁFICAS

### DESCRIÇÃO DO PERÍMETRO

Partindo do marco **P01**, situado no limite com **RUA DO CRUZEIRO**, definido pela coordenada geográfica de Latitude **9°50'38,83" Sul** e Longitude **39°29'06,88" Oeste**, Datum **WGS-84** e pela coordenada plana UTM **8.911.783,545 m Norte** e **446.793,709 m Leste**, referida ao meridiano central **39° WGr**, deste, confrontando neste trecho com **RUA DO CRUZEIRO**, seguindo com distância de **9,30 m** e azimute plano de **99°26'53"** chega-se ao marco **P02**, deste confrontando neste trecho com **ADILSON CARDOSO DE OLIVEIRA**, seguindo com distância de **40,05 m** e azimute plano de **189°25'15"** chega-se ao marco **P03**, deste confrontando neste trecho com **RUA SEM DENOMINAÇÃO**, seguindo com distância de **12,30 m** e azimute plano de **323°22'35"** chega-se ao marco **P04**, deste confrontando neste trecho com **EDITE CARDOSO DA SILVA**, seguindo com distância de **31,52 m** e azimute plano de **8°37'29"** chega-se ao marco **P01**, ponto inicial da descrição deste perímetro.

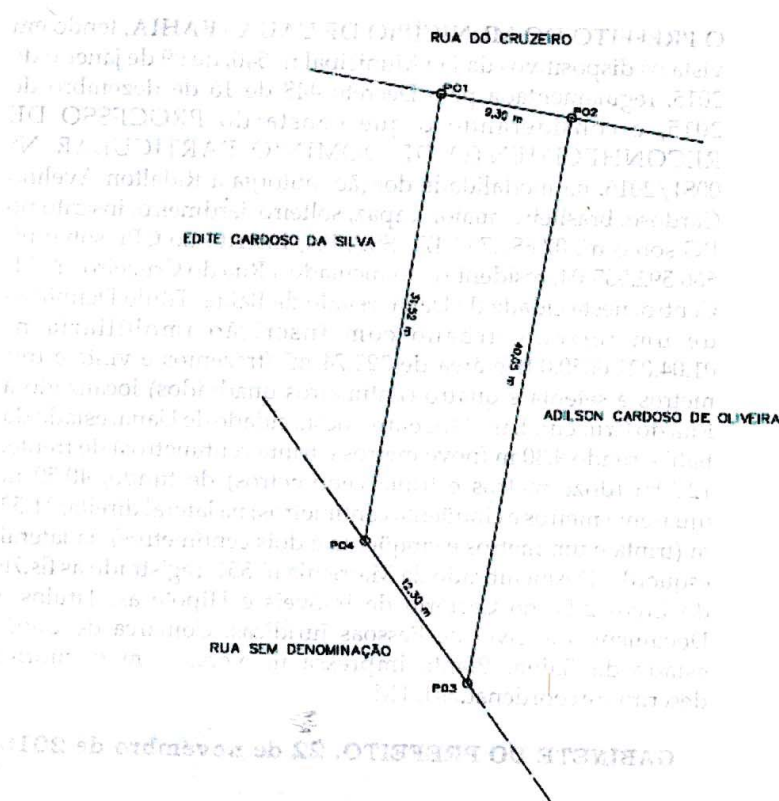

VÉRTICE	NORTE	LESTE	AZIMUTE	LADOS
P01	B. 911.783,545	446.793,709	99°26'53"	9,30m
P02	B. 911.782,020	446.802,876	189°25'15"	40,05m
P04	B. 911.742,510	446.796,320	323°22'35"	12,30m
P04	B. 911.752,382	446.788,982	8°37'29"	31,52m
P01	B. 911.783,545	446.793,709	99°26'53"	9,30m