



Diário Oficial do **Município**

Prefeitura Municipal de Uauá

quarta-feira, 3 de agosto de 2016

Ano IV - Edição nº 00520 | Caderno 1

Prefeitura Municipal de Uauá publica



Praça Praça Belarmino José Rodrigues | S/N | Centro | Uauá-Ba

www.pmuaua.ba.ipmbrasil.org.br

Este documento foi assinado digitalmente por SERASA Experian
D7E46507349C2CE590C22E94DFAD87C9

Prefeitura Municipal de Uauá

SUMÁRIO

- REPUBLICAÇÃO: EXTRATO DO CONVÊNIO Nº 001/2016
- Reconhecimento de Domínio Municipal Nº 20
Reconhecimento de Domínio Municipal Nº 21
Reconhecimento de Domínio Municipal Nº 22
Reconhecimento de Domínio Municipal Nº 24

Prefeitura Municipal de Uauá

Contrato

A PREFEITURA MUNICIPAL DE UAUÁ-BA

EXTRATO DO CONVÊNIO Nº 001/2016

CONVÊNIO Nº 001/2016 – **CONTRATANTE:** PREFEITURA MUNICIPAL DE UAUÁ – **CONTRATADA:** ASSOCIAÇÃO DOS PAIS E AMIGOS DOS EXCEPCIONAIS DE UAUÁ- APAE – **OBJETO:** O PRESENTE CONVÊNIO TEM COMO OBJETO O REPASSE DO FUNDO MUNICIPAL DE ASSISTÊNCIA SOCIAL - FMAS, ORIUNDO DO FUNDO NACIONAL DE ASSISTÊNCIA SOCIAL – FNAS, ATRAVÉS DO PISO DE TRANSIÇÃO DE MEDIA COMPLEXIDADE CUJO ATENDIMENTO SERÁ REALIZADO ATRAVÉS DA ENTIDADE, DE ACORDO COM O GOVERNO DO FEDERAL, ATENDIMENTO ELABORADO PARA A ASSINATURA DO PRESENTE CONVENIO, INDEPENDENTE DE TRANSCRIÇÃO. – **VALOR ESTIMADO:** R\$ 11.432,28 (ONZE MIL E QUATROCENTOS E TRINTA E DOIS REAIS E VINTE E CINCO CENTAVOS) – **DOTAÇÃO ORÇAMENTÁRIA:** UNIDADES GESTORAS: 13 – ATIVIDADES: 2038 – ELEMENTO: 3.3.50.43.00 – FONTES: 00/24/28/29 – **VIGÊNCIA:** 11 (ONZE) MESES – **DATA DA ASSINATURA:** 01/02/2016.

Praça Praça Belarmino José Rodrigues | S/N | Centro | Uauá-Ba

www.pmuaua.ba.ipmbrasil.org.br

Prefeitura Municipal de Uauá

Outros



PREFEITURA MUNICIPAL DE UAUÁ

TÍTULO Nº 0020/2016

RECONHECIMENTO DE DOMÍNIO MUNICIPAL

O PREFEITO DO MUNICÍPIO DE UAUÁ - BAHIA, tendo em vista os dispositivos da Lei Municipal nº 540, de 09 de janeiro de 2015, regulamentada pelo Decreto 448 de 16 de dezembro de 2015, e considerando o que consta do PROCESSO DE RECONHECIMENTO DE DOMÍNIO PARTICULAR Nº 0020/2016, na modalidade doação, outorga a Osvaldo Francisco Cardoso, brasileiro, maior, capaz, casado, agricultor, inscrito no RG sob o nº. 20.249.850-68 SSP/BA, inscrito no CPF sob o nº. 041.304.278-22, residente e domiciliado na Avenida João Borges de Sá, nº. 2, Centro, nesta cidade de Uauá, estado da Bahia, Título Definitivo de um terreno urbano com inscrição imobiliária nº 01.01.001.0056.001 e área de 90,57 m² (noventa metros e cinquenta e sete centímetros quadrados) localizado na Avenida João Borges de Sá, nº. 2, Centro, nesta cidade de Uauá, estado da Bahia, sendo 4,70 m (quatro metros e setenta centímetros) de frente; 4,70 m (quatro metros e setenta centímetros) de fundo; 19,50 m (dezenove metros e cinquenta centímetros) na lateral direita; 19,50 m (dezenove metros e cinquenta centímetros) na lateral esquerda; Desmembrado da Matrícula nº 551, registrado as fls.76 do Livro 2-D, no Cartório de Imóveis e Hipotecas, Títulos e Documentos e Cível de Pessoas Jurídicas, Comarca de Uauá, estado da Bahia. Planta impressa no verso com memorial descritivo e coordenadas UTM.

GABINETE DO PREFEITO, 13 de julho de 2016.



Olímpio Cardoso Filho
PREFEITO MUNICIPAL



Prefeitura Municipal de Uauá

PROCESSO 0020/2016 – OSVALDO FRANCISCO CARDOSO MEMORIAL DESCRITIVO COM PLANTA DA ÁREA E COORDENADAS GEOGRÁFICAS

DESCRIÇÃO DO PERÍMETRO:

Inicia-se a descrição deste perímetro no vertice **P1**, definido pelas coordenadas geográficas de Latitude **9°50'22,45" Sul** e Longitude **39°29'04,26 Oeste**, Datum **WGS-84** e pelas coordenadas planas UTM **8.912.286,731 Norte** e **446.872,570 Leste**, referida ao meridiano central **39° WGr**; deste, confrontando neste trecho com **AV. JOÃO BORGES DE SÁ**, seguindo com distância de **4,700 m** e azimute plano de **109°23'46"** chega-se ao vertice **P2 de coordenadas N: 8.912.285,170 e E: 446.877,004**, deste confrontando neste trecho com **TERRENO BALDIO**, seguindo com distância de **19,500 m** e azimute plano de **199°23'46"** chega-se ao vertice **P3 de coordenadas N: 8.912.266,777 e E: 446.870,528**, deste confrontando neste trecho com **ERASTON CARLOS NUNES MOREIRA**, seguindo com distância de **4,700 m** e azimute plano de **289°23'46"** chega-se ao vertice **P4 de coordenadas N: 8.912.268,338 e E: 446.866,095**, deste confrontando neste trecho com **MILTON NICOLAU CARDOSO**, seguindo com distância de **19,500 m** e azimute plano de **19°23'45"** chega-se ao marco **P1**. Fechando assim o perímetro de **48,400 m** e perfazendo a área de **90,572 m²**. Todas as coordenadas aqui descritas estão georreferenciadas ao Sistema Geodésico Brasileiro e encontram-se representadas no Sistema UTM, referenciadas ao meridiano Central 39WGr, tendo como Datum o SIRGAS2000. Todos os azimutes e distâncias, área e perímetro foram calculados no plano UTM.

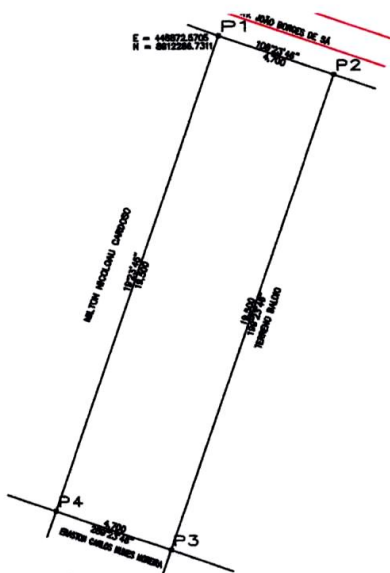

VERTICE	COORD. NORTE	COORD. LESTE	AZIMUTE	LADOS
P1	8.912.286,731	446.872,570	109°23'46"	4,700 m
P2	8.912.285,170	446.877,004	199°23'46"	19,500 m
P3	8.912.266,777	446.870,528	289°23'46"	4,700 m
P4	8.912.268,338	446.866,095	19°23'45"	19,500 m
P1	8.912.286,731	446.872,570	109°23'46"	4,700 m

Prefeitura Municipal de Uauá



PREFEITURA MUNICIPAL DE UAUÁ

TÍTULO Nº 0021/2016

RECONHECIMENTO DE DOMÍNIO MUNICIPAL

O PREFEITO DO MUNICÍPIO DE UAUÁ - BAHIA, tendo em vista os dispositivos da Lei Municipal nº 540, de 09 de janeiro de 2015, regulamentada pelo Decreto 448 de 16 de dezembro de 2015, e considerando o que consta do PROCESSO DE RECONHECIMENTO DE DOMÍNIO PARTICULAR Nº 0021/2016, na modalidade doação, outorga a Eliel Rodrigues dos Santos, brasileiro, maior, capaz, solteiro, estudante, inscrito no RG sob o nº. 136.666.371-00 SSP/BA, inscrito no CPF sob o nº. 066.497.145-85, residente e domiciliado à Av. João Borges de Sá, Centro, Uauá, estado da Bahia, Título Definitivo de um terreno urbano com inscrição imobiliária nº 01.02.049.0275.001 e área de 160,50 m² (cento e sessenta metros e cinquenta centímetros quadrados) localizado no Centro, à Avenida João Borges de Sá, nº. 15, nesta cidade de Uauá, estado da Bahia, sendo 7,50 m (sete metros e cinquenta centímetros) de frente; 7,50 m (sete metros e cinquenta centímetros) de fundo; 21,40 m (vinte e um metros e quarenta centímetros) na lateral direita; 21,40 m (vinte e um metros e quarenta centímetros) na lateral esquerda; Desmembrado da Matrícula nº 551, registrado as fls.76 do Livro 2-D, no Cartório de Imóveis e Hipotecas, Títulos e Documentos e Cível de Pessoas Jurídicas, Comarca de Uauá, estado da Bahia. Planta impressa no verso com memorial descritivo e coordenadas UTM.

GABINETE DO PREFEITO, 07 de julho de 2016.



Olímpio Cardoso Filho
PREFEITO MUNICIPAL



Prefeitura Municipal de Uauá

PROCESSO 0021/2016 – ELIEL RODRIGUES DOS SANTOS

MEMORIAL DESCRITIVO COM PLANTA DA ÁREA E COORDENADAS GEOGRÁFICAS DESCRIÇÃO DO PERÍMETRO:

Inicia-se a descrição deste perímetro no vertice **P1**, definido pelas coordenadas geográficas de Latitude **9°50'19,99" Sul** e Longitude **39°29'03,90" Oeste**, Datum **SIRGAS2000** e pelas coordenadas planas UTM **8.912.362,411** Norte e **446.883,651** Leste, referida ao meridiano central **39° WGr**; deste, confrontando neste trecho com **PARQUE DE EXPOSIÇÃO**, seguindo com distância de **7,500** m e azimute plano de **120°39'02"** chega-se ao vertice **P2 de coordenadas N: 8.912.358,587 e E: 446.890,103**, deste confrontando neste trecho com **MARTINHO PEDRO DE AMARANTE**, seguindo com distância de **21,400** m e azimute plano de **210°39'02"** chega-se ao vertice **P3 de coordenadas N: 8.912.340,177 e E: 446.879,193**, deste confrontando neste trecho com **AV. JOÃO BORGES DE SÁ**, seguindo com distância de **7,500** m e azimute plano de **300°39'02"** chega-se ao vertice **P4 de coordenadas N: 8.912.344,001 e E: 446.872,741**, deste confrontando neste trecho com **JAILDETE ALVES DOS SANTOS**, seguindo com distância de **21,400** m e azimute plano de **30°39'02"** chega-se ao vertice **P1**. Fechando assim o perímetro de **57,8000 m** e perfazendo a área de **160,50 m²**.

Todas as coordenadas aqui descritas estão georreferenciadas ao Sistema Geodésico Brasileiro e encontram-se representadas no Sistema UTM, referenciadas ao meridiano Central 39WGr, tendo como Datum o SIRGAS2000. Todos os azimutes e distâncias, área e perímetro foram calculados no plano UTM.

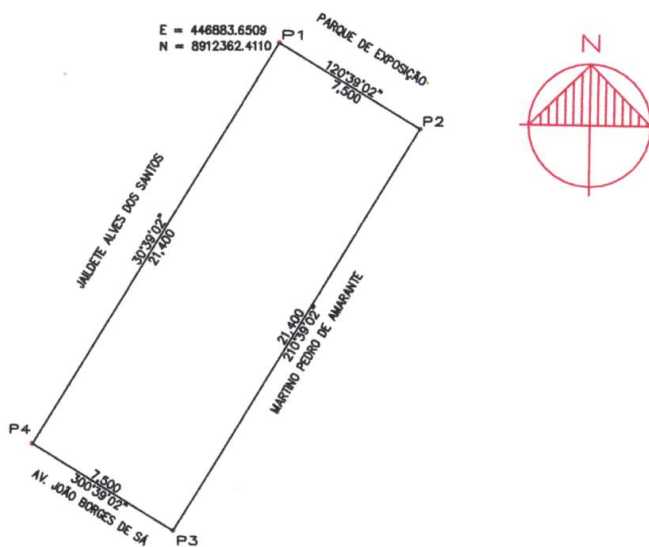

VÉRTICE	COORD. NORTE	COORD. LESTE	AZIMUTE	LADOS
P1	8.912.362,411	446.883,651	120°39'02"	7.500 m
P2	8.912.358,587	446.890,103	210°39'02"	21.400 m
P3	8.912.340,177	446.879,193	300°39'02"	7.500 m
P4	8.912.344,001	446.872,741	30°39'02"	21.400 m
P1	8.912.362,411	446.883,651	120°39'02"	7.500 m

Prefeitura Municipal de Uauá



PREFEITURA MUNICIPAL DE UAUÁ

TÍTULO Nº 0022/2016

RECONHECIMENTO DE DOMÍNIO MUNICIPAL

O PREFEITO DO MUNICÍPIO DE UAUÁ - BAHIA, tendo em vista os dispositivos da Lei Municipal nº 540, de 09 de janeiro de 2015, regulamentada pelo Decreto 448 de 16 de dezembro de 2015, e considerando o que consta do PROCESSO DE RECONHECIMENTO DE DOMÍNIO PARTICULAR Nº 0022/2016, na modalidade doação, outorga a Celina Cardoso de Almeida, brasileira, maior, capaz, casada, dona de casa, inscrita no RG sob o nº. 107.024-95 SSP/SP, inscrita no CPF sob o nº. 063.906.168-05, residente e domiciliada à Travessa João Borges de Sá, nº. 50, Centro, nesta cidade de Uauá, estado da Bahia, Título Definitivo de um terreno urbano com inscrição imobiliária nº 01.05.008.0050.001 e área de 126,24 m² (cento e vinte e seis metros e vinte e quatro centímetros quadrados) localizado à Travessa João Borges de Sá, nº. 50, Centro, nesta cidade de Uauá, estado da Bahia, sendo 7,00 m (sete metros) de frente; 6,99 m (seis metros e noventa e nove centímetros) de fundo; 18,09 m (dezoito metros e nove centímetros) na lateral direita; 18,02 m (dezoito metros e dois centímetros) na lateral esquerda; Desmembrado da Matrícula nº 551, registrado as fls.76 do Livro 2-D, no Cartório de Imóveis e Hipotecas, Títulos e Documentos e Cível de Pessoas Jurídicas, Comarca de Uauá, estado da Bahia. Planta impressa no verso com memorial descritivo e coordenadas UTM.

GABINETE DO PREFEITO, 01 de agosto de 2016.



Olímpio Cardoso Filho
PREFEITO MUNICIPAL



Prefeitura Municipal de Uauá

PROCESSO 0022/2016 – CELINA CARDOSO DE ALMEIDA MEMORIAL DESCRITIVO COM PLANTA DA ÁREA E COORDENADAS GEOGRÁFICAS

MEMORIAL DESCRITIVO

IMÓVEL: LOTE URBANO

PROPRIETÁRIA: CELINA CARDOSO DE ALMEIDA

ENDEREÇO: TRV JOÃO BORGES DE SÁ

LOTE:

ÁREA (m²): 126.2458

CPF: 063.906.168-05

MUNICÍPIO: UAUÁ-BA

PERÍMETRO(m): 50.0974

LIMITES E CONFRONTAÇÕES

NORTE: CRISTINA CARDOSO ALMEIDA (LADO DIREITO)

LESTE: JAILSON ALVES DOS SANTOS (FUNDO)

SUL: JUSCELINO ALVES DOS SANTOS (LADO ESQUERDO)

OESTE: TRV JOÃO BORGES DE SÁ (FRENTE)

DESCRIÇÃO DO PERÍMETRO

Inicia-se a descrição deste perímetro no vértice **P01**, de coordenadas **N 8912605.2700 m** e **E 446479.1900 m**; deste segue confrontando com **Trv João Borges De Sá** no quadrante Noroeste, com azimute de **210°29'18"** por uma distância de **7.00 m** (Sete Metros) até o vértice **P02**, de coordenadas **N 8912599.2379 m** e **E 446475.6285 m**; deste segue confrontando com **JUSCELINO ALVES DOS SANTOS** no quadrante Sudoeste, com azimute de **121°49'17"** por uma distância de **18.02 m** (dezoito metros e dois centímetros) até o vértice **P03**, de coordenadas **N 8912589.7364 m** e **E 446490.9500 m**; deste segue confrontando com **JAILSON ALVES DOS SANTOS** no quadrante Sudeste, com azimute de **31°03'45"** por uma distância de **6.99 m** (Seis metros e noventa e nove centímetros) até o vértice **P04**, de ; coordenadas **N 8912595.7215 m** e **E 446494.5551 m**; deste, segue confrontando com **CRISTINA CARDOSO ALMEIDA** no quadrante Noroeste, com azimute **301°51'30"** por uma distância de **18.09 m** (dezoito metros e nove centímetros) até o vértice **P01** ponto inicial da descrição deste perímetro, fechando assim o perímetro do polígono acima descrito com uma área superficial de **126.2458 m²**. Todas as coordenadas aqui descritas estão georreferenciadas ao Sistema Geodésico Brasileiro e encontram-se representadas no Sistema UTM, referenciadas ao Meridiano Central nº 39 WGr, tendo como Datum o SIRGAS2000. Todos os azimutes e distâncias, área e perímetro foram calculados no plano de projeção UTM.

Uauá, 18/04/2016

CELINA CARDOSO ALMEIDA
Proprietária

RESPONSÁVEL TÉCNICO

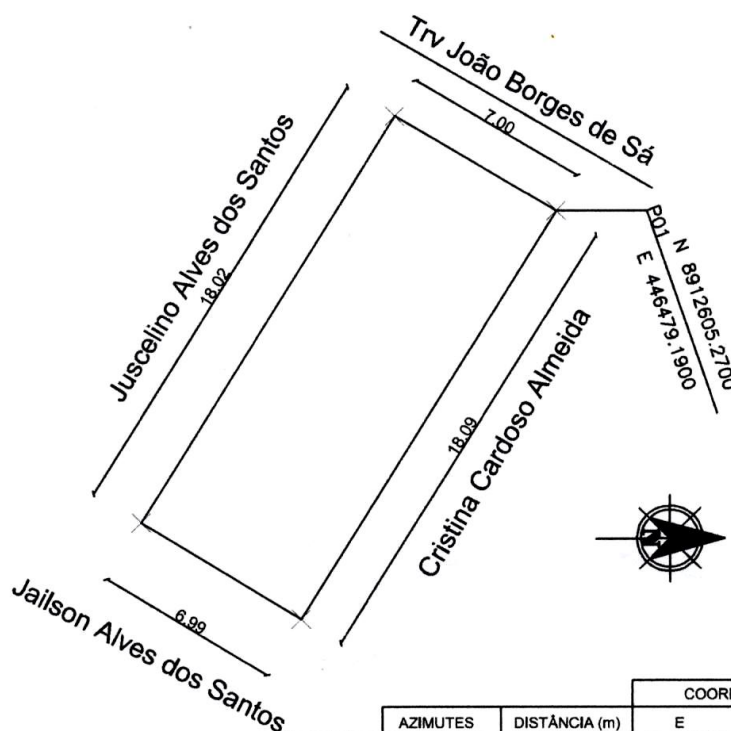

	AZIMUTES	DISTÂNCIA (m)	COORDENADAS (UTM)	
			E	N
P01 - P02	210°29'18"	7.00	446479.1900 m	8912605.2700 m
P02 - P03	121°49'17"	18.02	446475.6385 m	8912599.2379 m
P03 - P04	31°03'45"	6.99	446490.9500 m	8912589.7364 m
P04 - P01	301°51'30"	18.09	446494.5551 m	8912595.7215 m

Prefeitura Municipal de Uauá



PREFEITURA MUNICIPAL DE UAUÁ

TÍTULO Nº 0024/2016

RECONHECIMENTO DE DOMÍNIO MUNICIPAL

O PREFEITO DO MUNICÍPIO DE UAUÁ - BAHIA, tendo em vista os dispositivos da Lei Municipal nº 540, de 09 de janeiro de 2015, regulamentada pelo Decreto 448 de 16 de dezembro de 2015, e considerando o que consta do PROCESSO DE RECONHECIMENTO DE DOMÍNIO PARTICULAR Nº 0024/2016, na modalidade doação, outorga a Marlene Cardoso Correia, brasileira, maior, capaz, casada, agente de saúde, inscrita no RG sob o nº. 090.57.171-3 SSP/BA, inscrita no CPF sob o nº. 357.069.958-77, residente e domiciliada à Rua São Paulo, nº. 617, Centro, nesta cidade de Uauá, estado da Bahia, Título Definitivo de um terreno urbano com inscrição imobiliária nº 01.05.008.2981.001 e área de 273,48 m² (duzentos e setenta e três metros e quarenta e oito metros centímetros quadrados) localizado à São Paulo, nº. 617, Centro, nesta cidade de Uauá, estado da Bahia, sendo 11,82 m (onze metros e oitenta e dois centímetros) de frente; 12,30 m (doze metros e trinta centímetros) de fundo; 23,75 m (vinte e três metros e setenta e cinco centímetros) na lateral direita; 21,90 m (vinte e um metros e noventa centímetros) na lateral esquerda; Desmembrado da Matrícula nº 551, registrado as fls.76 do Livro 2-D, no Cartório de Imóveis e Hipotecas, Títulos e Documentos e Cível de Pessoas Jurídicas, Comarca de Uauá, estado da Bahia. Planta impressa no verso com memorial descritivo e coordenadas UTM.

GABINETE DO PREFEITO, 01 de agosto de 2016.



Olímpio Cardoso Filho
PREFEITO MUNICIPAL



Prefeitura Municipal de Uauá

PROCESSO 0024/2016 – MARLENE CARDOSO CORREIA MEMORIAL DESCRITIVO COM PLANTA DA ÁREA E COORDENADAS GEOGRÁFICAS LIMITES E CONFRONTAÇÕES

- NORTE:** RUA SÃO PAULO (Frente)
- LESTE:** JEANES CARDOSO SANTOS (Lado Direito)
- SUL:** PARQUE DE EXPOSIÇÃO (Fundo)
- OESTE:** BENTA MARIA DOS SANTOS (Lado Esquerdo)

DESCRIÇÃO DO PERÍMETRO

Partindo do marco **P1**, situado no limite com **RUA SÃO PAULO**, definido pela coordenada geográfica de Latitude **9°50'12.19" Sul** e Longitude **39°29'02.40" Oeste**, e pela coordenada plana UTM **8,912,601.990** m Norte e **446,928.850** m Leste; deste, confrontando neste trecho com **RUA SÃO PAULO**, seguindo com distância de **11.82** m e azimute plano de **95°14'34"** chega-se ao marco **P2**, deste confrontando neste trecho com **JEANES CARDOSO SANTOS**, seguindo com distância de **23.75** m e azimute plano de **184°23'42"** chega-se ao marco **P3**, deste confrontando neste trecho com **PARQUE DE EXPOSIÇÃO**, seguindo com distância de **12.30** m e azimute plano de **283°52'41"** chega-se ao marco **P4**, deste confrontando neste trecho com **BENTA MARIA DOS SANTOS**, seguindo com distância de **21.90** m e azimute plano de **5°12'48"** chega-se ao marco **P1**, ponto inicial da descrição deste perímetro.

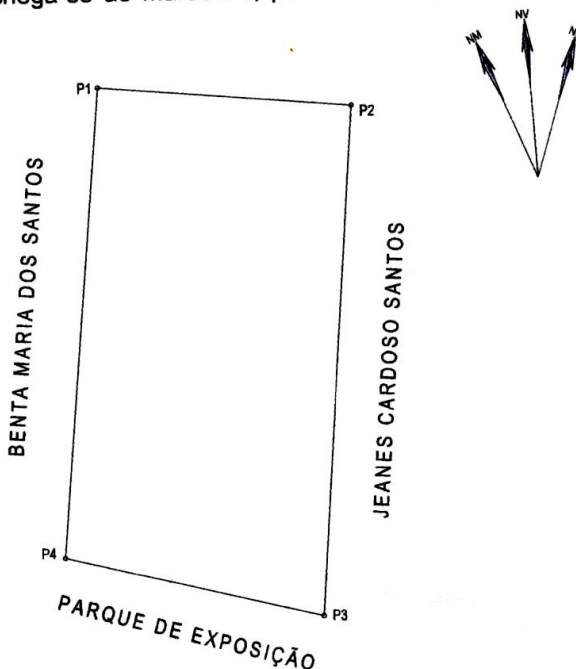

DISTRITO	SETOR	QUADRA	LOTE

PLANILHA DE COORDENADAS				
VÉRTICE	COORDENADAS UTM		AZIMUTE	LADOS
	NORTE	LESTE		
P1	8.912.601.990	446.928.850	95°14'34"	11,82 m
P2	8.912.600.910	446.940.820	184°23'42"	23,75 m
P3	8.912.577.230	446.938.800	283°52'41"	12,30 m
P4	8.912.980.180	446.928.860	5°12'48"	21,90 m