

Prefeitura Municipal de Uauá

Outros



ESTADO DA BAHIA

PREFEITURA MUNICIPAL DE UAUÁ

GABINETE DO PREFEITO

COMISSÃO MUNICIPAL DE REGULARIZAÇÃO FUNDIÁRIA

REGULARIZAÇÃO FUNDIÁRIA DE INTERESSE ESPECÍFICO – REURB-E

EDITAL DE NOTIFICAÇÃO Nº 020/2023

O MUNICÍPIO DE UAUÁ, pessoa jurídica de direito público interno, inscrito no CNPJ n.º 13.698.758/0001-97, com prefeitura situada à Praça Belarmino José Rodrigues, s/n, Centro, CEP 48950-000, Uauá/BA, representado legalmente pelo Prefeito Marcos Henrique Lobo Rosa, vem, através deste edital **NOTIFICAR A TODOS OS TITULARES DE DOMÍNIO, CONFINANTES E TERCEIROS EVENTUALMENTE INTERESSADOS**, que o núcleo urbano informal consolidado, de área de 197,70 m², localizado na Rua Paulo Freire, nº 164, Alto do Conselheiro, de posse de HIAGO CARDOSO VIEIRA, com a descrição georreferenciada nos documentos em anexo, encontra-se em processo de Regularização Fundiária, na modalidade Específica, conforme Lei Federal nº 13.465/2017 e Decreto Federal nº 9.310/2018. O supracitado núcleo urbano está em fase de regularização fundiária, na qual foi realizado o levantamento planialtimétrico e cadastral, com georreferenciamento, subscrito por profissional competente, acompanhado de Anotação de Responsabilidade Técnica (ART), afim de emissão de matrícula individualizada ao detentor (a) da posse do referido núcleo, bem como, legalização das benfeitorias existentes, necessárias para fins de Regularização Fundiária, objeto de matrícula a ser registrada no respectivo Cartório de Registro de Imóveis de Uauá/BA.

Art. 1º. A gleba é localizada neste município de Uauá – BA, com sua descrição técnica pormenorizada na planta anexo.

Art. 2º. Os titulares de domínio, confinantes e terceiros eventualmente interessados são notificados por este edital, sendo que a ausência de impugnação implicará a perda do eventual direito de que os notificados titularizem sobre o imóvel objeto da Regularização Fundiária, de acordo com o art. 31, §1º, §5º e §6º, da Lei Federal nº 13.465/2017 e art. 24, §1º, §5º e §6º, do Decreto Federal nº 9.310/2018.

Art. 3º. As eventuais impugnações cabíveis, contrárias ao objeto deste ato, deverão ser apresentadas no prazo de **30 (trinta) dias**, a contar da data da última publicação do presente edital, sendo protocoladas na Coordenadoria Especial de Projetos e Convênios, localizada da sede da Prefeitura Municipal de Uauá, com as devidas justificativas plausíveis que serão analisadas pelos setores responsáveis, priorizando o procedimento extrajudicial para solução dos conflitos, conforme art. 31, §3º, da Lei Federal nº 13.465/2017 e art. 24, §7º, do Decreto Federal nº 9.310/2018.

Artigo 4º. Não havendo manifestação em contrário no período de 30 (trinta) dias, considerar-se-á como aceite pelos notificados os elementos e teor deste edital.

Artigo 5º. O presente Edital entra em vigor na data de sua publicação.

Uauá – Bahia, 09 de maio de 2023

Luís Alberto de Souza Filho
Presidente da CMRF

PRAÇA BELARMINO JOSÉ RODRIGUES, CENTRO, UAUÁ – BAHIA – BRASIL - CEP:48.950-000
<http://uaua.ba.gov.br> (74) 3673.1938 / 1707 - CNPJ.: 13.698.758/0001-97

Praça Praça Belarmino José Rodrigues | S/N | Centro | Uauá-Ba

www.pmuaua.ba.ipmbrasil.org.br

Prefeitura Municipal de Uauá

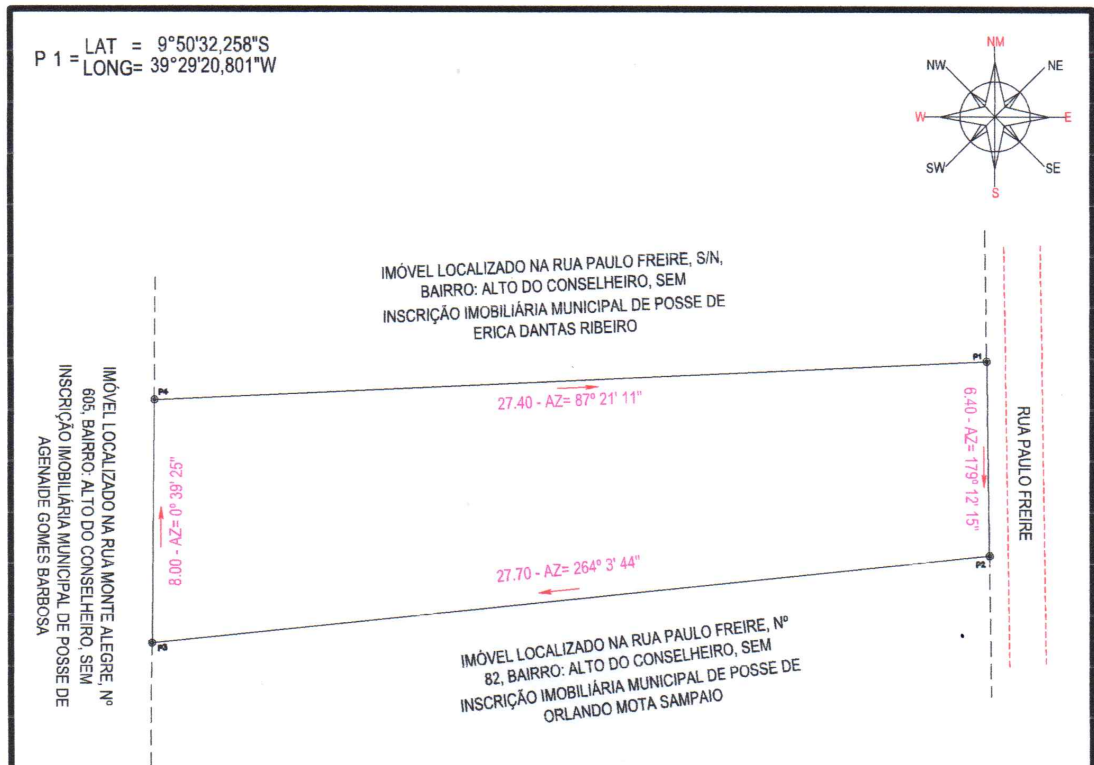

MAPA DE LOCALIZAÇÃO



TABELA DE COORDENADAS

LADOS	AZIMUTES	DISTANCIA (m)	COORDENADAS (UTM)		COORDENADAS (GEOGRAFICAS)	
			N (metros)	E (metros)	Latitude	Longitude
P1 P2	179°12'15"	6,40	8.911.984,850	446.369,320	9°50'32,258" S	39°29'20,801" W
P2 P3	264°03'44"	27,70	8.911.978,451	446.369,408	9°50'32,486" S	39°29'20,799" W
P3 P4	0°39'25"	8,00	8.911.975,585	446.341,857	9°50'32,558" S	39°29'21,703" W
P4 P1	87°21'11"	27,40	8.911.983,585	446.341,949	9°50'32,298" S	39°29'21,700" W



WR SERVIÇOS TOPOGRÁFICOS

RUA PAULISTA, 120 - BAIRRO: ALTO DO CONSELHEIRO - UAUÁ - BA
EM FRENTE AO POSTO DE SAÚDE DO ALTO
GEO. CADASTRO AMBIENTAL E LOTEAMENTOS
Cel e ZAP: (74) 99962-0380 wr.servicos@topograficos.com.br
Uauá - BA

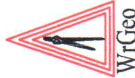

LEVANTAMENTO PLANIMÉTRICO GEORREFERENCIADO

OBJETIVO:

DOCUMENTAÇÃO

SISTEMA DE COORDENADAS PLANAS UTM
DATUM OFICIAL - SIRGAS2000
MERIDIANO CENTRAL 39° W G
LATITUDE = 9°50'32,258" S
LONGITUDE = 39°29'20,801" W
UTM N = 8.911.984,850 m
UTM E = 446.369,320 m
K=Fator de Escala = 0,999635359
Data = 15/04/2023
C = Convergência meridiana = 0°5'00,986"

PROPRIETÁRIO: THIAGO CARDOSO VIEIRA

ASSINATURA: *Thiago Cardoso Vieira*

ÁREA TOTAL:
197,70 m²

ENDEREÇO:
RUA PAULO FREIRE / Nº 164

BAIRRO:
ALTO DO CONSELHEIRO

IMÓVEL:
ÁREA URBANA

PERÍMETRO:
69,50 ml

MUNICÍPIO:
UAUÁ

UF:
BAHIA

DISTRITO:
SEDE

ESCALA:
1:200

LEVANTAMENTO:
DOUGLAS RAMOS

RESP. TÉCNICO:
THIAGO ALVES DA SILVA
ENGENHEIRO CIVIL
CREA: 3000094644BA
CREA: Nº 3000094644BA

INSCRIÇÃO IMOBILIÁRIA:
01.04.041.0164.001

DATA:
19/04/2023

ART:

DESENHO:
WILSON RAMOS

(74) 99985-5225

(74) 99962-0380