



Diário Oficial do **Município**

Prefeitura Municipal de Uauá

quinta-feira, 14 de julho de 2016

Ano IV - Edição nº 00510 | Caderno 1

Prefeitura Municipal de Uauá publica



Praça Praça Belarmino José Rodrigues | S/N | Centro | Uauá-Ba

www.pmuaua.ba.ipmbrasil.org.br

Este documento foi assinado digitalmente por SERASA Experian
D2293248FEAE263C7A6AF7697C8B578B

Prefeitura Municipal de Uauá

SUMÁRIO

- TÍTULO N° 0025/2016 - RECONHECIMENTO DE DOMÍNIO MUNICIPAL
- TÍTULO N° 0035/2016 - RECONHECIMENTO DE DOMÍNIO MUNICIPAL

Prefeitura Municipal de Uauá

Outros

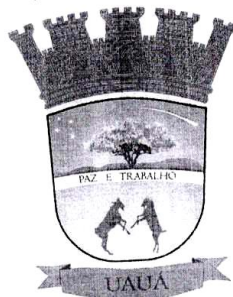
RECONHECIMENTO
DE DOMÍNIO PÚBLICO

PREFEITURA MUNICIPAL DE UAUÁ

TÍTULO Nº 0025/2016

RECONHECIMENTO DE DOMÍNIO MUNICIPAL

O PREFEITO DO MUNICÍPIO DE UAUÁ - BAHIA, tendo em vista os dispositivos da Lei Municipal nº 540, de 09 de janeiro de 2015, regulamentada pelo Decreto 448 de 16 de dezembro de 2015, e considerando o que consta do PROCESSO DE RECONHECIMENTO DE DOMÍNIO PARTICULAR Nº 0025/2016, na modalidade doação, outorga a José Luis da Silva, brasileiro, maior, capaz, solteiro, funcionário público, inscrito no RG sob o nº. 823818527 SSP/BA, inscrito no CPF sob o nº. 956.105.965-72, residente e domiciliado à Rua Dr. Mário Campos, Conjunto dos Comerciantes, BI 24 Apt. 102, Parque Bela Vista, Salvador, estado da Bahia, Título Definitivo de um terreno urbano com inscrição imobiliária nº 01.02.032.0362.001 e área de 203,00 m² (duzentos e três metros quadrados) localizado à Rua Odete Gomes, s/nº, Centro, nesta cidade de Uauá, estado da Bahia, sendo 10,00 m (dez metros) de frente; 10,00 m (dez metros) de fundo; 20,30 m (vinte metros e trinta centímetros) na lateral direita; 20,30 m (vinte metros e trinta centímetros) na lateral esquerda; Desmembrado da Matrícula nº 551, registrado as fls.76 do Livro 2-D, no Cartório de Imóveis e Hipotecas, Títulos e Documentos e Cível de Pessoas Jurídicas, Comarca de Uauá, estado da Bahia. Planta impressa no verso com memorial descritivo e coordenadas UTM.

GABINETE DO PREFEITO, 13 de julho de 2016.

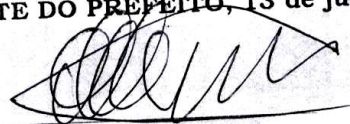

Olimpio Cardoso Filho
PREFEITO MUNICIPAL

RECONHECIMENTO
DE DOMÍNIO PÚBLICO

Prefeitura Municipal de Uauá

PROCESSO 0025/2016 – José Luis da Silva

MEMORIAL DESCRITIVO COM PLANTA DA ÁREA E COORDENADAS GEOGRÁFICAS

DESCRIÇÃO DO PERÍMETRO:

Inicia-se a descrição deste perímetro no vertice *P1*, definido pelas coordenadas geográficas de Latitude **9°50'22,98" Sul** e Longitude **39°28'30,44" Oeste**, Datum **WGS-84** e pelas coordenadas planas UTM **8.912.272,102** Norte e **447.902,951** Leste, referida ao meridiano central **39° WGr**; deste, confrontando neste trecho com **ANTÔNIO OMAR GOMES DE MOURA**, seguindo com distância de **20,300 m** e azimute plano de **146°18'36"** chega-se ao vertice *P2* de coordenadas **N 8.912.255,211** e **E 447.914,211**, deste confrontando neste trecho com **RUA ODETE GOMES**, seguindo com distância de **10,000 m** e azimute plano de **236°18'36"** chega-se ao vertice *P3* de coordenadas **N 8.912.249,664** e **E 447.905,891**, deste confrontando neste trecho com **TRAV.JOÃO GOMES PEREIRA**, seguindo com distância de **20,300 m** e azimute plano de **326°18'36"** chega-se ao vertice *P4* de coordenadas **N 8.912.266,555** e **E 447.894,630**, deste confrontando neste trecho com **TERRENO BALDIO**, seguindo com distância de **10,000 m** e azimute plano de **56°18'36"** chega-se ao marco *P1*. Fechando assim o perímetro de **60,60 m** e perfazendo a área de **203,00m²**. Todas as coordenadas aqui descritas estão georreferenciadas ao Sistema Geodésico Brasileiro e encontram-se representadas no Sistema UTM, referenciadas ao meridiano Central 39WGr, tendo como Datum o SIRGAS2000. Todos os azimutes e distâncias, área e perímetro foram calculados no plano UTM.

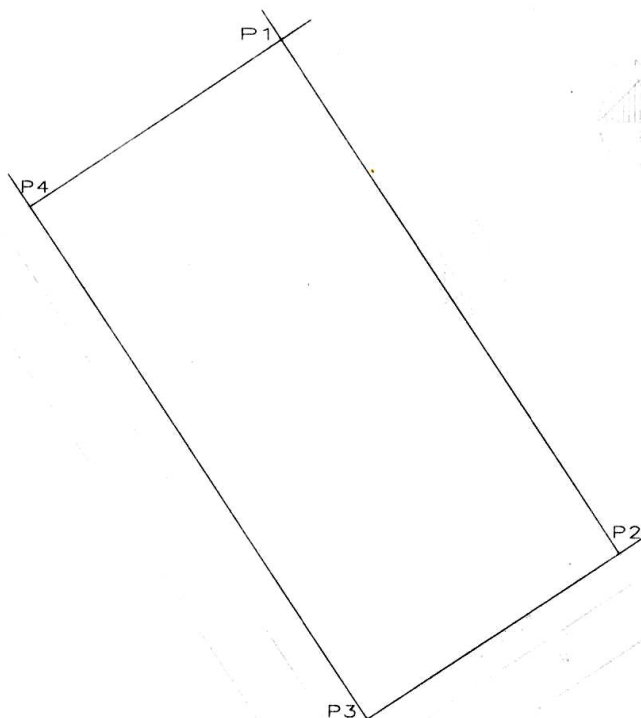

VERTICE	COORD. NORTE	COORD. LESTE	AZIMUTE	LADOS
P1	8.912.272,102	447.902,951	146°18'36"	20,300 m
P2	8.912.255,211	447.914,211	236°18'36"	10,000 m
P3	8.912.249,664	447.905,891	326°18'36"	20,300 m
P4	8.912.266,555	447.894,630	56°18'36"	10,000 m
P1	8.912.272,102	447.902,951	146°18'36"	20,300 m

Prefeitura Municipal de Uauá

RECONHECIMENTO
DE DOMÍNIO PÚBLICORECONHECIMENTO
DE DOMÍNIO PÚBLICORECONHECIMENTO
DE DOMÍNIO PÚBLICO

PREFEITURA MUNICIPAL DE UAUÁ

TÍTULO Nº 0035/2016

RECONHECIMENTO DE DOMÍNIO MUNICIPAL

O PREFEITO DO MUNICÍPIO DE UAUÁ - BAHIA, tendo em vista os dispositivos da Lei Municipal nº 540, de 09 de janeiro de 2015, regulamentada pelo Decreto 448 de 16 de dezembro de 2015, e considerando o que consta do PROCESSO DE RECONHECIMENTO DE DOMÍNIO PARTICULAR Nº 0035/2016, na modalidade doação, outorga a Valdir Almeida do Nascimento, brasileiro, maior, capaz, solteiro, policial militar, inscrito no RG sob o nº. 6.567.068-1 SSP/SP, inscrito no CPF sob o nº. 658.022.338-34, residente e domiciliado à Rua São Paulo, nº. 280, Centro, nesta cidade de Uauá, estado da Bahia, Título Definitivo de um terreno urbano com inscrição imobiliária nº 01.02.007.0280.00B e área de 148,80 m² (cento e quarenta e oito metros e oitenta centímetros quadrados) localizado à São Paulo, nº. 280, Centro, nesta cidade de Uauá, estado da Bahia, sendo 6,00 m (seis metros) de frente; 6,00 m (seis metros) de fundo; 24,80 m (vinte e quatro metros e oitenta centímetros) na lateral direita; 24,80 m (vinte e quatro metros e oitenta centímetros) na lateral esquerda; Desmembrado da Matrícula nº 551, registrado as fls.76 do Livro 2-D, no Cartório de Imóveis e Hipotecas, Títulos e Documentos e Cível de Pessoas Jurídicas, Comarca de Uauá, estado da Bahia. Planta impressa no verso com memorial descritivo e coordenadas UTM.

GABINETE DO PREFEITO, 13 de julho de 2016.

Olímpio Cardoso Filho
PREFEITO MUNICIPAL

Prefeitura Municipal de Uauá

PROCESSO 0035/2016 – VALDIR ALMEIDA DO NASCIMENTO MEMORIAL DESCRITIVO COM PLANTA DA ÁREA E COORDENADAS GEOGRÁFICAS DESCRIÇÃO DO PERÍMETRO:

Partindo do vertice **P1**, definido pelas coordenadas geográficas de Latitude **9°50'13,96" Sul** e Longitude **39°28'46,82" Oeste**, Datum **WGS-84** e pelas coordenadas planas UTM **8.912.548,224** Norte e **447.403,621** Leste, referida ao meridiano central **39° WGr**; deste, confrontando neste trecho com **RUA SÃO PAULO**, seguindo com distância de **6,000 m** e azimute plano de **99°27'44"** chega-se ao vertice **P2 com coordenadas N: 8.912.547,238 e E: 447.409,540**, deste confrontando neste trecho com **A P A E**, seguindo com distância de **24,800 m** e azimute plano de **189°27'44"** chega-se ao vertice **P3 com coordenadas N: 8.912.522,776 e E: 447.405,463**, deste confrontando neste trecho com **LUCIENE CARDOSO DA SILVA**, seguindo com distância de **6,000 m** e azimute plano de **279°27'44"** chega-se ao vertice **P4 com coordenadas N: 8.912.523,762 e E: 447.399,544**, deste confrontando neste trecho com **JAQUELINE SILVA ABREU**, seguindo com distância de **24,80 m** e azimute plano de **9°27'44"** chega-se ao marco **P1**. Fechando assim o perímetro de **61,6000 m** e perfazendo a área de **148,80 m2**. Todas as coordenadas aqui descritas estão georreferenciadas ao Sistema Geodésico Brasileiro e encontram-se representadas no Sistema UTM, referenciadas ao meridiano Central 39WGr, tendo como Datum o SIRGAS2000. Todos os azimutes e distâncias, área e perímetro foram calculados no plano UTM.

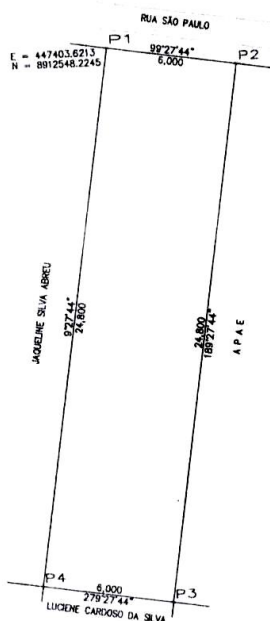

VÉRTICE	COORD. NORTE	COORD. LESTE	AZIMUTE	LADOS
P1	8.912.548.224	447.403.621	99°27'44"	6,000 m
P2	8.912.547.238	447.409.540	189°27'44"	24,800 m
P3	8.912.522.776	447.405.463	279°27'44"	6,000 m
P4	8.912.523.762	447.399.544	9°27'44"	24,800 m
P1	8.912.548.224	447.403.621	99°27'44"	6,000 m