

Prefeitura Municipal de Uauá

Outros



PREFEITURA MUNICIPAL DE UAUÁ ESTADO DA BAHIA

TÍTULO Nº0014/2018

RECONHECIMENTO DE DOMÍNIO PARTICULAR

O **PREFEITO DO MUNICÍPIO DE UAUÁ**, Estado da Bahia, tendo em vista os dispositivos da Lei Municipal nº 540, de 09 de janeiro de 2015, regulamentada pelo Decreto nº 448 de 16 de dezembro de 2015, considerando o que consta do **PROCESSO DE RECONHECIMENTO DE DOMÍNIO PARTICULAR Nº 0025/2016**, na modalidade alienação, outorga a **JOSÉ LUIZ DA SILVA**, brasileiro, maior, capaz, solteiro, funcionário público, RG nº 0823818527 SSP/BA, inscrito no CPF sob o nº 956.105.965-72, residente no Rua Dr. Mário Campos, Conj. Dos Comerciantes, Bl. 24, apt. 102, Parque Bela Vista, município de Salvador – Bahia, Título Definitivo de um terreno urbano com inscrição imobiliária nº 01.02.032.0362.001 e área de 203,00 m² (duzentos e três metros quadrados), sendo 10,00 m (dez metros) de frente; 10,00 m (dez metros) de fundo; 20,30 m (vinte metros e trinta centímetros) na lateral direita; e 20,30 m (vinte metros e trinta centímetros) na lateral esquerda; no valor de R\$ 10.000,00 (dez mil reais), com coordenadas geodésicas: Latitude: 9°50'22,98" Sul e Longitude: 39°28'30,44 Oeste; localizado na Rua Odete Gomes, s/nº, Vila dos Gomes, nesta cidade de Uauá, estado da Bahia, com limites e confrontações seguintes: lateral direita: Trav. João Gomes Pereira; lateral esquerda: Antônio Omar Gomes de Moura; frente: Rua Odete Gomes; e fundo: Terreno Baldio. Desmembrado do Título de Reconhecimento de Domínio Particular, registrado na Matrícula nº 551, as fls.76 do Livro 02, no Cartório de Registro de Imóveis, Hipotecas, Títulos e Documentos das Pessoas Jurídicas da Comarca de Uauá, Estado da Bahia.

Planta com memorial descritivo e coordenadas UTM anexos ao presente Título.

GABINETE DO PREFEITO MUNICIPAL DE UAUÁ, 02 de abril de 2018.

Lindomar de Abreu Dantas
PREFEITO MUNICIPAL

Código de segurança: {9C32B650-B421-46CD-900E-38B2B92FAD96}



Prefeitura Municipal de Uauá

MEMORIAL DESCRITIVO

IMÓVEL: Lote Urbano

PROPRIETÁRIA: José Luis da Silva

CPF: 956.105.965-72

END: Rua Odete Gomes – Vila dos Gomes

MUNICÍPIO: Uauá – Bahia

LOTE :

ÁREA: 203,00 m²

PERÍMETRO: 60,60 m

LIMITES E CONFRONTAÇÕES

NORTE: ANTÔNIO OMAR GOMES DE MOURA

LESTE: RUA ODETE GOMES

SUL: TRAV.JOÃO GOMES PEREIRA

OESTE: TERRENO BALDIO

DESCRIÇÃO DO PERÍMETRO:

Inicia-se a descrição deste perímetro no vertice **P1**, definido pelas coordenadas geográficas de Latitude **9°50'22,98" Sul** e Longitude **39°28'30,44" Oeste**, Datum **WGS-84** e pelas coordenadas planas UTM **8.912.272,102** Norte e **447.902,951** Leste, referida ao meridiano central **39° WGr**; deste, confrontando neste trecho com **ANTÔNIO OMAR GOMES DE MOURA**, seguindo com distância de **20,300** m e azimute plano de **146°18'36"** chega-se ao vertice **P2** de coordenadas N 8.912.255,211 e E 447.914,211, deste confrontando neste trecho com **RUA ODETE GOMES**, seguindo com distância de **10,000** m e azimute plano de **236°18'36"** chega-se ao vertice **P3** de coordenadas N 8.912.249,664 e E 447.905,891, deste confrontando neste trecho com **TRAV.JOÃO GOMES PEREIRA**, seguindo com distância de **20,300** m e azimute plano de **326°18'36"** chega-se ao vertice **P4** de coordenadas N 8.912.266,555 e E 447.894,630, deste confrontando neste trecho com **TERRENO BALDIO**, seguindo com distância de **10,000** m e azimute plano de **56°18'36"** chega-se ao marco **P1**. Fechando assim o perímetro de **60,60 m** e perfazendo a área de **203,00m²**. Todas as coordenadas aqui descritas estão georreferenciadas ao Sistema Geodésico Brasileiro e encontram-se representadas no Sistema UTM, referenciadas ao meridiano Central 39WGr, tendo como Datum o SIRGAS2000. Todos os azimutes e distâncias, área e perímetro foram calculados no plano UTM.

Uauá, 01/06/2016



José Luis da Silva
PROPRIETÁRIO:

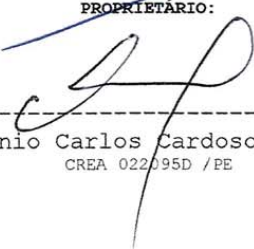

Antonio Carlos Cardoso Vieira
CREA 022095D / PE

Prefeitura Municipal de Uauá

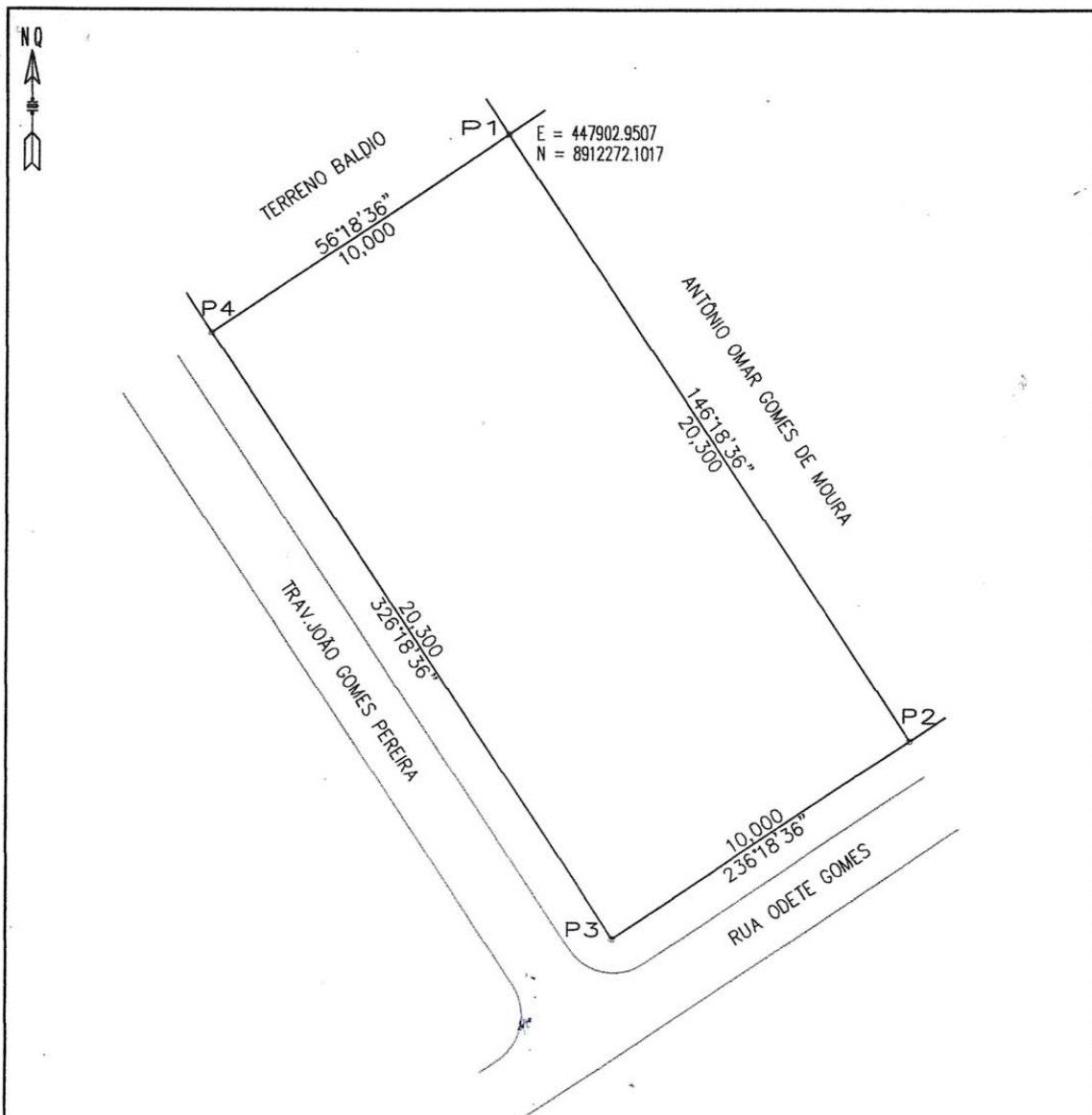

VÉRTICE	COORD. NORTE	COORD. LESTE	AZIMUTE	LADOS
P1	8.912.272,102	447.902,951	146°18'36"	20,300 m
P2	8.912.255,211	447.914,211	236°18'36"	10,000 m
P3	8.912.249,664	447.905,891	326°18'36"	20,300 m
P4	8.912.266,555	447.894,630	56°18'36"	10,000 m
P1	8.912.272,102	447.902,951	146°18'36"	20,300 m

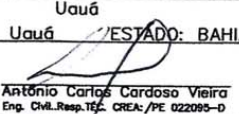
LEVANTAMENTO PLANIALTIMÉTRICO		COORDENADAS UTM DATUM SIRGAS 2000 MERID.CENTRAL=39 Wgr	
IMÓVEL: Lote Urbano		ÁREA (m2): 203,00m2	
PROPRIETÁRIO(a): José Luis da Silva		PERÍMETRO (m): 60,60m	
END: Rua Odete Gomes - Vila dos Gomes		ESCALA: 1:175	PRANCHA:
DATA DA MEDIÇÃO: 01/06/2016	MUNICÍPIO: Uauá	ESTADO: BAHIA	
FORMATO: A 4	COMARCA: Uauá	PROPRIETÁRIO(a): José Luis da Silva	
DESENHO: Idelfonso Salustiano (China)	RESP. TEC.: 	Antônio Carlos Cardoso Vieira Eng. Civil, Resp. TEC. CREA: /PE 022095-D	

Prefeitura Municipal de Uauá



PREFEITURA MUNICIPAL DE UAUÁ ESTADO DA BAHIA

TÍTULO Nº0015/2018

RECONHECIMENTO DE DOMÍNIO PARTICULAR

O **PREFEITO DO MUNICÍPIO DE UAUÁ**, Estado da Bahia, tendo em vista os dispositivos da Lei Municipal nº 540, de 09 de janeiro de 2015, regulamentada pelo Decreto nº 448 de 16 de dezembro de 2015, considerando o que consta do **PROCESSO DE RECONHECIMENTO DE DOMÍNIO PARTICULAR Nº 0106/2016**, na modalidade alienação, outorga a **LUCICLÉA DA SILVA MACÊDO**, brasileira, maior, capaz, solteira, autônoma, RG nº 14261715-60, inscrita no CPF sob o nº 373.820.168-89, residente no Rua Jorge Ribeiro De Sá, s/n, município de Uauá – Bahia, Título Definitivo de um terreno urbano com inscrição imobiliária nº 01.02.022.0054.001 e área de 300,00 m² (trezenos metros quadrados), sendo 12,00 m (doze metros) de frente; 12,00 m (doze metros) de fundo; 25,00 m (vinte cinco metros) na lateral direita; e 25,00 m (vinte cinco metros) na lateral esquerda; no valor de R\$ 50.000,00 (cinquenta mil reais); com coordenadas geodésicas: Latitude: 9°50'22,56" Sul e Longitude: 39°28'47,62 Oeste; localizado na Rua Independência, nº 429, Centro, nesta cidade de Uauá, estado da Bahia, com limites e confrontações seguintes: lateral direita: Maria de Lourdes Aleixo; lateral esquerda: Josué Mendes Damasceno; frente: Rua da Independência; e fundo: Maria Bernadete Varjão Ribeiro Dantas. Desmembrado do Título de Reconhecimento de Domínio Particular, registrado na Matrícula nº 551, as fls.76 do Livro 02, no Cartório de Registro de Imóveis, Hipotecas, Títulos e Documentos das Pessoas Jurídicas da Comarca de Uauá, Estado da Bahia.

Planta com memorial descritivo e coordenadas UTM anexos ao presente Título.

GABINETE DO PREFEITO MUNICIPAL DE UAUÁ, 02 de abril de 2018.

Lindomar de Abreu Dantas
PREFEITO MUNICIPAL

Código de segurança: {0DDF5592-8FBF-48C3-9A7E-21C8304D3A04}



Prefeitura Municipal de Uauá

MEMORIAL DESCRITIVO

PROPRIETÁRIO: LUCICLÉA DA SILVA MACEDO
URBANA
PROPRIEDADE: CASA
ÁREA (M2): 300 m²
PERÍMETRO (m): 74 metros

DISTRITO: ZONA
DATUM: SIRGAS2000
UF: Bahia
MUNICÍPIO: UAUÁ

LIMITES E CONFRONTAÇÕES

NORTE: MARIA BERNADETE VARJÃO RIBEIRO DANTAS
LESTE: MARIA DE LOURDES ALEIXO
SUL: RUA DA INDEPENDÊNCIA
OESTE: JOSUÉ MENDES DAMASCENO

DESCRIÇÃO DO PERÍMETRO

Partindo do marco **P01**, situado no limite com a **RUA DA INDEPENDÊNCIA**, definido os pontos pela coordenada geográfica, Datum **SIRGAS2000** e pela coordenada plana UTM **8.912.283,1406** m Norte e **447.377,1569** m Leste, referida ao meridiano central **39° WGr**, deste, confrontando neste trecho com à **RUA DA INDEPENDÊNCIA**, seguindo com distância de 12,00 m, chega-se ao marco **P02** com coordenada **8.912.279,8400** m Norte e **447.388,6900** m Leste deste confrontando neste trecho com **JOSUÉ MENDES DAMASCENO**, seguindo com distância de 25,00 m, chega-se ao marco **P03** com coordenada **8.912.303,8751** m Norte e **447.395,5685** m Leste, deste confrontando neste trecho com **MARIA BERNADETE VARJÃO RIBEIRO DANTAS**, seguindo com distância de 12,00 m, chega-se ao marco **P04** com coordenada **8.912.307,1757** m Norte e **447.384,0353** m Leste, deste confrontando neste trecho com **MARIA DE LOURDES ALEIXO**, seguindo com distância de 25,00 m, chega-se ao marco **P01**, ponto inicial da descrição deste perímetro.

Uauá, 16/12/2016.

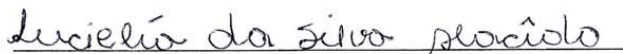
Luciléa da Silva Macedo
Proprietário

João Bosco dos Santos Júnior
CREA nº 2714729690

Prefeitura Municipal de Uauá

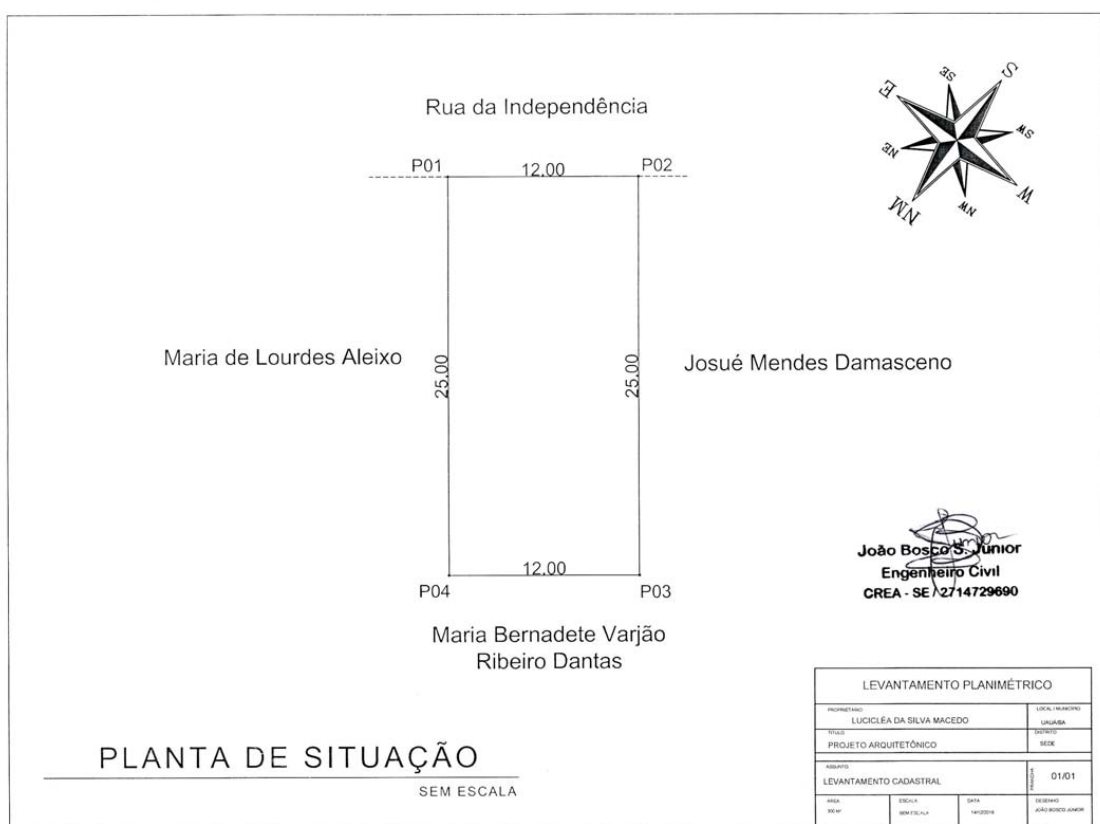

Prefeitura Municipal de Uauá



PREFEITURA MUNICIPAL DE UAUÁ ESTADO DA BAHIA

TÍTULO Nº0016/2018

RECONHECIMENTO DE DOMÍNIO PARTICULAR

O **PREFEITO DO MUNICÍPIO DE UAUÁ**, Estado da Bahia, tendo em vista os dispositivos da Lei Municipal nº 540, de 09 de janeiro de 2015, regulamentada pelo Decreto nº 448 de 16 de dezembro de 2015, considerando o que consta do **PROCESSO DE RECONHECIMENTO DE DOMÍNIO PARTICULAR Nº 0016/2018**, na modalidade alienação, outorga a **GG EMPREENDIMENTOS E PARTICIPAÇÕES EIRELI**, pessoa jurídica privada, inscrita no CNPJ sob o nº 19.383.566/0001-78, com sede na Rua Um, s/n, Bairro Alto da Maravilha, município Juazeiro, Estado da Bahia, neste ato representado pelo Senhor Gilmar Gomes de Oliveira, brasileiro, casado, capaz, empresário, portador da Célula de Identidade nº 05183584-37 SSP/BA, inscrito no CPF sob o nº 538.201.265-20, residente na Avenida Carmela Dutra, nº 262, Edifício Champs Elysees, Ap. 1302, Bairro Cajueiro, município de Juazeiro, estado da Bahia, o Título Definitivo de um terreno urbano com inscrição imobiliária nº 01.04.048.0060.001 e área de 400,0 m² (quatrocentos metros quadrados), sendo 20,00 m (vinte metros) de frente; 20,00 m (vinte metros) de fundo; 20,00 m (vinte metros) na lateral direita; e 20,00 m (vinte metros) na lateral esquerda; no valor de R\$ 30.000,00 (trinta mil reais); com coordenadas geodésicas: Latitude: 9°50'24,46" Sul e Longitude: 39°29'24,61" Oeste; localizado no Loteamento ASB - Rua C, s/n, Alto do Conselheiro, nesta cidade de Uauá, Estado da Bahia, com limites e confrontações seguintes: lateral direita: Lote 03; lateral esquerda: Lote 06; frente: Rua C; e fundo: Lote 12, 13, 14. Desmembrado do Título de Reconhecimento de Domínio Particular, registrado na Matrícula nº 551, as fls.76 do Livro 02, no Cartório de Registro de Imóveis, Hipotecas, Títulos e Documentos das Pessoas Jurídicas da Comarca de Uauá, Estado da Bahia.

Planta com memorial descritivo e coordenadas UTM anexos ao presente Título.

GABINETE DO PREFEITO MUNICIPAL DE UAUÁ, 02 de abril de 2018.

Lindomar de Abreu Dantas
PREFEITO MUNICIPAL

Código de segurança: {27E82B56-4CF1-495D-AFB5-8A88207A137A}



Prefeitura Municipal de Uauá

M E M O R I A L D E S C R I T I V O

IMÓVEL: Lote Urbano **Insc.:** 01.04.048.0050.001

PROPRIETÁRIO: GG Empreendimentos e Participação **CNPJ.:** 378.047.665-72

END: Loteamento ASB – Quadra E - Rua C

MUNICÍPIO: Uauá - Ba

LOTE: 04 e 05

ÁREA: 400,00 m²

PERÍMETRO: 80,00m

LIMITES E CONFRONTAÇÕES

NORTE: Lote 12, Lote 13 e Lote 14 (Fundo)

LESTE: Lote 06 (Lado Esquerdo)

SUL: Rua C (Frente)

OESTE: Lote 03 (Lado Direito)

DESCRIÇÃO DO PERÍMETRO:

Inicia-se a descrição deste perímetro no vertice **P3**, definido pelas coordenadas geográficas de Latitude **9°50'24,46" Sul** e Longitude **39°29'24,61" Oeste**, Datum **WGS-84** e pelas coordenadas planas UTM **8.912.224,260** Norte e **446.252,820** Leste, referida ao meridiano central **39° WGr**; deste, confrontando neste trecho com **Lote 06**, seguindo com distância de **20,00** m e azimute plano de **162°50'02"** chega-se ao marco **P4 de coordenadas N: 8.912.205,160 e E: 446.258,720**, deste confrontando neste trecho com **Rua C**, seguindo com distância de **20,00**m e azimute plano de **252°48'55"** chega-se ao marco **P5 de coordenadas N: 8.912.199,250 e E: 446.239,610**, deste confrontando neste trecho com **Lote 03**, seguindo com distância de **20,00** m e azimute plano de **342°50'33"** chega-se ao marco **P1 de coordenadas N: 8.912.218,360 e E: 446.233,710**, deste confrontando neste trecho com **Lote 12**, seguindo com distância de **2,00** m e azimute plano de **72°50'33"** chega-se ao marco **P1A de coordenadas N: 8.912.218,950 e E: 446.235,621**, deste confrontando neste trecho com **Lote 13**, seguindo com distância de **8,00** m e azimute plano de **72°50'33"** chega-se ao marco **P2 de coordenadas N: 8.912.221,310 e E: 446.243,265**, deste confrontando neste trecho com **Lote 14**, seguindo com distância de **10,00** m e azimute plano de **72°50'33"** chega-se ao marco **P3**. Fechando assim o perímetro de **80,00 m** e perfazendo a área de **400,00 m²**.

Todas as coordenadas aqui descritas estão georreferenciadas ao Sistema Geodésico Brasileiro e encontram-se representadas no Sistema UTM, referenciadas ao meridiano Central 39WGr, tendo como Datum o SIRGAS2000. Todos os azimutes e distâncias, área e perímetro foram calculados no plano UTM.

Uauá, 10/03/2018

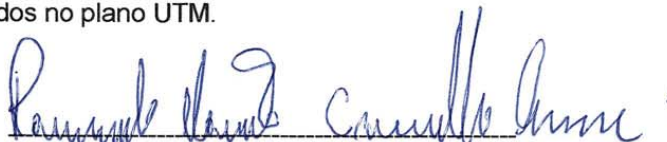

GG Empreendimentos e Participação
PROPRIETÁRIO:



Antonio Carlos Cardoso Vieira
CREA 022095D /PE

Prefeitura Municipal de Uauá

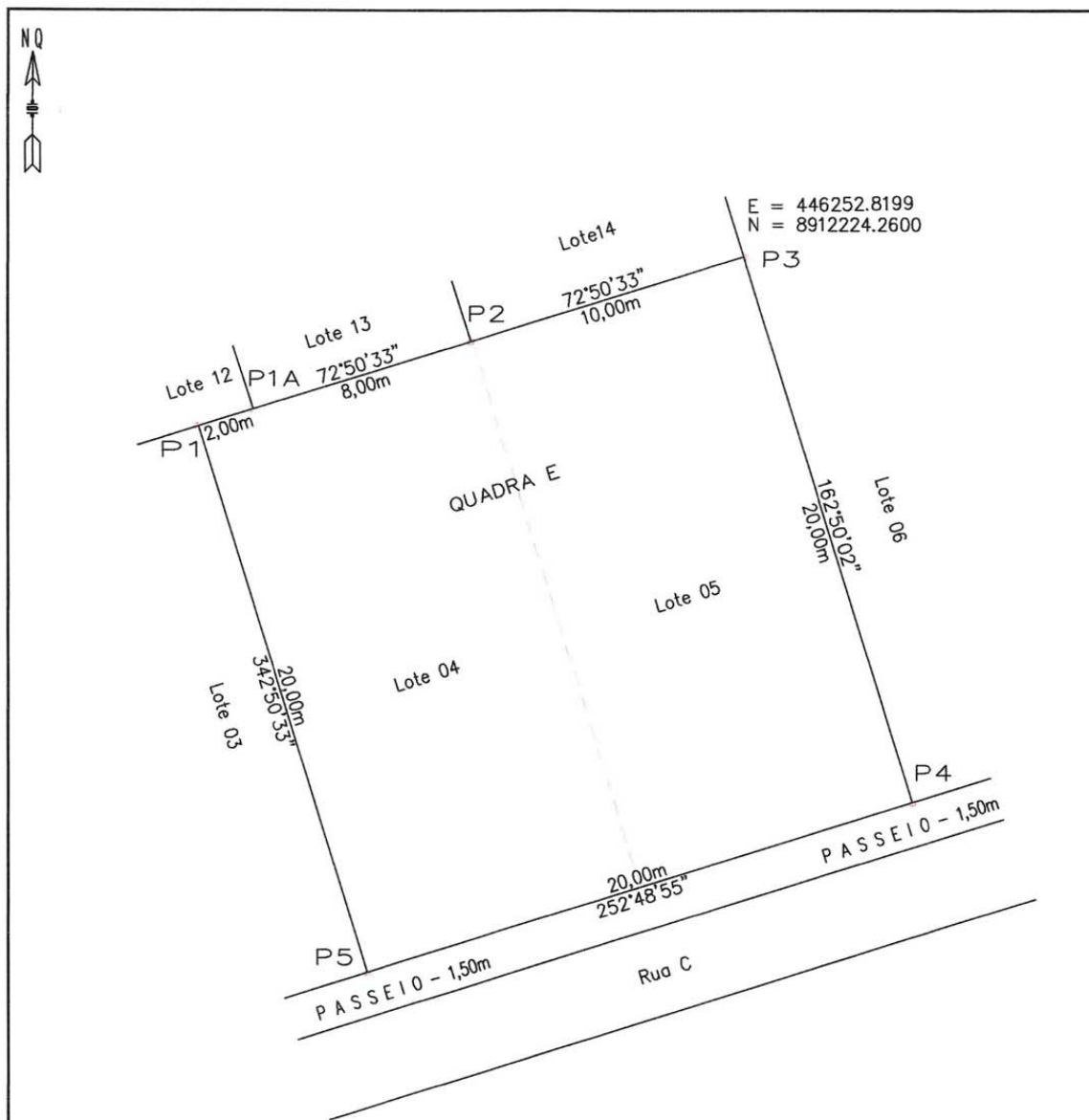

VÉRTICE	COORD. NORTE	COORD. LESTE	AZIMUTE	LADOS
P3	8.912.224,260	446.252,820	162°50'02"	20,000 m
P4	8.912.205,160	446.258,720	252°48'55"	20,000 m
P5	8.912.199,250	446.239,610	342°50'33"	20,000 m
P1	8.912.218,360	446.233,710	72°50'33"	2,000 m
P1A	8.912.218,950	446.235,621	72°50'33"	8,000 m
P2	8.912.221,310	446.243,265	72°50'33"	10,000 m
P3	8.912.224,260	446.252,820	162°50'02"	20,000 m

LEVANTAMENTO PLANIALTIMÉTRICO		COORDENADAS UTM DATUM SIRGAS 2000 MERID.CENTRAL=39 Wgr	
IMÓVEL: Lote Urbano Insc.: 01.04.048.0050.001		ÁREA (m ²): 400,00 m ²	
PROPRIETÁRIO(a): GG Participações e Empreendimentos		PERÍMETRO (m):	
END: Alto do Conselheiro - Quadra E - Lote 4 e 5 - Rua C		ESCALA: PRANCHA:	
DATA DA MEDIÇÃO: 03/2018	MUNICÍPIO: Uauá	1: 200	
FORMATO: A 4	COMARCA: Uauá ESTADO: BAHIA	PROPRIETÁRIO(a):	
DESENHO: Idelfonso Salustiano (China)	RESP. TEC.: Antônio Carlos Cardoso Vieira Eng. Civil, Resp. TEC. CREA/PE 022095-D	GG Participações e Empreendimentos	