

Prefeitura Municipal de Uauá

Editais Administrativos



ESTADO DA BAHIA

PREFEITURA MUNICIPAL DE UAUÁ

GABINETE DO PREFEITO

COMISSÃO MUNICIPAL DE REGULARIZAÇÃO FUNDIÁRIA

REGULARIZAÇÃO FUNDIÁRIA DE INTERESSE ESPECÍFICO – REURB-E

EDITAL DE NOTIFICAÇÃO Nº 077/2024

O MUNICÍPIO DE UAUÁ, pessoa jurídica de direito público interno, inscrito no CNPJ n.º 13.698.758/0001-97, com prefeitura situada à Praça Belarmino José Rodrigues, s/n, Centro, CEP 48950-000, Uauá/BA, representado legalmente pelo Prefeito Marcos Henrique Lobo Rosa, vem, através deste edital **NOTIFICAR A TODOS OS TITULARES DE DOMÍNIO, CONFINANTES E TERCEIROS EVENTUALMENTE INTERESSADOS**, que o núcleo urbano informal consolidado, de área de 4.102,38 m², localizado na AV. JOÃO BORGES DE SÁ, S/N, MALAQUIAS, de posse de COOPERCUC – COOPERATIVA AGROPECUÁRIA FAMILIAR DE UAUÁ E CANUDOS, com a descrição georreferenciada nos documentos em anexo, encontra-se em processo de Regularização Fundiária, na modalidade Específica, conforme Lei Federal n.º 13.465/2017 e Decreto Federal n.º 9.310/2018. O supracitado núcleo urbano está em fase de regularização fundiária, na qual foi realizado o levantamento planialtimétrico e cadastral, com georreferenciamento, subscrito por profissional competente, acompanhado de Anotação de Responsabilidade Técnica (ART), afim de emissão de matrícula individualizada ao detentor (a) da posse do referido núcleo, bem como, legalização das benfeitorias existentes, necessárias para fins de Regularização Fundiária, objeto de matrícula a ser registrada no respectivo Cartório de Registro de Imóveis de Uauá/BA.

Art. 1º. A gleba é localizada neste município de Uauá – BA, com sua descrição técnica pormenorizada na planta anexo.

Art. 2º. Os titulares de domínio, confinantes e terceiros eventualmente interessados são notificados por este edital, sendo que a ausência de impugnação implicará a perda do eventual direito de que os notificados titularizem sobre o imóvel objeto da Regularização Fundiária, de acordo com o art. 31, §1º, §5º e §6º, da Lei Federal n.º 13.465/2017 e art. 24, §1º, §5º e §6º, do Decreto Federal n.º 9.310/2018.

Art. 3º. As eventuais impugnações cabíveis, contrárias ao objeto deste ato, deverão ser apresentadas no prazo de **30 (trinta) dias**, a contar da data da última publicação do presente edital, sendo protocoladas na Coordenadoria Especial de Projetos e Convênios, localizada da sede da Prefeitura Municipal de Uauá, com as devidas justificativas plausíveis que serão analisadas pelos setores responsáveis, priorizando o procedimento extrajudicial para solução dos conflitos, conforme art. 31, §3º, da Lei Federal n.º 13.465/2017 e art. 24, §7º, do Decreto Federal n.º 9.310/2018.

Artigo 4º. Não havendo manifestação em contrário no período de 30 (trinta) dias, considerar-se-á como aceite pelos notificados os elementos e teor deste edital.

Artigo 5º. O presente Edital entra em vigor na data de sua publicação.

Uauá – Bahia, 15 de outubro de 2024

Luís Alberto de Souza Filho
Presidente da CMRF

PRAÇA BELARMINO JOSÉ RODRIGUES, CENTRO, UAUÁ – BAHIA – BRASIL - CEP:48.950-000
<http://uaua.ba.gov.br> (74) 3673.1938 / 1707 - CNPJ.: 13.698.758/0001-97

Praça Praça Belarmino José Rodrigues | S/N | Centro | Uauá-Ba

www.pmuaua.ba.ipmbrasil.org.br

Prefeitura Municipal de Uauá

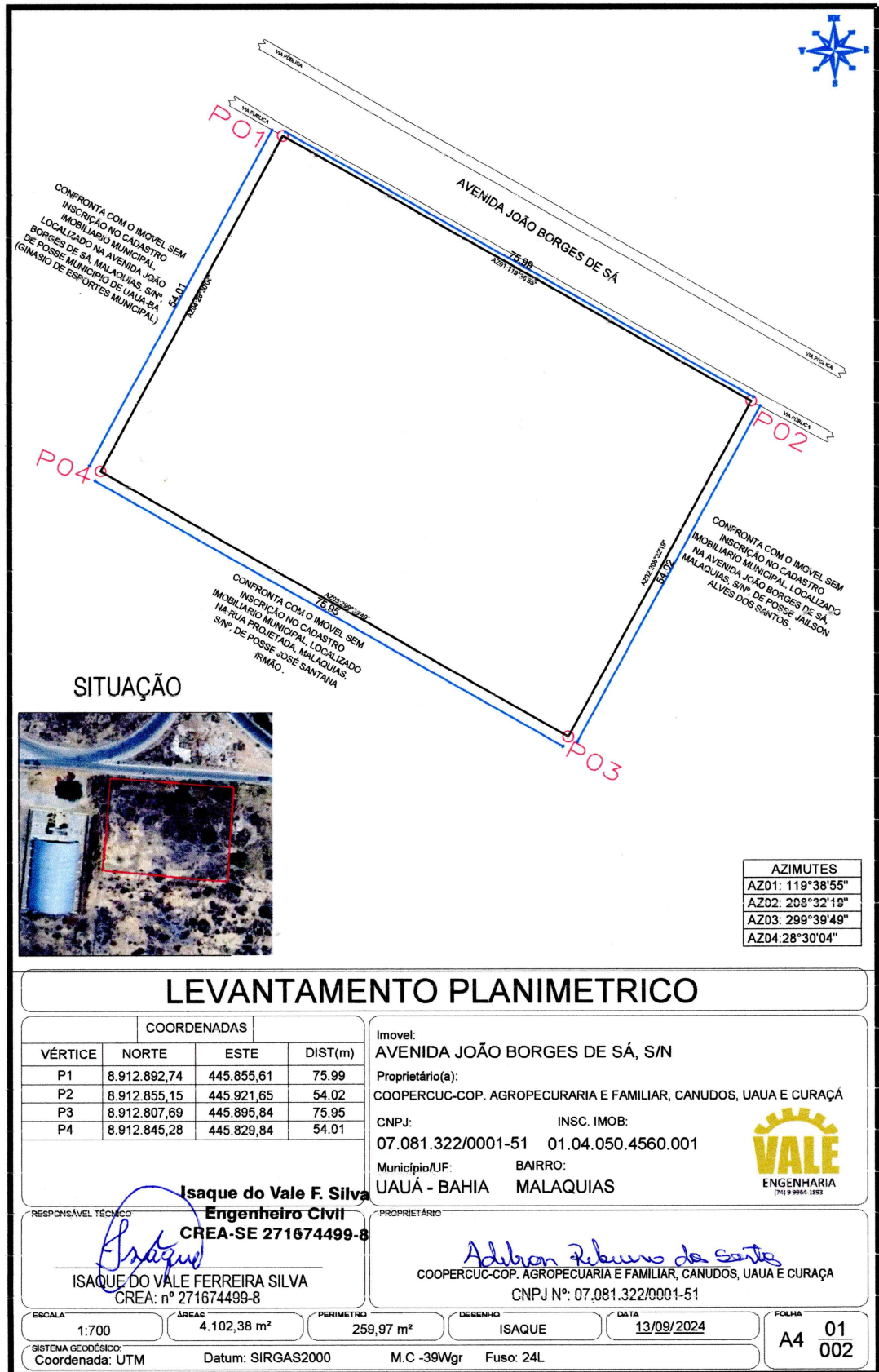

LEVANTAMENTO PLANIMETRICO

COORDENADAS			
VÉRTICE	NORTE	ESTE	DIST(m)
P1	8.912.892,74	445.855,61	75.99
P2	8.912.855,15	445.921,65	54.02
P3	8.912.807,69	445.895,84	75.95
P4	8.912.845,28	445.829,84	54.01

Imovel: AVENIDA JOÃO BORGES DE SÁ, S/N
 Proprietário(a): COOPERCUC-COP. AGROPECUARIA E FAMILIAR, CANUDOS, UAUÁ E CURAÇA
 CNPJ: 07.081.322/0001-51 INSC. IMOB: 01.04.050.4560.001
 Município/UJF: UAUÁ - BAHIA BAIRRO: MALAQUIAS

RESPONSÁVEL TÉCNICO: **Isaque do Vale F. Silva**
 Engenheiro Civil
 CREA-SE 271674499-8

PROPRIETÁRIO: **Adelson Ribeiro dos Santos**
 COOPERCUC-COP. AGROPECUARIA E FAMILIAR, CANUDOS, UAUÁ E CURAÇA
 CNPJ Nº: 07.081.322/0001-51

ESCALA: 1:700	ÁREAS: 4.102,38 m ²	PERÍMETRO: 259,97 m ²	DESENHO: ISAUQUE	DATA: 13/09/2024	FOLHA: 01
SISTEMA GEODÉSICO: UTM Datum: SIRGAS2000 M.C -39Wgr Fuso: 24L					A4 002

Prefeitura Municipal de Uauá



ESTADO DA BAHIA

PREFEITURA MUNICIPAL DE UAUÁ

GABINETE DO PREFEITO

COMISSÃO MUNICIPAL DE REGULARIZAÇÃO FUNDIÁRIA

REGULARIZAÇÃO FUNDIÁRIA DE INTERESSE ESPECÍFICO – REURB-E

EDITAL DE NOTIFICAÇÃO Nº 078/2024

O MUNICÍPIO DE UAUÁ, pessoa jurídica de direito público interno, inscrito no CNPJ n.º 13.698.758/0001-97, com prefeitura situada à Praça Belarmino José Rodrigues, s/n, Centro, CEP 48950-000, Uauá/BA, representado legalmente pelo Prefeito Marcos Henrique Lobo Rosa, vem, através deste edital **NOTIFICAR A TODOS OS TITULARES DE DOMÍNIO, CONFINANTES E TERCEIROS EVENTUALMENTE INTERESSADOS**, que o núcleo urbano informal consolidado, de área de 290,00 m², localizado na RUA BELA VISTA, Nº 391, VILA DOS GOMES, de posse de ÍRIA DAIANE DAMASCENO CARDOSO FRANÇA, com a descrição georreferenciada nos documentos em anexo, encontra-se em processo de Regularização Fundiária, na modalidade Específica, conforme Lei Federal nº 13.465/2017 e Decreto Federal nº 9.310/2018. O supracitado núcleo urbano está em fase de regularização fundiária, na qual foi realizado o levantamento planialtimétrico e cadastral, com georreferenciamento, subscrito por profissional competente, acompanhado de Anotação de Responsabilidade Técnica (ART), afim de emissão de matrícula individualizada ao detentor (a) da posse do referido núcleo, bem como, legalização das benfeitorias existentes, necessárias para fins de Regularização Fundiária, objeto de matrícula a ser registrada no respectivo Cartório de Registro de Imóveis de Uauá/BA.

Art. 1º. A gleba é localizada neste município de Uauá – BA, com sua descrição técnica pormenorizada na planta anexo.

Art. 2º. Os titulares de domínio, confinantes e terceiros eventualmente interessados são notificados por este edital, sendo que a ausência de impugnação implicará a perda do eventual direito de que os notificados titularizem sobre o imóvel objeto da Regularização Fundiária, de acordo com o art. 31, §1º, §5º e §6º, da Lei Federal nº 13.465/2017 e art. 24, §1º, §5º e §6º, do Decreto Federal nº 9.310/2018.

Art. 3º. As eventuais impugnações cabíveis, contrárias ao objeto deste ato, deverão ser apresentadas no prazo de **30 (trinta) dias**, a contar da data da última publicação do presente edital, sendo protocoladas na Coordenadoria Especial de Projetos e Convênios, localizada da sede da Prefeitura Municipal de Uauá, com as devidas justificativas plausíveis que serão analisadas pelos setores responsáveis, priorizando o procedimento extrajudicial para solução dos conflitos, conforme art. 31, §3º, da Lei Federal nº 13.465/2017 e art. 24, §7º, do Decreto Federal nº 9.310/2018.

Artigo 4º. Não havendo manifestação em contrário no período de 30 (trinta) dias, considerar-se-á como aceite pelos notificados os elementos e teor deste edital.

Artigo 5º. O presente Edital entra em vigor na data de sua publicação.

Uauá – Bahia, 15 de outubro de 2024

Luís Alberto de Souza Filho
Presidente da CMRF

PRAÇA BELARMINO JOSÉ RODRIGUES, CENTRO, UAUÁ – BAHIA – BRASIL - CEP:48.950-000

<http://uaua.ba.gov.br> (74) 3673.1938 / 1707 - CNPJ.: 13.698.758/0001-97

Praça Praça Belarmino José Rodrigues | S/N | Centro | Uauá-Ba

www.pmuaua.ba.ipmbrasil.org.br

Prefeitura Municipal de Uauá

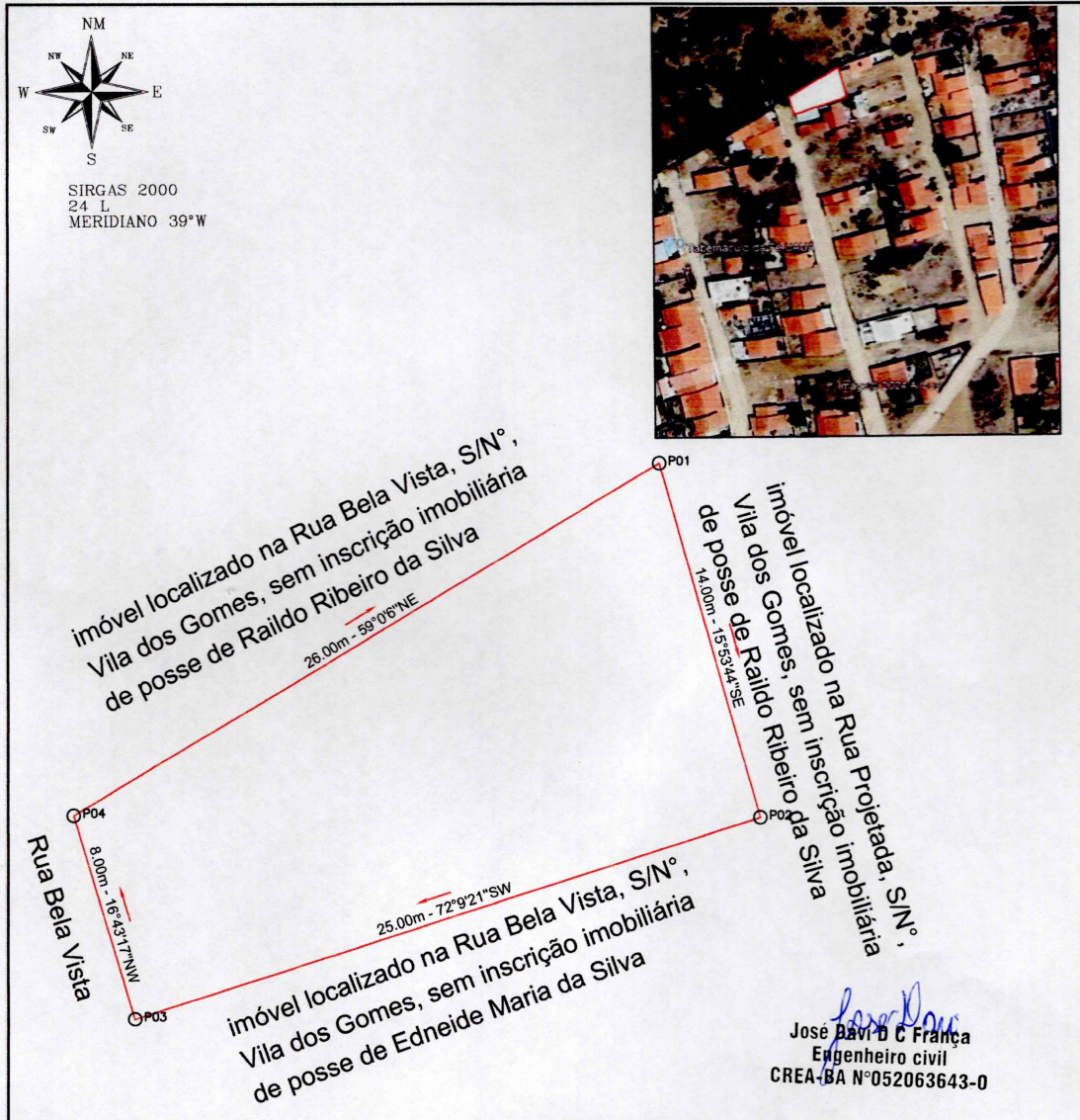

Jose Davi
Jose Davi C Franca
 Engenheiro civil
 CREA-BA N°052063643-0

QUADROS DE COORDENADAS

LADOS	AZIMUTES	DISTANCIA (m)	COORDENADAS (UTM)		COORDENADAS (GEOGRAFICAS)	
			N (metros)	E (metros)	Latitude	Longitude
Vértices P01 P02	164°06'16,09"	14,00	8.912.745,64	448.032,51	9°50'07,56" S	39°28'26,16" W
P02 P03	252°09'20,95"	25,00	8.912.732,18	448.036,34	9°50'08,00" S	39°28'26,04" W
P03 P04	343°16'42,69"	8,00	8.912.724,52	448.012,55	9°50'08,25" S	39°28'26,82" W
P04 P01	59°00'06,30"	26,00	8.912.732,25	448.010,22	9°50'08,00" S	39°28'26,89" W

DESCRIÇÃO: LOTE URBANO - IM: 01.02.046.0391.001		ÁREA TOTAL: 290 m ²	DATA: 02/10/2024
LOCALIZAÇÃO: RUA BELA VISTA, N°391- VILA DOS GOMES UAUÁ - BAHIA		C.P.F.: 052.129.335-95	PERIMETRO: 73 m
TÉCNICO RESPONSÁVEL: JOSÉ DAVI DAMASCENO CARDOSO FRANÇA ENGENHEIRO CIVIL - CREA:052063643-0 <i>Íria Daiane Damasceno Cardoso Franca</i> ÍRIA DAIANE DAMASCENO CARDOSO FRANÇA PROPRIETÁRIO		DATUM: SIRGAS2000	ZONA: 24 L
		MERIDIANO: 39 ° W	FOLHA: 01 / 01
		COORDENADAS GEOGRAFICAS: LATITUDE: 9°50'07,56"S LONGITUDE: 39°28'26,16"W	

AA (210x297)

Prefeitura Municipal de Uauá



ESTADO DA BAHIA

PREFEITURA MUNICIPAL DE UAUÁ

GABINETE DO PREFEITO

COMISSÃO MUNICIPAL DE REGULARIZAÇÃO FUNDIÁRIA

REGULARIZAÇÃO FUNDIÁRIA DE INTERESSE ESPECÍFICO – REURB-E

EDITAL DE NOTIFICAÇÃO Nº 079/2024

O MUNICÍPIO DE UAUÁ, pessoa jurídica de direito público interno, inscrito no CNPJ n.º 13.698.758/0001-97, com prefeitura situada à Praça Belarmino José Rodrigues, s/n, Centro, CEP 48950-000, Uauá/BA, representado legalmente pelo Prefeito Marcos Henrique Lobo Rosa, vem, através deste edital **NOTIFICAR A TODOS OS TITULARES DE DOMÍNIO, CONFINANTES E TERCEIROS EVENTUALMENTE INTERESSADOS**, que o núcleo urbano informal consolidado, de área de 269,00 m², localizado na **PRAÇA SÃO JOÃO BATISTA, Nº 327, CENTRO**, de posse de **MARIA DO PERPETUO SOCORRO RIBEIRO DE CARVALHO DE MENEZES**, com a descrição georreferenciada nos documentos em anexo, encontra-se em processo de Regularização Fundiária, na modalidade Específica, conforme Lei Federal nº 13.465/2017 e Decreto Federal nº 9.310/2018. O supracitado núcleo urbano está em fase de regularização fundiária, na qual foi realizado o levantamento planialtimétrico e cadastral, com georreferenciamento, subscrito por profissional competente, acompanhado de Anotação de Responsabilidade Técnica (ART), afim de emissão de matrícula individualizada ao detentor (a) da posse do referido núcleo, bem como, legalização das benfeitorias existentes, necessárias para fins de Regularização Fundiária, objeto de matrícula a ser registrada no respectivo Cartório de Registro de Imóveis de Uauá/BA.

Art. 1º. A gleba é localizada neste município de Uauá – BA, com sua descrição técnica pormenorizada na planta anexo.

Art. 2º. Os titulares de domínio, confinantes e terceiros eventualmente interessados são notificados por este edital, sendo que a ausência de impugnação implicará a perda do eventual direito de que os notificados titularizem sobre o imóvel objeto da Regularização Fundiária, de acordo com o art. 31, §1º, §5º e §6º, da Lei Federal nº 13.465/2017 e art. 24, §1º, §5º e §6º, do Decreto Federal nº 9.310/2018.

Art. 3º. As eventuais impugnações cabíveis, contrárias ao objeto deste ato, deverão ser apresentadas no prazo de **30 (trinta) dias**, a contar da data da última publicação do presente edital, sendo protocoladas na Coordenadoria Especial de Projetos e Convênios, localizada da sede da Prefeitura Municipal de Uauá, com as devidas justificativas plausíveis que serão analisadas pelos setores responsáveis, priorizando o procedimento extrajudicial para solução dos conflitos, conforme art. 31, §3º, da Lei Federal nº 13.465/2017 e art. 24, §7º, do Decreto Federal nº 9.310/2018.

Artigo 4º. Não havendo manifestação em contrário no período de 30 (trinta) dias, considerar-se-á como aceite pelos notificados os elementos e teor deste edital.

Artigo 5º. O presente Edital entra em vigor na data de sua publicação.

Uauá – Bahia, 15 de outubro de 2024

Luís Alberto de Souza Filho
Presidente da CMRF

PRAÇA BELARMINO JOSÉ RODRIGUES, CENTRO, UAUÁ – BAHIA – BRASIL - CEP:48.950-000

<http://uaua.ba.gov.br> (74) 3673.1938 / 1707 - CNPJ.: 13.698.758/0001-97

Praça Praça Belarmino José Rodrigues | S/N | Centro | Uauá-Ba

www.pmuaua.ba.ipmbrasil.org.br

Prefeitura Municipal de Uauá

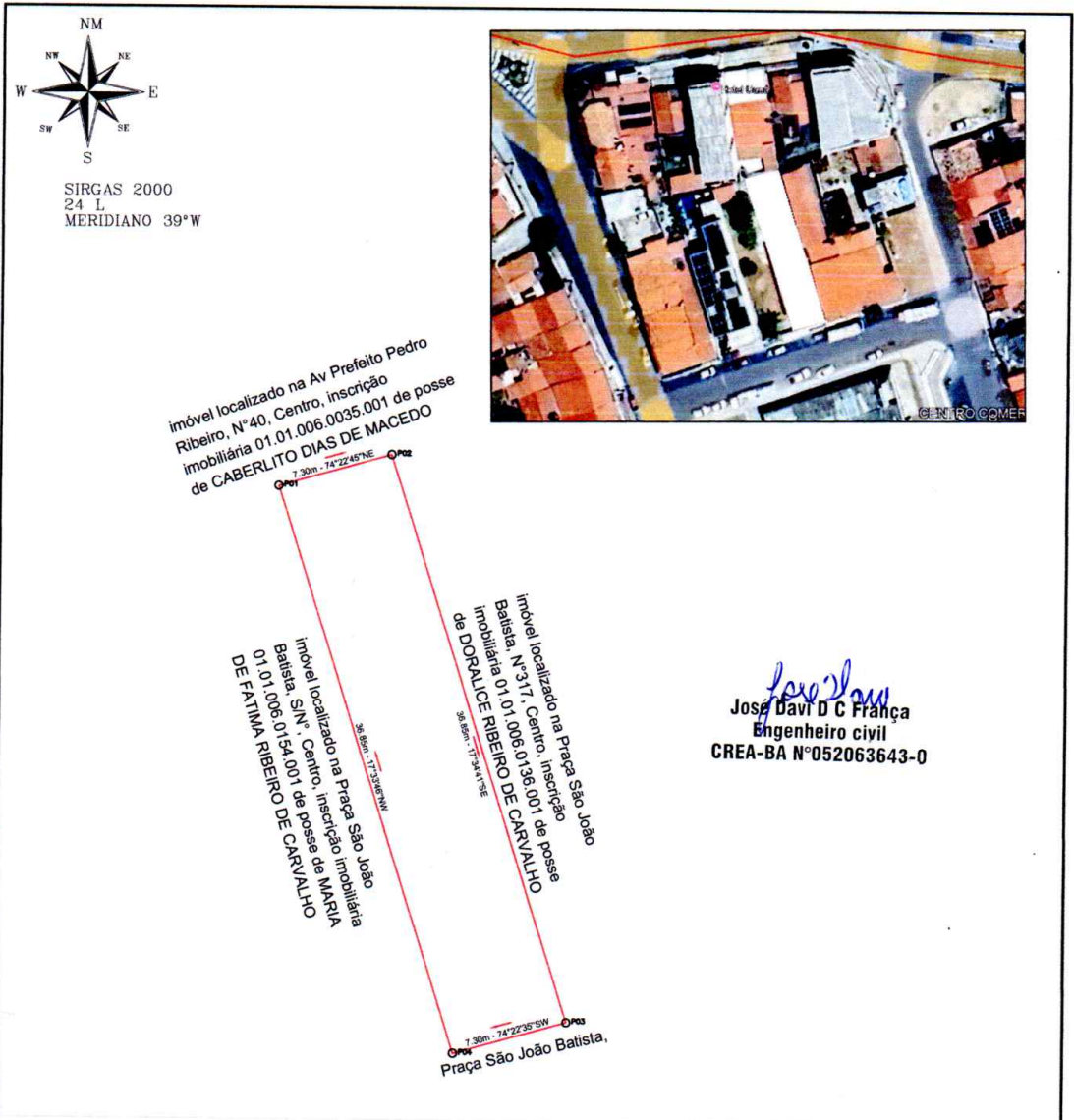

Jose Davi
Jose Davi D C França
 Engenheiro civil
 CREA-BA Nº052063643-0

QUADROS DE COORDENADAS

LADOS		AZIMUTES	DISTANCIA (m)	COORDENADAS (UTM)		COORDENADAS (GEOGRAFICAS)	
Vértices	Vértices			N (metros)	E (metros)	Latitude	Longitude
P01	P02	74°22'44,61"	7,30	8.912.192,39	447.111,86	9°50'25,54" S	39°28'56,41" W
P02	P03	162°25'18,57"	36,85	8.912.194,35	447.118,88	9°50'25,47" S	39°28'56,18" W
P03	P04	254°22'35,02"	7,30	8.912.159,22	447.130,01	9°50'26,62" S	39°28'55,82" W
P04	P01	342°26'14,39"	36,85	8.912.157,26	447.122,98	9°50'26,68" S	39°28'56,05" W

DESCRIÇÃO: LOTE URBANO - IM: 01.01.006.0146.001		ÁREA TOTAL: 269 m ²	DATA: 04/10/2024
LOCALIZAÇÃO: PRAÇA SÃO JOÃO BATISTA, N°327- CENTRO UAUÁ - BAHIA	C.P.F.: 095.551.615-34	PERIMETRO: 88,3 m	ESCALA: 1:500
TÉCNICO RESPONSÁVEL: JOSÉ DAVI DAMASCENO CARDOSO FRANÇA ENGENHEIRO CIVIL - CREA:052063643-0		DATUM: SIRGAS2000	ZONA: 24 L
MARIA DO PERPETUO SOCORRO RIBEIRO DE CARVALHO DE MENEZES PROPRIETÁRIO		MERIDIANO: 39 ° W	FOLHA: 01 / 01
		COORDENADAS GEOGRAFICAS: LATITUDE: 9°50'25,54"S LONGITUDE: 39°28'56,41"W	

A4 (210x297)

Praça Praça Belarmino José Rodrigues | S/N | Centro | Uauá-Ba

www.pmuaua.ba.ipmbrasil.org.br