



Diário Oficial do **Município**

Prefeitura Municipal de Uauá

segunda-feira, 26 de novembro de 2018

Ano VI - Edição nº 00951 | Caderno 1

Prefeitura Municipal de Uauá publica



Praça Praça Belarmino José Rodrigues | S/N | Centro | Uauá-Ba

www.pmuaua.ba.ipmbrasil.org.br

Este documento foi assinado digitalmente por SERASA Experian
A9D4167687DFBC99CD86992C6D0EEC3A

Prefeitura Municipal de Uauá

SUMÁRIO

- DECRETO Nº 880/2018.
- DECRETO FINANCEIRO Nº 026 - ALTERA O QUADRO DE DETALHAMENTO DE DESPESA-QDD DO PODER EXECUTIVO RELATIVO AO EXERCÍCIO DE 2018.
DECRETO FINANCEIRO Nº 027 - ABRE CRÉDITO SUPLEMENTAR POR ANULAÇÃO DE DOTAÇÃO NO ORÇAMENTO PROGRAMA 2018.
DECRETO FINANCEIRO Nº 028 - ABRE CRÉDITO SUPLEMENTAR POR ANULAÇÃO DE DOTAÇÃO NO ORÇAMENTO PROGRAMA 2018.
DECRETO FINANCEIRO Nº 029 - ABRE, NO ÂMBITO DO PODER EXECUTIVO, O CRÉDITO SUPLEMENTAR, COM RECURSO ORIUNDO DE EXCESSO DE ARRECADAÇÃO.
DECRETO FINANCEIRO Nº 030 - ABRE, NO ÂMBITO DO PODER EXECUTIVO, O CRÉDITO SUPLEMENTAR, COM RECURSO ORIUNDO DE TENDÊNCIA DE EXCESSO DE ARRECADAÇÃO.
DECRETO FINANCEIRO Nº 032 - ALTERA O QUADRO DE DETALHAMENTO DE DESPESA-QDD DO PODER EXECUTIVO RELATIVO AO EXERCÍCIO DE 2018.
DECRETO FINANCEIRO Nº 033 - ABRE CRÉDITO SUPLEMENTAR POR ANULAÇÃO DE DOTAÇÃO NO ORÇAMENTO PROGRAMA 2018.
- TÍTULO Nº 0047/2018.
TÍTULO Nº 0048/2018.
TÍTULO Nº 0049/2018.
TÍTULO Nº 0050/2018.
TÍTULO Nº 0051/2018.

Prefeitura Municipal de Uauá

Decreto



ESTADO DA BAHIA

PREFEITURA MUNICIPAL DE UAUÁ GABINETE DO PREFEITO

DECRETO Nº 880/2018.

“Declara Situação de Emergência no município de Uauá, Bahia, atingido pela Seca que vem causando condições de anormalidade que comprometem substancialmente a capacidade de resposta da municipalidade, e dá outras providências.”

O PREFEITO MUNICIPAL DE UAUÁ, Estrado da Bahia, no uso de suas atribuições legais que lhe são conferidas pela Lei Orgânica do Município, em seu art. 58, inciso XVII, e em conformidade com Art. 1º, *caput* e § 2º da **INSTRUÇÃO NORMATIVA Nº 02, DE 20 DE DEZEMBRO DE 2016**, art. 8º, inciso VI da Lei 12.608/2012 e,

CONSIDERANDO que o município de Uauá experimenta um quadro crítico de seca que vem assolando toda essa região, sendo uma das mais fortes secas já vivenciadas no município.

CONSIDERANDO que a Seca avassaladora se mostra duradoura, sem qualquer notícia ou expectativa de chuvas para os próximos meses.

CONSIDERANDO que a ausência de água causa sofrimento insuportável à população rural, desprovida de abastecimento de água potável, bem como aos animais além de tornar a terra improdutiva.

CONSIDERANDO que a Coordenação Municipal de Defesa Civil – COMDEC fez a avaliação do cenário de destruição ocasionado pela Seca e emitiu opinativo pela necessidade de resposta imediata, para o que necessário à decretação de situação de emergência.

CONSIDERANDO que diante das condições de anormalidade a capacidade de resposta da municipalidade resta comprometida, sendo necessário estabelecer uma situação jurídica especial, para permitir/possibilitar o atendimento às necessidades de excepcional interesse público e prestação de serviços essenciais, como a contratação de carros “pipas” para prestação de abastecimento de água e celebração de convênio com Órgão Estadual e Federal para atender o fim já elencado.

Praça Belarmino José Rodrigues, s/n, Centro, CEP 48.950-000, Uauá – Bahia
Tels.: (74) 3673- 1938/1707 – E-mail: gabinete.prefeito@uaua.ba.gov.br
CNPJ – 13.698.758/0001-97

Praça Praça Belarmino José Rodrigues | S/N | Centro | Uauá-Ba

www.pmuaua.ba.ipmbrasil.org.br

Prefeitura Municipal de Uauá



ESTADO DA BAHIA

PREFEITURA MUNICIPAL DE UAUÁ

GABINETE DO PREFEITO

CONSIDERANDO que a necessidade de respostas imediatas e que a municipalidade não dispõe de recursos próprios para arcar com a ajuda humanitária imprescindível.

CONSIDERANDO que diversos órgãos e/ou entidades emitiram declarações acerca da atual situação em que vem passando o município de Uauá, em virtude da seca, com perda total de plantios de: feijão e milho, além das perdas irreparáveis na pecuária e nas criações de caprinos e ovinos, estas últimas principais fontes de rendas dos nossos munícipes, especialmente, daqueles que residem na Zona Rural do município.

CONSIDERANDO que a República Federativa do Brasil se constitui em Estado Democrático de Direito e tem como um dos fundamentos a dignidade da pessoa humana:

DECRETA:

Art. 1º. Fica Declarada a “Situação de Emergência” em decorrência de desastre considerado como Seca, **COBRADE 1.4.1.2.0**, das áreas de toda a Zona Rural do município de Uauá-BA, por um período de 180 (cento e oitenta) dias.

Parágrafo Único. Fica autorizada a mobilização de todos os órgãos municipais, no âmbito das suas competências, para envidar esforços no intuito de apoiar as ações de resposta do desastre.

Art. 2º. Este Decreto entrará em vigor na data de sua publicação, retroagindo seus efeitos à 24/11/2018, devendo vigorar por um período de 180(cento e oitenta) dias, nos termos do artigo 1º, § 2º da Instrução Normativa nº 02/2016 de 20 de dezembro de 2016, revogando-se as disposições em contrário.

GABINETE DO PREFEITO DO MUNICÍPIO DE UAUÁ, Estado da Bahia, em 26 de novembro de 2018.

Lindomar de Abreu Dantas
Prefeito Municipal

Praça Belarmino José Rodrigues, s/n, Centro, CEP 48.950-000, Uauá – Bahia
Tels.: (74) 3673- 1938/1707 – E-mail: gabinete.prefeito@uaua.ba.gov.br
CNPJ – 13.698.758/0001-97

Prefeitura Municipal de Uauá

Decreto



ESTADO DA BAHIA
PREFEITURA MUNICIPAL DE UAUÁ

C.N.P.J.: 13.698.758/0001-97

Município: Uauá

DECRETO Nº 026/18 de Outubro de 2018

Altera o Quadro de Detalhamento de Despesa-QDD do Poder Executivo relativo ao exercício de 2018.

O(A) PREFEITO(A) DO MUNICÍPIO DE Uauá, Estado da Bahia, no uso de suas atribuições, com fundamento no que dispõe a Lei Municipal nº 583, de 09 de Outubro de 2017.

DECRETA:

Art. 1º - Fica alterado, na forma do Anexo Único deste Decreto, o Quadro de Detalhamento de Despesa - QDD.

Art. 2º - Este Decreto entra em vigor na data de sua assinatura.

Gabinete do(a) Prefeito(a), 1 de Outubro de 2018.

Lindomar de Abreu Dantas
Prefeito Municipal

Prefeitura Municipal de Uauá



ESTADO DA BAHIA
PREFEITURA MUNICIPAL DE UAUÁ

C.N.P.J.: 13.698.758/0001-97

Município: Uauá

Decreto N.º 000026/18

ANEXO ÚNICO

ALTERAÇÃO DO QUADRO DE DETALHAMENTO DA DESPESA-QDD

Órgão / Unidade		Natureza Despesa			Alteração	
Classificação Funcional Programática / Ação	Grupo/ Modalidade	Detalhamento		(Em R\$)		
Código	Denominação	Elemento	Fonte Recurso	Reforço	Anulação	
10.00	SEC AGRICULT, REC HÍDRICOS, PESCA E DESENV AGRÁRIO			480,00	480,00	
10.10	SEC AGRICULT, REC HÍDRICOS, PESCA E DESENV AGRÁRIO			480,00	480,00	
20.608.017.2.051	- MANUTENÇÃO DA SEC AGRICULTURA, REC HÍDRIC, PESCA E DESEN			480,00	480,00	
		3.3.90	14 00.01.0000.00	480,00	0,00	
		3.3.90	30 00.01.0000.00	0,00	480,00	
			Total do Grupo:	480,00	480,00	
11.00	SEC MUN DE EDUCACAO, ESPORTE, LAZER E JUVENTUDE			33.073,80	33.073,80	
11.11	SEC MUN DE EDUCACAO, ESPORTE, LAZER E JUVENTUDE			33.073,80	33.073,80	
12.368.020.2.024	- MANUTENÇÃO DA MERENDA ESCOLAR			5.000,00	5.000,00	
		3.3.90	30 09.02.0015.123	5.000,00	0,00	
		3.3.90	30 09.02.0015.146	0,00	5.000,00	
			Total do Grupo:	5.000,00	5.000,00	
12.368.020.2.029	- MANUTENÇÃO DAS ATIVIDADES DA EDUCAÇÃO BÁSICA			24.000,00	24.000,00	
		3.3.90	35 07.01.0001.25	24.000,00	0,00	
		3.3.90	36 07.01.0001.25	0,00	10.000,00	
		3.3.90	39 07.01.0001.25	0,00	14.000,00	
			Total do Grupo:	24.000,00	24.000,00	
12.361.020.2.030	- REMUNERAÇÃO DOS PROFISSIONAIS DO MAGISTÉRIO - FUNDEB 60			4.073,80	4.073,80	
		3.1.90	04 08.02.0022.201	4.073,80	0,00	
		3.1.90	11 08.02.0022.201	0,00	4.073,80	
			Total do Grupo:	4.073,80	4.073,80	
12.00	SECRETARIA MUNICIPAL DE SAUDE			23.359,67	23.359,67	
12.12	FUNDO MUNICIPAL DE SAUDE			23.359,67	23.359,67	
10.122.022.2.013	- MANUTENÇÃO DAS AÇÕES DA SAÚDE			2.116,00	2.116,00	
		3.3.90	14 06.01.0002.15	2.000,00	0,00	
		3.3.90	30 06.01.0002.15	0,00	2.116,00	
		3.3.90	36 06.01.0002.15	116,00	0,00	
			Total do Grupo:	2.116,00	2.116,00	
10.302.022.2.014	- MANUTENÇÃO DO HOSPITAL MUNICIPAL			3.520,00	3.520,00	
		3.3.90	30 06.01.0002.15	0,00	2.520,00	
		3.3.90	30 09.02.0014.107	1.000,00	0,00	
		3.3.90	39 09.02.0014.90	0,00	1.000,00	
		3.3.90	39 06.01.0002.15	2.520,00	0,00	
			Total do Grupo:	3.520,00	3.520,00	
10.301.023.2.019	- MANUTENÇÃO DAS AÇÕES DE ATENÇÃO BÁSICA A SAÚDE			17.723,67	17.723,67	
		3.1.90	04 09.02.0014.52	0,00	17.723,67	
		3.1.90	04 09.02.0014.77	7.223,67	0,00	
		3.1.90	11 09.02.0014.55	10.500,00	0,00	
			Total do Grupo:	17.723,67	17.723,67	
13.00	SEC MUN DESENVOLVIMENTO SOCIAL E COMBATE À POBREZA			3.200,00	3.200,00	
13.13	FUNDO MUNICIPAL DE ASSISTENCIA SOCIAL			3.200,00	3.200,00	
08.244.026.2.037	- BLOCO DA GESTÃO DO PROGRAMA BOLSA FAMÍLIA E CAD. ÚNICO			2.900,00	2.900,00	
		3.3.90	30 09.02.0029.279	2.000,00	900,00	
		3.3.90	36 09.02.0029.279	0,00	2.000,00	
		3.3.90	39 09.02.0029.279	900,00	0,00	
			Total do Grupo:	2.900,00	2.900,00	

Prefeitura Municipal de Uauá



ESTADO DA BAHIA
PREFEITURA MUNICIPAL DE UAUÁ

C.N.P.J.: 13.698.758/0001-97

Município: Uauá

Decreto N.º 000026/18

ANEXO ÚNICO

ALTERAÇÃO DO QUADRO DE DETALHAMENTO DA DESPESA-QDD

Órgão / Unidade		Natureza Despesa			Alteração	
Classificação Funcional Programática / Ação		Grupo/	Detalhamento		(Em R\$)	
Código	Denominação	Modalidade	Elemento	Fonte Recurso	Reforço	Anulação
13.00	SEC MUN DESENVOLVIMENTO SOCIAL E COMBATE À POBREZA				3.200,00	3.200,00
13.13	FUNDO MUNICIPAL DE ASSISTENCIA SOCIAL				3.200,00	3.200,00
08.244.026.2.055	- MANUTENÇÃO DA SECRETARIA DE DESENV. SOCIAL E COMBATE À F				300,00	300,00
		3.3.90	14	00.01.0000.05	300,00	0,00
		3.3.90	39	00.01.0000.05	0,00	300,00
				Total do Grupo:	300,00	300,00
TOTAL GERAL					60.113,47	60.113,47

Lindomar de Abreu Dantas
Prefeito Municipal

Prefeitura Municipal de Uauá



ESTADO DA BAHIA
PREFEITURA MUNICIPAL DE UAUÁ

C.N.P.J.: 13.698.758/0001-97

Município: Uauá

DECRETO Nº 027/18 de Outubro de 2018

Abre Crédito Suplementar por Anulação de Dotação no Orçamento Programa 2018.

O(A) PREFEITO(A), no uso de suas atribuições legais, constitucionais e de acordo com o que lhe confere a Lei Municipal nº 000590/17 de 20 de DEZEMBRO de 2017.

DECRETA:

Art. 1º - Fica aberto no corrente exercício Crédito Suplementar para a(s) seguinte(s) dotação(ões) orçamentária(s):

02 - GABINETE DO PREFEITO

02.02 - GABINETE DO PREFEITO

(2) 3.1.90.11.00.00.00.00.2.102-00.1.0000 - Vencimentos e Vantagens Fixas Pessoal Civil	46.604,76
(2) 3.1.90.11.00.00.00.00.2.102-00.1.0000 - Vencimentos e Vantagens Fixas Pessoal Civil	10.128,58
(2) 3.1.90.11.00.00.00.00.2.102-00.1.0000 - Vencimentos e Vantagens Fixas Pessoal Civil	1.516,82
(4) 3.3.90.14.00.00.00.00.2.102-00.1.0000 - DIÁRIAS - CIVIL	2.000,00
(9) 3.3.90.39.00.00.00.00.2.102-00.1.0000 - Outros Serviços de Terceiros - Pessoa Jurídica	2.500,00
(9) 3.3.90.39.00.00.00.00.2.102-00.1.0000 - Outros Serviços de Terceiros - Pessoa Jurídica	1.500,00
(9) 3.3.90.39.00.00.00.00.2.102-00.1.0000 - Outros Serviços de Terceiros - Pessoa Jurídica	1.000,00

Total da Unidade: 65.250,16

04 - PROCURADORIA JURÍDICA DO MUNICÍPIO

04.04 - PROCURADORIA JURÍDICA DO MUNICÍPIO

(17) 3.1.90.11.00.00.00.00.2.004-00.1.0000 - Vencimentos e Vantagens Fixas Pessoal Civil	22.700,00
--	-----------

Total da Unidade: 22.700,00

05 - CONTROLADORIA GERAL INTERNA

05.05 - CONTROLADORIA GERAL INTERNA

(23) 3.3.90.14.00.00.00.00.2.111-00.1.0000 - DIÁRIAS - CIVIL	45,00
--	-------

Total da Unidade: 45,00

07 - SEC MUN ADMINISTRAÇÃO, PLANEJAMENTO E FINANÇAS

07.07 - SEC MUN ADMINISTRAÇÃO, PLANEJAMENTO E FINANÇAS

(32) 3.1.90.11.00.00.00.00.2.005-00.1.0000 - Vencimentos e Vantagens Fixas Pessoal Civil	40.825,00
(39) 3.3.90.39.00.00.00.00.2.005-00.1.0000 - Outros Serviços de Terceiros - Pessoa Jurídica	1.500,00
(39) 3.3.90.39.00.00.00.00.2.005-00.1.0000 - Outros Serviços de Terceiros - Pessoa Jurídica	8.000,00
(51) 4.6.90.71.00.00.00.00.2.008-00.1.0000 - Principal da Dívida Contratual Resgatada	22.923,76
(51) 4.6.90.71.00.00.00.00.2.008-00.1.0000 - Principal da Dívida Contratual Resgatada	103.754,42
(51) 4.6.90.71.00.00.00.00.2.008-00.1.0000 - Principal da Dívida Contratual Resgatada	12.834,91
(51) 4.6.90.71.00.00.00.00.2.008-00.1.0000 - Principal da Dívida Contratual Resgatada	90.594,03

Total da Unidade: 280.432,12

08 - SEC MUN GOVERNO E PREVENÇÃO À VIOLÊNCIA

08.08 - SEC MUN GOVERNO E PREVENÇÃO À VIOLÊNCIA

(59) 3.3.90.30.00.00.00.00.2.182-00.1.0000 - Material de Consumo	5.108,26
(59) 3.3.90.30.00.00.00.00.2.182-00.1.0000 - Material de Consumo	14.595,00
(61) 3.3.90.39.00.00.00.00.2.182-00.1.0000 - Outros Serviços de Terceiros - Pessoa Jurídica	50,00

Página: 1/14

Prefeitura Municipal de Uauá



ESTADO DA BAHIA
PREFEITURA MUNICIPAL DE UAUÁ
 C.N.P.J.: 13.698.758/0001-97
 Município: Uauá

08 - SEC MUN GOVERNO E PREVENÇÃO À VIOLÊNCIA**08.08 - SEC MUN GOVERNO E PREVENÇÃO À VIOLÊNCIA**

(72) 3.3.90.30.00.00.00.00.2.144-00.1.0000 - Material de Consumo	4.124,09
(72) 3.3.90.30.00.00.00.00.2.144-00.1.0000 - Material de Consumo	15.000,00

Total da Unidade: 38.877,35

09 - SEC MUN INFRAESTRUTURA, TRANSP E SERV PÚBLICOS**09.09 - SEC MUN INFRAESTRUTURA, TRANSP E SERV PÚBLICOS**

(85) 4.4.90.51.00.00.00.00.1.008-00.1.0000 - Obras e Instalações	32.245,27
(96) 3.3.90.30.00.00.00.00.2.046-00.1.0000 - Material de Consumo	10.000,00
(96) 3.3.90.30.00.00.00.00.2.046-00.1.0000 - Material de Consumo	7.000,00
(100) 3.3.90.39.00.00.00.00.2.046-00.1.0000 - Outros Serviços de Terceiros - Pessoa Jurídica	1.050,00
(100) 3.3.90.39.00.00.00.00.2.046-00.1.0000 - Outros Serviços de Terceiros - Pessoa Jurídica	41.000,00
(100) 3.3.90.39.00.00.00.00.2.046-00.1.0000 - Outros Serviços de Terceiros - Pessoa Jurídica	16.500,00

Total da Unidade: 107.795,27

10 - SEC AGRICULT, REC HÍDRICOS, PESCA E DESENV AGRÁRIO**10.10 - SEC AGRICULT, REC HÍDRICOS, PESCA E DESENV AGRÁRIO**

(113) 3.1.90.11.00.00.00.00.2.051-00.1.0000 - Vencimentos e Vantagens Fixas Pessoal Civil	17.734,61
(113) 3.1.90.11.00.00.00.00.2.051-00.1.0000 - Vencimentos e Vantagens Fixas Pessoal Civil	14.431,95
(119) 3.3.90.36.00.00.00.00.2.051-00.1.0000 - Outros Serviços de Terceiros - Pessoa Física	800,00

Total da Unidade: 32.966,56

11 - SEC MUN DE EDUCACAO, ESPORTE, LAZER E JUVENTUDE**11.11 - SEC MUN DE EDUCACAO, ESPORTE, LAZER E JUVENTUDE**

(1) 4.4.90.51.00.00.00.00.1.004-07.1.0001 - Obras e Instalações	100.000,00
(40) 3.3.90.39.00.00.00.00.2.026-09.2.0015 - Outros Serviços de Terceiros - Pessoa Jurídica	150.000,00
(71) 3.1.90.04.00.00.00.00.2.029-07.1.0001 - Contratação p/ Tempo determinado	18,23
(71) 3.1.90.04.00.00.00.00.2.029-07.1.0001 - Contratação p/ Tempo determinado	52.195,19
(75) 3.3.90.30.00.00.00.00.2.029-07.1.0001 - Material de Consumo	29.705,00
(75) 3.3.90.30.00.00.00.00.2.029-07.1.0001 - Material de Consumo	2.900,00
(84) 3.1.90.04.00.00.00.00.2.070-00.1.0000 - Contratação p/ Tempo determinado	1.483,92
(84) 3.1.90.04.00.00.00.00.2.070-00.1.0000 - Contratação p/ Tempo determinado	3.816,00
(88) 3.3.90.30.00.00.00.00.2.070-00.1.0000 - Material de Consumo	8.923,94
(116) 3.1.90.11.00.00.00.00.2.030-09.2.0018 - Vencimentos e Vantagens Fixas Pessoal Civil	346.100,00
(132) 3.3.90.92.00.00.00.00.2.029-07.1.0001 - Despesas de Exercícios Anteriores (outras que não	43,15
(139) 4.4.90.52.00.00.00.00.2.029-09.2.0015 - Equipamentos e Material Permanente	100.000,00

Página: 2/14

Prefeitura Municipal de Uauá



ESTADO DA BAHIA
PREFEITURA MUNICIPAL DE UAUÁ

C.N.P.J.: 13.698.758/0001-97

Município: Uauá

11 - SEC MUN DE EDUCACAO, ESPORTE, LAZER E JUVENTUDE

11.11 - SEC MUN DE EDUCACAO, ESPORTE, LAZER E JUVENTUDE

(146) 3.3.90.39.00.00.00.00.2.029-08.2.0022 - Outros Serviços de Terceiros - Pessoa Jurídica 100,00

Total da Unidade: 795.285,43

12 - SECRETARIA MUNICIPAL DE SAUDE

12.12 - FUNDO MUNICIPAL DE SAUDE

(10) 3.3.90.30.00.00.00.00.2.012-09.2.0014 - Material de Consumo	110,00
(10) 3.3.90.30.00.00.00.00.2.012-09.2.0014 - Material de Consumo	25,60
(10) 3.3.90.30.00.00.00.00.2.012-09.2.0014 - Material de Consumo	3.766,57
(17) 3.1.90.11.00.00.00.00.2.013-06.1.0002 - Vencimentos e Vantagens Fixas Pessoal Civil	7.748,38
(17) 3.1.90.11.00.00.00.00.2.013-06.1.0002 - Vencimentos e Vantagens Fixas Pessoal Civil	27.500,00
(22) 3.3.90.14.00.00.00.00.2.013-06.1.0002 - DIÁRIAS - CIVIL	2.000,00
(22) 3.3.90.14.00.00.00.00.2.013-06.1.0002 - DIÁRIAS - CIVIL	1.500,00
(23) 3.3.90.30.00.00.00.00.2.013-06.1.0002 - Material de Consumo	1.000,00
(23) 3.3.90.30.00.00.00.00.2.013-06.1.0002 - Material de Consumo	1.172,16
(26) 3.3.90.39.00.00.00.00.2.013-06.1.0002 - Outros Serviços de Terceiros - Pessoa Jurídica	24.545,71
(26) 3.3.90.39.00.00.00.00.2.013-06.1.0002 - Outros Serviços de Terceiros - Pessoa Jurídica	518,00
(26) 3.3.90.39.00.00.00.00.2.013-06.1.0002 - Outros Serviços de Terceiros - Pessoa Jurídica	2.242,00
(36) 3.1.90.04.00.00.00.00.2.014-06.1.0002 - Contratação p/ Tempo determinado	30.000,00
(44) 3.3.90.14.00.00.00.00.2.014-06.1.0002 - DIÁRIAS - CIVIL	1.050,00
(44) 3.3.90.14.00.00.00.00.2.014-06.1.0002 - DIÁRIAS - CIVIL	1.000,00
(46) 3.3.90.30.00.00.00.00.2.014-09.2.0014 - Material de Consumo	500,00
(46) 3.3.90.30.00.00.00.00.2.014-09.2.0014 - Material de Consumo	2.045,57
(46) 3.3.90.30.00.00.00.00.2.014-09.2.0014 - Material de Consumo	9.663,53
(46) 3.3.90.30.00.00.00.00.2.014-09.2.0014 - Material de Consumo	13.272,74
(51) 3.3.90.39.00.00.00.00.2.014-06.1.0002 - Outros Serviços de Terceiros - Pessoa Jurídica	102.128,76
(52) 3.3.90.39.00.00.00.00.2.014-09.2.0014 - Outros Serviços de Terceiros - Pessoa Jurídica	5.000,00
(52) 3.3.90.39.00.00.00.00.2.014-09.2.0014 - Outros Serviços de Terceiros - Pessoa Jurídica	2.707,37
(52) 3.3.90.39.00.00.00.00.2.014-09.2.0014 - Outros Serviços de Terceiros - Pessoa Jurídica	23.833,57
(57) 4.4.90.52.00.00.00.00.2.014-09.2.0014 - Equipamentos e Material Permanente	1.000,00
(57) 4.4.90.52.00.00.00.00.2.014-09.2.0014 - Equipamentos e Material Permanente	1.000,00
(57) 4.4.90.52.00.00.00.00.2.014-09.2.0014 - Equipamentos e Material Permanente	34.363,89
(67) 3.3.90.30.00.00.00.00.2.017-09.2.0014 - Material de Consumo	720,00
(72) 3.3.90.39.00.00.00.00.2.017-09.2.0014 - Outros Serviços de Terceiros - Pessoa Jurídica	1.108,00
(84) 3.1.90.04.00.00.00.00.2.019-09.2.0014 - Contratação p/ Tempo determinado	95.454,84
(85) 3.1.90.11.00.00.00.00.2.019-06.1.0002 - Vencimentos e Vantagens Fixas Pessoal Civil	69.946,68
(101) 3.3.90.30.00.00.00.00.2.019-09.2.0014 - Material de Consumo	624,25
(101) 3.3.90.30.00.00.00.00.2.019-09.2.0014 - Material de Consumo	9.768,82

Página: 3/14

Prefeitura Municipal de Uauá



ESTADO DA BAHIA
PREFEITURA MUNICIPAL DE UAUÁ
 C.N.P.J.: 13.698.758/0001-97
 Município: Uauá

12 - SECRETARIA MUNICIPAL DE SAUDE**12.12 - FUNDO MUNICIPAL DE SAUDE**

(101) 3.3.90.30.00.00.00.00.2.019-09.2.0014 - Material de Consumo	1.000,00
(101) 3.3.90.30.00.00.00.00.2.019-09.2.0014 - Material de Consumo	259,00
(101) 3.3.90.30.00.00.00.00.2.019-09.2.0014 - Material de Consumo	1.521,00
(101) 3.3.90.30.00.00.00.00.2.019-09.2.0014 - Material de Consumo	2.016,79
(101) 3.3.90.30.00.00.00.00.2.019-09.2.0014 - Material de Consumo	5.154,12
(104) 3.3.90.36.00.00.00.00.2.019-09.2.0014 - Outros Serviços de Terceiros - Pessoa Física	800,00
(105) 3.3.90.39.00.00.00.00.2.019-09.2.0014 - Outros Serviços de Terceiros - Pessoa Jurídica	2.615,79
(105) 3.3.90.39.00.00.00.00.2.019-09.2.0014 - Outros Serviços de Terceiros - Pessoa Jurídica	3.487,00
(105) 3.3.90.39.00.00.00.00.2.019-09.2.0014 - Outros Serviços de Terceiros - Pessoa Jurídica	7.662,86
(134) 3.3.90.39.00.00.00.00.2.200-09.2.0014 - Outros Serviços de Terceiros - Pessoa Jurídica	430,00
(135) 4.4.90.52.00.00.00.00.2.200-09.2.0014 - Equipamentos e Material Permanente	500,00
(151) 3.3.90.92.00.00.00.00.2.013-06.1.0002 - Despesas de Exercícios Anteriores (outras que não	5.457,81
(152) 3.1.90.11.00.00.00.00.2.017-09.2.0014 - Vencimentos e Vantagens Fixas Pessoal Civil	23.000,00
(159) 3.3.90.39.00.00.00.00.2.012-09.2.0014 - Outros Serviços de Terceiros - Pessoa Jurídica	666,00
(159) 3.3.90.39.00.00.00.00.2.012-09.2.0014 - Outros Serviços de Terceiros - Pessoa Jurídica	12.502,15
(161) 3.3.90.39.00.00.00.00.2.019-06.1.0002 - Outros Serviços de Terceiros - Pessoa Jurídica	23.325,53
(164) 3.1.90.04.00.00.00.00.2.017-09.2.0014 - Contratação p/ Tempo determinado	3.000,00

Total da Unidade: 570.714,49

13 - SEC MUN DESENVOLVIMENTO SOCIAL E COMBATE À POBREZA**13.13 - FUNDO MUNICIPAL DE ASSISTENCIA SOCIAL**

(9) 3.3.90.39.00.00.00.00.2.035-00.1.0000 - Outros Serviços de Terceiros - Pessoa Jurídica	520,00
(29) 3.3.90.39.00.00.00.00.2.038-00.1.0000 - Outros Serviços de Terceiros - Pessoa Jurídica	960,00
(42) 3.1.90.04.00.00.00.00.2.055-00.1.0000 - Contratação p/ Tempo determinado	14.817,36
(42) 3.1.90.04.00.00.00.00.2.055-00.1.0000 - Contratação p/ Tempo determinado	3.500,00
(42) 3.1.90.04.00.00.00.00.2.055-00.1.0000 - Contratação p/ Tempo determinado	584,90
(43) 3.1.90.11.00.00.00.00.2.055-00.1.0000 - Vencimentos e Vantagens Fixas Pessoal Civil	23.000,00
(57) 3.3.90.39.00.00.00.00.2.066-00.1.0000 - Outros Serviços de Terceiros - Pessoa Jurídica	520,00
(57) 3.3.90.39.00.00.00.00.2.066-00.1.0000 - Outros Serviços de Terceiros - Pessoa Jurídica	3.430,00
(60) 3.3.90.14.00.00.00.00.2.075-09.2.0029 - DIÁRIAS - CIVIL	1.100,00
(65) 3.3.90.39.00.00.00.00.2.075-09.2.0029 - Outros Serviços de Terceiros - Pessoa Jurídica	780,00
(98) 3.3.90.39.00.00.00.00.2.085-09.2.0029 - Outros Serviços de Terceiros - Pessoa Jurídica	10.540,00
(119) 3.3.90.30.00.00.00.00.2.123-09.2.0029 - Material de Consumo	2.000,00
(119) 3.3.90.30.00.00.00.00.2.123-09.2.0029 - Material de Consumo	4.721,12
(119) 3.3.90.30.00.00.00.00.2.123-09.2.0029 - Material de Consumo	2.453,32
(121) 3.3.90.39.00.00.00.00.2.123-09.2.0029 - Outros Serviços de Terceiros - Pessoa Jurídica	1.200,00
(138) 3.1.90.04.00.00.00.00.2.085-09.2.0029 - Contratação p/ Tempo determinado	21.265,64

Página: 4/14

Prefeitura Municipal de Uauá



ESTADO DA BAHIA
PREFEITURA MUNICIPAL DE UAUÁ
 C.N.P.J.: 13.698.758/0001-97
 Município: Uauá

13 - SEC MUN DESENVOLVIMENTO SOCIAL E COMBATE À POBREZA**13.13 - FUNDO MUNICIPAL DE ASSISTENCIA SOCIAL**

(140) 3.1.90.04.00.00.00.00.2.037-09.2.0029 - Contratação p/ Tempo determinado	15.500,00
(141) 3.3.90.39.00.00.00.00.2.085-09.2.0029 - Outros Serviços de Terceiros - Pessoa Jurídica	19.500,00
(141) 3.3.90.39.00.00.00.00.2.085-09.2.0029 - Outros Serviços de Terceiros - Pessoa Jurídica	2.760,00

Total da Unidade: 129.152,34

14 - SEC MUN DE CULTURA, TURISMO E MEIO AMBIENTE**14.14 - SEC MUN DE CULTURA, TURISMO E MEIO AMBIENTE**

(140) 3.3.90.39.00.00.00.00.2.048-00.1.0000 - Outros Serviços de Terceiros - Pessoa Jurídica	4.810,00
(140) 3.3.90.39.00.00.00.00.2.048-00.1.0000 - Outros Serviços de Terceiros - Pessoa Jurídica	11.000,00
(144) 3.1.90.11.00.00.00.00.2.049-00.1.0000 - Vencimentos e Vantagens Fixas Pessoal Civil	2.900,00

Total da Unidade: 18.710,00

Total Suplementação: 2.061.928,72

Art. 2º - Para atendimento da Suplementação que trata o artigo anterior serão utilizados recursos provenientes da anulação parcial e/ou total da(s) dotação(ões) orçamentária(s) abaixo e/ou recursos provenientes do excesso de arrecadação.

02 - GABINETE DO PREFEITO**02.02 - GABINETE DO PREFEITO**

(4) 3.3.90.14.00.00.00.00.2.102-00.1.0000 - DIÁRIAS - CIVIL	282,89
(5) 3.3.90.30.00.00.00.00.2.102-00.1.0000 - Material de Consumo	0,40
(6) 3.3.90.33.00.00.00.00.2.102-00.1.0000 - PASSAGENS E DESPESAS COM LOCOMOÇÃO	0,70
(9) 3.3.90.39.00.00.00.00.2.102-00.1.0000 - Outros Serviços de Terceiros - Pessoa Jurídica	935,09
(9) 3.3.90.39.00.00.00.00.2.102-00.1.0000 - Outros Serviços de Terceiros - Pessoa Jurídica	7.000,00
(9) 3.3.90.39.00.00.00.00.2.102-00.1.0000 - Outros Serviços de Terceiros - Pessoa Jurídica	12.834,91
(9) 3.3.90.39.00.00.00.00.2.102-00.1.0000 - Outros Serviços de Terceiros - Pessoa Jurídica	10.600,00

Total da Unidade: 31.653,99

04 - PROCURADORIA JURÍDICA DO MUNICÍPIO**04.04 - PROCURADORIA JURÍDICA DO MUNICÍPIO**

(17) 3.1.90.11.00.00.00.00.2.004-00.1.0000 - Vencimentos e Vantagens Fixas Pessoal Civil	42.012,55
--	-----------

Total da Unidade: 42.012,55

Prefeitura Municipal de Uauá



ESTADO DA BAHIA
PREFEITURA MUNICIPAL DE UAUÁ
 C.N.P.J.: 13.698.758/0001-97
 Município: Uauá

07 - SEC MUN ADMINISTRAÇÃO, PLANEJAMENTO E FINANÇAS**07.07 - SEC MUN ADMINISTRAÇÃO, PLANEJAMENTO E FINANÇAS**

(31) 3.1.90.04.00.00.00.00.2.005-00.1.0000 - Contratação p/ Tempo determinado	93,21
(35) 3.3.90.30.00.00.00.00.2.005-00.1.0000 - Material de Consumo	3.000,00
(35) 3.3.90.30.00.00.00.00.2.005-00.1.0000 - Material de Consumo	9.736,64
(35) 3.3.90.30.00.00.00.00.2.005-00.1.0000 - Material de Consumo	2.000,00
(35) 3.3.90.30.00.00.00.00.2.005-00.1.0000 - Material de Consumo	3.000,00
(37) 3.3.90.35.00.00.00.00.2.005-00.1.0000 - Serviços de Consultoria	3.000,00
(37) 3.3.90.35.00.00.00.00.2.005-00.1.0000 - Serviços de Consultoria	2.000,00
(39) 3.3.90.39.00.00.00.00.2.005-00.1.0000 - Outros Serviços de Terceiros - Pessoa Jurídica	1.234,61
(39) 3.3.90.39.00.00.00.00.2.005-00.1.0000 - Outros Serviços de Terceiros - Pessoa Jurídica	765,39
(39) 3.3.90.39.00.00.00.00.2.005-00.1.0000 - Outros Serviços de Terceiros - Pessoa Jurídica	1.000,00
(51) 4.6.90.71.00.00.00.00.2.008-00.1.0000 - Principal da Dívida Contratual Resgatada	3.500,00
(51) 4.6.90.71.00.00.00.00.2.008-00.1.0000 - Principal da Dívida Contratual Resgatada	14.431,95
(51) 4.6.90.71.00.00.00.00.2.008-00.1.0000 - Principal da Dívida Contratual Resgatada	5.424,25
(51) 4.6.90.71.00.00.00.00.2.008-00.1.0000 - Principal da Dívida Contratual Resgatada	510,34
(197) 3.1.90.92.00.00.00.00.2.005-00.1.0000 - Desp. Exercícios Anteriores (pessoal e encargos)	93,21

Total da Unidade: 49.789,60

08 - SEC MUN GOVERNO E PREVENÇÃO À VIOLÊNCIA**08.08 - SEC MUN GOVERNO E PREVENÇÃO À VIOLÊNCIA**

(205) 3.1.90.92.00.00.00.00.2.144-00.1.0000 - Desp. Exercícios Anteriores (pessoal e encargos)	31,07
(216) 3.3.90.92.00.00.00.00.2.144-00.1.0000 - Despesas de Exercícios Anteriores (outras que não	100,00

Total da Unidade: 131,07

09 - SEC MUN INFRAESTRUTURA, TRANSP E SERV PÚBLICOS**09.09 - SEC MUN INFRAESTRUTURA, TRANSP E SERV PÚBLICOS**

(91) 3.3.90.39.00.00.00.00.2.041-00.1.0000 - Outros Serviços de Terceiros - Pessoa Jurídica	563,61
(91) 3.3.90.39.00.00.00.00.2.041-00.1.0000 - Outros Serviços de Terceiros - Pessoa Jurídica	10.000,00
(91) 3.3.90.39.00.00.00.00.2.041-00.1.0000 - Outros Serviços de Terceiros - Pessoa Jurídica	4.124,09
(91) 3.3.90.39.00.00.00.00.2.041-00.1.0000 - Outros Serviços de Terceiros - Pessoa Jurídica	41.000,00
(91) 3.3.90.39.00.00.00.00.2.041-00.1.0000 - Outros Serviços de Terceiros - Pessoa Jurídica	90.594,03
(91) 3.3.90.39.00.00.00.00.2.041-00.1.0000 - Outros Serviços de Terceiros - Pessoa Jurídica	16.500,00
(91) 3.3.90.39.00.00.00.00.2.041-00.1.0000 - Outros Serviços de Terceiros - Pessoa Jurídica	32.245,27
(91) 3.3.90.39.00.00.00.00.2.041-00.1.0000 - Outros Serviços de Terceiros - Pessoa Jurídica	15.000,00
(91) 3.3.90.39.00.00.00.00.2.041-00.1.0000 - Outros Serviços de Terceiros - Pessoa Jurídica	5.108,26
(91) 3.3.90.39.00.00.00.00.2.041-00.1.0000 - Outros Serviços de Terceiros - Pessoa Jurídica	103.754,42
(91) 3.3.90.39.00.00.00.00.2.041-00.1.0000 - Outros Serviços de Terceiros - Pessoa Jurídica	14.595,00

Página: 6/14

Prefeitura Municipal de Uauá



ESTADO DA BAHIA
PREFEITURA MUNICIPAL DE UAUÁ
 C.N.P.J.: 13.698.758/0001-97
 Município: Uauá

09 - SEC MUN INFRAESTRUTURA, TRANSP E SERV PÚBLICOS**09.09 - SEC MUN INFRAESTRUTURA, TRANSP E SERV PÚBLICOS**

(93) 3.1.90.11.00.00.00.00.2.046-00.1.0000 - Vencimentos e Vantagens Fixas Pessoal Civil	134,61
(96) 3.3.90.30.00.00.00.00.2.046-00.1.0000 - Material de Consumo	2.554,67
(96) 3.3.90.30.00.00.00.00.2.046-00.1.0000 - Material de Consumo	7.638,23
(96) 3.3.90.30.00.00.00.00.2.046-00.1.0000 - Material de Consumo	25.000,00
(99) 3.3.90.36.00.00.00.00.2.046-00.1.0000 - Outros Serviços de Terceiros - Pessoa Física	2.000,00
(100) 3.3.90.39.00.00.00.00.2.046-00.1.0000 - Outros Serviços de Terceiros - Pessoa Jurídica	4.810,00
(100) 3.3.90.39.00.00.00.00.2.046-00.1.0000 - Outros Serviços de Terceiros - Pessoa Jurídica	22.923,76
(100) 3.3.90.39.00.00.00.00.2.046-00.1.0000 - Outros Serviços de Terceiros - Pessoa Jurídica	2.793,84

Total da Unidade: 401.339,79

10 - SEC AGRICULT, REC HÍDRICOS, PESCA E DESENV AGRÁRIO**10.10 - SEC AGRICULT, REC HÍDRICOS, PESCA E DESENV AGRÁRIO**

(116) 3.3.90.30.00.00.00.00.2.051-00.1.0000 - Material de Consumo	4.931,16
(116) 3.3.90.30.00.00.00.00.2.051-00.1.0000 - Material de Consumo	1.263,36
(116) 3.3.90.30.00.00.00.00.2.051-00.1.0000 - Material de Consumo	4.704,33
(116) 3.3.90.30.00.00.00.00.2.051-00.1.0000 - Material de Consumo	1.050,00
(116) 3.3.90.30.00.00.00.00.2.051-00.1.0000 - Material de Consumo	538,84
(120) 3.3.90.39.00.00.00.00.2.051-00.1.0000 - Outros Serviços de Terceiros - Pessoa Jurídica	3.200,00
(122) 4.4.90.52.00.00.00.00.2.051-00.1.0000 - Equipamentos e Material Permanente	13,93
(122) 4.4.90.52.00.00.00.00.2.051-00.1.0000 - Equipamentos e Material Permanente	1.500,00
(122) 4.4.90.52.00.00.00.00.2.051-00.1.0000 - Equipamentos e Material Permanente	2.500,00
(122) 4.4.90.52.00.00.00.00.2.051-00.1.0000 - Equipamentos e Material Permanente	50,00
(122) 4.4.90.52.00.00.00.00.2.051-00.1.0000 - Equipamentos e Material Permanente	5.000,00
(122) 4.4.90.52.00.00.00.00.2.051-00.1.0000 - Equipamentos e Material Permanente	536,07
(199) 3.1.90.92.00.00.00.00.2.051-00.1.0000 - Desp. Exercícios Anteriores (pessoal e encargos)	341,77

Total da Unidade: 25.629,46

11 - SEC MUN DE EDUCACAO, ESPORTE, LAZER E JUVENTUDE**11.11 - SEC MUN DE EDUCACAO, ESPORTE, LAZER E JUVENTUDE**

(1) 4.4.90.51.00.00.00.00.1.004-07.1.0001 - Obras e Instalações	20.000,00
(1) 4.4.90.51.00.00.00.00.1.004-07.1.0001 - Obras e Instalações	150.000,00
(10) 3.3.90.30.00.00.00.00.2.023-07.1.0001 - Material de Consumo	2.900,00
(10) 3.3.90.30.00.00.00.00.2.023-07.1.0001 - Material de Consumo	7.000,00
(10) 3.3.90.30.00.00.00.00.2.023-07.1.0001 - Material de Consumo	5.000,00
(10) 3.3.90.30.00.00.00.00.2.023-07.1.0001 - Material de Consumo	22.467,00
(22) 3.3.90.30.00.00.00.00.2.025-07.1.0001 - Material de Consumo	2.000,00

Página: 7/14

Prefeitura Municipal de Uauá



ESTADO DA BAHIA
PREFEITURA MUNICIPAL DE UAUÁ
 C.N.P.J.: 13.698.758/0001-97
 Município: Uauá

11 - SEC MUN DE EDUCACAO, ESPORTE, LAZER E JUVENTUDE**11.11 - SEC MUN DE EDUCACAO, ESPORTE, LAZER E JUVENTUDE**

(22) 3.3.90.30.00.00.00.00.2.025-07.1.0001 - Material de Consumo	2.000,00
(22) 3.3.90.30.00.00.00.00.2.025-07.1.0001 - Material de Consumo	9.000,00
(24) 3.3.90.36.00.00.00.00.2.025-07.1.0001 - Outros Serviços de Terceiros - Pessoa Física	200,00
(26) 3.3.90.39.00.00.00.00.2.025-07.1.0001 - Outros Serviços de Terceiros - Pessoa Jurídica	100,00
(51) 3.3.90.30.00.00.00.00.2.027-07.1.0001 - Material de Consumo	18,23
(51) 3.3.90.30.00.00.00.00.2.027-07.1.0001 - Material de Consumo	43,15
(51) 3.3.90.30.00.00.00.00.2.027-07.1.0001 - Material de Consumo	296,13
(53) 3.3.90.39.00.00.00.00.2.027-07.1.0001 - Outros Serviços de Terceiros - Pessoa Jurídica	100,00
(57) 3.1.90.13.00.00.00.00.2.028-09.2.0019 - OBRIGAÇÕES PATRONAIS	346.100,00
(74) 3.3.90.14.00.00.00.00.2.029-07.1.0001 - DIÁRIAS - CIVIL	1.605,00
(75) 3.3.90.30.00.00.00.00.2.029-07.1.0001 - Material de Consumo	46.022,74
(75) 3.3.90.30.00.00.00.00.2.029-07.1.0001 - Material de Consumo	11.986,06
(75) 3.3.90.30.00.00.00.00.2.029-07.1.0001 - Material de Consumo	17.794,24
(77) 3.3.90.36.00.00.00.00.2.029-07.1.0001 - Outros Serviços de Terceiros - Pessoa Física	3.000,00
(78) 3.3.90.39.00.00.00.00.2.029-07.1.0001 - Outros Serviços de Terceiros - Pessoa Jurídica	39.627,00
(78) 3.3.90.39.00.00.00.00.2.029-07.1.0001 - Outros Serviços de Terceiros - Pessoa Jurídica	7.400,00
(78) 3.3.90.39.00.00.00.00.2.029-07.1.0001 - Outros Serviços de Terceiros - Pessoa Jurídica	9.000,00
(79) 3.3.90.40.00.00.00.00.2.029-07.1.0001 - Serv. de Tec. da Informação e Comunicação - PJ	13,00
(83) 4.4.90.52.00.00.00.00.2.029-07.1.0001 - Equipamentos e Material Permanente	200,00
(88) 3.3.90.30.00.00.00.00.2.070-00.1.0000 - Material de Consumo	3.816,00
(88) 3.3.90.30.00.00.00.00.2.070-00.1.0000 - Material de Consumo	23.923,94
(90) 3.3.90.39.00.00.00.00.2.070-00.1.0000 - Outros Serviços de Terceiros - Pessoa Jurídica	3.036,00
(95) 3.3.90.36.00.00.00.00.2.101-00.1.0000 - Outros Serviços de Terceiros - Pessoa Física	624,00
(97) 3.3.90.47.00.00.00.00.2.101-00.1.0000 - Obrigações Tributárias e Contributivas	850,00
(99) 3.3.90.30.00.00.00.00.2.125-07.1.0001 - Material de Consumo	1.500,00
(99) 3.3.90.30.00.00.00.00.2.125-07.1.0001 - Material de Consumo	2.500,00
(99) 3.3.90.30.00.00.00.00.2.125-07.1.0001 - Material de Consumo	10.811,76
(102) 3.3.90.47.00.00.00.00.2.125-07.1.0001 - Obrigações Tributárias e Contributivas	1.000,00
(106) 3.3.90.47.00.00.00.00.2.179-00.1.0000 - Obrigações Tributárias e Contributivas	600,00
(108) 4.4.90.52.00.00.00.00.2.032-07.1.0001 - Equipamentos e Material Permanente	300,00
(113) 4.4.90.52.00.00.00.00.2.071-00.1.0000 - Equipamentos e Material Permanente	1.000,00
(128) 3.1.90.92.00.00.00.00.2.029-00.1.0000 - Desp. Exercícios Anteriores (pessoal e encargos)	683,54
(130) 3.1.90.92.00.00.00.00.2.030-00.1.0000 - Desp. Exercícios Anteriores (pessoal e encargos)	1.483,92
(130) 3.1.90.92.00.00.00.00.2.030-00.1.0000 - Desp. Exercícios Anteriores (pessoal e encargos)	2.130,40
(137) 3.3.90.30.00.00.00.00.2.024-09.2.0015 - Material de Consumo	100.000,00
(139) 4.4.90.52.00.00.00.00.2.029-09.2.0015 - Equipamentos e Material Permanente	100.000,00
(140) 4.4.90.51.00.00.00.00.1.004-09.2.0015 - Obras e Instalações	50.000,00

Página: 8/14

Prefeitura Municipal de Uauá



ESTADO DA BAHIA
PREFEITURA MUNICIPAL DE UAUÁ

C.N.P.J.: 13.698.758/0001-97

Município: Uauá

11 - SEC MUN DE EDUCACAO, ESPORTE, LAZER E JUVENTUDE

11.11 - SEC MUN DE EDUCACAO, ESPORTE, LAZER E JUVENTUDE

(141) 3.3.90.30.00.00.00.00.2.026-07.1.0001 - Material de Consumo	2.000,00
(141) 3.3.90.30.00.00.00.00.2.026-07.1.0001 - Material de Consumo	5.000,00
(143) 3.1.90.11.00.00.00.00.2.030-08.2.0022 - Vencimentos e Vantagens Fixas Pessoal Civil	100,00

Total da Unidade: 1.015.232,11

12 - SECRETARIA MUNICIPAL DE SAUDE

12.12 - FUNDO MUNICIPAL DE SAUDE

(5) 4.4.90.52.00.00.00.00.1.003-09.2.0014 - Equipamentos e Material Permanente	1,05
(7) 3.1.90.11.00.00.00.00.2.012-09.2.0014 - Vencimentos e Vantagens Fixas Pessoal Civil	3.000,00
(10) 3.3.90.30.00.00.00.00.2.012-09.2.0014 - Material de Consumo	4,47
(10) 3.3.90.30.00.00.00.00.2.012-09.2.0014 - Material de Consumo	1.106,66
(10) 3.3.90.30.00.00.00.00.2.012-09.2.0014 - Material de Consumo	11.503,47
(10) 3.3.90.30.00.00.00.00.2.012-09.2.0014 - Material de Consumo	7.897,34
(12) 3.3.90.39.00.00.00.00.2.012-06.1.0002 - Outros Serviços de Terceiros - Pessoa Jurídica	1.500,00
(23) 3.3.90.30.00.00.00.00.2.013-06.1.0002 - Material de Consumo	3.200,00
(23) 3.3.90.30.00.00.00.00.2.013-06.1.0002 - Material de Consumo	1.000,00
(26) 3.3.90.39.00.00.00.00.2.013-06.1.0002 - Outros Serviços de Terceiros - Pessoa Jurídica	5.457,81
(37) 3.1.90.04.00.00.00.00.2.014-09.2.0014 - Contratação p/ Tempo determinado	16,96
(39) 3.1.90.11.00.00.00.00.2.014-09.2.0014 - Vencimentos e Vantagens Fixas Pessoal Civil	487,30
(44) 3.3.90.14.00.00.00.00.2.014-06.1.0002 - DIÁRIAS - CIVIL	518,00
(45) 3.3.90.30.00.00.00.00.2.014-06.1.0002 - Material de Consumo	2.242,00
(45) 3.3.90.30.00.00.00.00.2.014-06.1.0002 - Material de Consumo	1.172,16
(45) 3.3.90.30.00.00.00.00.2.014-06.1.0002 - Material de Consumo	272,05
(46) 3.3.90.30.00.00.00.00.2.014-09.2.0014 - Material de Consumo	1.429,37
(46) 3.3.90.30.00.00.00.00.2.014-09.2.0014 - Material de Consumo	187,00
(46) 3.3.90.30.00.00.00.00.2.014-09.2.0014 - Material de Consumo	430,00
(46) 3.3.90.30.00.00.00.00.2.014-09.2.0014 - Material de Consumo	1.108,00
(46) 3.3.90.30.00.00.00.00.2.014-09.2.0014 - Material de Consumo	2.707,37
(46) 3.3.90.30.00.00.00.00.2.014-09.2.0014 - Material de Consumo	720,00
(46) 3.3.90.30.00.00.00.00.2.014-09.2.0014 - Material de Consumo	1.521,00
(46) 3.3.90.30.00.00.00.00.2.014-09.2.0014 - Material de Consumo	666,00
(46) 3.3.90.30.00.00.00.00.2.014-09.2.0014 - Material de Consumo	1.000,00
(46) 3.3.90.30.00.00.00.00.2.014-09.2.0014 - Material de Consumo	10.800,13
(46) 3.3.90.30.00.00.00.00.2.014-09.2.0014 - Material de Consumo	20.496,32
(46) 3.3.90.30.00.00.00.00.2.014-09.2.0014 - Material de Consumo	10.000,00
(46) 3.3.90.30.00.00.00.00.2.014-09.2.0014 - Material de Consumo	9.000,00
(49) 3.3.90.36.00.00.00.00.2.014-09.2.0014 - Outros Serviços de Terceiros - Pessoa Física	99,12

Página: 9/14

Prefeitura Municipal de Uauá



ESTADO DA BAHIA
PREFEITURA MUNICIPAL DE UAUÁ
 C.N.P.J.: 13.698.758/0001-97
 Município: Uauá

12 - SECRETARIA MUNICIPAL DE SAUDE**12.12 - FUNDO MUNICIPAL DE SAUDE**

(49) 3.3.90.36.00.00.00.00.2.014-09.2.0014 - Outros Serviços de Terceiros - Pessoa Física	994,48
(49) 3.3.90.36.00.00.00.00.2.014-09.2.0014 - Outros Serviços de Terceiros - Pessoa Física	1.500,00
(50) 3.3.90.36.00.00.00.00.2.014-09.2.0014 - Outros Serviços de Terceiros - Pessoa Física	7,22
(51) 3.3.90.39.00.00.00.00.2.014-06.1.0002 - Outros Serviços de Terceiros - Pessoa Jurídica	4.089,91
(52) 3.3.90.39.00.00.00.00.2.014-09.2.0014 - Outros Serviços de Terceiros - Pessoa Jurídica	1.000,00
(52) 3.3.90.39.00.00.00.00.2.014-09.2.0014 - Outros Serviços de Terceiros - Pessoa Jurídica	1.000,00
(52) 3.3.90.39.00.00.00.00.2.014-09.2.0014 - Outros Serviços de Terceiros - Pessoa Jurídica	7.590,61
(52) 3.3.90.39.00.00.00.00.2.014-09.2.0014 - Outros Serviços de Terceiros - Pessoa Jurídica	1.697,30
(52) 3.3.90.39.00.00.00.00.2.014-09.2.0014 - Outros Serviços de Terceiros - Pessoa Jurídica	1.985,93
(52) 3.3.90.39.00.00.00.00.2.014-09.2.0014 - Outros Serviços de Terceiros - Pessoa Jurídica	2.016,79
(57) 4.4.90.52.00.00.00.00.2.014-09.2.0014 - Equipamentos e Material Permanente	12.652,77
(57) 4.4.90.52.00.00.00.00.2.014-09.2.0014 - Equipamentos e Material Permanente	800,00
(57) 4.4.90.52.00.00.00.00.2.014-09.2.0014 - Equipamentos e Material Permanente	9.663,53
(57) 4.4.90.52.00.00.00.00.2.014-09.2.0014 - Equipamentos e Material Permanente	59,64
(57) 4.4.90.52.00.00.00.00.2.014-09.2.0014 - Equipamentos e Material Permanente	2.687,25
(57) 4.4.90.52.00.00.00.00.2.014-09.2.0014 - Equipamentos e Material Permanente	8.450,00
(66) 3.3.90.30.00.00.00.00.2.017-06.1.0002 - Material de Consumo	1.050,00
(67) 3.3.90.30.00.00.00.00.2.017-09.2.0014 - Material de Consumo	800,00
(67) 3.3.90.30.00.00.00.00.2.017-09.2.0014 - Material de Consumo	1.000,00
(67) 3.3.90.30.00.00.00.00.2.017-09.2.0014 - Material de Consumo	0,02
(70) 3.3.90.36.00.00.00.00.2.017-09.2.0014 - Outros Serviços de Terceiros - Pessoa Física	0,70
(71) 3.3.90.36.00.00.00.00.2.017-09.2.0014 - Outros Serviços de Terceiros - Pessoa Física	0,15
(73) 3.3.90.39.00.00.00.00.2.017-09.2.0014 - Outros Serviços de Terceiros - Pessoa Jurídica	4,26
(84) 3.1.90.04.00.00.00.00.2.019-09.2.0014 - Contratação p/ Tempo determinado	1.002,36
(84) 3.1.90.04.00.00.00.00.2.019-09.2.0014 - Contratação p/ Tempo determinado	1.830,92
(93) 3.1.90.13.00.00.00.00.2.019-09.2.0014 - OBRIGAÇÕES PATRONAIS	69,06
(97) 3.1.90.13.00.00.00.00.2.019-09.2.0014 - OBRIGAÇÕES PATRONAIS	148,00
(101) 3.3.90.30.00.00.00.00.2.019-09.2.0014 - Material de Consumo	1.000,00
(101) 3.3.90.30.00.00.00.00.2.019-09.2.0014 - Material de Consumo	1.246,35
(101) 3.3.90.30.00.00.00.00.2.019-09.2.0014 - Material de Consumo	615,79
(101) 3.3.90.30.00.00.00.00.2.019-09.2.0014 - Material de Consumo	9.918,66
(101) 3.3.90.30.00.00.00.00.2.019-09.2.0014 - Material de Consumo	4.400,00
(101) 3.3.90.30.00.00.00.00.2.019-09.2.0014 - Material de Consumo	25,60
(104) 3.3.90.36.00.00.00.00.2.019-09.2.0014 - Outros Serviços de Terceiros - Pessoa Física	81,84
(104) 3.3.90.36.00.00.00.00.2.019-09.2.0014 - Outros Serviços de Terceiros - Pessoa Física	259,00
(104) 3.3.90.36.00.00.00.00.2.019-09.2.0014 - Outros Serviços de Terceiros - Pessoa Física	800,00
(105) 3.3.90.39.00.00.00.00.2.019-09.2.0014 - Outros Serviços de Terceiros - Pessoa Jurídica	4.856,60

Página: 10/14

Prefeitura Municipal de Uauá



ESTADO DA BAHIA
PREFEITURA MUNICIPAL DE UAUÁ
 C.N.P.J.: 13.698.758/0001-97
 Município: Uauá

12 - SECRETARIA MUNICIPAL DE SAUDE**12.12 - FUNDO MUNICIPAL DE SAUDE**

(105) 3.3.90.39.00.00.00.00.2.019-09.2.0014 - Outros Serviços de Terceiros - Pessoa Jurídica	500,00
(115) 3.3.90.30.00.00.00.00.2.034-09.2.0014 - Material de Consumo	3,09
(127) 3.3.90.39.00.00.00.00.2.193-06.1.0002 - Outros Serviços de Terceiros - Pessoa Jurídica	2.000,00
(127) 3.3.90.39.00.00.00.00.2.193-06.1.0002 - Outros Serviços de Terceiros - Pessoa Jurídica	1.000,00
(133) 3.3.90.30.00.00.00.00.2.200-09.2.0014 - Material de Consumo	500,00
(133) 3.3.90.30.00.00.00.00.2.200-09.2.0014 - Material de Consumo	1.086,66
(133) 3.3.90.30.00.00.00.00.2.200-09.2.0014 - Material de Consumo	1.000,00
(133) 3.3.90.30.00.00.00.00.2.200-09.2.0014 - Material de Consumo	1.694,80
(133) 3.3.90.30.00.00.00.00.2.200-09.2.0014 - Material de Consumo	14.963,82
(133) 3.3.90.30.00.00.00.00.2.200-09.2.0014 - Material de Consumo	3.000,00
(133) 3.3.90.30.00.00.00.00.2.200-09.2.0014 - Material de Consumo	5.481,57
(133) 3.3.90.30.00.00.00.00.2.200-09.2.0014 - Material de Consumo	3.766,57
(133) 3.3.90.30.00.00.00.00.2.200-09.2.0014 - Material de Consumo	947,72
(134) 3.3.90.39.00.00.00.00.2.200-09.2.0014 - Outros Serviços de Terceiros - Pessoa Jurídica	1.500,00
(134) 3.3.90.39.00.00.00.00.2.200-09.2.0014 - Outros Serviços de Terceiros - Pessoa Jurídica	2.000,10
(134) 3.3.90.39.00.00.00.00.2.200-09.2.0014 - Outros Serviços de Terceiros - Pessoa Jurídica	1.600,00
(135) 4.4.90.52.00.00.00.00.2.200-09.2.0014 - Equipamentos e Material Permanente	6,32
(150) 3.1.90.04.00.00.00.00.2.200-09.2.0014 - Contratação p/ Tempo determinado	6.000,00
(164) 3.1.90.04.00.00.00.00.2.017-09.2.0014 - Contratação p/ Tempo determinado	1.471,24
(164) 3.1.90.04.00.00.00.00.2.017-09.2.0014 - Contratação p/ Tempo determinado	2.783,57
(165) 3.1.90.92.00.00.00.00.2.014-06.1.0002 - Desp. Exercícios Anteriores (pessoal e encargos)	186,42
(169) 3.3.90.36.00.00.00.00.2.200-09.2.0014 - Outros Serviços de Terceiros - Pessoa Física	1.549,76
(170) 4.4.90.52.00.00.00.00.2.019-09.2.0014 - Equipamentos e Material Permanente	7.337,14
(170) 4.4.90.52.00.00.00.00.2.019-09.2.0014 - Equipamentos e Material Permanente	7.662,86
(170) 4.4.90.52.00.00.00.00.2.019-09.2.0014 - Equipamentos e Material Permanente	10.800,00
(170) 4.4.90.52.00.00.00.00.2.019-09.2.0014 - Equipamentos e Material Permanente	1.997,64
(170) 4.4.90.52.00.00.00.00.2.019-09.2.0014 - Equipamentos e Material Permanente	30,28
(170) 4.4.90.52.00.00.00.00.2.019-09.2.0014 - Equipamentos e Material Permanente	1.926,54
(170) 4.4.90.52.00.00.00.00.2.019-09.2.0014 - Equipamentos e Material Permanente	1.882,35
(170) 4.4.90.52.00.00.00.00.2.019-09.2.0014 - Equipamentos e Material Permanente	5.684,05
(170) 4.4.90.52.00.00.00.00.2.019-09.2.0014 - Equipamentos e Material Permanente	624,25
(170) 4.4.90.52.00.00.00.00.2.019-09.2.0014 - Equipamentos e Material Permanente	13.272,74
(170) 4.4.90.52.00.00.00.00.2.019-09.2.0014 - Equipamentos e Material Permanente	3.600,00
(171) 3.3.90.30.00.00.00.00.2.017-09.2.0014 - Material de Consumo	319,04
(171) 3.3.90.30.00.00.00.00.2.017-09.2.0014 - Material de Consumo	110,00

Prefeitura Municipal de Uauá



ESTADO DA BAHIA
PREFEITURA MUNICIPAL DE UAUÁ

C.N.P.J.: 13.698.758/0001-97

Município: Uauá

12 - SECRETARIA MUNICIPAL DE SAUDE

12.12 - FUNDO MUNICIPAL DE SAUDE

(171) 3.3.90.30.00.00.00.00.2.017-09.2.0014 - Material de Consumo 130,96

Total da Unidade: 293.267,81

13 - SEC MUN DESENVOLVIMENTO SOCIAL E COMBATE À POBREZA

13.13 - FUNDO MUNICIPAL DE ASSISTENCIA SOCIAL

(3) 3.1.90.13.00.00.00.00.2.035-00.1.0000 - OBRIGAÇÕES PATRONAIS	0,26
(14) 3.3.90.14.00.00.00.00.2.037-09.2.0029 - DIÁRIAS - CIVIL	1.100,00
(14) 3.3.90.14.00.00.00.00.2.037-09.2.0029 - DIÁRIAS - CIVIL	257,40
(14) 3.3.90.14.00.00.00.00.2.037-09.2.0029 - DIÁRIAS - CIVIL	764,73
(15) 3.3.90.30.00.00.00.00.2.037-09.2.0029 - Material de Consumo	3.200,00
(15) 3.3.90.30.00.00.00.00.2.037-09.2.0029 - Material de Consumo	1.741,43
(15) 3.3.90.30.00.00.00.00.2.037-09.2.0029 - Material de Consumo	1.000,00
(15) 3.3.90.30.00.00.00.00.2.037-09.2.0029 - Material de Consumo	2.000,00
(16) 3.3.90.36.00.00.00.00.2.037-09.2.0029 - Outros Serviços de Terceiros - Pessoa Física	47,04
(17) 3.3.90.39.00.00.00.00.2.037-09.2.0029 - Outros Serviços de Terceiros - Pessoa Jurídica	3.500,00
(19) 4.4.90.52.00.00.00.00.2.037-09.2.0029 - Equipamentos e Material Permanente	1.542,79
(19) 4.4.90.52.00.00.00.00.2.037-09.2.0029 - Equipamentos e Material Permanente	1.457,21
(29) 3.3.90.39.00.00.00.00.2.038-00.1.0000 - Outros Serviços de Terceiros - Pessoa Jurídica	960,00
(31) 3.3.50.43.00.00.00.00.2.052-00.1.0000 - Subvenções Sociais	57.500,00
(33) 3.3.90.30.00.00.00.00.2.053-09.2.0029 - Material de Consumo	755,78
(38) 3.3.90.32.00.00.00.00.2.054-00.1.0000 - MATERIAL BEM OU SERVIÇOS/ DISTRIBUIÇÃO GRATUIT	54,12
(38) 3.3.90.32.00.00.00.00.2.054-00.1.0000 - MATERIAL BEM OU SERVIÇOS/ DISTRIBUIÇÃO GRATUIT	3.430,00
(38) 3.3.90.32.00.00.00.00.2.054-00.1.0000 - MATERIAL BEM OU SERVIÇOS/ DISTRIBUIÇÃO GRATUIT	10.000,00
(40) 3.3.90.33.00.00.00.00.2.054-00.1.0000 - PASSAGENS E DESPESAS COM LOCOMOÇÃO	1,77
(42) 3.1.90.04.00.00.00.00.2.055-00.1.0000 - Contratação p/ Tempo determinado	648,32
(42) 3.1.90.04.00.00.00.00.2.055-00.1.0000 - Contratação p/ Tempo determinado	0,12
(43) 3.1.90.11.00.00.00.00.2.055-00.1.0000 - Vencimentos e Vantagens Fixas Pessoal Civil	311,68
(46) 3.3.90.14.00.00.00.00.2.055-00.1.0000 - DIÁRIAS - CIVIL	57,26
(46) 3.3.90.14.00.00.00.00.2.055-00.1.0000 - DIÁRIAS - CIVIL	223,18
(50) 3.3.90.39.00.00.00.00.2.055-00.1.0000 - Outros Serviços de Terceiros - Pessoa Jurídica	12.547,16
(50) 3.3.90.39.00.00.00.00.2.055-00.1.0000 - Outros Serviços de Terceiros - Pessoa Jurídica	473,26
(50) 3.3.90.39.00.00.00.00.2.055-00.1.0000 - Outros Serviços de Terceiros - Pessoa Jurídica	770,04
(50) 3.3.90.39.00.00.00.00.2.055-00.1.0000 - Outros Serviços de Terceiros - Pessoa Jurídica	520,00
(50) 3.3.90.39.00.00.00.00.2.055-00.1.0000 - Outros Serviços de Terceiros - Pessoa Jurídica	4.500,00
(57) 3.3.90.39.00.00.00.00.2.066-00.1.0000 - Outros Serviços de Terceiros - Pessoa Jurídica	520,00
(61) 3.3.90.30.00.00.00.00.2.075-09.2.0029 - Material de Consumo	1.000,00
(61) 3.3.90.30.00.00.00.00.2.075-09.2.0029 - Material de Consumo	2.000,37

Página: 12/14

Prefeitura Municipal de Uauá



ESTADO DA BAHIA
PREFEITURA MUNICIPAL DE UAUÁ
 C.N.P.J.: 13.698.758/0001-97
 Município: Uauá

13 - SEC MUN DESENVOLVIMENTO SOCIAL E COMBATE À POBREZA**13.13 - FUNDO MUNICIPAL DE ASSISTENCIA SOCIAL**

(62) 3.3.90.30.00.00.00.00.2.075-09.2.0029 - Material de Consumo	1.500,00
(63) 3.3.90.36.00.00.00.00.2.075-09.2.0029 - Outros Serviços de Terceiros - Pessoa Física	68,58
(65) 3.3.90.39.00.00.00.00.2.075-09.2.0029 - Outros Serviços de Terceiros - Pessoa Jurídica	5.000,00
(68) 3.3.90.47.00.00.00.00.2.075-09.2.0029 - Obrigações Tributárias e Contributivas	87,84
(69) 4.4.90.52.00.00.00.00.2.075-09.2.0029 - Equipamentos e Material Permanente	3.000,00
(69) 4.4.90.52.00.00.00.00.2.075-09.2.0029 - Equipamentos e Material Permanente	6.000,00
(80) 3.1.90.13.00.00.00.00.2.085-09.2.0029 - OBRIGAÇÕES PATRONAIS	98,65
(84) 3.3.90.30.00.00.00.00.2.085-09.2.0029 - Material de Consumo	240,20
(84) 3.3.90.30.00.00.00.00.2.085-09.2.0029 - Material de Consumo	1.760,00
(85) 3.3.90.30.00.00.00.00.2.085-09.2.0029 - Material de Consumo	16.300,00
(85) 3.3.90.30.00.00.00.00.2.085-09.2.0029 - Material de Consumo	2.000,00
(85) 3.3.90.30.00.00.00.00.2.085-09.2.0029 - Material de Consumo	2.500,00
(85) 3.3.90.30.00.00.00.00.2.085-09.2.0029 - Material de Consumo	2.097,27
(85) 3.3.90.30.00.00.00.00.2.085-09.2.0029 - Material de Consumo	10.000,00
(86) 3.3.90.30.00.00.00.00.2.085-09.2.0029 - Material de Consumo	1.000,00
(86) 3.3.90.30.00.00.00.00.2.085-09.2.0029 - Material de Consumo	220,00
(86) 3.3.90.30.00.00.00.00.2.085-09.2.0029 - Material de Consumo	780,00
(119) 3.3.90.30.00.00.00.00.2.123-09.2.0029 - Material de Consumo	3.500,54
(121) 3.3.90.39.00.00.00.00.2.123-09.2.0029 - Outros Serviços de Terceiros - Pessoa Jurídica	0,25
(137) 3.1.90.92.00.00.00.00.2.085-00.1.0000 - Desp. Exercícios Anteriores (pessoal e encargos)	131,07
(141) 3.3.90.39.00.00.00.00.2.085-09.2.0029 - Outros Serviços de Terceiros - Pessoa Jurídica	100,00
(144) 3.3.90.30.00.00.00.00.2.053-09.2.0029 - Material de Consumo	1.200,00
(145) 3.3.90.30.00.00.00.00.2.054-00.1.0000 - Material de Consumo	8.112,30
(145) 3.3.90.30.00.00.00.00.2.054-00.1.0000 - Material de Consumo	2.270,20
(147) 3.3.90.30.00.00.00.00.2.075-09.2.0029 - Material de Consumo	4.000,00
(149) 3.3.90.39.00.00.00.00.2.054-00.1.0000 - Outros Serviços de Terceiros - Pessoa Jurídica	1.769,96
(149) 3.3.90.39.00.00.00.00.2.054-00.1.0000 - Outros Serviços de Terceiros - Pessoa Jurídica	31,56

Total da Unidade: 186.652,34

14 - SEC MUN DE CULTURA, TURISMO E MEIO AMBIENTE**14.14 - SEC MUN DE CULTURA, TURISMO E MEIO AMBIENTE**

(139) 3.3.90.36.00.00.00.00.2.048-00.1.0000 - Outros Serviços de Terceiros - Pessoa Física	800,00
(147) 3.3.90.30.00.00.00.00.2.049-00.1.0000 - Material de Consumo	4.500,00
(147) 3.3.90.30.00.00.00.00.2.049-00.1.0000 - Material de Consumo	1.500,00
(147) 3.3.90.30.00.00.00.00.2.049-00.1.0000 - Material de Consumo	5.000,00
(147) 3.3.90.30.00.00.00.00.2.049-00.1.0000 - Material de Consumo	2.900,00

Página: 13/14

Prefeitura Municipal de Uauá



ESTADO DA BAHIA
PREFEITURA MUNICIPAL DE UAUÁ
 C.N.P.J.: 13.698.758/0001-97
 Município: Uauá

14 - SEC MUN DE CULTURA, TURISMO E MEIO AMBIENTE**14.14 - SEC MUN DE CULTURA, TURISMO E MEIO AMBIENTE**

(152) 3.3.90.39.00.00.00.00.2.049-00.1.0000 - Outros Serviços de Terceiros - Pessoa Jurídica 1.520,00

Total da Unidade: 16.220,00

Total Anulação: 2.061.928,72

Art. 3º - Este DECRETO entra em vigor na data de sua assinatura, revogada as disposições em contrário.

Gabinete do(a) Prefeito(a), 1 de Outubro de 2018.

Lindomar de Abreu Dantas
Prefeito Municipal

Resumo por Fonte:

	Adição	Redução
Fonte: 0.1.00	628.332,58	709.756,52
Fonte: 6.1.02	301.135,03	23.688,35
Fonte: 7.1.01	184.861,57	380.884,31
Fonte: 8.2.22	100,00	100,00
Fonte: 9.2.14	269.579,46	269.579,46
Fonte: 9.2.15	250.000,00	250.000,00
Fonte: 9.2.18	346.100,00	0,00
Fonte: 9.2.19	0,00	346.100,00
Fonte: 9.2.29	81.820,08	81.820,08
Total:	2.061.928,72	2.061.928,72

Prefeitura Municipal de Uauá



ESTADO DA BAHIA
PREFEITURA MUNICIPAL DE UAUÁ

C.N.P.J.: 13.698.758/0001-97

Município: Uauá

DECRETO Nº 028/18 de Outubro de 2018

Abre Crédito Suplementar por Anulação de Dotação no Orçamento Programa 2018.

O(A) PREFEITO(A), no uso de suas atribuições legais, constitucionais e de acordo com o que lhe confere a Lei Municipal nº 000590/17 de 20 de DEZEMBRO de 2017.

DECRETA:

Art. 1º - Fica aberto no corrente exercício Crédito Suplementar para a(s) seguinte(s) dotação(ões) orçamentária(s):

08 - SEC MUN GOVERNO E PREVENÇÃO À VIOLÊNCIA

08.08 - SEC MUN GOVERNO E PREVENÇÃO À VIOLÊNCIA

(70) 3.1.90.11.00.00.00.00.2.144-00.1.0000 - Vencimentos e Vantagens Fixas Pessoal Civil	200.000,00
(70) 3.1.90.11.00.00.00.00.2.144-00.1.0000 - Vencimentos e Vantagens Fixas Pessoal Civil	172.559,54

Total da Unidade:	372.559,54
--------------------------	-------------------

12 - SECRETARIA MUNICIPAL DE SAUDE

12.12 - FUNDO MUNICIPAL DE SAUDE

(38) 3.1.90.11.00.00.00.00.2.014-06.1.0002 - Vencimentos e Vantagens Fixas Pessoal Civil	60.605,17
(85) 3.1.90.11.00.00.00.00.2.019-06.1.0002 - Vencimentos e Vantagens Fixas Pessoal Civil	69.835,29

Total da Unidade:	130.440,46
--------------------------	-------------------

Total Suplementação:	503.000,00
-----------------------------	-------------------

Art. 2º - Para atendimento da Suplementação que trata o artigo anterior serão utilizados recursos provenientes da anulação parcial e/ou total da(s) dotação(ões) orçamentária(s) abaixo e/ou recursos provenientes do excesso de arrecadação.

07 - SEC MUN ADMINISTRAÇÃO, PLANEJAMENTO E FINANÇAS

07.07 - SEC MUN ADMINISTRAÇÃO, PLANEJAMENTO E FINANÇAS

(52) 9.9.99.99.00.00.00.00.2.188-00.1.0000 - RESERVA DE CONTINGÊNCIA	130.440,46
(52) 9.9.99.99.00.00.00.00.2.188-00.1.0000 - RESERVA DE CONTINGÊNCIA	172.559,54

Prefeitura Municipal de Uauá



ESTADO DA BAHIA
PREFEITURA MUNICIPAL DE UAUÁ
C.N.P.J.: 13.698.758/0001-97
Município: Uauá

07 - SEC MUN ADMINISTRAÇÃO, PLANEJAMENTO E FINANÇAS	
07.07 - SEC MUN ADMINISTRAÇÃO, PLANEJAMENTO E FINANÇAS	
(52) 9.9.99.99.00.00.00.00.2.188-00.1.0000 - RESERVA DE CONTINGÊNCIA	200.000,00
Total da Unidade:	503.000,00
Total Anulação:	503.000,00

Art. 3º - Este DECRETO entra em vigor na data de sua assinatura, revogada as disposições em contrário.

Gabinete do(a) Prefeito(a), 4 de Outubro de 2018.

Lindomar de Abreu Dantas
Prefeito Municipal

Resumo por Fonte:

	Adição	Redução
Fonte: 0.1.00	372.559,54	503.000,00
Fonte: 6.1.02	130.440,46	0,00
Total:	503.000,00	503.000,00

Prefeitura Municipal de Uauá



ESTADO DA BAHIA
PREFEITURA MUNICIPAL DE UAUÁ

C.N.P.J.: 13.698.758/0001-97

Município: Uauá

DECRETO FINANCEIRO Nº 029/18 DE 1 DE OUTUBRO DE 2018

"Abre, no âmbito do Poder Executivo, o crédito suplementar no valor de R\$ 208.600,00 (duzentos e oito mil e seiscentos reais), com recursos oriundos de excesso de arrecadação, na forma que indica e dá outras providências."

O(a) PREFEITO(a), no uso de suas atribuições, com fundamento no que dispõe a Lei nº 4.320/64, em seus art. 41, inc. I e 43, §1º, inc. II e com o § 3º, combinado com o disposto na LC 101/2000, art. 8º, parágrafo único, e devidamente autorizada pela Lei Orçamentária vigente nº 000590/17 de 20 de DEZEMBRO de 2017, no seu Art.5º. Inciso I, alínea b.

DECRETA:

Art. 1º - Fica aberto ao Orçamento Municipal vigente, no âmbito do Poder Executivo, o crédito suplementar no valor de R\$ 208.600,00 (duzentos e oito mil e seiscentos reais), destinado ao reforço das dotações relacionadas abaixo:

11 - SEC MUN DE EDUCACAO, ESPORTE, LAZER E JUVENTUDE

11.11 - SEC MUN DE EDUCACAO, ESPORTE, LAZER E JUVENTUDE

12.361.0020.2.030 - REMUNERAÇÃO DOS PROFISSIONAIS DO MAGISTÉRIO - FUNDEB 60%

31901100000000 - 08.2.0022.201 - Vencimentos e Vantagens Fixas Pessoal Civil 205.000,00

Total da Unidade: 205.000,00

14 - SEC MUN DE CULTURA, TURISMO E MEIO AMBIENTE

14.14 - SEC MUN DE CULTURA, TURISMO E MEIO AMBIENTE

13.392.0027.2.048 - PROMOÇÃO DE FESTAS E EVENTOS CULTURAIS E POPULARES

33903600000000 - 08.2.0010.10 - Outros Serviços de Terceiros - Pessoa Física 3.600,00

Total da Unidade: 3.600,00

Total Suplementação: 208.600,00

Prefeitura Municipal de Uauá



ESTADO DA BAHIA
PREFEITURA MUNICIPAL DE UUAU

C.N.P.J.: 13.698.758/0001-97

Município: Uauá

Art. 2º - Os recursos para acorrer à abertura do crédito de que trata este Decreto decorrerão de excesso de arrecadação das fontes de recursos abaixo:

EXCESSO DE ARRECADAÇÃO:

Fonte: 8.2.10	3.600,00
Fonte: 8.2.22	205.000,00
Total:	208.600,00

Art. 3º - Este Decreto entra em vigor na data de sua assinatura.

Gabinete do(a) Prefeito(a), 1 de Outubro de 2018.

Lindomar de Abreu Dantas
Prefeito Municipal

Prefeitura Municipal de Uauá

PREFEITURA MUNICIPAL DE UAUÁ

MÊS REF. 10

DEMONSTRATIVO DE EXCESSO DE ARRECAÇÃO PARA O EXERCÍCIO DE 2018 NA FONTE DE CONVÊNIO

Item	Código da Receita	Fonte	Descrição	Previsão (A)	B=ArrecAcum	E=Excesso/Déficit (B-A)	UTILIZADO JULHO	UTILIZADO AGOSTO	UTILIZADO OUTUBRO	UTILIZADO NOVEMBRO	UTILIZADO DEZEMBRO	TOTAL UTILIZADO	SALDO DO EXCESSO
1	1.3.2.1.00.1.1.01.14	09.02.0022	Remuneração de Depósitos Bancários Transferências de Convênio da União	0,00	3.450,91	3.450,91		3.174,42				3.174,42	276,49
1	1.7.2.8.10.2.1.01.00	08.02.0022	Transf. de Convênio dos Estados Dest. a Programas de Educação - FUNDEB - Municipalização - Principal	0,00	882.357,48	882.357,48	358.352,08	316.025,50	205.000,00			879.377,58	2.979,90
2	2.4.1.8.10.2.1.01.00	09.02.0022	Transferências de Convênios da União destinadas a Programas de Educação - Convênio 816904/2015	0,00	0,00	0,00						0,00	0,00
		22 Total		-	885.808,39	885.808,39	358.352,08	319.199,92	205.000,00	-	-	882.552,00	3.256,39
1	1.3.2.1.00.1.1.01.14	08.02.0023	Remuneração de Depósitos Bancários de Recursos Vinculados - Transferências de Convênios da União - Outros	0,00	13.146,61	13.146,61						0,00	13.146,61
1	2.4.1.8.10.1.1.01.00	09.02.0023	Transf. de Convênios da União para o SUS - Implant. de Melhorias Sanitárias Domiciliares	400.000,00		-400.000,00						0,00	-400.000,00
		2.4.1.8.10.1.1.02.00	Transf. de Conv. da União para o SUS - Aquisição De Equip. e Material Perman. p/ Unidade De Atenção Espec. Em Saúde	400.000,00		-400.000,00						0,00	-400.000,00
		23 Total		800.000,00	13.146,61	(786.853,39)	-	-	-	-	-	-	(786.853,39)
1	1.3.2.1.00.1.1.01.14	08.02.0024	Remuneração de Depósitos Bancários Transferências de Convênio da União	0,00	10.462,16	10.462,16						0,00	10.462,16
2	1.3.2.1.00.1.1.01.16	09.02.0024	Remuneração de Depósitos Bancários de Recursos Vinculados - Transferências de Convênios da União - Educação	0,00	2.601,29	2.601,29						0,00	2.601,29
2	1.7.2.8.10.9.1.01.00	08.02.0024	Outras Transferências de Convênios dos Estados - Festas Juninas	600.000,00	80.000,00	-520.000,00						0,00	-520.000,00
3	2.4.1.8.10.7.1.01.00	09.02.0024	Transf. de Convênios da União Destin. a Prog. de Infraestrutura em Transporte - Pavimentação de Ruas	1.500.000,00	272.925,00	-1.227.075,00						0,00	-1.227.075,00
4	2.4.1.8.10.7.1.02.00	09.02.0024	Transf. de Convênios da União Destin. a Prog. de Infraestrutura em Transporte - Constr. de Pontes	2.000.000,00	0,00	-2.000.000,00						0,00	-2.000.000,00
5	2.4.1.8.10.9.1.01.00	09.02.0024	Outras Transf. de Conv. da União - Implant. Moderniz. de Infraest. Esportiva Conv. 816904/2015 - Principal	0,00	200.000,00	200.000,00						0,00	200.000,00
		24 Total		4.100.000,00	565.988,45	(3.534.011,55)	-	-	-	-	-	-	(3.534.011,55)

Praça Praça Belarmino José Rodrigues | S/N | Centro | Uauá-Ba

www.pmuaua.ba.ipmbrasil.org.brEste documento foi assinado digitalmente por SERASA Experian
1936CDF731B0E321BA6ED2E4B1476E0B

Prefeitura Municipal de Uauá

Estado da Bahia																		
PREFEITURA MUNICIPAL DE UAUÁ																		
DEMONSTRATIVO DE ARRECAÇÃO DA RECEITA POR FONTE DE RECURSOS																		
PROJEÇÃO DA RECEITA EM 2018																		
Fonte de Recursos	Descrição	REALIZADO										PROJEÇÃO		TOTAL ACUMULADO DO EXERCÍCIO (A)	LOA 2018 (B)	DIFERENÇA (C=A-B)	EXCESSO (D=E-A-B)	SALDO (C-D)
		JANEIRO	FEVEREIRO	MARÇO	ABRIL	MAIO	JUNHO	JULHO	AGOSTO	SETEMBRO	OUTUBRO	NOVEMBRO	DEZEMBRO					
00	Recursos Ordinários - Tesouro	1.847.620,61	2.220.267,32	1.856.970,07	1.770.868,92	2.081.926,07	1.909.659,62	2.407.230,75	1.931.952,92	1.616.672,74	1.690.411,12	1.639.967,78	2.276.852,45	22.250.699,75	23.623.300,00	(1.372.600,25)	-	(1.372.600,25)
01	Recursos e Transf. de Impostos - Educação - 25%	8,88	1,26	4,63	3,17	7,41	3,11	6,34	(2,50)	9,23	3,89	-	-	45,24	-	46,50	-	46,50
02	Recursos e Transf. de Impostos - Saúde - 15%	21,03	2,30	2,99	8,98	5,44	10,25	4,02	0,94	3,19	8,15	-	-	74,25	-	74,25	-	74,25
04	FNDE - Salário Educação	46.046,34	62.952,61	47.786,29	47.122,67	46.332,90	45.993,82	46.887,16	45.939,51	46.736,56	48.698,15	50.659,70	51.599,13	608.274,92	650.020,00	(41.745,08)	-	(41.745,08)
10	FCIA - FUNDO DE CULTURA	2.315,94	3,65	0,85	0,63	0,63	1.185,81	1.190,72	1.207,75	1.192,04	2.960,89	-	-	10.096,21	-	10.096,21	-	9.915,54
14	Transferências de Recursos do SBLU	200.963,23	442.830,12	449.995,05	679.133,93	362.639,63	1.440.957,03	372.129,96	437.616,49	403.104,42	320.967,49	320.000,00	320.000,00	5.949.636,32	5.614.100,00	335.436,32	180.000,00	175.436,32
15	Transferências de Recursos do FNDE	160,75	119,49	68.145,63	73.822,13	606.674,94	83.005,01	82.947,19	213.884,79	241.911,44	139.805,67	164.167,28	151.073,74	1.825.617,33	1.629.900,00	195.717,33	-	195.717,33
16	CIDE - Cont. de Intervenção no Domínio Econômico	13.753,32	4,05	0,06	11.862,44	0,28	0,27	11.868,54	25,74	0,07	5.983,19	-	-	43.607,98	50.200,00	(6.592,02)	-	(6.592,02)
18	Recursos FUNDEF 60%	578.986,26	1.230.169,43	719.072,53	551.970,87	1.158.409,85	968.494,74	484.851,93	823.976,49	744.461,72	833.731,26	780.235,38	1.317.670,85	10.207.871,33	11.956.100,00	(1.748.228,67)	-	(1.748.228,67)
19	Recursos FUNDEF 40%	385.900,84	820.112,83	479.381,61	387.980,55	770.039,84	664.001,10	330.220,91	549.317,47	496.267,78	555.608,88	302.179,57	523.716,25	6.245.720,63	4.812.700,00	1.433.020,63	-	1.433.020,63
28	Transferências de Recursos do FEAS	46,72	4,40	4,30	3,73	3,71	3,73	3,07	20.769,15	-	31.176,00	3,53	30.825,06	82.841,30	185.900,00	(103.058,70)	-	(103.058,70)
29	Transferências de Recursos do FNAS	1.538,60	83.700,62	72.449,24	216.150,04	99.394,38	74.204,62	48.812,17	165.198,21	69.514,26	85.527,47	122.040,20	391.443,60	1.420.831,00	1.299.300,00	121.531,00	-	121.531,00
30	FIES - Fundo de Investimento Econômico Social	-	-	-	-	-	-	-	0,15	0,02	0,02	-	-	0,19	-	0,19	-	0,19
42	Royalties/ Fundo Especial	23.401,04	24.941,09	25.908,76	22.091,93	24.238,51	26.391,37	31.790,89	30.903,38	32.384,46	31.060,44	17.808,28	19.193,89	310.093,02	205.500,00	104.593,02	92.000,00	12.593,02
82	Alocação de Bens	-	-	-	-	-	-	-	-	-	-	60.000,00	-	60.000,00	60.000,00	-	-	-

Nota Explicativa: Orientamos a utilização da Tendência de Excesso de forma prudente, tendo em vista que a mesma poderá ou não efetivar-se.

Prefeitura Municipal de Uauá



ESTADO DA BAHIA
PREFEITURA MUNICIPAL DE UAUÁ

C.N.P.J.: 13.698.758/0001-97

Município: Uauá

DECRETO FINANCEIRO Nº 030/18 DE 1 DE OUTUBRO DE 2018

"Abre, no âmbito do Poder Executivo, o crédito suplementar no valor de R\$ 35.000,00 (trinta e cinco mil reais), com recursos oriundos de tendência de excesso de arrecadação, na forma que indica e dá outras providências."

O(a) PREFEITO(a), no uso de suas atribuições, com fundamento no que dispõe a Lei nº 4.320/64, em seus art. 41, inc. I e 43, §1º, inc. II e com o § 3º, combinado com o disposto na LC 101/2000, art. 8º, parágrafo único, e devidamente autorizada pela Lei Orçamentária vigente nº 000590/17 de 20 de DEZEMBRO de 2017, no seu Art.5º. Inciso I, alínea b.

DECRETA:

Art. 1º - Fica aberto ao Orçamento Municipal vigente, no âmbito do Poder Executivo, o crédito suplementar no valor de R\$ 35.000,00 (trinta e cinco mil reais) , destinado ao reforço das dotações relacionadas abaixo:

09 - SEC MUN INFRAESTRUTURA, TRANSP E SERV PÚBLICOS

09.09 - SEC MUN INFRAESTRUTURA, TRANSP E SERV PÚBLICOS

15.452.0013.2.046 - MANUTENÇÃO DA SEC MUN DE INFRAESTRUTURA, TRANSP E SERV PÚBLICOS

33903000000000 - 09.2.0042.320 - Material de Consumo

35.000,00

Total da Unidade: 35.000,00

Total Suplementação: 35.000,00

Art. 2º - Os recursos para acorrer à abertura do crédito de que trata este Decreto decorrerão de tendência de excesso de arrecadação das fontes de recursos abaixo:

TENDÊNCIA EXCESSO DE ARRECADAÇÃO

Fonte: 9.2.42 35.000,00

Total: 35.000,00

Art. 3º - Este Decreto entra em vigor na data de sua assinatura.

Gabinete do(a) Prefeito(a), 1 de Outubro de 2018.

Lindomar de Abreu Dantas
Prefeito Municipal

Prefeitura Municipal de Uauá

Estado da Bahia																		
PREFEITURA MUNICIPAL DE UAUÁ																		
DEMONSTRATIVO DE ARRECAÇÃO DA RECEITA POR FONTE DE RECURSOS																		
PROJEÇÃO DA RECEITA EM 2018																		
Fonte de Recursos	Descrição	REALIZADO										PROJEÇÃO		TOTAL ACUMULADO DO EXERCÍCIO (R\$)	LOA 2018 (R\$)	DIFERENÇA (+/-) (R\$)	EXCESSO (UTILIZADO) (R\$)	SALDO (R\$)
		JANEIRO	FEVEREIRO	MARÇO	ABRIL	MAIO	JUNHO	JULHO	AGOSTO	SETEMBRO	OUTUBRO	NOVEMBRO	DEZEMBRO					
00	Recursos Ordinários - Tesouro	1.847.620,61	2.220.267,32	1.856.970,07	1.770.868,92	2.081.926,07	1.909.659,62	2.407.230,75	1.931.952,92	1.616.672,74	1.690.411,12	1.639.967,78	2.276.852,45	22.250.699,75	23.623.300,00	(1.372.600,25)	-	(1.372.600,25)
01	Recursos e Transf. de Impostos - Educação - 25%	8,88	1,26	4,63	3,17	7,41	3,11	6,14	(2,50)	9,23	3,89	-	-	45,24	-	46,32	-	46,32
02	Recursos e Transf. de Impostos - Saúde - 15%	21,03	2,35	2,99	8,98	5,44	10,25	4,02	0,94	3,19	8,15	-	-	74,25	-	74,49	-	74,49
04	FNDE - Salário Educação	46.046,34	62.952,61	47.786,29	47.122,67	46.332,99	45.993,82	46.887,16	45.939,51	46.736,56	48.698,15	50.659,70	51.599,13	608.274,92	650.000,00	(41.725,08)	-	(41.725,08)
10	FCIA - FUNDO DE CULTURA	2.315,94	3,65	0,85	0,63	0,63	1.185,81	1.190,72	1.207,75	1.192,04	2.960,89	-	-	10.096,21	-	10.096,21	-	9.915,54
14	Transferências de Recursos do SBLU	200.963,23	442.830,12	449.995,05	679.133,93	362.639,63	1.440.957,03	372.129,96	437.616,49	403.104,42	320.967,49	320.000,00	320.000,00	5.949.636,32	5.614.100,00	335.536,32	160.000,00	175.536,32
15	Transferências de Recursos do FNDE	160,75	119,49	68.145,63	73.822,13	606.674,94	83.005,01	82.947,19	213.884,79	241.911,44	139.805,67	164.167,28	151.073,74	1.825.617,33	1.629.900,00	195.717,33	-	195.717,33
16	CIDE - Cont. de Intervenção no Domínio Econômico	13.753,32	4,05	0,06	11.862,44	0,28	0,27	11.868,54	25,74	0,07	5.983,19	-	-	43.607,98	50.200,00	(6.592,02)	-	(6.592,02)
18	Recursos FUNDEF 60%	578.686,26	1.230.169,43	719.072,53	551.970,87	1.158.409,85	968.494,74	484.851,93	823.976,49	744.461,72	833.731,26	780.235,38	1.317.670,85	10.207.871,33	11.956.100,00	(1.748.228,67)	-	(1.748.228,67)
19	Recursos FUNDEF 40%	385.900,84	820.112,83	479.381,61	387.980,55	770.039,84	664.001,10	330.220,91	549.317,47	496.267,78	555.608,88	302.179,57	523.716,25	6.245.720,63	4.812.700,00	1.433.020,63	-	1.433.020,63
28	Transferências de Recursos do FEAS	46,72	4,40	4,30	3,73	3,71	3,73	3,07	20.769,15	-	31.176,00	3,53	30.825,06	82.841,30	185.900,00	(103.058,70)	-	(103.058,70)
29	Transferências de Recursos do FNAS	1.538,60	83.700,62	72.449,24	216.150,04	99.394,38	74.204,62	48.812,17	165.198,21	69.514,26	85.527,47	122.040,20	391.443,60	1.420.831,00	1.299.300,00	121.531,00	-	121.531,00
30	FIES - Fundo de Investimento Econômico Social	-	-	-	-	-	-	-	0,15	0,02	0,02	-	-	0,19	-	0,19	-	0,19
42	Royalties/ Fundo Especial	23.401,04	24.941,09	25.908,76	22.091,93	24.238,51	26.391,37	31.790,89	30.903,38	32.384,46	31.060,44	17.808,28	19.193,89	310.093,02	205.500,00	104.593,02	92.000,00	12.593,02
82	Alocação de Bens	-	-	-	-	-	-	-	-	-	-	60.000,00	-	60.000,00	60.000,00	-	-	-

Nota Explicativa: Orientamos a utilização da Tendência de Excesso de forma prudente, tendo em vista que a mesma poderá ou não efetivar-se.

Prefeitura Municipal de Uauá



ESTADO DA BAHIA
PREFEITURA MUNICIPAL DE UAUÁ

C.N.P.J.: 13.698.758/0001-97

Município: Uauá

DECRETO Nº 032/18 de Outubro de 2018

Altera o Quadro de Detalhamento de Despesa-QDD do Poder Executivo relativo ao exercício de 2018.

O(A) PREFEITO(A) DO MUNICIPIO DE Uauá, Estado da Bahia, no uso de suas atribuições, com fundamento no que dispõe a Lei Municipal nº 583, de 09 de Outubro de 2017.

DECRETA:

Art. 1º - Fica alterado, na forma do Anexo Único deste Decreto, o Quadro de Detalhamento de Despesa - QDD.

Art. 2º - Este Decreto entra em vigor na data de sua assinatura.

Gabinete do(a) Prefeito(a), 4 de Outubro de 2018.

Lindomar de Abreu Dantas
Prefeito Municipal

Prefeitura Municipal de Uauá



ESTADO DA BAHIA
PREFEITURA MUNICIPAL DE UAUÁ

C.N.P.J.: 13.698.758/0001-97

Município: Uauá

Decreto N.º 000032/18

ANEXO ÚNICO

ALTERAÇÃO DO QUADRO DE DETALHAMENTO DA DESPESA-QDD

Órgão / Unidade		Natureza Despesa			Alteração	
Classificação Funcional Programática / Ação	Grupo/	Detalhamento		(Em R\$)		
Código	Denominação	Modalidade	Elemento	Fonte Recurso	Reforço	Anulação
09.00	SEC MUN INFRAESTRUTURA, TRANSP E SERV PÚBLICOS				110,00	110,00
09.09	SEC MUN INFRAESTRUTURA, TRANSP E SERV PÚBLICOS				110,00	110,00
15.452.013.2.046	- MANUTENÇÃO DA SEC MUN DE INFRAESTRUTURA, TRANSP E SER'				110,00	110,00
		3.3.90	30	00.01.0000.00	0,00	110,00
		3.3.90	39	00.01.0000.00	110,00	0,00
				Total do Grupo:	110,00	110,00
12.00	SECRETARIA MUNICIPAL DE SAUDE				3.815,10	3.815,10
12.12	FUNDO MUNICIPAL DE SAUDE				3.815,10	3.815,10
10.122.022.2.013	- MANUTENÇÃO DAS AÇÕES DA SAÚDE				1.500,00	1.500,00
		3.3.90	14	06.01.0002.15	1.500,00	0,00
		3.3.90	39	06.01.0002.15	0,00	1.500,00
				Total do Grupo:	1.500,00	1.500,00
10.302.022.2.193	- APOIO AO TRATAMENTO FORA DO DOMICÍLIO - TFD				2.315,10	2.315,10
		3.3.90	30	06.01.0002.15	2.315,10	0,00
		3.3.90	39	06.01.0002.15	0,00	2.315,10
				Total do Grupo:	2.315,10	2.315,10
14.00	SEC MUN DE CULTURA, TURISMO E MEIO AMBIENTE				800,00	800,00
14.14	SEC MUN DE CULTURA, TURISMO E MEIO AMBIENTE				800,00	800,00
13.392.027.2.048	- PROMOÇÃO DE FESTAS E EVENTOS CULTURAIS E POPULARES				800,00	800,00
		3.3.90	30	00.01.0000.00	0,00	800,00
		3.3.90	36	00.01.0000.00	800,00	0,00
				Total do Grupo:	800,00	800,00
TOTAL GERAL					4.725,10	4.725,10

Lindomar de Abreu Dantas
Prefeito Municipal

Prefeitura Municipal de Uauá



ESTADO DA BAHIA
PREFEITURA MUNICIPAL DE UAUÁ
 C.N.P.J.: 13.698.758/0001-97
 Município: Uauá

DECRETO Nº 033/18 de Outubro de 2018

Abre Crédito Suplementar por Anulação de Dotação no Orçamento Programa 2018.

O(A) PREFEITO(A), no uso de suas atribuições legais, constitucionais e de acordo com o que lhe confere a Lei Municipal nº 000590/17 de 20 de DEZEMBRO de 2017.

DECRETA:

Art. 1º - Fica aberto no corrente exercício Crédito Suplementar para a(s) seguinte(s) dotação(ões) orçamentária(s):

02 - GABINETE DO PREFEITO**02.02 - GABINETE DO PREFEITO**

(2) 3.1.90.11.00.00.00.00.2.102-00.1.0000 - Vencimentos e Vantagens Fixas Pessoal Civil	10.223,71
(2) 3.1.90.11.00.00.00.00.2.102-00.1.0000 - Vencimentos e Vantagens Fixas Pessoal Civil	41.491,42

Total da Unidade: 51.715,13

04 - PROCURADORIA JURÍDICA DO MUNICÍPIO**04.04 - PROCURADORIA JURÍDICA DO MUNICÍPIO**

(17) 3.1.90.11.00.00.00.00.2.004-00.1.0000 - Vencimentos e Vantagens Fixas Pessoal Civil	16.702,68
--	-----------

Total da Unidade: 16.702,68

07 - SEC MUN ADMINISTRAÇÃO, PLANEJAMENTO E FINANÇAS**07.07 - SEC MUN ADMINISTRAÇÃO, PLANEJAMENTO E FINANÇAS**

(32) 3.1.90.11.00.00.00.00.2.005-00.1.0000 - Vencimentos e Vantagens Fixas Pessoal Civil	40.825,00
--	-----------

Total da Unidade: 40.825,00

08 - SEC MUN GOVERNO E PREVENÇÃO À VIOLÊNCIA**08.08 - SEC MUN GOVERNO E PREVENÇÃO À VIOLÊNCIA**

(56) 3.1.90.11.00.00.00.00.2.182-00.1.0000 - Vencimentos e Vantagens Fixas Pessoal Civil	2.390,00
--	----------

Total da Unidade: 2.390,00

09 - SEC MUN INFRAESTRUTURA, TRANSP E SERV PÚBLICOS**09.09 - SEC MUN INFRAESTRUTURA, TRANSP E SERV PÚBLICOS**

(93) 3.1.90.11.00.00.00.00.2.046-00.1.0000 - Vencimentos e Vantagens Fixas Pessoal Civil	21.043,74
(93) 3.1.90.11.00.00.00.00.2.046-00.1.0000 - Vencimentos e Vantagens Fixas Pessoal Civil	35.520,73
(100) 3.3.90.39.00.00.00.00.2.046-00.1.0000 - Outros Serviços de Terceiros - Pessoa Jurídica	105,88

Total da Unidade: 56.670,35

10 - SEC AGRICULT, REC HÍDRICOS, PESCA E DESENV AGRÁRIO**10.10 - SEC AGRICULT, REC HÍDRICOS, PESCA E DESENV AGRÁRIO**

(113) 3.1.90.11.00.00.00.00.2.051-00.1.0000 - Vencimentos e Vantagens Fixas Pessoal Civil	14.431,95
(113) 3.1.90.11.00.00.00.00.2.051-00.1.0000 - Vencimentos e Vantagens Fixas Pessoal Civil	17.534,61

Total da Unidade: 31.966,56

Prefeitura Municipal de Uauá



ESTADO DA BAHIA
PREFEITURA MUNICIPAL DE UAUÁ
 C.N.P.J.: 13.698.758/0001-97
 Município: Uauá

12 - SECRETARIA MUNICIPAL DE SAUDE**12.12 - FUNDO MUNICIPAL DE SAUDE**

(10) 3.3.90.30.00.00.00.00.2.012-09.2.0014 - Material de Consumo	309,97
(17) 3.1.90.11.00.00.00.00.2.013-06.1.0002 - Vencimentos e Vantagens Fixas Pessoal Civil	35.000,00
(36) 3.1.90.04.00.00.00.00.2.014-06.1.0002 - Contratação p/ Tempo determinado	12.263,10
(38) 3.1.90.11.00.00.00.00.2.014-06.1.0002 - Vencimentos e Vantagens Fixas Pessoal Civil	67.509,85
(46) 3.3.90.30.00.00.00.00.2.014-09.2.0014 - Material de Consumo	21.011,63
(46) 3.3.90.30.00.00.00.00.2.014-09.2.0014 - Material de Consumo	539,99
(88) 3.1.90.11.00.00.00.00.2.019-09.2.0014 - Vencimentos e Vantagens Fixas Pessoal Civil	88.639,00
(101) 3.3.90.30.00.00.00.00.2.019-09.2.0014 - Material de Consumo	2.393,00
(151) 3.3.90.92.00.00.00.00.2.013-06.1.0002 - Despesas de Exercícios Anteriores (outras que não	2.226,00
(171) 3.3.90.30.00.00.00.00.2.017-09.2.0014 - Material de Consumo	1.070,73

Total da Unidade: 230.963,27

14 - SEC MUN DE CULTURA, TURISMO E MEIO AMBIENTE**14.14 - SEC MUN DE CULTURA, TURISMO E MEIO AMBIENTE**

(138) 3.3.90.30.00.00.00.00.2.048-00.1.0000 - Material de Consumo	800,00
(139) 3.3.90.36.00.00.00.00.2.048-00.1.0000 - Outros Serviços de Terceiros - Pessoa Física	4.000,00
(140) 3.3.90.39.00.00.00.00.2.048-00.1.0000 - Outros Serviços de Terceiros - Pessoa Jurídica	5.000,00
(144) 3.1.90.11.00.00.00.00.2.049-00.1.0000 - Vencimentos e Vantagens Fixas Pessoal Civil	6.099,67

Total da Unidade: 15.899,67

Total Suplementação: 447.132,66

Art. 2º - Para atendimento da Suplementação que trata o artigo anterior serão utilizados recursos provenientes da anulação parcial e/ou total da(s) dotação(ões) orçamentária(s) abaixo e/ou recursos provenientes do excesso de arrecadação.

02 - GABINETE DO PREFEITO**02.02 - GABINETE DO PREFEITO**

(9) 3.3.90.39.00.00.00.00.2.102-00.1.0000 - Outros Serviços de Terceiros - Pessoa Jurídica	1.000,00
--	----------

Total da Unidade: 1.000,00

04 - PROCURADORIA JURÍDICA DO MUNICÍPIO**04.04 - PROCURADORIA JURÍDICA DO MUNICÍPIO**

(203) 3.1.90.92.00.00.00.00.2.004-00.1.0000 - Desp. Exercícios Anteriores (pessoal e encargos)	62,14
--	-------

Total da Unidade: 62,14

Página: 2/6

Prefeitura Municipal de Uauá



ESTADO DA BAHIA
PREFEITURA MUNICIPAL DE UAUÁ
 C.N.P.J.: 13.698.758/0001-97
 Município: Uauá

07 - SEC MUN ADMINISTRAÇÃO, PLANEJAMENTO E FINANÇAS**07.07 - SEC MUN ADMINISTRAÇÃO, PLANEJAMENTO E FINANÇAS**

(31) 3.1.90.04.00.00.00.00.2.005-00.1.0000 - Contratação p/ Tempo determinado	292,19
(35) 3.3.90.30.00.00.00.00.2.005-00.1.0000 - Material de Consumo	3.000,00
(35) 3.3.90.30.00.00.00.00.2.005-00.1.0000 - Material de Consumo	5.000,00
(39) 3.3.90.39.00.00.00.00.2.005-00.1.0000 - Outros Serviços de Terceiros - Pessoa Jurídica	14.000,00
(51) 4.6.90.71.00.00.00.00.2.008-00.1.0000 - Principal da Dívida Contratual Resgatada	105,88

Total da Unidade: 22.398,07

08 - SEC MUN GOVERNO E PREVENÇÃO À VIOLÊNCIA**08.08 - SEC MUN GOVERNO E PREVENÇÃO À VIOLÊNCIA**

(70) 3.1.90.11.00.00.00.00.2.144-00.1.0000 - Vencimentos e Vantagens Fixas Pessoal Civil	17.534,61
(70) 3.1.90.11.00.00.00.00.2.144-00.1.0000 - Vencimentos e Vantagens Fixas Pessoal Civil	13.836,07
(70) 3.1.90.11.00.00.00.00.2.144-00.1.0000 - Vencimentos e Vantagens Fixas Pessoal Civil	10.223,71
(70) 3.1.90.11.00.00.00.00.2.144-00.1.0000 - Vencimentos e Vantagens Fixas Pessoal Civil	35.520,73
(70) 3.1.90.11.00.00.00.00.2.144-00.1.0000 - Vencimentos e Vantagens Fixas Pessoal Civil	40.825,00
(70) 3.1.90.11.00.00.00.00.2.144-00.1.0000 - Vencimentos e Vantagens Fixas Pessoal Civil	14.431,95

Total da Unidade: 132.372,07

09 - SEC MUN INFRAESTRUTURA, TRANSP E SERV PÚBLICOS**09.09 - SEC MUN INFRAESTRUTURA, TRANSP E SERV PÚBLICOS**

(96) 3.3.90.30.00.00.00.00.2.046-00.1.0000 - Material de Consumo	3.600,00
(96) 3.3.90.30.00.00.00.00.2.046-00.1.0000 - Material de Consumo	12.000,00
(96) 3.3.90.30.00.00.00.00.2.046-00.1.0000 - Material de Consumo	800,00
(96) 3.3.90.30.00.00.00.00.2.046-00.1.0000 - Material de Consumo	6.099,67
(96) 3.3.90.30.00.00.00.00.2.046-00.1.0000 - Material de Consumo	5.000,00
(100) 3.3.90.39.00.00.00.00.2.046-00.1.0000 - Outros Serviços de Terceiros - Pessoa Jurídica	3.000,00
(209) 3.1.90.92.00.00.00.00.2.046-00.1.0000 - Desp. Exercícios Anteriores (pessoal e encargos)	341,77

Total da Unidade: 30.841,44

10 - SEC AGRICULT, REC HÍDRICOS, PESCA E DESENV AGRÁRIO**10.10 - SEC AGRICULT, REC HÍDRICOS, PESCA E DESENV AGRÁRIO**

(116) 3.3.90.30.00.00.00.00.2.051-00.1.0000 - Material de Consumo	19.137,09
(116) 3.3.90.30.00.00.00.00.2.051-00.1.0000 - Material de Consumo	701,97
(116) 3.3.90.30.00.00.00.00.2.051-00.1.0000 - Material de Consumo	66,61
(116) 3.3.90.30.00.00.00.00.2.051-00.1.0000 - Material de Consumo	2.390,00
(122) 4.4.90.52.00.00.00.00.2.051-00.1.0000 - Equipamentos e Material Permanente	2.000,00

Página: 3/6

Prefeitura Municipal de Uauá



ESTADO DA BAHIA
PREFEITURA MUNICIPAL DE UAUÁ
 C.N.P.J.: 13.698.758/0001-97
 Município: Uauá

10 - SEC AGRICULT, REC HÍDRICOS, PESCA E DESENV AGRÁRIO**10.10 - SEC AGRICULT, REC HÍDRICOS, PESCA E DESENV AGRÁRIO**

(122) 4.4.90.52.00.00.00.00.2.051-00.1.0000 - Equipamentos e Material Permanente	400,00
--	--------

Total da Unidade:	24.695,67
--------------------------	------------------

12 - SECRETARIA MUNICIPAL DE SAUDE**12.12 - FUNDO MUNICIPAL DE SAUDE**

(9) 3.3.90.30.00.00.00.00.2.012-06.1.0002 - Material de Consumo	5.052,79
(12) 3.3.90.39.00.00.00.00.2.012-06.1.0002 - Outros Serviços de Terceiros - Pessoa Jurídica	1.269,51
(23) 3.3.90.30.00.00.00.00.2.013-06.1.0002 - Material de Consumo	1.502,00
(26) 3.3.90.39.00.00.00.00.2.013-06.1.0002 - Outros Serviços de Terceiros - Pessoa Jurídica	4.657,88
(26) 3.3.90.39.00.00.00.00.2.013-06.1.0002 - Outros Serviços de Terceiros - Pessoa Jurídica	1.077,74
(45) 3.3.90.30.00.00.00.00.2.014-06.1.0002 - Material de Consumo	25.342,12
(53) 3.3.90.47.00.00.00.00.2.014-06.1.0002 - Obrigações Tributárias e Contributivas	1,77
(57) 4.4.90.52.00.00.00.00.2.014-09.2.0014 - Equipamentos e Material Permanente	32.733,08
(57) 4.4.90.52.00.00.00.00.2.014-09.2.0014 - Equipamentos e Material Permanente	5.000,00
(98) 3.3.90.30.00.00.00.00.2.019-06.1.0002 - Material de Consumo	5.000,00
(98) 3.3.90.30.00.00.00.00.2.019-06.1.0002 - Material de Consumo	22.702,00
(101) 3.3.90.30.00.00.00.00.2.019-09.2.0014 - Material de Consumo	6.478,21
(102) 3.3.90.36.00.00.00.00.2.019-06.1.0002 - Outros Serviços de Terceiros - Pessoa Física	1.500,00
(126) 3.3.90.36.00.00.00.00.2.193-06.1.0002 - Outros Serviços de Terceiros - Pessoa Física	1.851,74
(126) 3.3.90.36.00.00.00.00.2.193-06.1.0002 - Outros Serviços de Terceiros - Pessoa Física	1.148,26
(127) 3.3.90.39.00.00.00.00.2.193-06.1.0002 - Outros Serviços de Terceiros - Pessoa Jurídica	22.223,89
(127) 3.3.90.39.00.00.00.00.2.193-06.1.0002 - Outros Serviços de Terceiros - Pessoa Jurídica	2.461,01
(133) 3.3.90.30.00.00.00.00.2.200-09.2.0014 - Material de Consumo	309,97
(133) 3.3.90.30.00.00.00.00.2.200-09.2.0014 - Material de Consumo	539,99
(133) 3.3.90.30.00.00.00.00.2.200-09.2.0014 - Material de Consumo	16.705,89
(133) 3.3.90.30.00.00.00.00.2.200-09.2.0014 - Material de Consumo	8.000,00
(133) 3.3.90.30.00.00.00.00.2.200-09.2.0014 - Material de Consumo	1.533,42
(133) 3.3.90.30.00.00.00.00.2.200-09.2.0014 - Material de Consumo	1.070,73
(133) 3.3.90.30.00.00.00.00.2.200-09.2.0014 - Material de Consumo	2.393,00
(157) 3.1.90.92.00.00.00.00.2.017-06.1.0002 - Desp. Exercícios Anteriores (pessoal e encargos)	124,28
(161) 3.3.90.39.00.00.00.00.2.019-06.1.0002 - Outros Serviços de Terceiros - Pessoa Jurídica	21.083,96
(168) 3.1.90.11.00.00.00.00.2.017-09.2.0014 - Vencimentos e Vantagens Fixas Pessoal Civil	25.000,00
(170) 4.4.90.52.00.00.00.00.2.019-09.2.0014 - Equipamentos e Material Permanente	14.100,03
(172) 4.4.90.51.00.00.00.00.1.003-09.2.0014 - Obras e Instalações	100,00

Total da Unidade:	230.963,27
--------------------------	-------------------

Prefeitura Municipal de Uauá



ESTADO DA BAHIA
PREFEITURA MUNICIPAL DE UAUÁ
C.N.P.J.: 13.698.758/0001-97
Município: Uauá

14 - SEC MUN DE CULTURA, TURISMO E MEIO AMBIENTE

14.14 - SEC MUN DE CULTURA, TURISMO E MEIO AMBIENTE

(139) 3.3.90.36.00.00.00.00.2.048-00.1.0000 - Outros Serviços de Terceiros - Pessoa Física

800,00

(147) 3.3.90.30.00.00.00.00.2.049-00.1.0000 - Material de Consumo

2.000,00

Prefeitura Municipal de Uauá



ESTADO DA BAHIA
PREFEITURA MUNICIPAL DE UAUÁ
 C.N.P.J.: 13.698.758/0001-97
 Município: Uauá

14 - SEC MUN DE CULTURA, TURISMO E MEIO AMBIENTE
14.14 - SEC MUN DE CULTURA, TURISMO E MEIO AMBIENTE
 (147) 3.3.90.30.00.00.00.2.049-00.1.0000 - Material de Consumo

2.000,00

Total da Unidade: 4.800,00

Total Anulação: 447.132,66

Art. 3º - Este DECRETO entra em vigor na data de sua assinatura, revogada as disposições em contrário.

Gabinete do(a) Prefeito(a), 4 de Outubro de 2018.

Lindomar de Abreu Dantas
Prefeito Municipal

Resumo por Fonte:

	Adição	Redução
Fonte: 0.1.00	216.169,39	216.169,39
Fonte: 6.1.02	116.998,95	116.998,95
Fonte: 9.2.14	113.964,32	113.964,32
Total:	447.132,66	447.132,66

Prefeitura Municipal de Uauá

Outros



PREFEITURA MUNICIPAL DE UAUÁ ESTADO DA BAHIA

TÍTULO Nº0047/2018

RECONHECIMENTO DE DOMÍNIO PARTICULAR

O **PREFEITO DO MUNICÍPIO DE UAUÁ**, Estado da Bahia, tendo em vista os dispositivos da Lei Municipal nº 540, de 09 de janeiro de 2015, regulamentada pelo Decreto nº 448 de 16 de dezembro de 2015, considerando o que consta do **PROCESSO DE RECONHECIMENTO DE DOMÍNIO PARTICULAR Nº 0004/2016**, na modalidade alienação, outorga a **MARIA DO CARMO DANTAS**, brasileira, maior, capaz, solteira, lavradora, RG nº 03.436.456-02 SSP/BA, inscrita no CPF sob o nº 270.670.685-68, residente na Rua Dorivaldo Cardoso da Silva, nº 229, Alto do Conselheiro, município de Uauá – Bahia, Título Definitivo de um terreno urbano com inscrição imobiliária nº 01.04.033.0019.001 e área de 150,00 m² (cento e cinquenta metros quadrados), sendo 6,00 m (seis metros) de frente; 6,00 m (seis metros) de fundo; 25,00 m (vinte e cinco metros) na lateral direita; e 25,00 m (vinte e cinco metros) na lateral esquerda; no valor de R\$ 20.000,00 (vinte mil reais); com coordenadas geodésicas: Latitude: 9°50'37" Sul e Longitude: 39°29'07" Oeste; localizado na Rua Dorivaldo Cardoso da Silva, nº 229, Bairro Alto do Conselheiro, nesta cidade de Uauá, estado da Bahia, com limites e confrontações seguintes: lateral direita: Pedro Moraes de Oliveira; lateral esquerda: Sofia Maria dos Santos; frente: Rua Dorivaldo Cardoso da Silva; e fundo: Loteamento Ridalto Cardoso. Desmembrado do Título de Reconhecimento de Domínio Particular, registrado na Matrícula nº 551, as fls.76 do Livro 02, no Cartório de Registro de Imóveis, Hipotecas, Títulos e Documentos das Pessoas Jurídicas da Comarca de Uauá, Estado da Bahia.

Planta com memorial descritivo e coordenadas UTM anexos ao presente Título.

GABINETE DO PREFEITO MUNICIPAL DE UAUÁ, 13 de novembro de 2018.

Lindomar de Abreu Dantas
PREFEITO MUNICIPAL

Código de segurança: {6B28A0A9-B7DB-4C61-8F41-CC2EB819151B}



Prefeitura Municipal de Uauá



MEMORIAL DESCRITIVO

PROPRIETÁRIA: MARIA DO CARMO DANTAS **DISTRITO:** ZONA URBANA
PROPRIEDADE: TERRENO **ÁREA (M2):** 150,00
MUNICÍPIO-UF: Uauá-Bahia **PERÍMETRO (m):** 62,00

Limites e Confrontações de quem da rua olha para o imóvel:

- Frente: RUA DORIVALDO CARDOSO.
- Direita: PEDRO MORAIS DE OLIVEIRA.
- Esquerda: SOFIA MARIA DOS SANTOS.
- Fundo: LOTEAMENTO RIDALTO CARDOSO.

DESCRIÇÃO DO PERÍMETRO

Partindo do marco **P1**, situado no limite com a **RUA DORIVALDO CARDOSO**, definido pela coordenada geográfica de Latitude **9°50'37" Sul** e Longitude **39°29' 07" Oeste**, Datum **SIRGAS2000** e pela coordenada plana UTM **8.911.829,95 m Norte** e **446.799,91 m Leste**, referida ao meridiano central **39° WGr**; deste, confrontando neste trecho com a **RUA DORIVALDO CARDOSO**, seguindo com distância de **6,00 m**, chega-se ao marco **P2**, deste confrontando neste trecho com a **RUA DORIVALDO CARDOSO** seguindo com distância de **25,00 m**, chega-se ao marco **P3**, deste confrontando neste trecho com o Sr. **PEDRO MORAIS DE OLIVEIRA**, seguindo com distância de **6,00 m**, chega-se ao marco **P4**, deste confrontando neste trecho com o **LOTEAMENTO RIDALTO CARDOSO**, seguindo com distância de **25,00 m**, chega-se ao marco **P1**, deste confrontando neste trecho com a Sra. **SOFIA MARIA DOS SANTOS**, ponto inicial da descrição deste perímetro. Fechando assim o perímetro de **62,00 m** e perfazendo a área de **150,00 m²**.

Todas as coordenadas aqui descritas estão georreferenciadas ao Sistema Geodésico Brasileiro e encontram-se representadas no Sistema UTM, referenciadas ao meridiano Central 39WGr, tendo como Datum o SIRGAS2000. Todos os azimutes e distâncias, área e perímetro foram calculados no plano UTM.

Uauá, 12/11/2018.

MARIA DO CARMO DANTAS
Proprietária

Isaque do Vale F. Silva
Engenheiro Civil
CREA-SE 271674499-8



Isaque do Vale Ferreira Silva
CREA nº 271674499-8

Praça 31 de Março, 507 | Centro | Uauá | BA | CEP 48950-000 | (74) 3673 1804 |
Isaque do Vale - Engenheiro Civil
(74) 9 9964 1893
isaque790@gmail.com

1

Prefeitura Municipal de Uauá

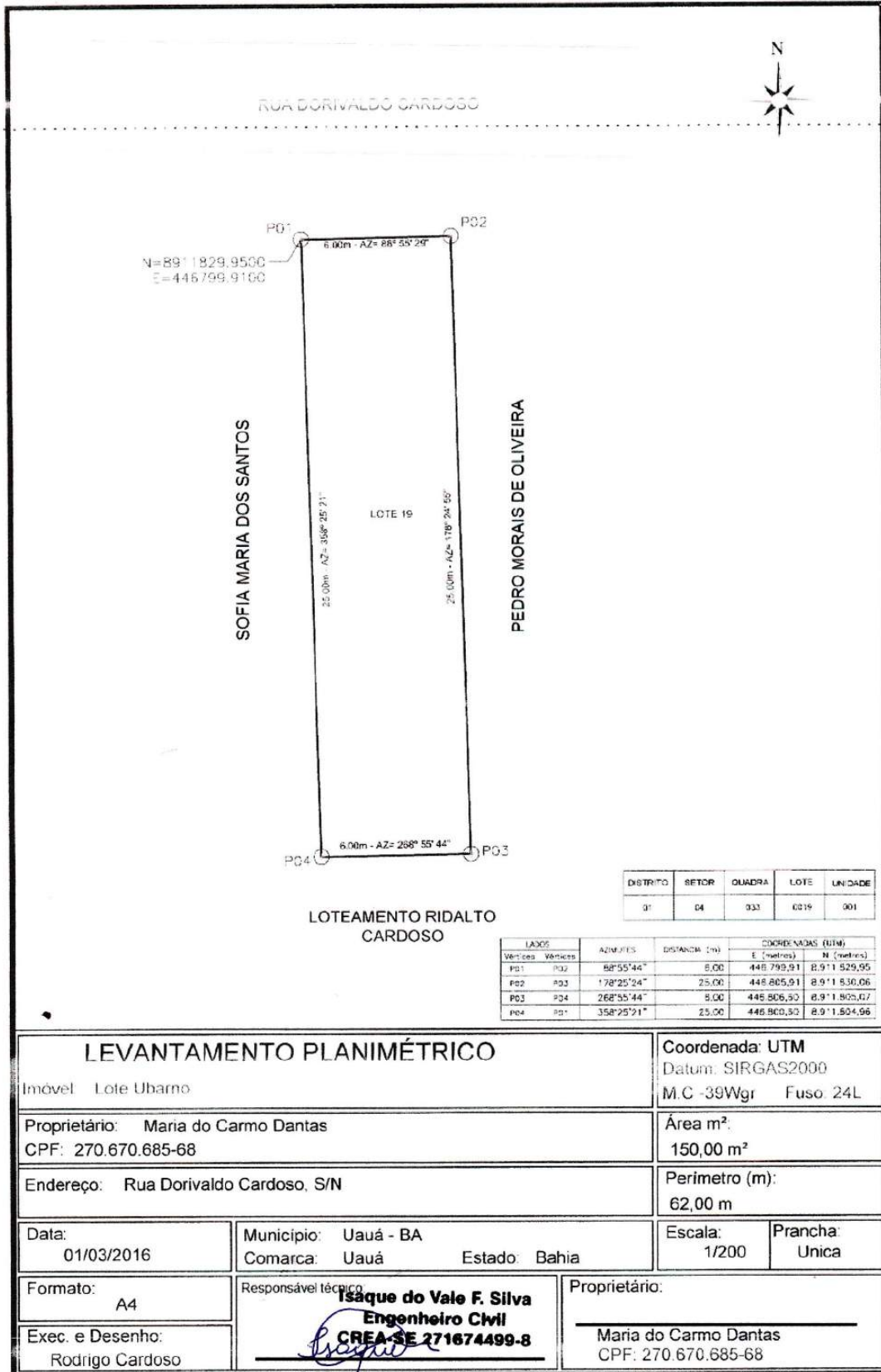

Prefeitura Municipal de Uauá



PREFEITURA MUNICIPAL DE UAUÁ ESTADO DA BAHIA

TÍTULO Nº0048/2018

RECONHECIMENTO DE DOMÍNIO PARTICULAR

O **PREFEITO DO MUNICÍPIO DE UAUÁ**, Estado da Bahia, tendo em vista os dispositivos da Lei Municipal nº 540, de 09 de janeiro de 2015, regulamentada pelo Decreto nº 448 de 16 de dezembro de 2015, considerando o que consta do **PROCESSO DE RECONHECIMENTO DE DOMÍNIO PARTICULAR Nº 0048/2018**, na modalidade alienação, outorga a **FRANCISCA RODRIGUES DOS SANTOS SILVA**, brasileira, maior, capaz, viúva, doméstica, RG nº 02882329-09 SSP/BA, inscrita no CPF sob o nº 330.727.015-04, residente na Fazenda Logradouro, s/nº, município de Uauá – Bahia, Título Definitivo de um terreno urbano com inscrição imobiliária nº 01.04.024.0177.001 e área de 205,09 m² (duzentos e cinco metros e nove centímetros quadrados), sendo 9,70 m (nove metros e setenta centímetros) de frente; 9,00 m (nove metros) de fundo; 22,04 m (vinte e dois metros e quatro centímetros) na lateral direita; e 21,85 m (vinte e um metros e oitenta e cinco centímetros) na lateral esquerda; no valor de R\$ 15.000,00 (quinze mil reais); com coordenadas geodésicas: Latitude: 9°50'38.80" Sul e Longitude: 39°29'17.28" Oeste; localizado na Rua Pajeú, s/nº, Bairro Alto do Conselheiro, nesta cidade de Uauá, estado da Bahia, com limites e confrontações seguintes: lateral direita: Maria Barbosa de Almeida; lateral esquerda: Rosilene dos Santos; frente: Rua Pajeú; e fundo: Eduardo Messias da Silva. Desmembrado do Título de Reconhecimento de Domínio Particular, registrado na Matrícula nº 551, as fls. 76 do Livro 02, no Cartório de Registro de Imóveis, Hipotecas, Títulos e Documentos das Pessoas Jurídicas da Comarca de Uauá, Estado da Bahia.

Planta com memorial descritivo e coordenadas UTM anexos ao presente Título.

GABINETE DO PREFEITO MUNICIPAL DE UAUÁ, 13 de novembro de 2018.

Lindomar de Abreu Dantas
PREFEITO MUNICIPAL

Código de segurança: {48C06CFA-6DB3-4DA8-A5D2-CAED5C9D08BE}



Prefeitura Municipal de Uauá

MEMORIAL DESCRITIVO

Proprietário: **Francisca Rodrigues dos Santos Silva**
Endereço: **Rua Pajeú**
Bairro: **Alto do Conselheiro**
Município: **Uauá**
UF: **Bahia**
Imóvel: **Área Urbana**
Área: **205,09 m²**
Perímetro: **62,58 m**

DESCRIÇÃO

Inicia-se a descrição deste perímetro no **P01**, de coordenadas geográficas Latitude $9^{\circ}50'38.80''$ S e Longitude $39^{\circ}29'17.28''$ W de coordenadas UTM **N 8.911.784,000m** e **E 446.477,000m**; deste, segue confrontando com **Rua Pajeú**, com distância de: 9,70m até o **P02**, de coordenadas **N 8.911.784,000m** e **E 446.486,700m**; deste, segue confrontando com **Maria Barbosa de Almeida** com distância de: 22,04m até o **P03**, de coordenadas **N 8.911.761,967m** e **E 446.486,350m**; deste, segue confrontando com **Eduardo Messias da Silva** com distância de: 9,00m até o **P04**, de coordenadas **N 8.911.762,156m** e **E 446.477,353m**; deste, segue confrontando com **Rosilene dos Santos**, com distância de: 21,85m até o **P01**, de coordenadas **N 8.911.784,000m** e **E 446.477,000m**; chegando ao vértice inicial da descrição deste perímetro. Todas as coordenadas aqui descritas estão georreferenciadas ao Sistema Geodésico Brasileiro, e os vértices encontram-se representados no sistema UTM, referenciadas ao **Meridiano Central n°39°00'**, fuso -24, tendo como datum o SIRGAS2000. Todas as coordenadas, distâncias, área e perímetro foram calculados no plano de projeção UTM.

Terça-feira, 10 de abril de 2018

Kaíque da Silva Lôbo
Engenheiro Civil
CREA-BA 0516939890/D

Responsável Técnico

Prefeitura Municipal de Uauá

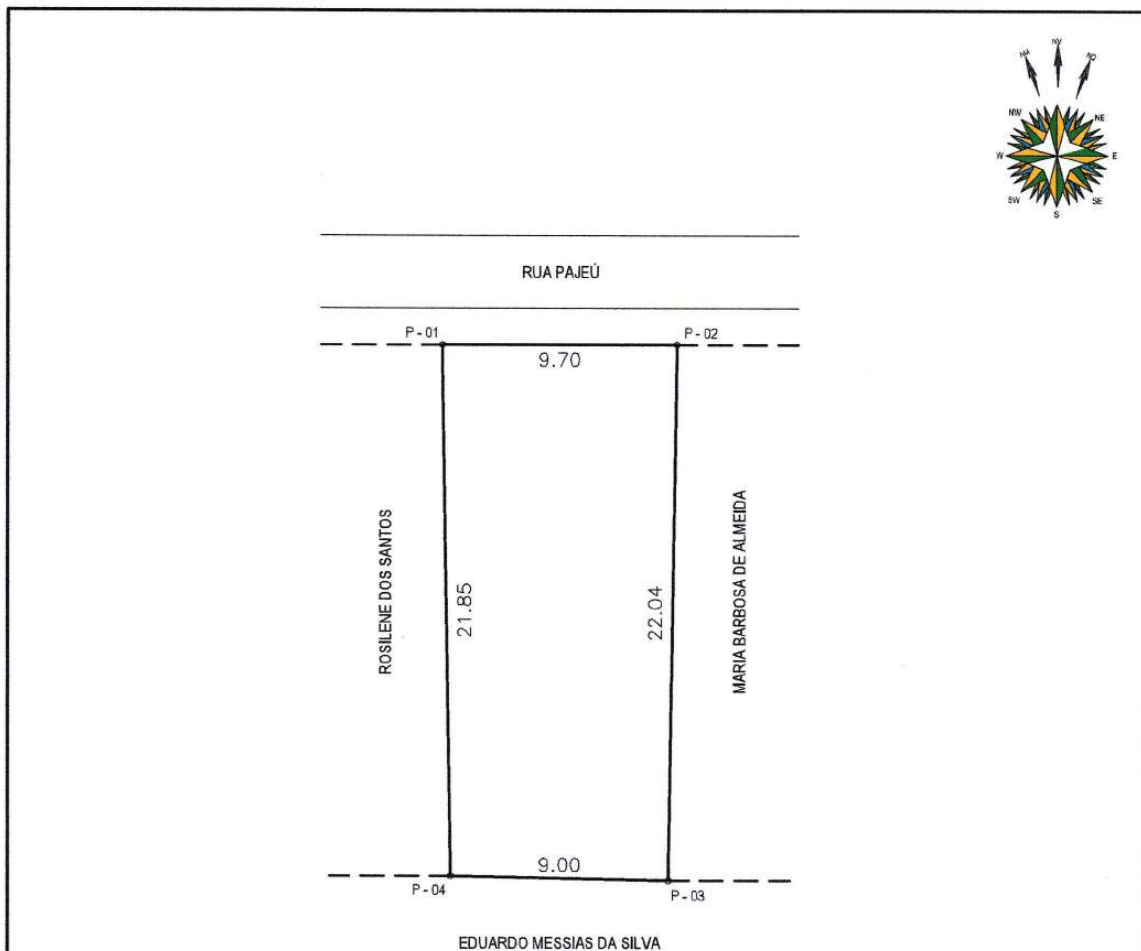

VÉRTICE	COORDENADAS UTM		AZIMUTE	DISTÂNCIA
	NORTE	LESTE		
P-01	8.911.784,000	446.477,000	90°00'00"	9,70 m
P-02	8.911.874,000	446.486,700	180°54'35"	22,04 m
P-03	8.911.761,967	446.486,350	271°11'58"	9,00 m
P-04	8.911.762,156	446.477,353	359°4'27"	21,85 m

LEVANTAMENTO PLANIMÉTRICO

COORDENADAS UTM
DATUM: SIRGAS - 2000
MERIDIANO CENTRAL: 39° WGr

PROPRIETÁRIO: FRANCISCA RODRIGUES DOS SANTOS SILVA

ÁREA: 205,09 m²

ENDEREÇO: RUA PAJEÚ

PERÍMETRO: 62,58 m

BAIRRO: ALTO DO CONSELHEIRO

MUNICÍPIO: UAUÁ

ESTADO: BAHIA

DATA: 10/04/2018

TOPOGRAFO: JOSÉ RAMOS

RESP. TÉCNICO: **Kaíque da Silva Lôbo**
Engenheiro Civil
CREA-BA 0516939890/D

ESCALA: 1:250

DESENHO: MAURICIO DAMASCENO

CREA: N°

Prefeitura Municipal de Uauá



PREFEITURA MUNICIPAL DE UAUÁ ESTADO DA BAHIA

TÍTULO Nº0049/2018

RECONHECIMENTO DE DOMÍNIO PARTICULAR

O **PREFEITO DO MUNICÍPIO DE UAUÁ**, Estado da Bahia, tendo em vista os dispositivos da Lei Municipal nº 540, de 09 de janeiro de 2015, regulamentada pelo Decreto nº 448 de 16 de dezembro de 2015, considerando o que consta do **PROCESSO DE RECONHECIMENTO DE DOMÍNIO PARTICULAR Nº 0049/2018**, na modalidade alienação, outorga a **IGREJA ASSEMBLEIA DE DEUS MADUREIRA**, inscrita no CNPJ sob o nº 25.026.262/0001-56, com sede na Avenida Prefeito Ribeiro, s/nº, Centro, município de Uauá, Estado da Bahia, neste ato representado pelo Sr. Deusimar Gomes da Silva, brasileiro, maior, capaz, casado, professor, RG nº 03233602-03- SSP/BA, inscrito no CPF sob o nº 270.663.635-15, residente na Rua da Independência, nº 466, Centro, município de Uauá - BA, o Título Definitivo de um terreno urbano com inscrição imobiliária nº 01.02.026.0416.001 e área de 155,68 m² (cento e cinquenta e cinco metros e sessenta e oito centímetros quadrados), sendo 5,35 m (cinco metros e trinta e cinco centímetros) de frente; 5,35 m (cinco metros e trinta e cinco centímetros) de fundo; 29,10 m (vinte e nove metros e dez centímetros) na lateral direita; e 29,10 m (vinte e nove metros e dez centímetros) na lateral esquerda; no valor de R\$ 7.200,00 (sete mil e duzentos reais); com coordenadas geodésicas: Latitude: 9°50'1124.59" Sul e Longitude: 39°28'47.42" Oeste; localizado na Avenida Prefeito Pedro Ribeiro, s/nº, Centro, nesta cidade de Uauá - Bahia, com limites e confrontações seguintes: lateral direita: Torre De Transmissão; lateral esquerda: Gildete Oliveira Dias; frente: Av. Prefeito Pedro Ribeiro; e fundo: Rejanê Rodrigues Marques. Desmembrado do Título de Reconhecimento de Domínio Particular, registrado na Matrícula nº 551, as fls.76 do Livro 02, no Cartório de Registro de Imóveis, Hipotecas, Títulos e Documentos das Pessoas Jurídicas da Comarca de Uauá, Estado da Bahia.

Planta com memorial descritivo e coordenadas UTM anexos ao presente Título.

GABINETE DO PREFEITO MUNICIPAL DE UAUÁ, 13 de novembro de 2017.

Lindomar de Abreu Dantas
PREFEITO MUNICIPAL

Código de segurança: {D966F65C-FD2D-462E-B0D6-5B9D4A8D8E0B}



Prefeitura Municipal de Uauá



OLIVEIRA VANETTI

ARQUITETURA URBANISMO E EMPREENDIMENTOS IMOBILIÁRIOS

MEMORIAL DESCRITIVO

REFERENTE AO IMÓVEL LANÇADO NO CADASTRO IMOBILIÁRIO DO MUNICÍPIO SOB Nº:
01.02.026.0416.001

Requerente: IGREJA ASSEMBLÉIA DE DEUS MADUREIRA
CNPJ: 25.026.262/0001-56

Propriedade: Templo religioso **Área do terreno:** 155,68,00m².
Endereço: Av. Prefeito Pedro Ribeiro, s/nº **Área construída:** 514,62m².
Município de Uauá/BA **Data:** 11/09/2017.

Limites e Confrontações de quem da rua olha para o imóvel:

- Lado Direito: GILDETE OLIVEIRA DIAS
- Lado Esquerdo: TORRE DE TRANSMISSÃO
- Fundo: REJANE RODRIGUES MARQUES
- Frente: AV. PREFEITO PEDRO RIBEIRO

Descrição do Imóvel

Um terreno localizado à Avenida Pedro Ribeiro, s/nº neste município de Uauá/BA, com Latitude **9º50'1124.59"** e Longitude **39º28'47.42"** referenciada ao meridiano central 39ºWGr; medindo 5,35m (cinco metros e trinta e cinco centímetros) de frente por 5,35m (cinco metros e trinta e cinco centímetros) de fundo; 29,10m (vinte e nove metros e dez centímetros) da frente ao fundo de ambos os lados; iniciando no ponto P1 com as coordenadas UTM Leste 447 386,99 e Norte 8912 210,93 de onde segue por 5,35m até o ponto P2 com as coordenadas UTM Leste 447 381,74 e Norte 8912 212,00 confrontando neste trecho com a AVENIDA PEDRO RIBEIRO onde deflete à direita com ângulo de 94º e segue por 29,10m até o ponto P3 com coordenadas UTM Leste 447 385,67 e Norte 8912 240,84 confrontando neste trecho com TORRE DE TRANSMISSÃO, onde deflete à direita com ângulo de 86º e segue por 5,35m até o ponto P4 com coordenadas UTM Leste 447 390,92 e Norte 8912 239,77 confrontado neste trecho com REJANE RODRIGUES MARQUES, onde deflete à direita com ângulo de 94º e segue por 29,10m até encontrar com o ponto P1 já descrito confrontando neste trecho com GILDETE OLIVEIRA DIAS, encerrando assim o perímetro de 68,90m e área de 155,68m².

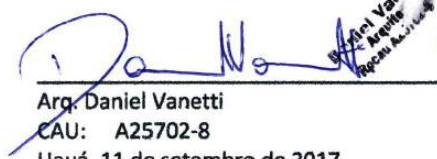
Arq. Daniel Vanetti
CAU: A25702-8
Uauá, 11 de setembro de 2017.

IGREJA ASSEMBLÉIA DE DEUS MADUREIRA
Requerente

Av. Pedro Ribeiro, s/nº | Centro | Uauá | BA | CEP 48950 000 | (74) 3673 9041 | CNPJ 17.721.393/0001-25

Daniel Vanetti - Arquiteto
(74) 9 9956 2185
d.vanetti2706@gmail.com

Elisângela Oliveira - Corretora
(74) 9 9997 4633
elisan_enric@hotmail.com

1

Prefeitura Municipal de Uauá

06 PRODUCED BY AN AUTODESK EDUCATIONAL PRODUCT 01

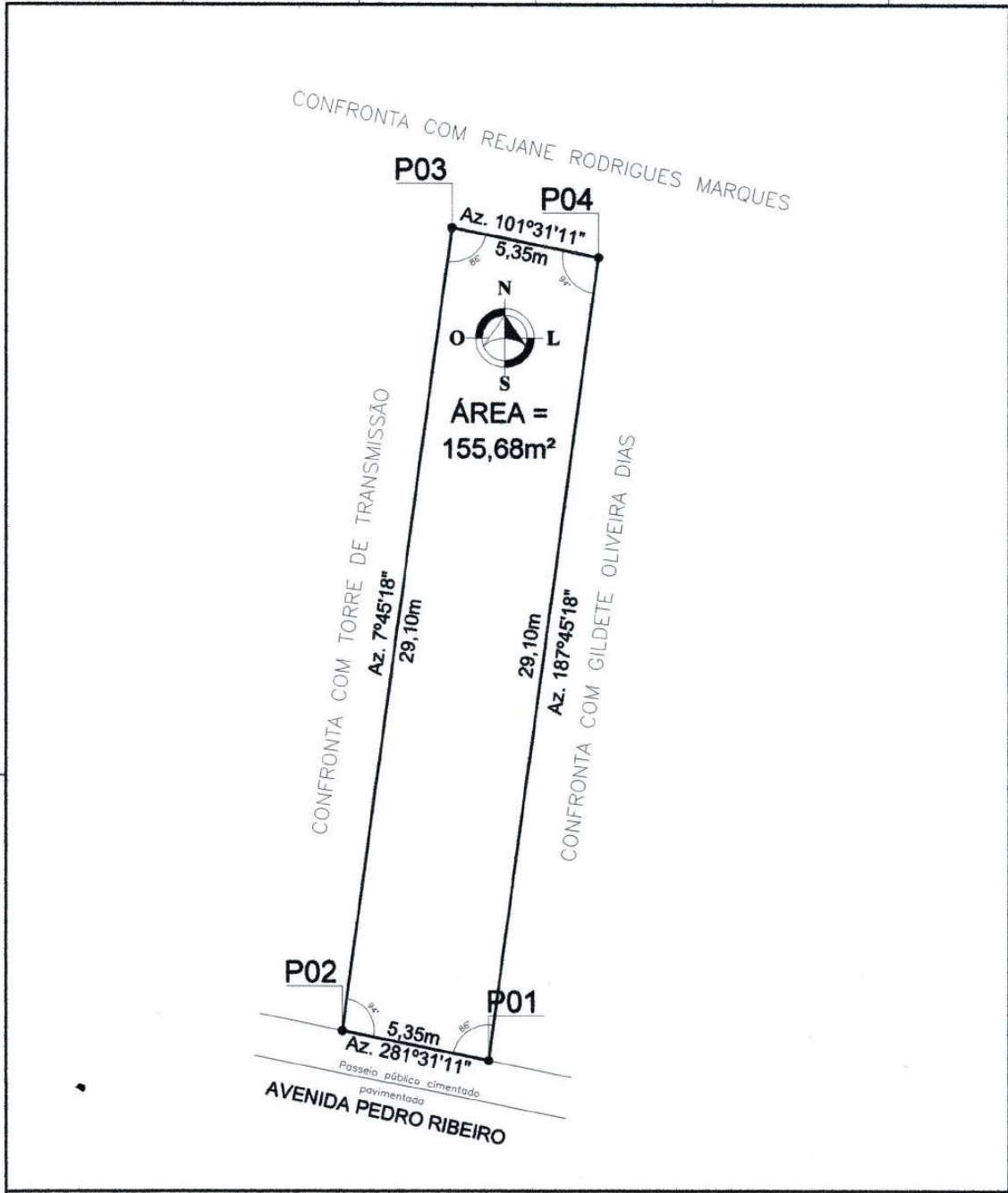

COORDENADAS GEOGRÁFICAS						
PONTO	NORTE	LESTE	PONTO	NORTE	LESTE	REFERÊNCIA
P01	8912 210,93	447 386,99	P03	8912 240,84	447 385,67	DATUM: SIRGAS 2000
P02	8912 212,00	447 381,74	P04	8912 239,77	447 390,92	MERID. CENTRAL: -39° WGr

REVISÃO	DATA	DESENHADOR	REVISADO	LEVANTAMENTO PLANIMÉTRICO	FOLHA:
01 - APRESENTAÇÃO INICIAL	12/02/16	DANIEL	DANIEL	ÚNICA	B
02 - ATUALIZAÇÃO 2017	11/09/17	DANIEL	DANIEL		



OLIVEIRA VANETTI
ARQUITETURA-URBANISMO-EMPREENHIMENTOS IMOBILIÁRIOS
Av. PEDRO RIBEIRO s/n - CENTRO - UAUÁ/BA (74) 9 9956 2185
email: d.vanetti2706@gmail.com

ASSUNTO: PROCESSO ADMINISTRATIVO DE RECONHECIMENTO DE DOMÍNIO
LOCAL: AVENIDA PREFEITO PEDRO RIBEIRO, S/Nº
BAIRRO: CENTRO - UAUÁ/BA
INSCRIÇÃO: 01.02.026.0418.001
REQUERENTE: IGREJA ASSEMBLEIA DE DEUS MADUREIRA
CEP: 48950 - 000
CAT. USO: TEMPLO RELIGIOSO

Daniel Vanetti
ARQUITETO DANIEL VANETTI - CAU: A25702-B
AUTOR DO PROJETO/RESPONSÁVEL TÉCNICO

NOME	DATA	ESTO DESENHO FAZ PARTE DE UM PROCESSO ADMINISTRATIVO DE RECONHECIMENTO DE DOMÍNIO PARTICULAR DE ACESSO COM A LEGISLAÇÃO MUNICIPAL	ESCALA	1/200	REVISÃO
ELABORADO	FRANCISCO	13/12/2015	PROJETO	RF011LTUN	00
DESENHADO	DANIEL	15/08/2016	149/2015 REGULAMENTADA PELO DECRETO Nº48/2015, SEM PREJUÍZO DO USO DO TÍTULO DE PLANO DE ZONAMENTO, SEM COMO DAS REFINANÇAS NELLE CONTIDAS PARA OUTROS FINS SENÃO AOS QUE SE DESTINA.		
REVISADO	DANIEL	11/09/2017			

Prefeitura Municipal de Uauá



PREFEITURA MUNICIPAL DE UAUÁ ESTADO DA BAHIA

TÍTULO Nº0050/2018

RECONHECIMENTO DE DOMÍNIO PARTICULAR

O **PREFEITO DO MUNICÍPIO DE UAUÁ**, Estado da Bahia, tendo em vista os dispositivos da Lei Municipal nº 540, de 09 de janeiro de 2015, regulamentada pelo Decreto nº 448 de 16 de dezembro de 2015, considerando o que consta do **PROCESSO DE RECONHECIMENTO DE DOMÍNIO PARTICULAR Nº 0050/2018**, na modalidade alienação, outorga a **MARIA BERNADETE RIBEIRO VARJÃO DANTAS**, brasileira, maior, capaz, casada, professora, RG nº 3363593-57 SSP/BA, inscrita no CPF sob o nº 309.764.305-25, residente na Rua do Campo, s/nº, município de Uauá – Bahia, Título Definitivo de um terreno urbano com inscrição imobiliária nº 01.02.016.0337.001 e área de 240,00 m² (duzentos e quarenta metros quadrados), sendo 8,00 m (oito metros) de frente; 8,00 m (oito metros) de fundo; 30,00 m (trinta metros) na lateral direita; e 30,00 m (trinta metros) na lateral esquerda; no valor de R\$ 30.000,00 (trinta mil reais); com coordenadas geodésicas: Latitude: 9°50'19,74" Sul e Longitude: 39°29'49,47" Oeste; localizado na Rua Edson Borges Rodrigues, s/nº, Centro, nesta cidade de Uauá, estado da Bahia, com limites e confrontações seguintes: lateral direita: Cloves Ribeiro Varjão da Silva; lateral esquerda: Hélio Ramos Rodrigues da Silva; frente: Rua Edson Borges Rodrigues; e fundo: Edna dos Santos Dantas da Conceição. Desmembrado do Título de Reconhecimento de Domínio Particular, registrado na Matrícula nº 551, as fls.76 do Livro 02, no Cartório de Registro de Imóveis, Hipotecas, Títulos e Documentos das Pessoas Jurídicas da Comarca de Uauá, Estado da Bahia.

Planta com memorial descritivo e coordenadas UTM anexos ao presente Título.

GABINETE DO PREFEITO MUNICIPAL DE UAUÁ, 13 de novembro de 2018,

Lindomar de Abreu Dantas
PREFEITO MUNICIPAL

Código de segurança: {1F613C44-FE58-4C53-98C9-E6FAE3C5B4A0}



Prefeitura Municipal de Uauá

MEMORIAL DESCRITIVO

PROPRIETÁRIO: MARIA BERNADETE RIBEIRO VARJÃO DANTAS DISTRITO: ZONA URBANA
IMÓVEL: LOTE URBANO CPF: 309.764.305-25
ÁREA (M2): 240 m² UF: BAHIA
PERÍMETRO (m): 76 metros MUNICÍPIO: UAUÁ

LIMITES E CONFRONTAÇÕES

NORTE: EDNA DOS SANTOS DANTAS DA CONCEIÇÃO
LESTE: HÉLIO RAMOS RODRIGUES DA SILVA
SUL: RUA EDSON BORGES RODRIGUES
OESTE: CLOVES RIBEIRO VARJÃO DA SILVA

DESCRIÇÃO DO PERÍMETRO

Partindo do marco **P01**, definido pelas coordenadas geográficas de Latitude **9°50'19,74"** Sul e Longitude **39°28'49,47"** Oeste, situado no limite com a RUA EDSON BORGES RODRIGUES, definido os pontos pela coordenada geográfica, Datum **SIRGAS2000** e pela coordenada plana UTM **8.912.370,0991** m Norte e **447.327,6814** m Leste, referida ao meridiano central **39° WGr**, deste, confrontando neste trecho com a RUA EDSON BORGES RODRIGUES, seguindo com distância de 8,00 m e azimute plano de **278°51'33"** chega-se ao marco **P02** com coordenada **8.912.371,3309** m Norte e **447.319,7786** m Leste deste confrontando neste trecho com CLOVES RIBEIRO VARJÃO DA SILVA, seguindo com distância de 30,00 m e azimute plano de **8°51'33"** chega-se ao marco **P03** com coordenada **8.912.400,9730** m Norte e **447.324,3987** m Leste, deste confrontando neste trecho com EDNA DOS SANTOS DANTAS DA CONCEIÇÃO, seguindo com distância de 8,00 m e azimute plano de **98°51'33"** chega-se ao marco **P04** com coordenada **8.912.399,7412** m Norte e **447.332,3016** m Leste, deste confrontando neste trecho com HÉLIO RAMOS RODRIGUES DA SILVA, seguindo com distância de 30,00 m e azimute plano de **188°51'33"** chega-se ao marco **P01**, ponto inicial da descrição deste perímetro. Fechando assim o perímetro de **76** m e perfazendo a área de **240m²**. Todas as coordenadas aqui descritas estão georreferenciadas ao Sistema Geodésico Brasileiro e encontram-se representadas no Sistema UTM, referenciadas ao meridiano Central 39WGr, tendo como Datum o SIRGAS2000. Todos os azimutes e distâncias, área e perímetro foram calculados no plano UTM.

Uauá, 05/11/2018.

MARIA BERNADETE RIBEIRO VARJÃO DANTAS
PROPRIETÁRIA

Antonio Luiz Maia Filho
ENGENHEIRO DE OBRAS
CREA nº 0510528805-BA

ANTONIO LUIZ MAIA FILHO
CREA nº 0510528805-BA

Prefeitura Municipal de Uauá

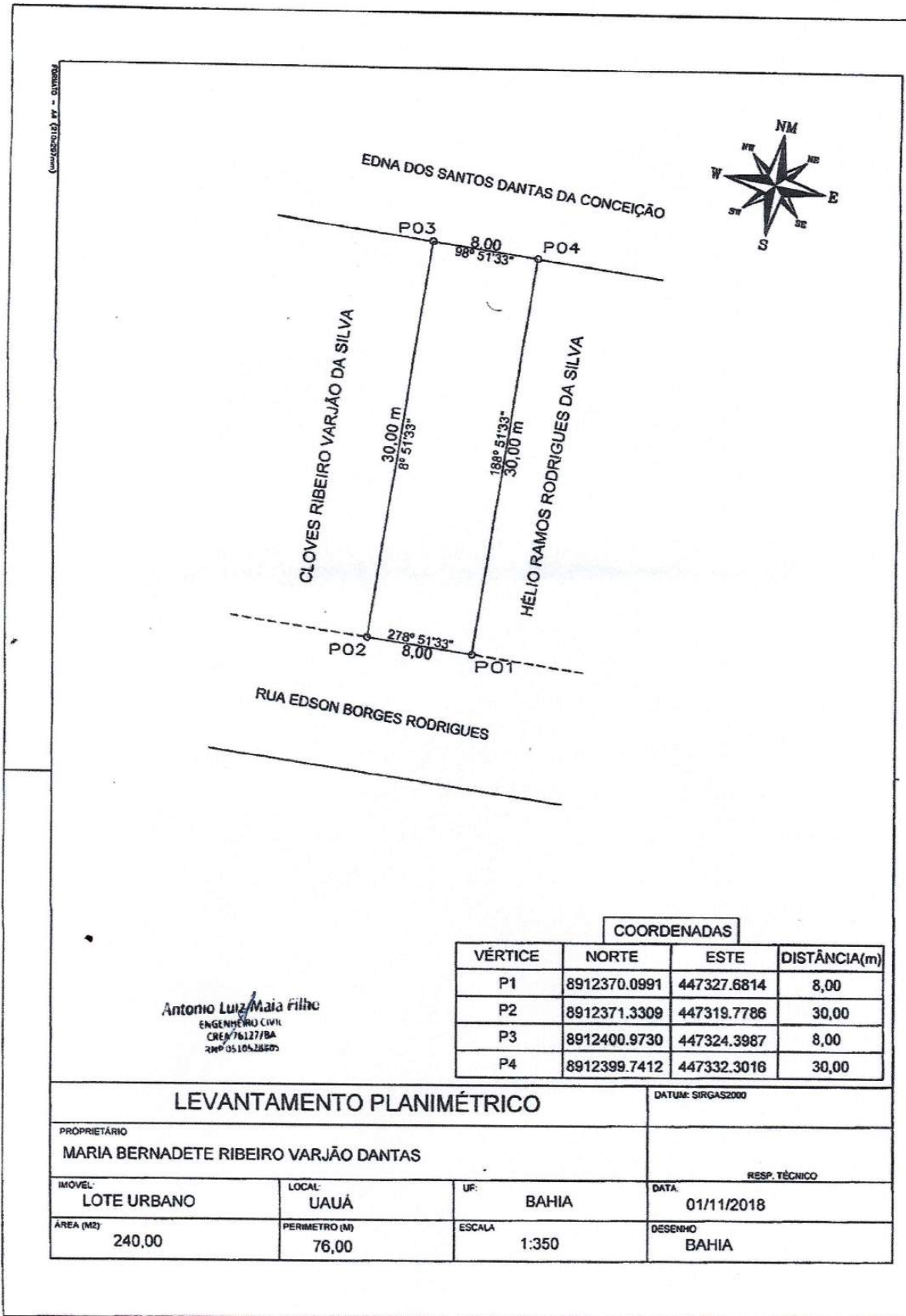

Prefeitura Municipal de Uauá



PREFEITURA MUNICIPAL DE UAUÁ ESTADO DA BAHIA

TÍTULO Nº0051/2018

RECONHECIMENTO DE DOMÍNIO PARTICULAR

O **PREFEITO DO MUNICÍPIO DE UAUÁ**, Estado da Bahia, tendo em vista os dispositivos da Lei Municipal nº 540, de 09 de janeiro de 2015, regulamentada pelo Decreto nº 448 de 16 de dezembro de 2015, considerando o que consta do **PROCESSO DE RECONHECIMENTO DE DOMÍNIO PARTICULAR Nº 0062/2016**, na modalidade alienação, outorga a **JEOVÁ DE SANTANA ALMEIDA**, brasileiro, maior, capaz, casado, comerciante, RG nº 29.600.218-5 SSP/SP, inscrito no CPF sob o nº 639.150.655-87, residente na Rua Francisco Borges Rodrigues, s/nº, Centro, município de Uauá – Bahia, Título Definitivo de um terreno urbano com inscrição imobiliária nº 01.01.010.0120.001 e área de 226,93 m² (duzentos e vinte e seis metros e noventa e três centímetros quadrados), sendo 9,95 m (nove metros e noventa e cinco centímetros) de frente; 10,00 (dez metros) de fundo; 22,75 (vinte e dois metros e setenta e cinco centímetros) na lateral direita; e 22,75 (vinte e dois metros e setenta e cinco centímetros) na lateral esquerda; no valor de R\$ 120.000,00 (cento e vinte mil reais); com coordenadas geodésicas: Latitude: 9°50'33,41" Sul e Longitude: 39°29'00,29" Oeste; localizado na Rua Francisco Borges Rodrigues, nº 145, Centro, nesta cidade de Uauá, estado da Bahia, com limites e confrontações seguintes: lateral direita: João Ferreira de Oliveira; lateral esquerda: Marilene Dantas Cardoso; frente: Rua Francisco Borges Rodrigues; e fundo: Adolfo Miranda. Desmembrado do Título de Reconhecimento de Domínio Particular, registrado na Matrícula nº 551, as fls.76 do Livro 02, no Cartório de Registro de Imóveis, Hipotecas, Títulos e Documentos das Pessoas Jurídicas da Comarca de Uauá, Estado da Bahia.

Planta com memorial descritivo e coordenadas UTM anexos ao presente Título.

GABINETE DO PREFEITO MUNICIPAL DE UAUÁ, 13 de novembro de 2018.

Lindomar de Abreu Dantas
PREFEITO MUNICIPAL

Código de segurança: {85B0D773-1DD9-49AF-B399-78038D39F686}



Prefeitura Municipal de Uauá

MEMORIAL DESCRITIVO

IMÓVEL: Lote Urbano Inscrição: 01.01.064.0220.001
PROPRIETÁRIO: Geova de Santana Almeida CPF: 639.150655-87
END: Rua Francisco Borges Rodrigues – Centro MUNICÍPIO: Uauá – Bahia
LOTE: ÁREA: 226,93m² PERÍMETRO: 65,45m

LIMITES E CONFRONTAÇÕES

NORTE: RUA FRANCISCO BORGES RODRIGUES (Frente)
LESTE: JOÃO FERREIRA DE OLIVEIRA (Lado Direito)
SUL: ADOLFO MIRANDA (Fundo)
OESTE: MARILENE DANTAS CARDOSO (Lado Esquerdo)

DESCRIÇÃO DO PERÍMETRO:

Inicia-se a descrição deste perímetro no vertice **P1**, definido pelas coordenadas geográficas de Latitude **9°50'33,41" Sul** e Longitude **39°29'00,29" Oeste**, Datum **WGS-84** e pelas coordenadas planas UTM **8.911.950,468** Norte e **446.994,033** Leste, referida ao meridiano central **39° WGr**; deste, confrontando neste trecho com **JOÃO FERREIRA DE OLIVEIRA**, seguindo com distância de **22,750** m e azimute plano de **157°04'04"** chega-se ao vertice **P2** de coordenadas N 8.911.929,516 e E 447.002,897, deste confrontando neste trecho com **ADOLFO MIRANDA**, seguindo com distância de **10,000** m e azimute plano de **247°04'04"** chega-se ao vertice **P3** de coordenadas N 8.911.925,620 e E 446.993,687, deste confrontando neste trecho com **MARILENE DANTAS CARDOSO**, seguindo com distância de **22,750** m e azimute plano de **337°11'38"** chega-se ao vertice **P4** de coordenadas N 8.911.946,591 e E 446.984,869, deste confrontando neste trecho com **RUA FRANCISCO BORGES RODRIGUES**, seguindo com distância de **9,950** m e azimute plano de **67°04'04"** chega-se ao vertice **P1**. Fechando assim o perímetro de **65,45 m** e perfazendo a área de **226,93 m²**. Todas as coordenadas aqui descritas estão georreferenciadas ao Sistema Geodésico Brasileiro e encontram-se representadas no Sistema UTM, referenciadas ao meridiano Central 39WGr, tendo como Datum o SIRGAS2000. Todos os azimutes e distâncias, área e perímetro foram calculados no plano UTM

Uauá, 14/09/2016

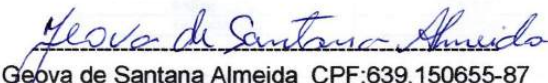
Geova de Santana Almeida CPF: 639.150655-87
PROPRIETÁRIO:

Antonio Carlos Cardoso Vieira
CREA 022095D /PE

Prefeitura Municipal de Uauá

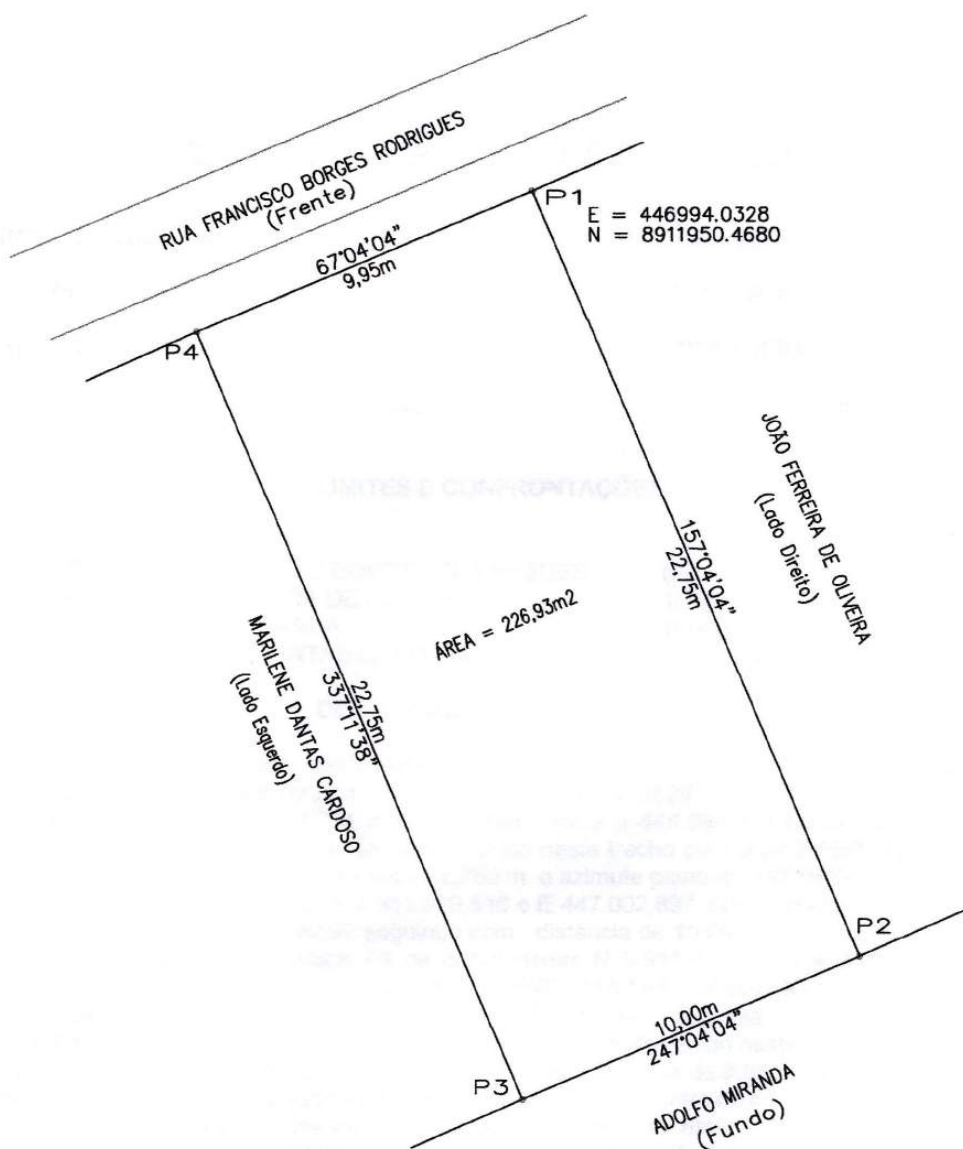

VÉRTICE	COORD. NORTE	COORD. LESTE	AZIMUTE	LADOS
P1	8.911.950,468	446.994,033	157°04'04"	22,750 m
P2	8.911.929,516	447.002,897	247°04'04"	10,000 m
P3	8.911.925,620	446.993,687	337°11'38"	22,750 m
P4	8.911.946,591	446.984,869	67°04'04"	9,950 m
P1	8.911.950,468	446.994,033	157°04'04"	22,750 m

LEVANTAMENTO PLANIALTIMÉTRICO		COORDENADAS UTM DATUM SIRGAS 2000 MERID.CENTRAL=39 Wgr	
IMÓVEL:	Lote Urbano	Insc.: 01.01.010.0120.001	ÁREA (m²): 226,93 m²
PROPRIETÁRIO(a):	Jeova de Santana Almeida		PERÍMETRO (m): 65,45m
END:	Rua Francisco Borges Rodrigues s/n- Centro		ESCALA: 1:175
DATA DA MEDIÇÃO:	09/2016	MUNICÍPIO: Uauá	PRANCHA:
FORMATO:	A 4	COMARCA: Uauá	ESTADO: BAHIA
DESENHO:	Idelfonso Salustiano (China)	RESP. TEC.:  Antônio Carlos Cardoso Vieira Eng. Civil, Resp. TEC. CREA/PE 022095-D	PROPRIETÁRIO(a): Jeova de Santana Almeida