



Diário Oficial do **Município**

Prefeitura Municipal de Uauá

quinta-feira, 6 de outubro de 2016

Ano IV - Edição nº 00534 | Caderno 1

Prefeitura Municipal de Uauá publica



Praça Praça Belarmino José Rodrigues | S/N | Centro | Uauá-Ba

www.pmuaua.ba.ipmbrasil.org.br

Este documento foi assinado digitalmente por SERASA Experian
A8BB30AD6EA746A05FA41AA1D56CE70F

Prefeitura Municipal de Uauá

SUMÁRIO

- Reconhecimento de Domínio Municipal nº 051

Prefeitura Municipal de Uauá

Outros

RECONHECIMENTO
DE DOMÍNIO PÚBLICO

PREFEITURA MUNICIPAL DE UAUÁ

TÍTULO Nº 0051/2016

RECONHECIMENTO DE DOMÍNIO MUNICIPAL

O PREFEITO DO MUNICÍPIO DE UAUÁ - BAHIA, tendo em vista os dispositivos da Lei Municipal nº 540, de 09 de janeiro de 2015, regulamentada pelo Decreto 448 de 16 de dezembro de 2015, e considerando o que consta do PROCESSO DE RECONHECIMENTO DE DOMÍNIO PARTICULAR Nº 0051/2016, na modalidade doação, outorga a Jeova de Santana Almeida, brasileiro, maior, capaz, casado, comerciante, inscrito no RG sob o nº. 29.600.218-5 SSP/SP, inscrito no CPF sob o nº. 639.150.655-87, Praça São João Batista, nº. 155, Centro, Uauá, estado da Bahia, Título Definitivo de um terreno urbano com inscrição imobiliária nº 01.01.009.0443.001 e área de 203,50 m² (duzentos e três metros e cinquenta centímetros quadrados) localizado na Praça São João Batista, nº. 163, Centro, nesta cidade de Uauá, estado da Bahia, sendo 5,00 m (cinco metros) de frente; 5,00 m (cinco metros) de fundo; 40,70 m (quarenta metros e setenta centímetros) na lateral direita; 40,70 m (quarenta metros e setenta centímetros) na lateral esquerda; Desmembrado da Matrícula nº 551, registrado as fls. 76 do Livro 2-D, no Cartório de Imóveis e Hipotecas, Títulos e Documentos e Cível de Pessoas Jurídicas, Comarca de Uauá, estado da Bahia. Planta impressa no verso com memorial descritivo e coordenadas UTM.

RECONHECIMENTO
DE DOMÍNIO PÚBLICORECONHECIMENTO
DE DOMÍNIO PÚBLICO

GABINETE DO PREFEITO, 22 de junho de 2016.

Olímpio Cardoso Filho
PREFEITO MUNICIPAL

Prefeitura Municipal de Uauá

PROCESSO 0051/2016 – JEOVÁ DE SANTANA ALMEIDA MEMORIAL DESCRITIVO COM PLANTA DA ÁREA E COORDENADAS GEOGRÁFICAS

DESCRIÇÃO DO PERÍMETRO:

Inicia-se a descrição deste perímetro no vertice **P2**, definido pelas coordenadas geográficas de Latitude **9°50'29,61" Sul** e Longitude **39°28'51,99" Oeste**, Datum **WGS-84** e pelas coordenadas planas UTM **8.912.067,433** Norte e **447.246,709** Leste, referida ao meridiano central **39° WGr**; deste, confrontando neste trecho com **Maria Eugenia Santos Barros Silva**, seguindo com distância de **5,000** m e azimute plano de **162°01'44"** chega-se ao vertice **P3** de coordenadas **N 8.912.062,676** e **E 447.248,251**, deste confrontando neste trecho com **Rosana da Silva Dias**, seguindo com distância de **40,700** m e azimute plano de **252°01'44"** chega-se ao vertice **P4** de coordenadas **N 8.912.050,119** e **E 447.209,537**, deste confrontando neste trecho com **Praça São João Batista**, seguindo com distância de **5,000** m e azimute plano de **342°01'44"** chega-se ao vertice **P1** de coordenadas **N 8.912.054,875** e **E 447.207,994**, deste confrontando neste trecho com **José Enok Cardoso**, seguindo com distância de **40,700** m e azimute plano de **72°01'44"** chega-se ao vertice **P2**. Fechando assim o perímetro de **91,40m** e perfazendo a área de **203,50m²**. Todas as coordenadas aqui descritas estão georreferenciadas ao Sistema Geodésico Brasileiro e encontram-se representadas no Sistema UTM, referenciadas ao meridiano Central 39WGr, tendo como Datum o SIRGAS2000. Todos os azimutes e distâncias, área e perímetro foram calculados no plano UTM

Uauá, 18/08/2016

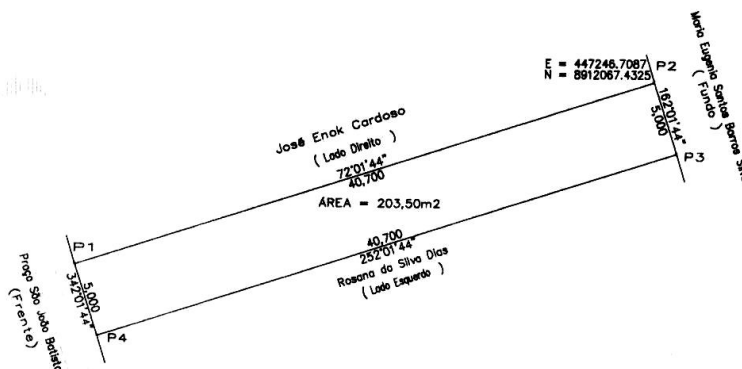

VÉRTICE	COORD. NORTE	COORD. LESTE	AZIMUTE	LADOS
P2	8.912.067,433	447.246,709	162°01'44"	5,000 m
P3	8.912.062,676	447.248,251	252°01'44"	40,700 m
P4	8.912.050,119	447.209,537	342°01'44"	5,000 m
P1	8.912.054,875	447.207,994	72°01'44"	40,700 m
P2	8.912.067,433	447.246,709	162°01'44"	5,000 m